



MINISTERIO DE SALUD HOSPITAL NACIONAL DE JIQUILISCO

**CUMPLIMIENTO DE PAO PRIMER SEMESTRE 2018
HOSPITAL DE JIQUILISCO**

**DR. PEDRO ALFONSO LEMUS CARCAMO. Msp
MEDICO EPIDEMIOLOGO**

JIQUILISCO 12 DE JULIO 2018

Producción de Consulta Externa, Enero a Junio 2018

Actividades	Enero			Febrero			Marzo			Abril			Mayo			Junio			Total		
	Prog.	Realiz.	%Cumpl.	Prog.	Realiz.	%Cumpl.	Prog.	Realiz.	%Cumpl.	Prog.	Realiz.	%Cumpl.	Prog.	Realiz.	%Cumpl.	Prog.	Realiz.	%Cumpl.	Prog.	Realiz.	%Cumpl.
Servicios Finales																					
Consulta Externa Médica																					
General																					
Medicina General	960	1,397	146%	960	1,202	125%	960	1,114	116%	960	1,307	136%	960	1,464	153%	960	1,253	131%	5,760	7,737	134%
Especialidades																					
Especialidades Básicas																					
Medicina Interna	315	306	97%	315	284	90%	315	265	84%	315	158	50%	315	148	47%	315	156	50%	1,890	1,317	70%
Cirugía General	120	134	112%	120	120	100%	120	107	89%	120	136	113%	120	135	113%	120	117	98%	720	749	104%
Pediatría General	320	291	91%	320	303	95%	320	321	100%	320	325	102%	320	269	84%	320	292	91%	1,920	1,801	94%
Ginecología	160	143	89%	160	121	76%	160	82	51%	160	120	75%	160	135	84%	160	141	88%	960	742	77%
Obstetricia	160	20	13%	160	21	13%	160	23	14%	160	46	29%	160	35	22%	160	22	14%	960	167	17%
Sub especialidades																					
Sub Especialidades de Medicina Interna																					
Nefrología	80	191	239%	80	167	209%	80	148	185%	80	170	213%	80	151	189%	80	200	250%	480	1,027	214%
Emergencias																					
De Pediatría																					
Pediatría Gral.	116	82	71%	116	93	80%	116	80	69%	116	90	78%	116	135	116%	116	127	109%	696	607	87%
De Gineco-Obstetricia																					
Ginecología	6	4	67%	6	7	117%	6	15	250%	6	9	150%	6	11	183%	6	5	83%	36	51	142%
Obstetricia	50	46	92%	50	56	112%	50	75	150%	50	51	102%	50	50	100%	50	65	130%	300	343	114%
Otras Atenciones Consulta Emergencia																					
Emergencia/Consulta Gen	500	371	74%	500	420	84%	500	520	104%	500	613	123%	500	504	101%	500	549	110%	3,000	2,977	99%
Otras Atenciones Consulta Externa Médica																					
Nutrición	33	25	76%	33	29	88%	33	39	118%	33	25	76%	33	47	142%	33	38	115%	198	203	103%
Psicología	100	92	92%	100	85	85%	100	94	94%	100	69	69%	100	67	67%	100	68	68%	600	475	79%
Consulta Externa Odontológica																					
Odontológica de primera v	50	32	64%	50	4	8%	50	9	18%	50	7	14%	50	15	30%	50	66	132%	300	133	44%
Odontológica subsecuente	50	188	376%	50	120	240%	50	114	228%	50	88	176%	50	165	330%	50	89	178%	300	764	255%



Egresos Hospitalarios, Enero a Junio 2018

Actividades	Enero			Febrero			Marzo			Abril			Mayo			Junio			Total		
	Prog.	Realiz.	%Cumpl.	Prog.	Realiz.	%Cumpl.	Prog.	Realiz.	%Cumpl.	Prog.	Realiz.	%Cumpl.	Prog.	Realiz.	%Cumpl.	Prog.	Realiz.	%Cumpl.	Prog.	Realiz.	%Cumpl.
Servicios Finales																					
Egresos Hospitalarios																					
Especialidades Básicas																					
Cirugía	38	38	100%	38	45	118%	38	40	105%	38	49	129%	38	42	111%	38	44	116%	228	258	113%
Ginecología	19	10	53%	19	10	53%	19	13	68%	19	10	53%	19	6	32%	19	14	74%	114	63	55%
Medicina Interna	112	129	115%	112	113	101%	112	140	125%	112	175	156%	112	183	163%	112	183	163%	672	923	137%
Obstetricia	112	128	114%	112	127	113%	112	134	120%	112	106	95%	112	142	127%	112	115	103%	672	752	112%
Pediatría	116	88	76%	116	80	69%	116	58	50%	116	117	101%	116	95	82%	116	130	112%	696	568	82%
Partos																					
Partos vaginales	45	41	91%	45	38	84%	45	39	87%	45	29	64%	45	35	78%	45	23	51%	270	205	76%
Partos por Cesáreas	11	11	100%	11	11	100%	11	16	145%	11	16	145%	11	17	155%	11	25	227%	66	96	145%
Cirugía Mayor																					
Electivas para Hospitaliz	34	38	112%	34	47	138%	34	39	115%	34	40	118%	34	43	126%	34	59	174%	204	266	130%
Electivas Ambulatorias	8	7	88%	8	16	200%	8	9	113%	8	14	175%	8	14	175%	8	13	163%	48	73	152%
De Emergencia para Hos	2	1	50%	2	4	200%	2	3	150%	2	5	250%	2	4	200%	2	3	150%	12	20	167%
De Emergencia Ambulato	0	2	ND	0	2	ND	0	1	ND	0	0	ND	0	0	ND	0	0	ND	0	5	ND
Medicina Crítica																					
Unidad de Máxima Urgencia																					
Admisiones	16	8	50%	16	5	31%	16	19	119%	16	17	106%	16	13	81%	16	23	144%	96	85	89%
Transferencias	16	8	50%	16	3	19%	16	18	113%	16	15	94%	16	9	56%	16	22	138%	96	75	78%

Producción de Servicios Intermedios, Enero a Junio 2018

Actividades	Enero			Febrero			Marzo			Abril			Mayo			Junio			Total		
	Prog.	Realiz.	%Cumpl.	Prog.	Realiz.	%Cumpl.	Prog.	Realiz.	%Cumpl.	Prog.	Realiz.	%Cumpl.	Prog.	Realiz.	%Cumpl.	Prog.	Realiz.	%Cumpl.	Prog.	Realiz.	%Cumpl.
Servicios Intermedios																					
Diagnostico																					
Imagenología																					
Radiografías	573	621	108%	573	546	95%	573	535	93%	573	616	108%	573	632	110%	573	676	118%	3,438	3,626	105%
Ultrasonografías	145	148	102%	145	118	81%	145	148	102%	145	140	97%	145	168	116%	145	59	41%	870	781	90%
Otros Procedimientos Diagnósticos																					
Electrocardiogramas	158	27	17%	158	145	92%	158	184	116%	158	190	120%	158	202	128%	158	207	131%	948	955	101%
Tratamiento y Rehabilitación																					
Cirugía Menor	16	41	256%	16	22	138%	16	40	250%	16	37	231%	16	34	213%	16	26	163%	96	200	208%
Fisioterapia (Total de sesiones bri	566	584	103%	566	554	98%	566	551	97%	566	676	119%	566	674	119%	566	647	114%	3,396	3,686	109%
Inhaloterapias	1,036	868	84%	1,036	603	58%	1,036	745	72%	1,036	865	83%	1,036	838	81%	1,036	677	65%	6,216	4,596	74%
Receta Dispensada de Consulta Am	6,666	7,987	120%	6,666	7,523	113%	6,666	7,397	111%	6,666	7,921	119%	6,666	8,029	120%	6,666	7,498	112%	39,996	46,355	116%
Recetas Dispensadas de Hospitaliz	5,833	4,793	82%	5,833	4,731	81%	5,833	4,993	86%	5,833	5,900	101%	5,833	6,149	105%	5,833	6,427	110%	34,998	32,993	94%
Trabajo Social																					
Casos Atendidos	166	200	120%	166	189	114%	166	130	78%	166	172	104%	166	143	86%	166	149	90%	996	983	99%

Producción de Laboratorio Clínico, Enero a Junio 2018

Actividades	Enero			Febrero			Marzo			Abril			Mayo			Junio			Total		
	Prog.	Realiz.	%Cumpl.	Prog.	Realiz.	%Cumpl.	Prog.	Realiz.	%Cumpl.	Prog.	Realiz.	%Cumpl.	Prog.	Realiz.	%Cumpl.	Prog.	Realiz.	%Cumpl.	Prog.	Realiz.	%Cumpl.
Servicios Intermedios																					
Diagnostico																					
Laboratorio Clínico y Banco de Sangre																					
Hematología																					
Consulta Extern	316	397	126%	316	349	110%	316	279	88%	316	378	120%	316	390	123%	316	372	118%	1,896	2,165	114%
Hospitalización	750	768	102%	750	587	78%	750	575	77%	750	803	107%	750	706	94%	750	701	93%	4,500	4,140	92%
Emergencia	258	199	77%	258	209	81%	258	347	134%	258	273	106%	258	281	109%	258	291	113%	1,548	1,600	103%
Referido / Otros	308	525	170%	308	631	205%	308	555	180%	308	594	193%	308	651	211%	308	713	231%	1,848	3,669	199%
Inmunología																					
Consulta Extern	29	32	110%	29	32	110%	29	25	86%	29	31	107%	29	56	193%	29	49	169%	174	225	129%
Hospitalización	166	165	99%	166	99	60%	166	134	81%	166	134	81%	166	121	73%	166	131	79%	996	784	79%
Emergencia	33	23	70%	33	35	106%	33	37	112%	33	37	112%	33	42	127%	33	40	121%	198	214	108%
Referido / Otros	75	110	147%	75	89	119%	75	82	109%	75	78	104%	75	87	116%	75	103	137%	450	549	122%
Bacteriología																					
Consulta Extern	83	94	113%	83	91	110%	83	65	78%	83	93	112%	83	94	113%	83	76	92%	498	513	103%
Hospitalización	115	114	99%	115	90	78%	115	81	70%	115	101	88%	115	93	81%	115	91	79%	690	570	83%
Emergencia	3	1	33%	3	2	67%	3	2	67%	3	0	0%	3	0	0%	3	0	0%	18	5	28%
Referido / Otros	50	43	86%	50	36	72%	50	42	84%	50	42	84%	50	48	96%	50	79	158%	300	290	97%
Parasitología																					
Consulta Extern	41	48	117%	41	47	115%	41	27	66%	41	59	144%	41	0	0%	41	44	107%	246	225	91%
Hospitalización	83	54	65%	83	41	49%	83	45	54%	83	105	127%	83	0	0%	83	109	131%	498	354	71%
Emergencia	29	22	76%	29	21	72%	29	21	72%	29	56	193%	29	0	0%	29	59	203%	174	179	103%
Referido / Otros	189	189	100%	189	168	89%	189	135	71%	189	149	79%	189	0	0%	189	175	93%	1,134	816	72%
Bioquímica																					
Consulta Extern	2,166	2,456	113%	2,166	2,075	96%	2,166	1,950	90%	2,166	2,331	108%	2,166	2,341	108%	2,166	2,283	105%	12,996	####	103%
Hospitalización	2,500	2,197	88%	2,500	1,896	76%	2,500	2,342	94%	2,500	2,537	101%	2,500	2,940	118%	2,500	2,544	102%	15,000	####	96%
Emergencia	666	728	109%	666	598	90%	666	1,076	162%	666	756	114%	666	912	137%	666	1,066	160%	3,996	5,136	129%
Referido / Otros	1,933	3,596	186%	1,933	3,572	185%	1,933	3,605	186%	1,933	3,658	189%	1,933	4,373	226%	1,933	4,639	240%	11,598	####	202%
Banco de Sangre																					
Consulta Extern	37	62	168%	37	32	86%	37	44	119%	37	52	141%	37	34	92%	37	45	122%	222	269	121%
Hospitalización	125	148	118%	125	99	79%	125	111	89%	125	121	97%	125	149	119%	125	124	99%	750	752	100%
Emergencia	16	17	106%	16	22	138%	16	30	188%	16	26	163%	16	12	75%	16	27	169%	96	134	140%
Referido / Otros	33	41	124%	33	19	58%	33	21	64%	33	18	55%	33	36	109%	33	28	85%	198	163	82%
Urianálisis																					
Consulta Extern	250	270	108%	250	260	104%	250	234	94%	250	273	109%	250	282	113%	250	258	103%	1,500	1,577	105%
Hospitalización	358	331	92%	358	327	91%	358	271	76%	358	368	103%	358	393	110%	358	359	100%	2,148	2,049	95%
Emergencia	183	166	91%	183	165	90%	183	195	107%	183	207	113%	183	230	126%	183	210	115%	1,098	1,173	107%
Referido / Otros	316	345	109%	316	305	97%	316	227	72%	316	248	78%	316	313	99%	316	331	105%	1,896	1,769	93%

Producción de Servicios Generales, Enero a Junio 2018

Actividades	Enero			Febrero			Marzo			Abril			Mayo			Junio			Total		
	Prog.	Realiz.	%Cumpl.	Prog.	Realiz.	%Cumpl.	Prog.	Realiz.	%Cumpl.	Prog.	Realiz.	%Cumpl.	Prog.	Realiz.	%Cumpl.	Prog.	Realiz.	%Cumpl.	Prog.	Realiz.	%Cumpl.
Servicios Generales																					
Alimentación y Dietas																					
Hospitalización																					
Medicina	317	384	121%	317	348	110%	317	405	128%	317	477	150%	317	462	146%	317	477	150%	1,902	2,553	134%
Cirugía	187	285	152%	187	294	157%	187	301	161%	187	345	184%	187	329	176%	187	308	165%	1,122	1,862	166%
Ginecología	79	30	38%	79	29	37%	79	29	37%	79	32	41%	79	24	30%	79	28	35%	474	172	36%
Obstetricia	416	489	118%	416	453	109%	416	508	122%	416	450	108%	416	510	123%	416	509	122%	2,496	2,919	117%
Pediatría	337	210	62%	337	182	54%	337	144	43%	337	235	70%	337	215	64%	337	291	86%	2,022	1,277	63%
Otros (Convenios)	0	62	ND	0	62	ND	0	53	ND	0	55	ND	0	57	ND	0	55	ND	0	344	ND
Lavandería																					
Hospitalización																					
Medicina	2,190	3,463	158%	2,190	3,269	149%	2,190	3,349	153%	2,190	3,600	164%	2,190	3,586	164%	2,190	3,404	155%	13,140	20,671	157%
Cirugía	1,061	1,434	135%	1,061	1,320	124%	1,061	1,366	129%	1,061	1,347	127%	1,061	1,361	128%	1,061	1,461	138%	6,366	8,289	130%
Ginecología	1,395	205	15%	1,395	172	12%	1,395	186	13%	1,395	166	12%	1,395	333	24%	1,395	219	16%	8,370	1,281	15%
Obstetricia	3,448	4,626	134%	3,448	5,016	145%	3,448	5,011	145%	3,448	4,655	135%	3,448	5,095	148%	3,448	5,445	158%	20,688	29,848	144%
Pediatría	866	586	68%	866	761	88%	866	766	88%	866	763	88%	866	861	99%	866	824	95%	5,196	4,561	88%
Consulta																					
Consulta Médica General	614	651	106%	614	915	149%	614	795	129%	614	812	132%	614	962	157%	614	910	148%	3,684	5,045	137%
Consulta Médica Especializa	219	165	75%	219	215	98%	219	191	87%	219	205	94%	219	264	121%	219	377	172%	1,314	1,417	108%
Emergencias																					
Emergencias	1,196	987	83%	1,196	1,177	98%	1,196	1,278	107%	1,196	1,145	96%	1,196	1,292	108%	1,196	1,240	104%	7,176	7,119	99%
Mantenimiento Preventivo																					
Números de Orden	116	139	120%	116	108	93%	116	140	121%	116	191	165%	116	93	80%	116	112	97%	696	783	113%
Transporte																					
Kilómetros Recorridos	14,166	14,641	103%	14,166	14,804	105%	14,166	15,139	107%	14,166	14,612	103%	14,166	14,687	104%	14,166	14,821	105%	84,996	88,704	104%



Producción de Indicadores de Gestión, Enero a Junio 2018

Impresión de Reporte - Sistema de | X +

spme.salud.gov.sv



Reporte: Indicadores de Gestión
Año: 2018
Hospital: Hospital Nacional Jiquilisco US
Fecha y Hora de impresión: 10/07/2018 13:54:15



Indicadores de Gestión	Meta Programada	Enero	Febrero	Marzo	Abril	Mayo	Junio	Julio	Agosto	Septiembre	Octubre	Noviembre	Diciembre
Indicadores de Gestión de Actividades Hospitalarias													
Tiempo promedio de espera para consulta de medicina especializada (días)													
Medicina Interna	20.00	0.00	1.00	3.00	17.00	1.00	8.00	0.00	0.00	0.00	0.00	0.00	0.00
Cirugía	20.00	11.00	5.00	7.00	4.00	1.00	6.00	0.00	0.00	0.00	0.00	0.00	0.00
Ginecología	7.00	4.00	2.00	3.00	3.00	0.00	2.00	0.00	0.00	0.00	0.00	0.00	0.00
Obstetricia	5.00	3.00	4.00	4.00	8.00	3.00	6.00	0.00	0.00	0.00	0.00	0.00	0.00
Pediatria	0.00	0.00	0.00	0.00	0.00	0.00	2.00	0.00	0.00	0.00	0.00	0.00	0.00
Psiquiatria	0.00	0.00	0.00	0.00	0.00	0.00	0.00	0.00	0.00	0.00	0.00	0.00	0.00
Cirugía electiva													
Porcentaje de Cirugías electivas canceladas	3.00	0.00	0.00	0.00	0.00	0.00	0.00	0.00	0.00	0.00	0.00	0.00	0.00
Tiempo promedio de espera para cirugía electiva (Días)	30.00	20.00	18.00	15.00	25.00	20.00	20.00	0.00	0.00	0.00	0.00	0.00	0.00
Porcentaje de cesáreas													
Porcentaje de Cesáreas	20.00	21.15	22.45	29.09	35.56	32.69	52.08	50.00	0.00	0.00	0.00	0.00	0.00
Porcentaje de infecciones nosocomiales													
Porcentaje infecciones intrahospitalarias	1.00	0.50	0.53	0.00	1.00	1.00	0.20	0.00	0.00	0.00	0.00	0.00	0.00
Pacientes recibidos de otras instituciones													
Número total de pacientes recibidos para atención de Consulta Médica Especializada	2,500	127	165	117	241	147	139	0	0	0	0	0	0
Número total de pacientes recibidos para la atención del Parto	264	23	17	22	25	16	24	0	0	0	0	0	0
Número total de pacientes recibidos para Hospitalización No Quirúrgica	1,000	106	91	102	0	120	122	0	0	0	0	0	0
Número total de pacientes recibidos para la realización de procedimientos quirúrgicos	288	24	4	8	7	8	9	0	0	0	0	0	0
Número total de pacientes recibidos de otras Instituciones	3,500	280	277	249	273	291	294	0	0	0	0	0	0
Pacientes referidos a otras instituciones													
Número total de pacientes referidos para atención de Consulta Médica Especializada	525	36	39	19	51	27	24	0	0	0	0	0	0
Número total de pacientes referidos para la atención del Parto a niveles superiores	150	16	6	14	8	4	5	0	0	0	0	0	0
Número total de pacientes referidos para Hospitalización No Quirúrgica	350	35	39	38	14	24	13	0	0	0	0	0	0
Número total de pacientes referidos para la realización de procedimientos quirúrgicos	130	8	6	12	9	11	7	0	0	0	0	0	0
Número total de pacientes referidos a otras Instituciones	1,100	95	90	83	82	66	49	0	0	0	0	0	0
Nivel de Abastecimiento de Medicamentos (%)													
Nivel de Abastecimiento de Medicamentos (%)	89.00	88.00	91.30	88.00	88.00	85.20	85.00	0.00	0.00	0.00	0.00	0.00	0.00

Fuente de Datos
* Ingreso de datos (SPME).

PORCENTAJE DE OCUPACION DE CAMAS HOSPITALARIAS POR ESPECIALIDAD, ENERO –JUNIO 2018

Mostrar detalle por mes.

Mostrar

Enviar Excel

Especialidades	Total		
	Días cama ocupados	Días cama disponible	%Ocup.
Medicina	2,319	2,053	113%
Cirugía	1,421	1,267	112%
Pediatría	1,356	2,715	50%
Ginecología	172	362	48%
Obstetricia	2,397	2,353	102%
Total	7,665	8,750	88%

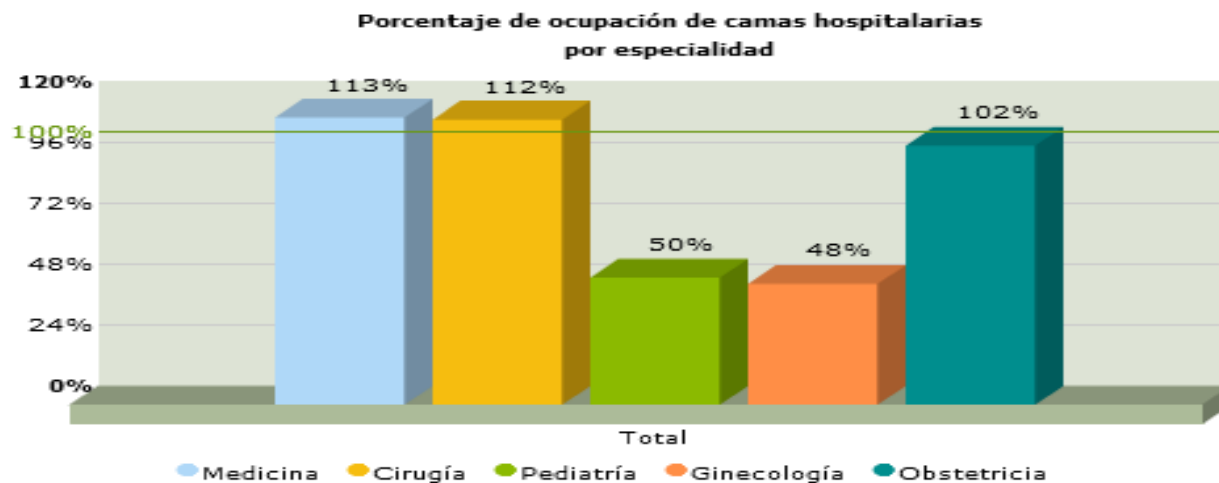

PROMEDIO DE DIAS ESTANCIA POR ESPECIALIDAD , ENERO – JUNIO 2018

[Booking.com](#)
[TripAdvisor](#)
<https://www.facebook...>

Sistema de Programación, Monitoreo y Evaluación de Actividades Hospitalarias

Reporte: Promedio de días estancia por especialidad

Periodo: Desde: Enero/2018 Hasta: Junio/2018

Tipo de Establecimiento: Hospital

Categoría Hospital: Hospital Básico - Nivel 2

Establecimiento: Hospital Nacional Jiquilisco US

Fecha y Hora de impresión: 10/07/2018 13:10:24

Mostrar detalle por mes.

Mostrar

Enviar Excel

Actividades Hospitalarias	Total		Prom. días estancia
	Días cama ocupados	Egresos	
Egresos Hospitalarios			
Especialidades Básicas			
Cirugía	1,412	258	5.5
Ginecología	267	63	4.2
Medicina Interna	2,452	923	2.7
Obstetricia	2,425	752	3.2
Pediatría	1,279	568	2.3
Total	7,835	2,564	3.1

Promedio de días estancia por especialidad

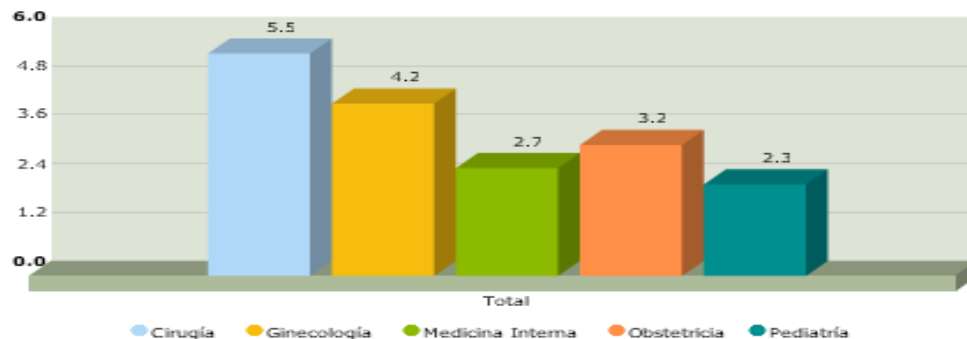

CUMPLIMIENTO DE GIRO CAMA O INDICE DE ROTACION POR ESPECIALIDAD, ENERO – JUNIO 2018

Sistema de Programación, Monitoreo y Evaluación de Actividades Hospitalarias

Reporte: Giro cama o índice de rotación por especialidad

Periodo: Desde: Enero/2018 Hasta: Junio/2018

Tipo de Establecimiento: Hospital

Categoría Hospital: Hospital Básico - Nivel 2

Establecimiento: Hospital Nacional Jiquilisco US

Fecha y Hora de impresión: 10/07/2018 13:12:10

Mostrar detalle por mes.

Mostrar

Enviar Excel

Especialidades	Total		
	Egresos	Dotación camas	Índice rotación
Medicina	923	13	71
Cirugía	258	7	37
Pediatría	568	15	38
Ginecología	63	2	32
Obstetricia	752	13	58
Total	2,564	50	51

Giro cama o índice de rotación
por especialidad

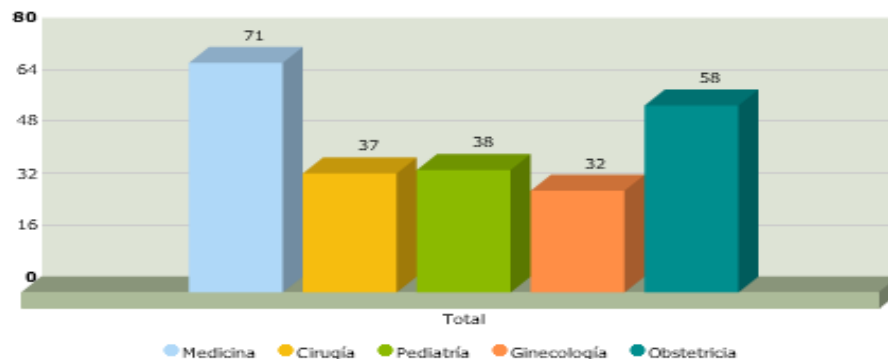

INTERVALO DE TIEMPO DE SUSTITUCION POR ESPECIALIDAD, ENERO JUNIO 2018

Fecha y Hora de impresión: 10/07/2018 12:33:23

Mostrar detalle por mes.

Mostrar

Enviar Excel

Especialidades	Total			Interv. tiempo de sustitución
	Días cama disponible	Días cama ocupados	Ingresos	
Medicina	2,053	2,319	979	-0.27
Cirugía	1,267	1,421	259	-0.59
Pediatría	2,715	1,356	587	2.32
Ginecología	362	172	67	2.84
Obstetricia	2,353	2,397	760	-0.06
Total	8,750	7,665	2,652	0.41

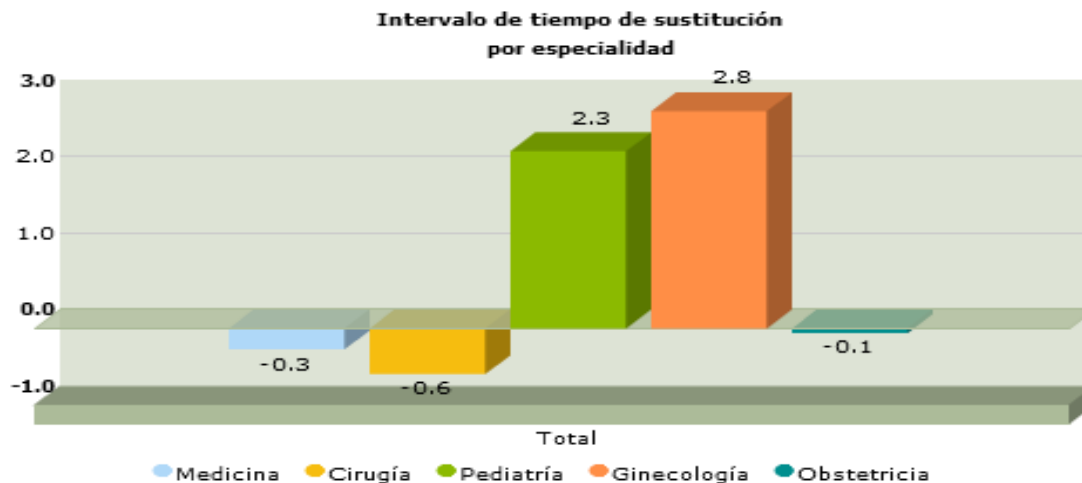

NUMERO DE PARTOS VAGINALES Y CESAREAS DE ENERO – JUNIO 2018

Fecha y Hora de impresión: 10/07/2018 12:35:57

Mostrar detalle por mes. Mostrar Enviar Excel

	Partos Vaginales	Partos Cesáreas	Total Partos	% Partos Vaginales	% Partos Cesáreas
Total	205	96	301	68.11%	31.89%

Cantidad de partos vaginales y cesáreas

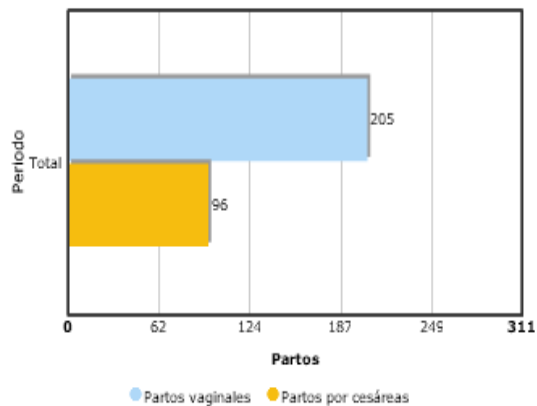

Porcentaje de partos vaginales y cesáreas

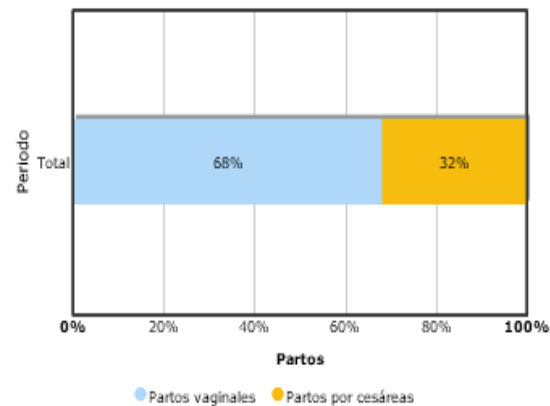

Fuente de Datos

* Partos Vaginales y Cesáreas: Migración (SEPS).

PROCEDIMIENTOS QUIRURGICOS POR 100 EGRESOS, ENERO – JUNIO 2017

Fecha y Hora de impresión: 10/07/2018 12:37:44

Mostrar detalle por mes.

	Cirugía Mayor	Egresos	Número de procedimientos quirúrgicos por 100 egresos
Enero	48	393	12.21
Febrero	69	375	18.40
Marzo	52	385	13.51
Abril	59	457	12.91
Mayo	61	468	13.03
Junio	75	486	15.43
Total	364	2,564	14.20

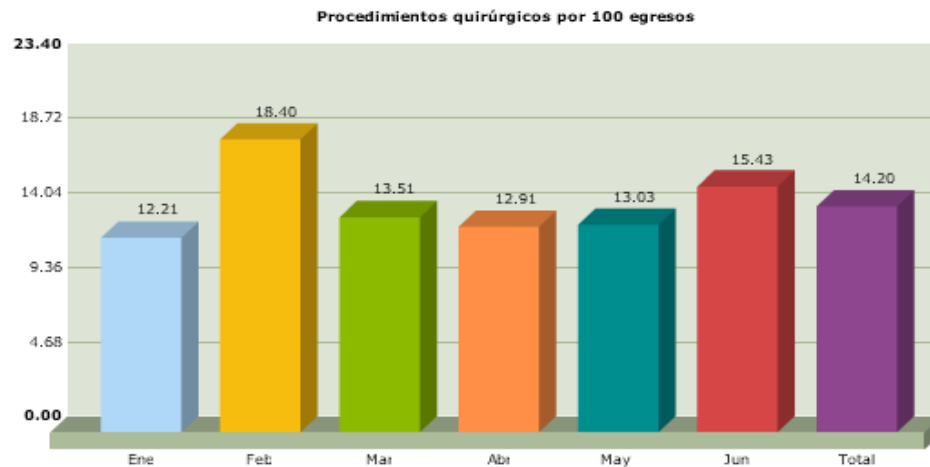

MUERTES HOSPITALARIAS, ANTES Y DESPUES DE 48H, ENERO – JUNIO 2018

Sistema de Programación, Monitoreo y Evaluación de Actividades Hospitalarias
Indicador: Número y porcentaje de muertes intrahospitalarias antes/despues de las 48 horas

Periodo: Desde: Enero/2018 Hasta: Junio/2018

Tipo de Establecimiento: Hospital

Categoría Hospital: Hospital Básico - Nivel 2

Establecimiento: Hospital Nacional Jiquilisco US

Fecha y Hora de impresión: 10/07/2018 12:39:17



Mostrar detalle por mes. [Mostrar](#) [Enviar Excel](#)

	Muertes Antes 48h	Muertes Despues 48h	Total Muertes	% Muertes Antes 48h	% Muertes Despues 48h
Total	20	10	30	66.67%	33.33%

Cantidad de muertes intrahospitalarias antes/despues de las 48 horas

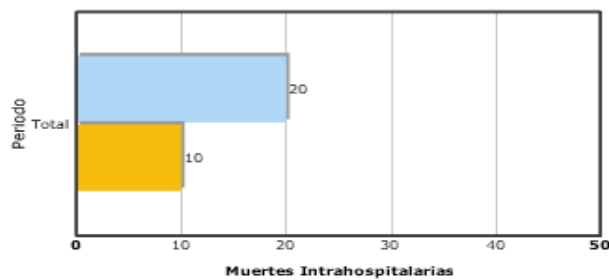

● Muertes antes de 48 horas ● Muertes despues de 48 horas

Porcentaje de muertes intrahospitalarias antes/despues de las 48 horas

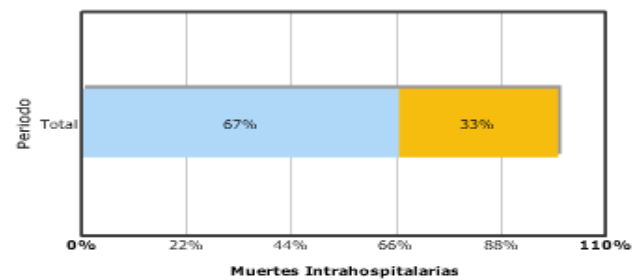

● Muertes antes de 48 horas ● Muertes despues de 48 horas

Fuente de Datos

* Muertes Intrahospitalarias: Migración (SIMMOW).