



MINISTERIO DE SALUD HOSPITAL NACIONAL DE JIQUILISCO

**CUMPLIMIENTO DE PAO SEGUNDO SEMESTRE 2018
HOSPITAL DE JIQUILISCO**

**DR. PEDRO ALFONSO LEMUS CARCAMO. Msp
MEDICO EPIDEMIOLOGO**

JIQUILISCO 09 DE ENERO 2019

Producción de Consulta Externa, Julio a Diciembre 2018

Actividades	Julio			Agosto			Septiembre			Octubre			Noviembre			Diciembre			Total		
	Prog.	Realiz.	%Cumpl.	Prog.	Realiz.	%Cumpl.	Prog.	Realiz.	%Cumpl.	Prog.	Realiz.	%Cumpl.	Prog.	Realiz.	%Cumpl.	Prog.	Realiz.	%Cumpl.	Prog.	Realiz.	%Cumpl.
Servicios Finales																					
Consulta Externa Médica																					
General																					
Medicina General	960	1,399	146%	960	1,135	118%	960	1,302	136%	960	1,351	141%	960	1,405	146%	960	1,053	110%	11,5	15,4	134%
Especialidades																					
Especialidades Básicas																					
Medicina Interna	315	384	122%	315	266	84%	315	299	95%	315	389	123%	315	365	116%	315	239	76%	3,78	3,259	86%
Cirugía General	120	138	115%	120	118	98%	120	146	122%	120	140	117%	120	147	123%	120	85	71%	1,44	1,523	106%
Pediatría General	320	310	97%	320	243	76%	320	279	87%	320	248	78%	320	217	68%	320	153	48%	3,84	3,246	85%
Ginecología	160	162	101%	160	120	75%	160	97	61%	160	115	72%	160	129	81%	160	96	60%	1,92	1,464	76%
Obstetricia	160	26	16%	160	21	13%	160	32	20%	160	29	18%	160	19	12%	160	8	5%	1,92	302	16%
Sub especialidades																					
Sub Especialidades de Medicina Interna																					
Nefrología	80	157	196%	80	133	166%	80	180	225%	80	206	258%	80	206	258%	80	149	186%	960	2,051	214%
Emergencias																					
De Pediatría																					
Pediatría Gral.	116	118	102%	116	102	88%	116	31	27%	116	134	116%	116	108	93%	116	92	79%	1,39	1,192	86%
De Gineco-Obstetricia																					
Ginecología	6	9	150%	6	7	117%	6	7	117%	6	7	117%	6	14	233%	6	12	200%	72	107	149%
Obstetricia	50	69	138%	50	60	120%	50	51	102%	50	40	80%	50	45	90%	50	43	86%	600	652	109%
Otras Atenciones Consulta Emergencia																					
Emergencia/Consulta Gen	500	491	98%	500	595	119%	500	527	105%	500	569	114%	500	462	92%	500	438	88%	6	6,075	101%
Otras Atenciones Consulta Externa Médica																					
Nutrición	33	35	106%	33	41	124%	33	38	115%	33	13	39%	33	0	0%	37	0	0%	400	330	83%
Psicología	100	78	78%	100	67	67%	100	49	49%	100	66	66%	100	63	63%	100	51	51%	1,2	849	71%
Consulta Externa Odontológica																					
Odontológica de primera v	50	74	148%	50	49	98%	50	53	106%	50	67	134%	50	48	96%	50	59	118%	600	483	81%
Odontológica subsecuente	50	93	186%	50	54	108%	50	59	118%	50	78	156%	50	93	186%	50	45	90%	600	1,186	198%



Egresos Hospitalarios, Julio a Diciembre 2018

Actividades	Julio			Agosto			Septiembre			Octubre			Noviembre			Diciembre			Total		
	Prog.	Realiz.	%Cumpl.	Prog.	Realiz.	%Cumpl.	Prog.	Realiz.	%Cumpl.	Prog.	Realiz.	%Cumpl.	Prog.	Realiz.	%Cumpl.	Prog.	Realiz.	%Cumpl.	Prog.	Realiz.	%Cumpl.
Servicios Finales																					
Egresos Hospitalarios																					
Especialidades Básicas																					
Cirugía	38	45	118%	38	60	158%	38	56	147%	38	52	137%	38	55	145%	38	45	118%	456	572	125%
Ginecología	19	10	53%	19	9	47%	19	13	68%	19	17	89%	19	16	84%	20	15	75%	229	143	62%
Medicina Interna	112	198	177%	112	187	167%	112	164	146%	112	179	160%	112	177	158%	112	119	106%	1,34	1,946	145%
Obstetricia	112	123	110%	112	145	129%	112	150	134%	112	132	118%	112	108	96%	112	112	100%	1,34	1,522	113%
Pediatría	116	115	99%	116	86	74%	116	83	72%	116	110	95%	116	119	103%	120	90	75%	1,4	1,171	84%
Partos																					
Partos vaginales	45	33	73%	45	43	96%	45	49	109%	45	32	71%	45	27	60%	49	33	67%	544	422	78%
Partos por Cesáreas	11	13	118%	11	23	209%	11	25	227%	11	14	127%	11	21	191%	15	16	107%	136	208	153%
Cirugía Mayor																					
Electivas para Hospitalización	34	44	129%	34	47	138%	34	45	132%	34	41	121%	34	52	153%	36	39	108%	410	522	127%
Electivas Ambulatorias	8	10	125%	8	9	113%	8	8	100%	8	10	125%	8	10	125%	8	7	88%	96	125	130%
De Emergencia para Hospitalización	2	4	200%	2	3	150%	2	8	400%	2	7	350%	2	3	150%	2	0	0%	24	60	250%
De Emergencia Ambulatoria	0	1	ND	0	0	ND	0	1	ND	0	0	ND	0	1	ND	6	1	17%	6	8	133%
Medicina Critica																					
Unidad de Máxima Urgencia																					
Admisiones	16	11	69%	16	12	75%	16	15	94%	16	16	100%	16	20	125%	24	10	42%	200	169	85%
Transferencias	16	10	63%	16	11	69%	16	15	94%	16	14	88%	16	18	113%	24	10	42%	200	153	77%

Producción de Servicios Intermedios, Julio a Diciembre 2018

Actividades	Julio			Agosto			Septiembre			Octubre			Noviembre			Diciembre			Total		
	Prog.	Realiz.	%Cumpl.	Prog.	Realiz.	%Cumpl.	Prog.	Realiz.	%Cumpl.	Prog.	Realiz.	%Cumpl.	Prog.	Realiz.	%Cumpl.	Prog.	Realiz.	%Cumpl.	Prog.	Realiz.	%Cumpl.
Servicios Intermedios																					
Diagnostico																					
Imagenología																					
Radiografías	573	686	120%	573	653	114%	573	662	116%	573	689	120%	573	649	113%	577	446	77%	6,88	6,795	99%
Ultrasonografías	145	115	79%	145	118	81%	145	87	60%	145	142	98%	145	0	0%	145	15	10%	1,74	1,178	68%
Otros Procedimientos Diagnósticos																					
Electrocardiogramas	158	147	93%	158	122	77%	158	191	121%	158	144	91%	158	189	120%	162	108	67%	1,9	1,668	88%
Tratamiento y Rehabilitación																					
Cirugía Menor	16	32	200%	16	37	231%	16	30	188%	16	32	200%	16	28	175%	24	19	79%	200	378	189%
Fisioterapia (Total de sesiones brindadas)	566	629	111%	566	507	90%	566	575	102%	566	680	120%	566	761	134%	574	515	90%	6,8	7,353	108%
Inhaloterapias	1,04	982	95%	1,04	812	78%	1,04	616	59%	1,04	863	83%	1,04	1,067	103%	1,04	804	77%	12,4	9,74	78%
Receta Dispensada de Consulta Ambulat	6,67	8,02	120%	6,67	6,423	96%	6,67	7,268	109%	6,67	8,737	131%	6,67	8,971	135%	6,67	7,316	110%	80	93,09	116%
Recetas Dispensadas de Hospitalización	5,83	5,53	95%	5,83	6,004	103%	5,83	5,908	101%	5,83	5,427	93%	5,83	6,108	105%	5,84	4,78	82%	70	66,75	95%
Trabajo Social																					
Casos Atendidos	166	150	90%	166	131	79%	166	178	107%	166	166	100%	166	132	80%	174	97	56%	2	1,837	92%

Producción de Laboratorio Clínico Julio a Diciembre 2018

Actividades	Julio			Agosto			Septiembre			Octubre			Noviembre			Diciembre			Total		
	Prog.	Realiz.	%Cumpl.	Prog.	Realiz.	%Cumpl.	Prog.	Realiz.	%Cumpl.	Prog.	Realiz.	%Cumpl.	Prog.	Realiz.	%Cumpl.	Prog.	Realiz.	%Cumpl.	Prog.	Realiz.	%Cumpl.
Servicios Intermedios																					
Diagnostico																					
Laboratorio Clínico y Banco de Sangre																					
Hematología																					
Consulta Externa	316	473	150%	316	442	140%	316	331	105%	316	471	149%	316	421	133%	324	255	79%	3800	4,558	120%
Hospitalización	750	701	93%	750	694	93%	750	657	88%	750	681	91%	750	646	86%	750	537	72%	9000	8,056	90%
Emergencia	258	283	110%	258	267	103%	258	219	85%	258	243	94%	258	238	92%	262	188	72%	3100	3,038	98%
Referido / Otros	308	767	249%	308	532	173%	308	620	201%	308	648	210%	308	562	182%	312	466	149%	3700	7,264	196%
Inmunología																					
Consulta Externa	29	63	217%	29	16	55%	29	40	138%	29	47	162%	29	55	190%	31	29	94%	350	475	136%
Hospitalización	166	130	78%	166	211	127%	166	134	81%	166	179	108%	166	168	101%	174	145	83%	2000	1,751	88%
Emergencia	33	44	133%	33	36	109%	33	26	79%	33	43	130%	33	38	115%	37	30	81%	400	431	108%
Referido / Otros	75	109	145%	75	65	87%	75	112	149%	75	85	113%	75	61	81%	75	47	63%	900	1,028	114%
Bacteriología																					
Consulta Externa	83	121	146%	83	89	107%	83	98	118%	83	106	128%	83	47	57%	87	71	82%	1000	1,045	105%
Hospitalización	115	144	125%	115	147	128%	115	130	113%	115	149	130%	115	68	59%	115	67	58%	1380	1,275	92%
Emergencia	3	0	0%	3	0	0%	3	0	0%	3	0	0%	3	0	0%	7	0	0%	40	5	13%
Referido / Otros	50	47	94%	50	67	134%	50	56	112%	50	64	128%	50	38	76%	50	23	46%	600	585	98%
Parasitología																					
Consulta Externa	41	34	83%	41	47	115%	41	25	61%	41	34	83%	41	40	98%	49	24	49%	500	473	95%
Hospitalización	83	82	99%	83	64	77%	83	50	60%	83	73	88%	83	51	61%	87	52	60%	1000	823	82%
Emergencia	29	33	114%	29	26	90%	29	27	93%	29	36	124%	29	21	72%	31	13	42%	350	393	112%
Referido / Otros	189	140	74%	189	78	41%	189	111	59%	189	114	60%	189	96	51%	191	63	33%	2270	1,604	71%
Bioquímica																					
Consulta Externa	2,17	2,491	115%	2,17	2,102	97%	2,17	2,263	104%	2,17	2,381	110%	2,17	2,833	131%	2,17	1,509	69%	26000	27,015	104%
Hospitalización	2,5	2,492	100%	2,5	2,321	93%	2,5	2,286	91%	2,5	2,213	89%	2,5	2,499	100%	2,5	1,586	63%	30000	27,853	93%
Emergencia	666	995	149%	666	771	116%	666	873	131%	666	688	103%	666	1,037	156%	674	755	112%	8000	10,255	128%
Referido / Otros	1,93	4,681	242%	1,93	3,782	196%	1,93	4,273	221%	1,93	4,349	225%	1,93	4,351	225%	1,94	3,077	159%	23200	47,956	207%
Banco de Sangre																					
Consulta Externa	37	55	149%	37	24	65%	37	37	100%	37	41	111%	37	51	138%	43	27	63%	450	504	112%
Hospitalización	125	87	70%	125	101	81%	125	130	104%	125	128	102%	125	100	80%	125	94	75%	1500	1,392	93%
Emergencia	16	22	138%	16	16	100%	16	23	144%	16	19	119%	16	32	200%	24	13	54%	200	259	130%
Referido / Otros	33	23	70%	33	18	55%	33	20	61%	33	22	67%	33	35	106%	37	11	30%	400	292	73%
Urianálisis																					

Producción de Servicios Generales, Julio a Diciembre 2018

Actividades	Julio			Agosto			Septiembre			Octubre			Noviembre			Diciembre			Total		
	Prog.	Realiz.	%Cumpl.	Prog.	Realiz.	%Cumpl.	Prog.	Realiz.	%Cumpl.	Prog.	Realiz.	%Cumpl.	Prog.	Realiz.	%Cumpl.	Prog.	Realiz.	%Cumpl.	Prog.	Realiz.	%Cumpl.
Servicios Generales																					
Alimentación y Dietas																					
Hospitalización																					
Medicina	317	416	131%	317	445	140%	317	367	116%	317	367	116%	317	408	129%	317	256	81%	3,804	4,812	126%
Cirugía	187	283	151%	187	406	217%	187	328	175%	187	328	175%	187	315	168%	191	286	150%	2,248	3,808	169%
Ginecología	79	31	39%	79	27	34%	79	29	37%	79	30	38%	79	27	34%	79	20	25%	948	336	35%
Obstetricia	416	419	101%	416	510	123%	416	461	111%	416	435	105%	416	412	99%	424	380	90%	5000	5,536	111%
Pediatría	337	247	73%	337	191	57%	337	214	64%	337	230	68%	337	237	70%	341	206	60%	4,048	2,602	64%
Otros (Convenios)	0	61	ND	0	57	ND	0	50	ND	0	50	ND	0	70	ND	0	58	ND	0	690	ND
Lavandería																					
Hospitalización																					
Medicina	2,19	3,28	150%	2,19	3,414	156%	2,19	3,414	156%	2,19	3,175	145%	2,19	3,021	138%	2,199	2,71	123%	26,289	39,685	151%
Cirugía	1,061	1,346	127%	1,061	1,409	133%	1,061	1,465	138%	1,061	1,384	130%	1,061	1,182	111%	1,065	1,192	112%	12,736	16,267	128%
Ginecología	1,395	238	17%	1,395	216	15%	1,395	166	12%	1,395	166	12%	1,395	138	10%	1,404	114	8%	16,749	2,319	14%
Obstetricia	3,448	5,126	149%	3,448	6,397	186%	3,448	6,032	175%	3,448	4,717	137%	3,448	4,308	125%	3,454	3,997	116%	41,382	60,425	146%
Pediatría	866	903	104%	866	853	98%	866	864	100%	866	999	115%	866	819	95%	874	731	84%	10,400	9,730	94%
Consulta																					
Consulta Médica Gen	614	977	159%	614	817	133%	614	888	145%	614	962	157%	614	895	146%	619	623	101%	7,373	10,207	138%
Consulta Médica Espec	219	278	127%	219	273	125%	219	325	148%	219	311	142%	219	295	135%	219	178	81%	2,628	3,077	117%
Emergencias																					
Emergencias	1,196	1,244	104%	1,196	1,22	102%	1,196	1,325	111%	1,196	1,478	124%	1,196	1,086	91%	1,198	1,075	90%	14,354	14,547	101%
Mantenimiento Preventivo																					
Números de Orden	116	164	141%	116	136	117%	116	122	105%	116	141	122%	116	136	117%	124	149	120%	1,400	1,631	117%
Transporte																					
Kilómetros Recorridos	14,17	14,89	105%	14,17	14,18	100%	14,17	15,89	112%	14,17	16,85	119%	14,17	17,21	121%	14,17	14,21	100%	170000	181,93	107%

Producción de Indicadores de Gestión, Julio a Diciembre 2018

Indicadores de Gestión	Program	Enero	Febrero	Marzo	Abril	Mayo	Junio	Julio	Agosto	mbre	Octubre	mbre	Diciembre
Indicadores de Gestión de Actividades Hospitalarias													
Tiempo promedio de espera para consulta de medicina especializada (días)													
Medicina Interna	20.00	0.00	1.00	3.00	17.00	1.00	8.00	4.00	3.00	6.00	6.00	3.00	10.00
Cirugía	20.00	11.00	5.00	7.00	4.00	1.00	6.00	5.00	9.00	5.00	10.00	6.00	10.00
Ginecología	7.00	4.00	2.00	3.00	3.00	0.00	2.00	7.00	8.00	0.00	6.00	0.00	6.00
Obstetricia	5.00	3.00	4.00	4.00	8.00	3.00	6.00	2.00	5.00	4.00	5.00	5.00	5.00
Pediatría	0.00	0.00	0.00	0.00	0.00	0.00	2.00	0.00	0.00	0.00	0.00	0.00	0.00
Psiquiatría	0.00	0.00	0.00	0.00	0.00	0.00	0.00	0.00	0.00	0.00	0.00	0.00	0.00
Cirugía electiva													
canceladas	3.00	0.00	0.00	0.00	0.00	0.00	0.00	0.00	1.70	0.70	1.70	2.00	0.00
Tiempo promedio de espera para cirugía electiva (Días)	30.00	20.00	18.00	15.00	25.00	20.00	20.00	15.00	17.00	18.00	20.00	20.00	25.00
Porcentaje de cesáreas													
Porcentaje de Cesáreas	20.00	21.15	22.45	29.09	35.56	32.69	52.08	28.26	34.85	33.78	30.43	43.75	32.65
Porcentaje de infecciones nosocomiales													
intra-hospitalarias	1.00	0.50	0.53	0.00	1.00	1.00	0.20	1.00	0.41	0.65	0.40	0.84	0.26
Pacientes recibidos de otras instituciones													
recibidos para atención de Consulta Médica Especializada	2,5	127	165	117	241	147	139	182	137	146	117	173	170
recibidos para la atención del Parto	264	23	17	22	25	16	24	24	29	18	26	22	17
recibidos para Hospitalización No Quirúrgica	1	106	91	102	0	120	122	131	110	103	109	20	0
recibidos para la realización de procedimientos quirúrgicos	288	24	4	8	7	8	9	9	6	10	13	5	14
Número total de pacientes recibidos de otras Instituciones	3,5	280	277	249	273	291	294	346	282	277	265	220	201
Pacientes referidos a otras instituciones													
referidos para atención de Consulta Médica Especializada	525	36	39	19	51	27	24	20	38	42	30	29	32
referidos para la atención del Parto a niveles superiores	150	16	6	14	8	4	5	8	12	12	12	6	5
referidos para Hospitalización No Quirúrgica	350	35	39	38	14	24	13	28	34	35	31	38	15
referidos para la realización de procedimientos quirúrgicos	130	8	6	12	9	11	7	12	12	18	14	11	15
Número total de pacientes referidos a otras Instituciones	1,1	95	90	83	82	66	49	68	96	107	87	84	67
Nivel de Abastecimiento de Medicamentos (%)													
Medicamentos (%)	89.00	88.00	91.30	88.00	88.00	85.20	85.00	82.00	80.30	89.10	93.50	91.30	90.80

PORCENTAJE DE OCUPACION DE CAMAS HOSPITALARIAS POR ESPECIALIDAD, ENERO – DICIEMBRE 2018

Sistema de Programación, Monitoreo y Evaluación de Actividades Hospitalarias
Reporte: Porcentaje de ocupación de camas hospitalarias por especialidad

Periodo: Desde: Enero/2018 Hasta: Diciembre/2018

Tipo de Establecimiento: Hospital

Categoría Hospital: Hospital Básico - Nivel 2

Establecimiento: Hospital Nacional Jiquilisco US

Fecha y Hora de impresión: 09/01/2019 10:06:05

Mostrar detalle por mes.

Mostrar

Enviar Excel

Especialidades	Total		
	Días cama ocupados	Días cama disponible	%Ocup.
Medicina	4,702	4,149	113%
Cirugía	2,941	2,555	115%
Pediatría	2,640	5,475	48%
Ginecología	440	730	60%
Obstetricia	4,668	4,745	98%
Total	15,391	17,654	87%

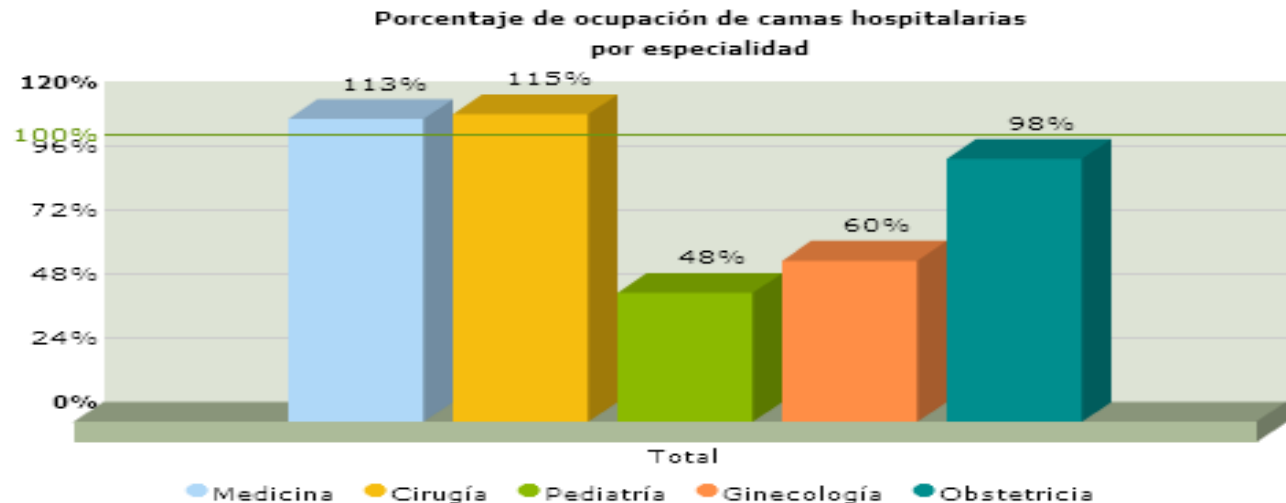

PROMEDIO DE DIAS ESTANCIA POR ESPECIALIDAD , ENERO – DICIEMBRE 2018

Reporte: Promedio de días estancia por especialidad

Periodo: Desde: Enero/2018 Hasta: Diciembre/2018

Tipo de Establecimiento: Hospital

Categoría Hospital: Hospital Básico - Nivel 2

Establecimiento: Hospital Nacional Jiquilisco US

Fecha y Hora de impresión: 09/01/2019 10:08:46

Mostrar detalle por mes.

Mostrar

Enviar Excel

Actividades Hospitalarias	Total		
	Días cama ocupados	Egresos	Prom. días estancia
Egresos Hospitalarios			
Especialidades Básicas			
Cirugía	2,900	572	5.1
Ginecología	563	143	3.9
Medicina Interna	5,137	1,946	2.6
Obstetricia	4,881	1,522	3.2
Pediatría	2,969	1,171	2.5
Total	16,450	5,354	3.1

Promedio de días estancia por especialidad

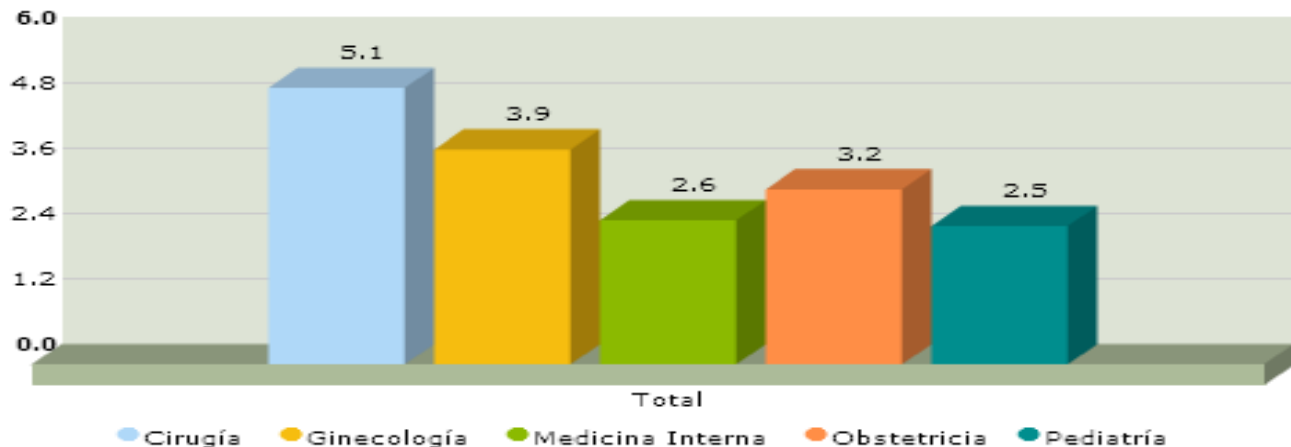

CUMPLIMIENTO DE GIRO CAMA O INDICE DE ROTACION POR ESPECIALIDAD, ENERO – DICIEMBRE 2018

Sistema de Programación, Monitoreo y Evaluación de Actividades Hospitalarias

Reporte: Giro cama o índice de rotación por especialidad

Periodo: Desde: Enero/2018 Hasta: Diciembre/2018

Tipo de Establecimiento: Hospital

Categoría Hospital: Hospital Básico - Nivel 2

Establecimiento: Hospital Nacional Jiquilisco US

Fecha y Hora de impresión: 09/01/2019 10:10:36

Mostrar detalle por mes.

Mostrar

Enviar Excel

Especialidades	Total		
	Egresos	Dotación camas	Índice rotación
Medicina	1,946	13	150
Cirugía	572	7	82
Pediatría	1,171	15	78
Ginecología	143	2	72
Obstetricia	1,522	13	117
Total	5,354	50	107

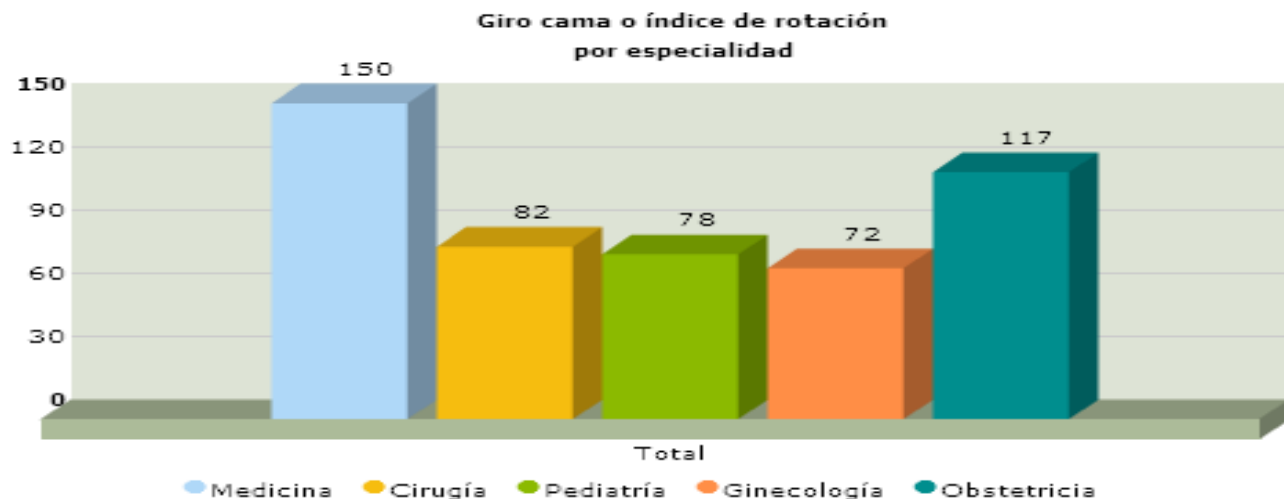

INTERVALO DE TIEMPO DE SUSTITUCION POR ESPECIALIDAD, ENERO DICIEMBRE 2018

Sistema de Programación, Monitoreo y Evaluación de Actividades Hospitalarias

Reporte: Intervalo de tiempo de sustitución por especialidad

Periodo: Desde: Enero/2018 Hasta: Diciembre/2018

Tipo de Establecimiento: Hospital

Categoría Hospital: Hospital Básico - Nivel 2

Establecimiento: Hospital Nacional Jiquilisco US

Fecha y Hora de impresión: 09/01/2019 10:12:06

Mostrar detalle por mes.

Mostrar

Enviar Excel

Especialidades	Total			Interv. tiempo de sustitución
	Días cama disponible	Días cama ocupados	Ingresos	
Medicina	4,149	4,702	2,014	-0.27
Cirugía	2,555	2,941	579	-0.67
Pediatría	5,475	2,640	1,182	2.40
Ginecología	730	440	145	2.00
Obstetricia	4,745	4,668	1,513	0.05
Total	17,654	15,391	5,433	0.42

Intervalo de tiempo de sustitución por especialidad

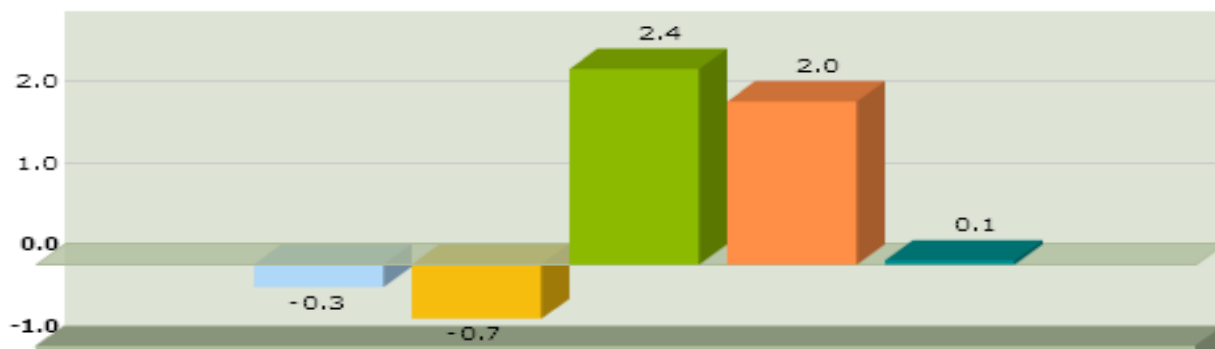



NUMERO DE PARTOS VAGINALES Y CESAREAS DE ENERO – DICIEMBRE 2018

spme.salud.gob.sv/#



Sistema de Programación, Monitoreo y Evaluación de Actividades Hospitalarias

Indicador: Número y porcentaje de partos vaginales y cesáreas

Periodo: Desde: Enero/2018 Hasta: Diciembre/2018

Tipo de Establecimiento: Hospital

Categoría Hospital: Hospital Básico - Nivel 2

Establecimiento: Hospital Nacional Jiquilisco US

Fecha y Hora de impresión: 09/01/2019 10:14:54



Mostrar detalle por mes.

Mostrar

Enviar Excel

	Partos Vaginales	Partos Cesáreas	Total Partos	% Partos Vaginales	% Partos Cesáreas
Total	422	208	630	66.98%	33.02%

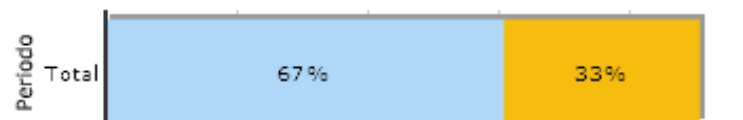
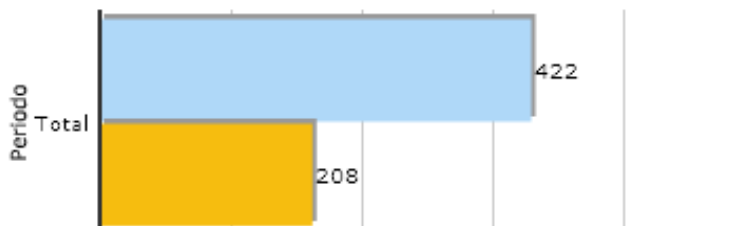

PROCEDIMIENTOS QUIRURGICOS POR 100 EGRESOS, ENERO – DICIEMBRE 2018

spme.salud.gov.sv/#

	Cirugía Mayor	Egresos	Número de procedimientos quirúrgicos por 100 egresos
Enero	46	393	11.70
Febrero	66	375	17.60
Marzo	54	385	14.03
Abril	61	457	13.35
Mayo	62	468	13.25
Junio	75	486	15.43
Julio	59	491	12.02
Agosto	59	487	12.11
Septiembre	62	466	13.30
Octubre	58	490	11.84
Noviembre	66	475	13.89
Diciembre	47	381	12.34
Total	715	5,354	13.35

Procedimientos quirúrgicos por 100 egresos

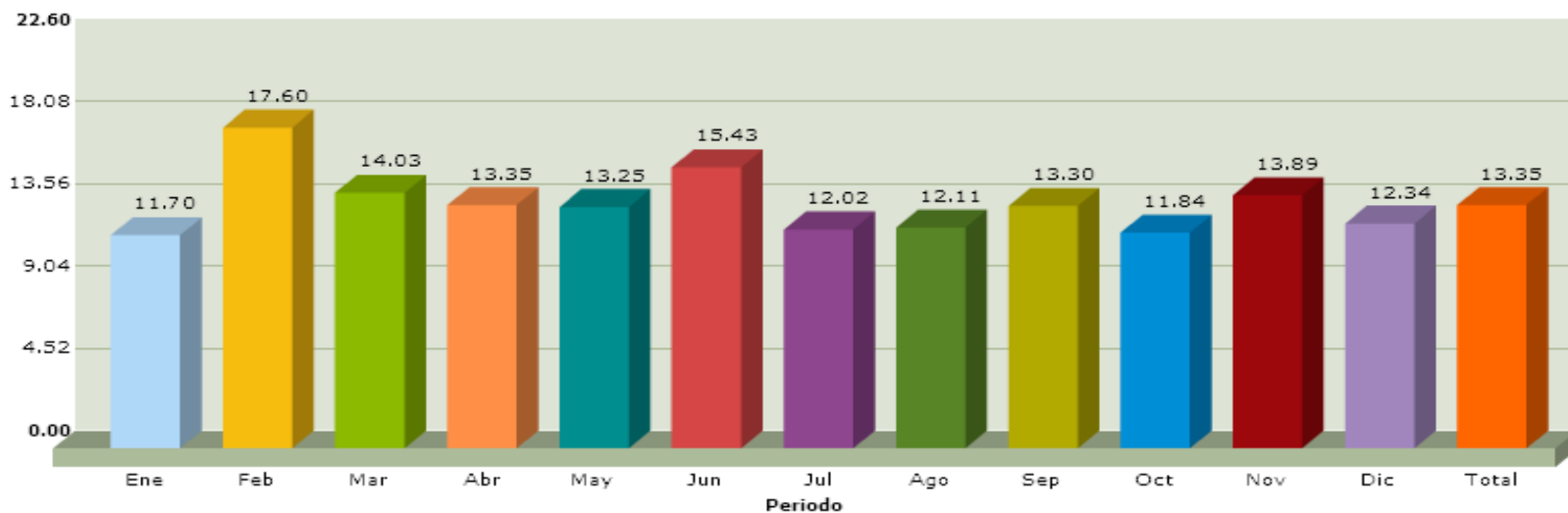

MUERTES HOSPITALARIAS, ANTES Y DESPUES DE 48H, ENERO – DICIEMBRE 2018

Sistema de Programación, Monitoreo y Evaluación de Actividades Hospitalarias

Indicador: Número y porcentaje de muertes intrahospitalarias antes/después de las 48 horas

Periodo: Desde: Enero/2018 Hasta: Diciembre/2018

Tipo de Establecimiento: Hospital

Categoría Hospital: Hospital Básico - Nivel 2

Establecimiento: Hospital Nacional Jiquilisco US

Fecha y Hora de impresión: 09/01/2019 10:19:37



Mostrar detalle por mes.

	Muertes Antes 48h	Muertes Despues 48h	Total Muertes	% Muertes Antes 48h	% Muertes Despues 48h
Total	32	12	44	72.73%	27.27%

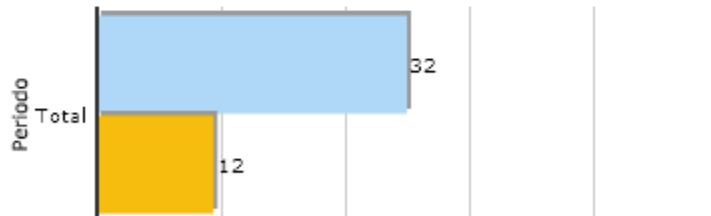

Porcentaje de muertes intrahospitalarias antes/después de las 48 horas

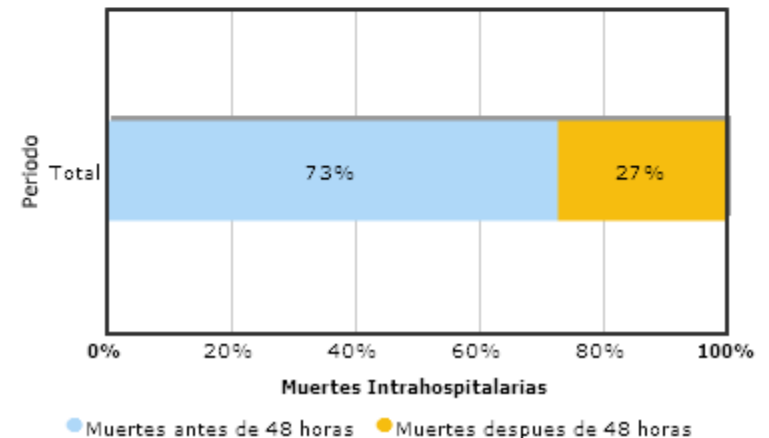

“

**Si quieres verte bien
¡ponte anteojos!**

**Si quieres sentirte bien
¡haz dieta y ejercicio!**

*Mi*Dieta

”