



# Hospital Nacional de la Mujer "Dra. María Isabel Rodríguez"



# REDUCCION DE LA MORTALIDAD MATERNA

Número de muertes maternas a Septiembre  
2015-2017, HNM

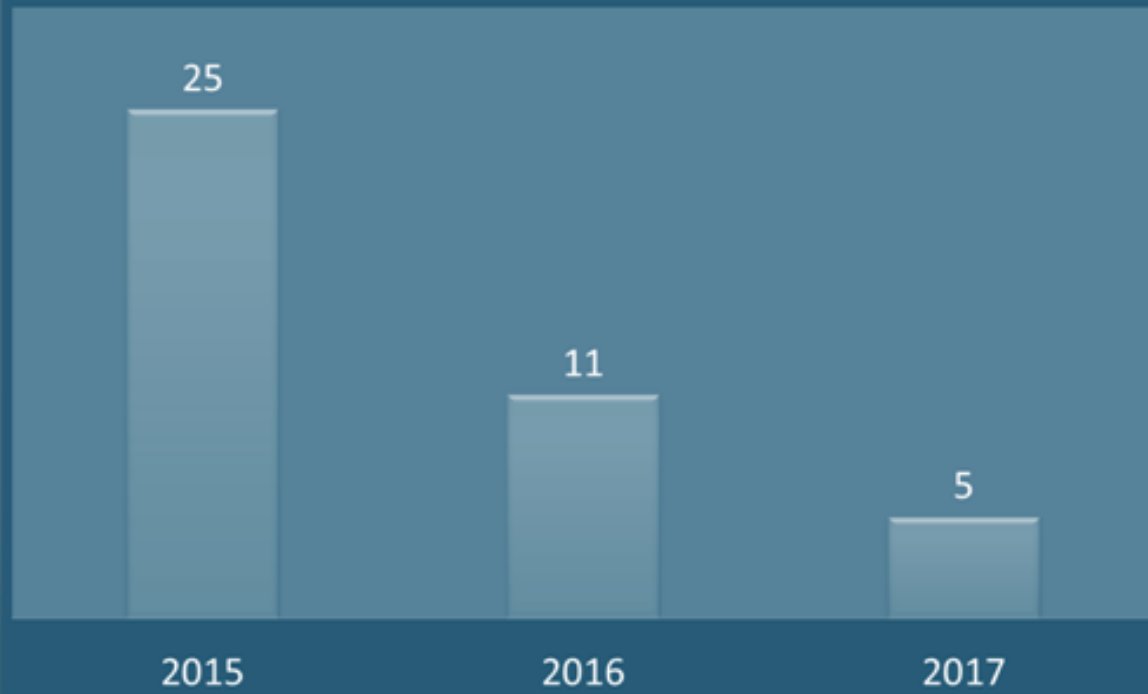

**Razón de Mortalidad Materna X 100,000 N.V. Enero-Septiembre, 2015-2017, HNM**

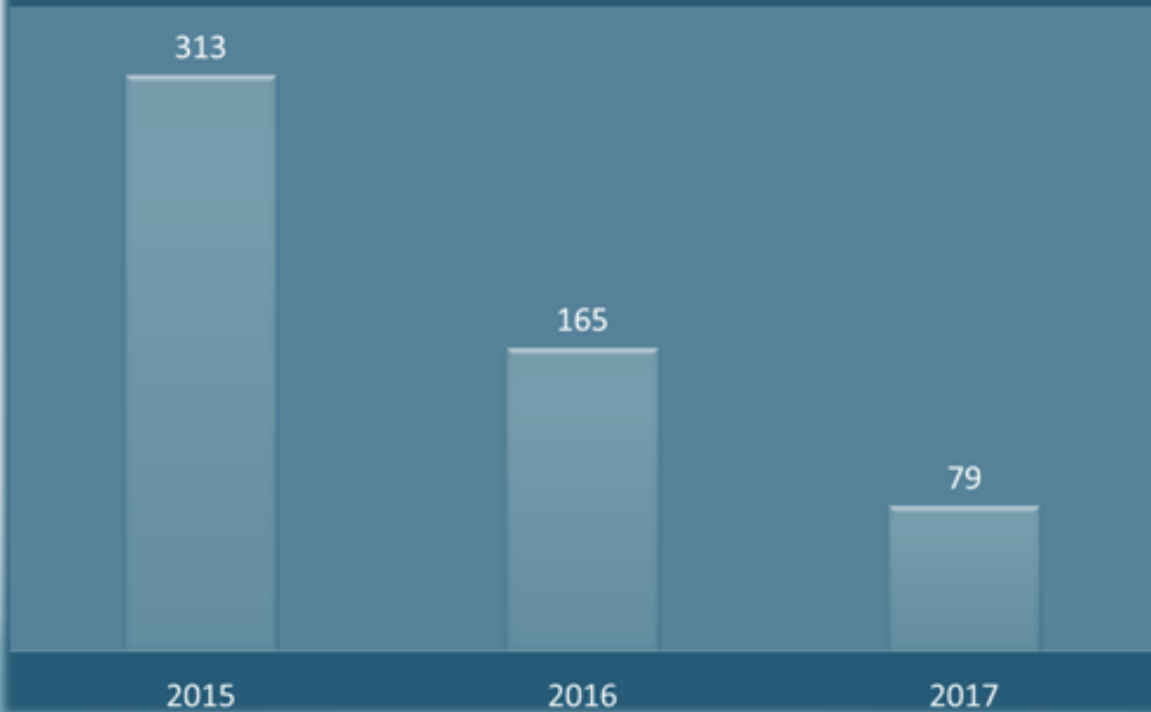

# ATENCIÓN INTEGRAL A

## ADOLESCENTES

### Circulo Educativo para adolescentes embarazadas

- Asistencia de 88 adolescentes embarazadas, entre las edades de 11 a 18 años.

- 10 reuniones realizadas con el equipo multidisciplinario de atención a la adolescente.

- ATENCIÓN MÉDICA DIFERENCIADA: EMERGENCIA, PARTO, PUERPERIO .



## Circulo Educativo para adolescentes embarazadas



- Temáticas desarrolladas:

*Autoestima, Higiene Bucal, Nutrición en el embarazo, Pilates en el embarazo, Baño del Recién Nacido, Métodos de Planificación Familiar, Trabajo de Partos y Derechos y Deberes de las niñas y niños según la Ley Lepina.*

## Pasantías y Proyectos

Tres pasantías con la asistencia de 16 adolescentes embarazadas (Recorrido de los diferentes servicios desde su ingreso hasta el alta durante la estancia hospitalaria).



Proyecto de **“Cobijando sueños seguros de nuestros recién nacidos”** a través de Cunas de Cartón.



Hospital Nacional de la Mujer  
Atención de partos por grupos de edad  
años 2005 a septiembre 2017

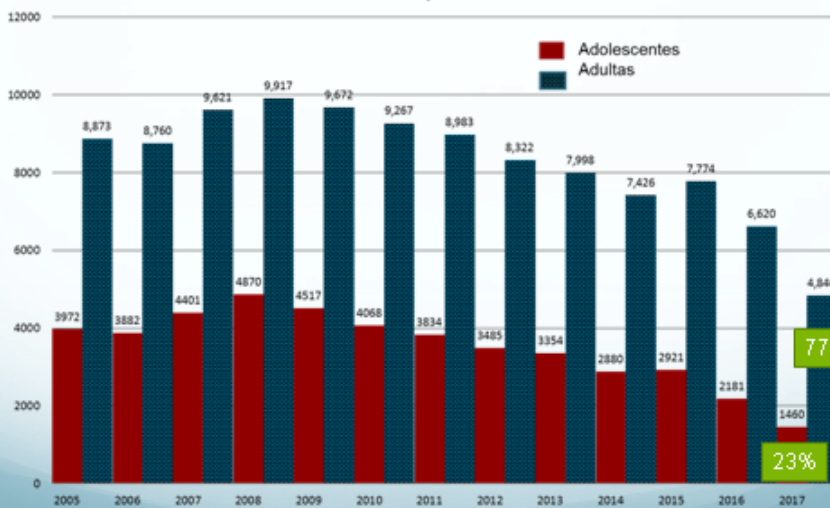

Hospital Nacional de la Mujer  
Atención de partos en adolescentes. ( 10 a 14) (15a19) años.  
período 2005 a 2017 (septiembre)

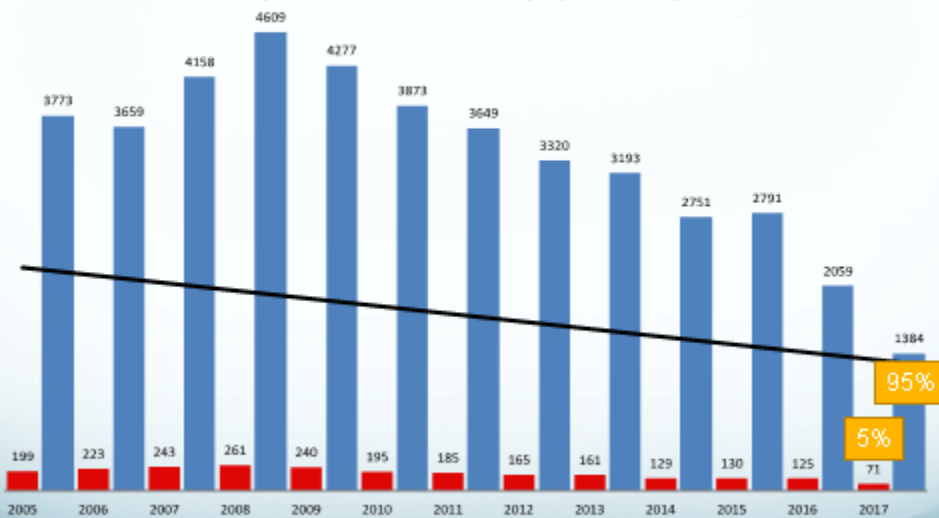

### Distribución de partos en adolescentes, 2017, HNM



#### LOGROS EN CAPACITACION AL PERSONAL DEL HOSPITAL DEL AÑO 2017

No	NOMBRE DE CAPACITACION	CANTIDAD DE EVENTOS	CANTIDAD DE PERSONAL CAPACITADO
<b>DIVISION MEDICA</b>			
1	Código Amarillo. Manejo de la Sépsis en Ginecoobstetricia	3	75
2	Código Rojo. Taller manejo de la Hemorragia Severa en Obstetricia	5	100
3	Actualización de conocimientos en Ginecoobstetricia y Neonatología	8	200
4	Gestión del conocimiento en servicio médico hospitalario para medicos residentes y Staff	5	50
5	Insercion de DIU	1	16
6	Curso aplicación de componentes básicos en Ginecoobstericia	1	8
7	Taller Resucitación Cardiopulmonar	2	30
8	Promoción de la detección temprana del Cáncer de mama	1	50
9	Curso de Ultrasonografía Básico en Ginecoobstetricia	1	4
10	Pasantía por Anestesiología	1	8
11	Congreso nacional de residentes de Ginecología y Obstetricia	1	100



## **MEJORA DE LA ATENCION EN CUIDADOS CRITICOS**

<b>CONDICION DE TRASLADO ENERO SEPTIEMBRE DE 2017 EN CUIDADOS CRITICOS (UCIA-UCE)</b>		
<b>ESTABLE</b>	<b>285</b>	<b>97%</b>
<b>CRITICA</b>	<b>1</b>	<b>0.3%</b>
<b>DELICADA</b>	<b>1</b>	<b>0.3%</b>
<b>FALLECIDA</b>	<b>7</b>	<b>2.4%</b>
<b>INESTABLE</b>	<b>1</b>	<b>0.3%</b>
<b>TOTAL</b>	<b>295</b>	<b>100%</b>

**CUIDADOS CRITICOS (UCIA-UCE) POR GRUPOS DE EDAD, ENERO SEPTIEMBRE 2017, HNM, N=295**

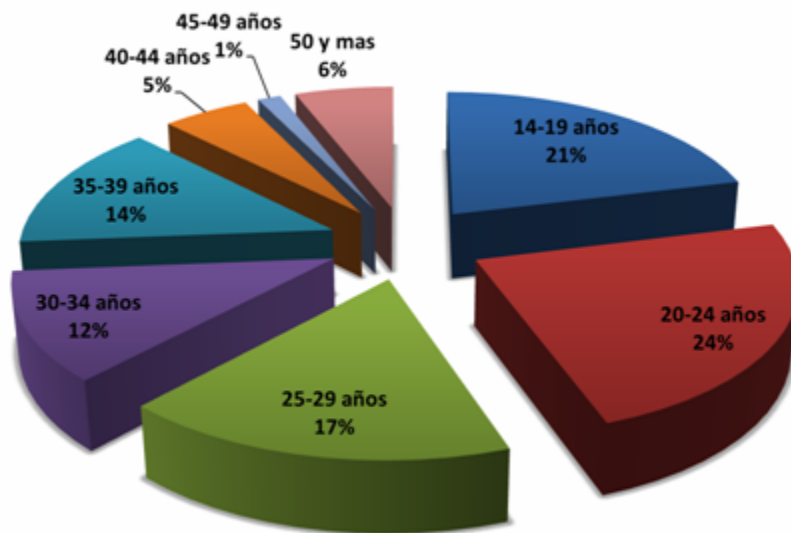

**Número de Pacientes y Estancia promedio en días en UCIA. Enero a Septiembre (2015-2017)**

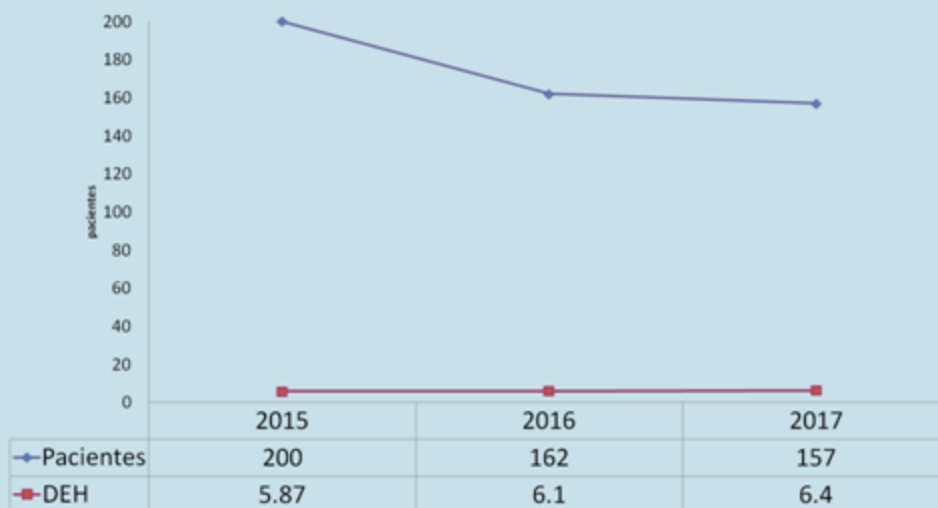

### Tiempo de estancia en días en UCIA, 2017, HNM

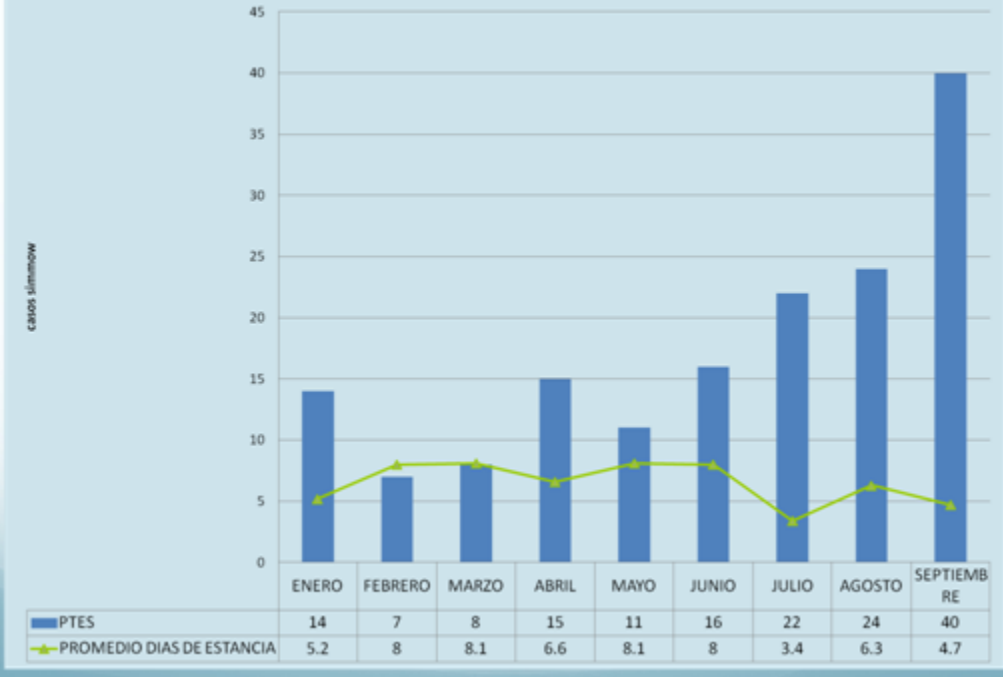

### Códigos Activos ingresados a UCI, enero - septiembre 2017, HNM.

■ C. ROJO   ■ C. ROJO EN UCI   ■ C. AMARILLO   ■ C. AMARILLO EN UCI

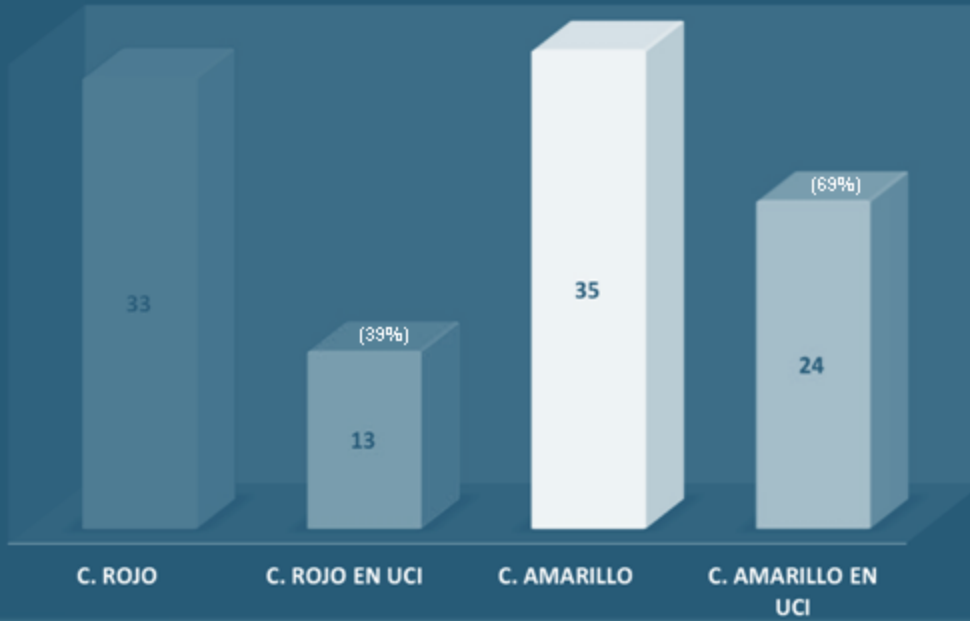

**LOGROS EN CAPACITACION AL PERSONAL DEL HOSPITAL DEL AÑO 2017**

No	NOMBRE DE CAPACITACION	CANTIDAD DE EVENTOS	CANTIDAD DE PERSONAL CAPACITADO
	<b>DEPARTAMENTO DE ENFERMERIA</b>		
1	Curso de cuidado de enfermería en el paciente crítico	1	16

**LOGROS EN CAPACITACION AL PERSONAL DEL HOSPITAL DEL AÑO 2017**

No	NOMBRE DE CAPACITACION	CANTIDAD DE EVENTOS	CANTIDAD DE PERSONAL CAPACITADO
	<b>DIVISION DE SERVICIOS DE DIAGNOSTICO Y APOYO</b>		
1	Jornada Medicina Transfusional	1	40
2	Adquisición y procesamiento de muestras	1	40
3	Diplomado en Prevencion de discapacidades	1	5
	<b>RADIOLOGIA E IMAGENES</b>		
1	Inducción en el Servicio de Radiología a nuevo personal (Servicio Social)	1	15
2	Lavado de Manos	1	15
3	Protección Radiológica con equipo digital	1	10
4	Asepsia en los diferentes estudios Radiológicos	1	15
5	Técnicas Básicas para toma de mamografía	1	19

# NIÑEZ

*MORTALIDAD NEONATAL, BAJO PESO AL NACER,  
TRATO HUMANIZADO, PATOLOGIA FETAL,  
EQUIPAMIENTO Y CAPACITACION*



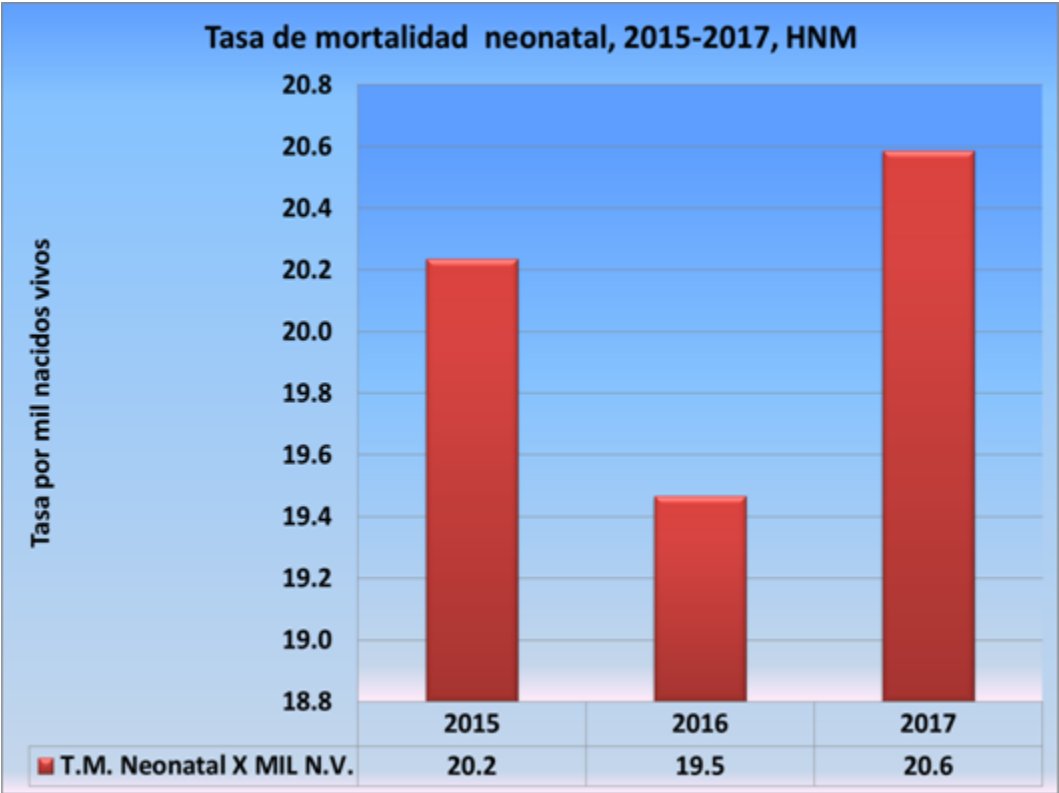
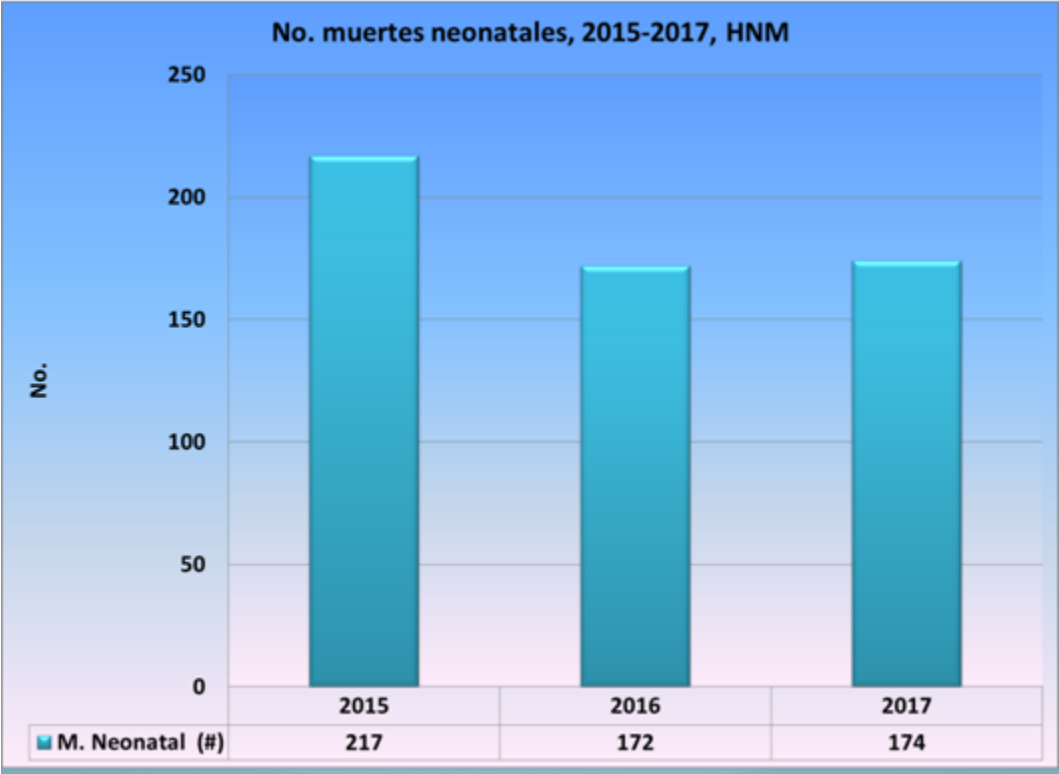

## PROCENDENCIA DE LAS MADRES DE LOS PREMATUROS MENORES DE 1500 GRAMOS



**SE ATENDIERON EN NUESTRO CENTRO 315 MADRES CON PREMATUROS MENORES DE 1500 GRAMOS, NACIENDO 331 PREMATUROS 16 DE ELLOS GEMELAS. EL 30 % DE MADRES (94) ERAN PROCEDENTES DE SAN SALVADOR**

Sobrevida y mortalidad de prematuros según peso al nacer, enero-septiembre 2017, HNM. N:254

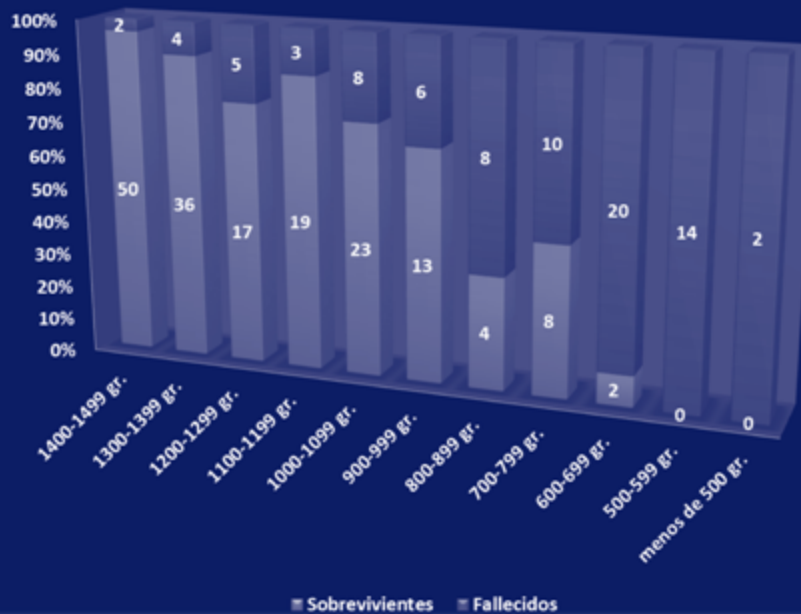

Sobrevida y mortalidad de prematuros según edad gestacional, enero septiembre 2017, HNM. N:254

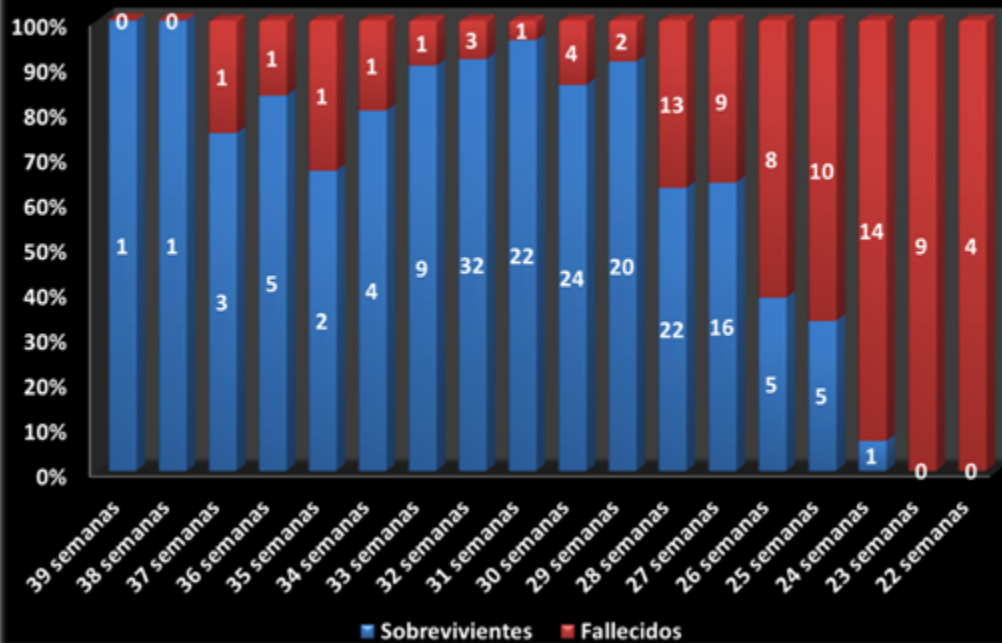

## TRATO HUMANIZADO

- IMPLEMENTACION DE LA HUMANIZACION A LOS CUIDADOS DE LOS RECIEN NACIDOS.
- OBJETIVO : IMPACTAR EN LOS COSTOS ECONOMICOS, DISMINUCION DE LA MORBIMORTALIDAD E INSERCIÓN AL NUCLEO FAMILIAR





## PROGRAMA CANGURO



PACIENTES PROGRAMA CANGURO, ENE-SEP 2016-2017

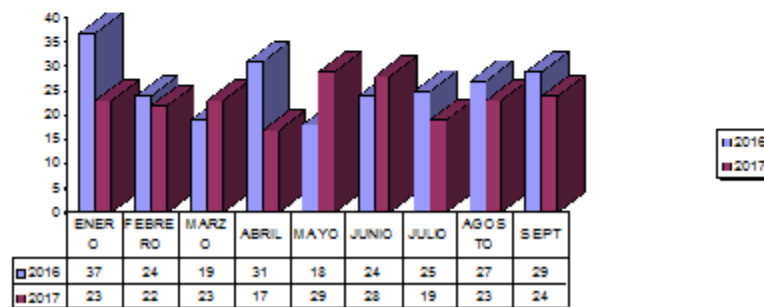

## BANCO DE LECHE

Inscripción y atención de madres donadoras: 1450  
charlas educativas: 1240  
Consejerías: 360  
visitas domiciliarias: 190  
Recolección de 780 litros de leche donada  
Análisis de 750 litros de leche  
Distribución de 365 litros de LHP  
al servicio de UCIN, RNI y Puerperio.  
Inscripción y seguimiento de 206 RN de muy bajo peso.



## TAMIZ AUDITIVO



INSTRUMENTO	OTOREAD INTERACUSTICOS DE AUDIOTEC	
	PACIENTES,1416	%
PRUEBAS REALIZADAS DE PRIMERA VEZ	1073	76
PRUEBAS REALIZADAS DE SEGUNDA VEZ	343	24
FACTORES DE RIESGOMAS FRECUENTE		
PREMATUREZ		76%
RESULTADO	PACIENTES	PORCENTAJE
1. Normal	1317	93%
2. A controlar	99	7%

## PROGRAMA DE OFTALMOLOGIA Junio-Septiembre 2017

	UCIN	117	32.3
	CUIDADOS INTERMEDIOS	125	40
	CUIDADOS MINIMOS	73	27.7
TOTAL	85	315	100
DEMANDA INSATISFECHA	0	0	0
CIRUGIAS LASER	8	CIEGOS	1

# FISIOTERAPIA

Tratamiento con masajes, estiramiento y calzón de abducción

630 recién nacidos con Sospecha de luxación de cadera

83 recién nacidos confirmados con luxación de cadera por USG



*Seguimiento mensual hasta que camina*

**"0" casos tratados quirúrgicamente**

**PATOLOGIA FETAL**

# Comite de Patologia Fetal

DIAGNOSTICO	Julio a Dic 2016	Enero a Septiembre 2017
MALFORMACION SISTEMA NERVIOSO CENTRAL	33	70
NEFROPATIAS	17	44
CARDIOPATIA AISLADA	3	11
CARDIOPATIA + MULTIPLES MALFORMACIONES	1	13
PENTALOZIA DE CANTRELL	1	0
MULTIPLES MALFORMACIONES SIN CARDIOPATIA	7	24
DEFECTO DE LA PARED ABDOMINAL	13	12
MALFORMACIONES GASTROINTESTINALES	2	9
EMBARAZO MULTIPLE COMPLICADO	3	3
MALFORMACIONES DE CARA Y CUELLO	4	2
HERNIA DIAFRAGMATICA	3	1
MALF DE LAS EXTREMIDADES	3	1
ARIENGEPOSI	0	1
HIDROPS	2	1
HIDROMA QUISTICO	2	1
HIDROMA + SEND XX (SOSP DE TURNER)	1	0
OH SEVERO	1	0
ECIU SEVERO SIN MALFORMACIONES +DOPPLER NORMAL	3	0
ECIU + DOPPLER PATOLOGICO	10	6
DOPPLER PATOLOGICO SIN ECIU	2	1
AMNIORENAJE	0	1
QUISTE PELVICO	0	1
ASCISIS	0	0
ASCISIS	0	1
IN PATOLOGICA EN 1ER TRIMESTRE	0	0
MEGAVECULA	1	0
TOTAL	122	208

## PROGRAMA DE MEDICINA FETAL, ENE-SEP 2017



CASOS REVISADOS 272

CIRUGIAS PROGRAMADAS A PARTIR DEL PROGRAMA:

DETECCION MEDIANTE EL PROGRAMA DE ANOMALIAS MAYORES ES DEL 42% DEL TOTAL DE ANOMALIAS REPORTADAS POR EL HNM

## PROGRAMA DE CIRUGIA NEONATAL



13 GASTROSQUISIS

## PROGRAMA DE CIRUGIA CARDIOVASCULAR



¡Se operó una recién nacida de 24 semanas y 650 gramos de peso!

9 CORRECCIONES DE DUCTUS ARTERIOSO PERSISTENTE

<b>LOGROS EN EQUIPAMIENTO 2017</b>			
<b>No</b>	<b>LOGRO</b>	<b>COSTO</b>	<b>FUENTE DE FINANCIAMIENTO</b>
<b>DIVISION MEDICA</b>			
<b>1</b>	<b>Monitor de signos vitales neonatal (15)</b>	<b>\$101,106.75</b>	<b>PROYBIRF</b>
<b>2</b>	<b>Monitor de signos vitales neonatal (5)</b>	<b>\$86,177.30</b>	<b>PROYBIRF</b>
<b>3</b>	<b>Monitor de signos vitales neonatal (4)</b>	<b>\$79,840.12</b>	<b>COOPERACION JAPONESA (JICA)</b>
<b>4</b>	<b>Extractor eléctrico de leche (4)</b>	<b>\$15,996.00</b>	<b>BCIE-5131</b>
<b>5</b>	<b>Extractor eléctrico de leche (8)</b>	<b>\$28,077.24</b>	<b>PROY8076</b>
<b>6</b>	<b>Bombas Perfusoras (25)</b>	<b>\$12,500.00</b>	<b>NIPRO MEDICAL CORP. ES</b>
	<b>TOTAL</b>	<b>\$323,697.41</b>	

**LOGROS EN CAPACITACION AL PERSONAL DEL HOSPITAL DEL AÑO 2017**

<b>No</b>	<b>NOMBRE DE CAPACITACION</b>	<b>CANTIDAD DE EVENTOS</b>	<b>CANTIDAD DE PERSONAL CAPACITADO</b>
<b>1</b>	<b>DEPARTAMENTO DE NEONATOLOGIA</b>		
<b>2</b>	<b>Análisis de las IAAS de año 2017 en el HNM.</b>	<b>1</b>	<b>60</b>
<b>3</b>	<b>Curso de Ecografía Cerebral en el RN.</b>	<b>1</b>	<b>4</b>
<b>4</b>	<b>Curso de Asistencia Ventilatoria del Neonato</b>	<b>1</b>	<b>15</b>
<b>5</b>	<b>Reanimación Neonatal</b>	<b>3</b>	<b>45</b>
<b>6</b>	<b>Curso estabilización y transporte del RN</b>	<b>2</b>	<b>30</b>

**COMPONENTES  
GINECOLOGICOS**

**ENFERMEDADES  
NO TRANSMISIBLES PRIORIZADAS  
CANCER GINECOLOGICO  
Y DE MAMA**

### EGRESOS DEL SERVICIO DE ONCOLOGIA PERIODO DE ENERO A SEPTIEMBRE, 2015-2017

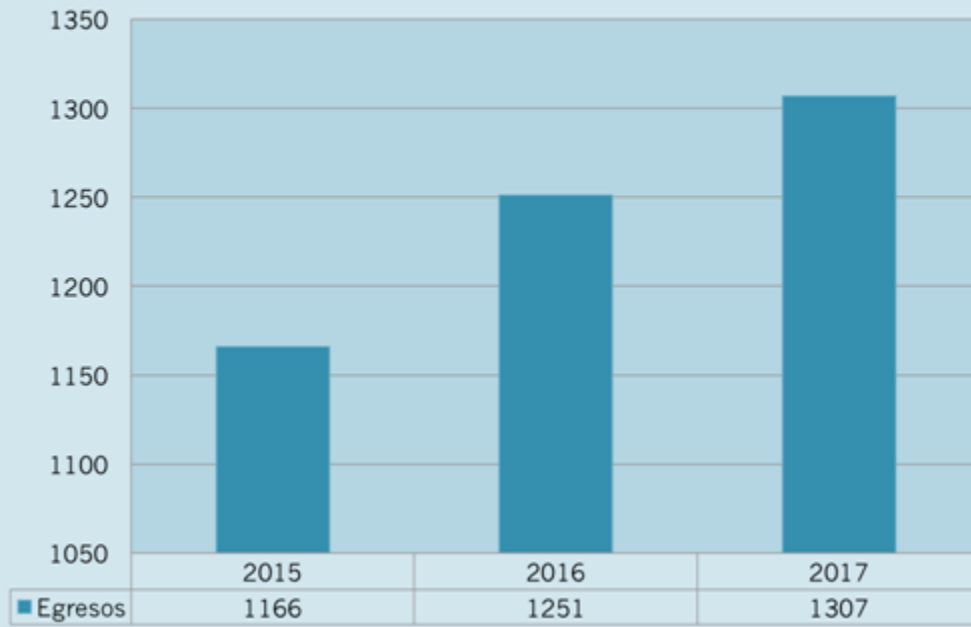

### QUIMIOTERAPIAS APLICADAS EN CONSULTA AMBULATORIA Y HOSPITALARIA ENERO A SEPTIEMBRE, 2015-2017

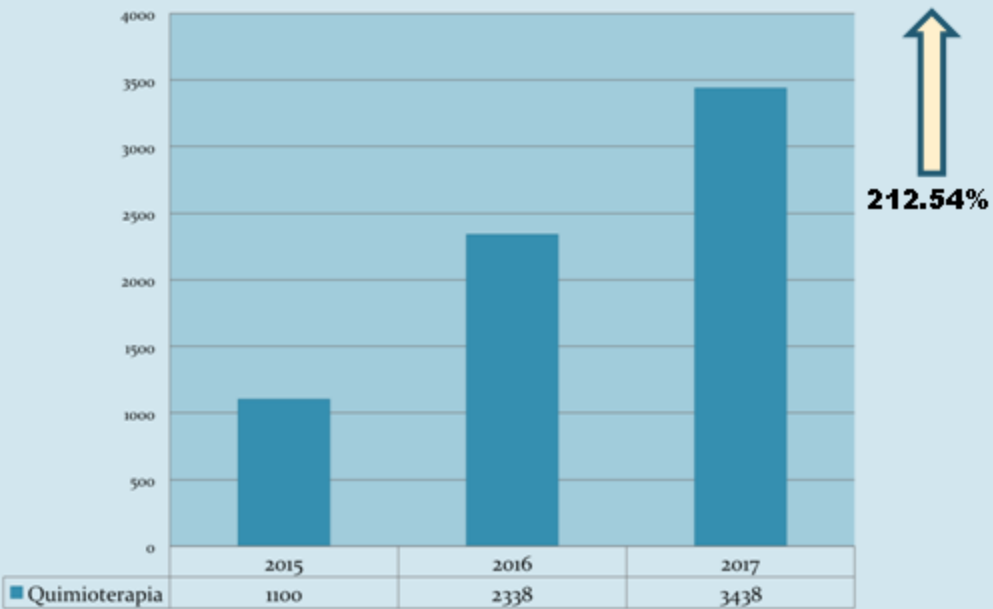



**CIRUGIAS ONCOLOGICAS AMBULATORIAS, ELECTIVAS Y DE EMERGENCIA  
PERIODO DE ENERO A SEPTIEMBRE, 2015-2017, HNM**

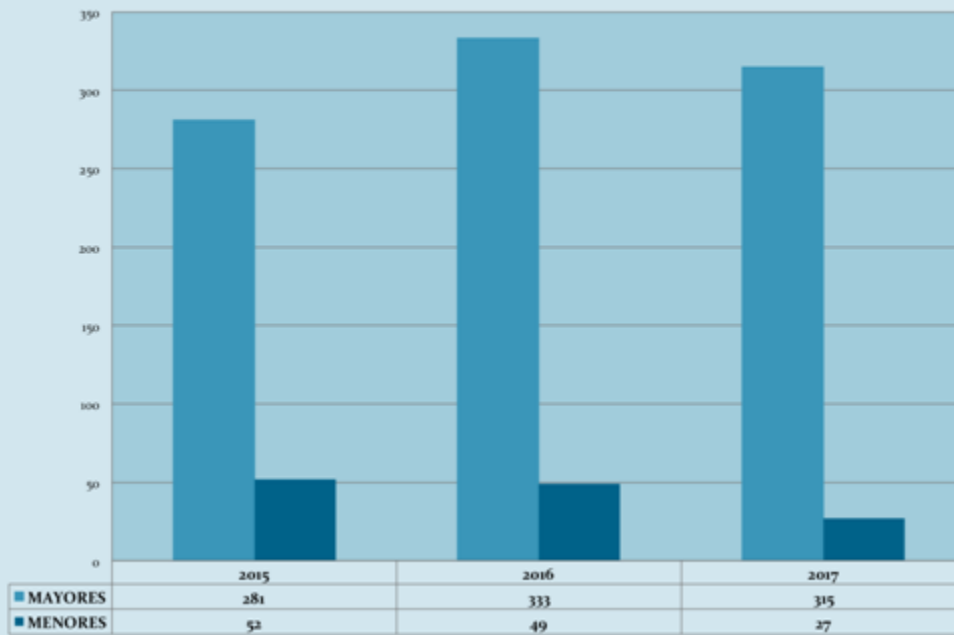

**CASOS NUEVOS DE CA MAMA  
PERIODO DE ENERO A SEPTIEMBRE, 2015-2017**

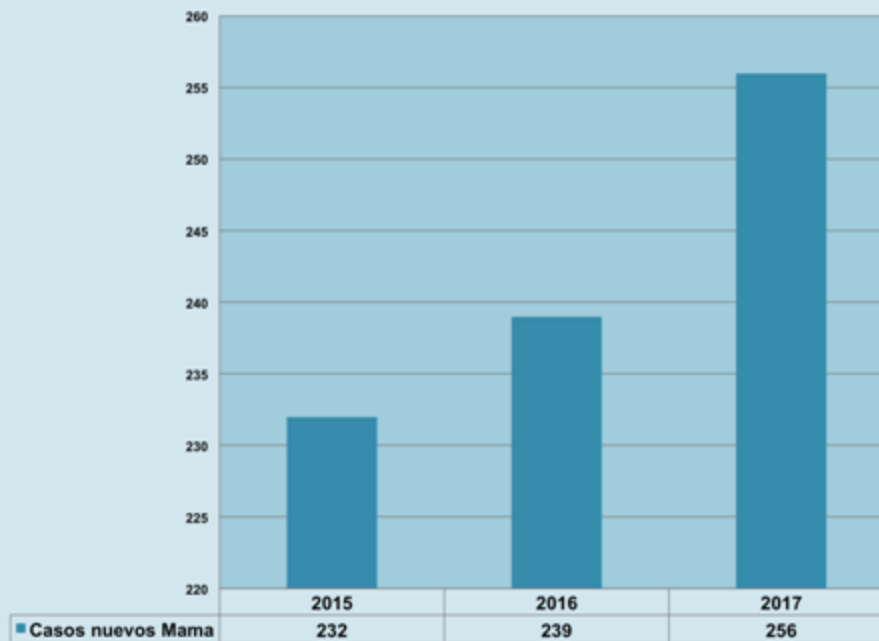

### CASOS NUEVOS DE CA CERVIX PERIODO DE ENERO A SEPTIEMBRE, 2015-2017

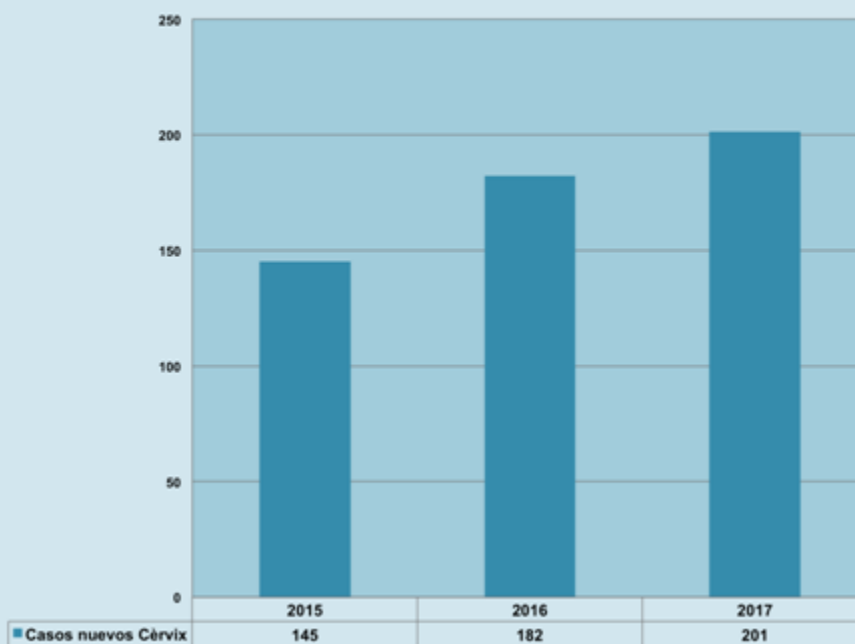

## Incremento de quimioterapia

- Causas:
- Apertura de la unidad de paliativos
- Atención de pacientes con manejo de quimio y radioterapia
- Demanda incrementada



**LOGROS EN CAPACITACION AL PERSONAL DEL HOSPITAL DEL AÑO 2017**

<b>No</b>	<b>NOMBRE DE CAPACITACION</b>	<b>CANTIDAD DE EVENTOS</b>	<b>CANTIDAD DE PERSONAL CAPACITADO</b>
	<b>ANATOMIA PATOLOGICA</b>		
1	Presentación y discusión de casos interesantes y de difícil diagnóstico	11	5
2	Capacitación sobre uso de Cito centrífuga	1	7
3	Rotación de Médico Residente del Servicio por Servicio de Anatomía Patológica del Instituto Salvadoreño del Seguro Social durante 2 meses.	1	1
4	Capacitación Uso de Duchas de Emergencia	1	13
5	Capacitación sobre interpretación de Panel de Inmunohistoquímica de mama y cérvix	2	5
6	Capacitación de usuario equipo Benchmark GX (inmunohistoquímica)	3	4
7	Manipulación de alimentos	2	16

No	TIPO DE PROYECTO	FUENTE DE FINANCIAMIENTO	COSTO
1	Instalación de Cabina de Flujo Laminar para la preparación de Mezclas Oncológicas	Fundación Meza Ayau	\$ 12,000.00
2	Equipo de inmunohistoquímica en comodato (2,000 pruebas)	Fondo: Proyecto de Fortalecimiento del Sistema de Salud Pública	\$49,800.00

No	TIPO DE PROYECTO/LOGROS	FUENTE DE FINANCIAMIENTO	COSTO
	<b>Laboratorio Clínico</b>		
1	Prevención de Tuberculosis en el Hospital Nacional de la Mujer. (Cámara extractora de gases y vapores para el área de Bacteriología).	Fondo Mundial Componente Tuberculosis	\$18,000.00
2	Traslado de Destilador de Agua	INFRASAL, Cafetines, CORESA	\$ 4,740.00
3	Caja de Cirugía Neonatal	Fundación Esersky	\$ 2,318.00
4	Preparación de mezclas citostáticas Oncología	Fundación Meza Ayau	\$ 20,000.00
5	Estandarización con bolsa cuádruple para sangría de donantes	Red Nacional de Bancos de Sangre de Hospitales	\$ 91,200.00
6	Gestion de insumos para laboratorio clínico	Red de Laboratorio Clínico de MINSAL	\$ 10,294.91

# BANCO DE SANGRE

1. Atención a 8,931 donantes, con igual cantidad de unidades de sangre.
  2. Realización de 8 móviles obteniendo un total de 273 unidades
  3. Voluntarios atendidos fraccionando 819 Hemocomponentes
  4. Sustitución de bolsas dobles y triples por bolsas cuádruples con lo que se mejoro la calidad de los Hemocomponentes y se disminuyo al 100% las reacciones Transfusionales
  5. Instalación de centrifuga refrigerada, Extractor de plasma automatizado para fraccionamiento de Hemocomponentes, logrando realizar un 90%, con un total de 26,793 Hemocomponentes ( Plasma, plaqueta y crioprecipitado).
  6. Cumplimiento del 100% de transfusiones solicitadas para pacientes adultas y recién nacidos, con un total 7,764
  7. Realización del 100 % de exámenes indicados, con un total 54,066
  8. Despacho del 90 % de solicitudes de Hemocomponentes a la red de bancos del MINSAL, con un total de 7,628 unidades
  9. ESTUDIANTES DE PRACTICAS DE LA UNIVERSIDAD DE EL SALVADOR
- Se contó con el apoyo de 20 estudiantes de prácticas de Laboratorio Clínico y 5 de Servicio Social, de los cuales 2 continúan ahdonorem.

# RADIOLOGÍA E IMÁGENES

1. Debido a la digitalización de estudios radiológicos; se logra ahorro en compra de películas para impresión de estudios por un monto de: \$ 41,145.23
2. Instalación de 2 Estaciones de visualización de imágenes radiológicas en Máxima Urgencia y cubículo 5 de Ultrasonografía.
3. Atención de 5,375 estudios mamográficos de los cuales se reportaron 201 casos con sospecha de malignidad, lo que representa el 3.73%

## ANATOMIA PATOLOGICA:

- **Da inicio el funcionamiento del Laboratorio de Inmunohistoquímica,**
1. Realizando 2,000 anticuerpos a 386 pacientes, de estas 310 pacientes con Cáncer de mama y 76 pacientes con cáncer de ovario, endometrio, ganglio linfático entre otros.
  2. Desde el mes de Enero del presente año, se han realizado informes semanales y enviados a Trabajo Social para localización y atención inmediata a pacientes a quienes se les diagnosticó en biopsia, cáncer de primera vez en la Institución, haciendo un total de 402 pacientes.

## ULTRASONOGRAFÍA:

1. Atención al 100% de la demanda tanto de pacientes citadas, como de atención inmediata, con un total de **23, 147**
2. Atención de estudios Ultrasonográficos de: Flujiometría Doppler Fetal, Placentaria, Uterinas y Ginecológicas, ultrasonografías para Screening fetal, morfología fetal, patología fetal, eco cardiografía fetal, ecografía neonatal, ecografía de adultas y transfontanelares con un total de **7,042**.

## SERVICIO DE FARMACIA

LOGRO	MONTO	
ABASTECIMIENTO	77.59%	
GASTO TOTAL	\$859,469.95	
PRESTAMOS	\$8,764.42	<b>PRESTAMOS Y TRANSFERENCIAS</b>
TRANSFERENCIAS	\$59,798.08	<b>\$68,562.50 (8%)</b>

INSTALACION DEL DESTILADOR DE AGUA, iniciando su funcionamiento en el mes de mayo, disminuyendo el consumo de agua estéril en un 41.5%, tenido un ahorro de \$ 9,234.96.

Con el apoyo del Comité de Gestión y Proyección Social, se logro donativo para la instalación de ductería necesaria para el funcionamiento de la cabina de Seguridad biológica, iniciando su funcionamiento en el mes de Julio; preparando un total de **2,953 mezclas citostáticas** que representa 295 por mes con un promedio de 14.3 por día.

## TRABAJO SOCIAL

DETECCION ACTIVA DE PERSONAS CON DIAGNOSTICO DE CANCER PARA TRATAMIENTO OPORTUNO				
Resultados	Enero a Marzo/17	Abril a Junio/17	Julio a Sept .17	Total
Pacientes evaluadas por médicos oncólogos	67	64	87	<b>218</b>
En Tratamiento de Quimioterapia	32	17	17	<b>66</b>
Referidas al Instituto del Cáncer	6	4	6	<b>16</b>
Ya evaluadas, tienen citas programadas o se encuentran en proceso de cirugía	5	9	20	<b>34</b>
Fallecidas	3	2	1	<b>6</b>
Manejo Paliativo	2	-	-	<b>2</b>
<b>Total</b>	<b>115</b>	<b>96</b>	<b>131</b>	<b>342</b>

Se atendieron 342 Pacientes con biopsias positivas a cáncer por primera vez en la Institución, las cuales fueron localizadas a través de diferentes medios: Vía telefónica, RISS, Consulados, fueron atendidas de forma inmediata por médicos oncólogos con el fin de brindarles un tratamiento oportuno.

## NUTRICIÓN

1. Ahorro de más de \$ 100.000, en alimentación de las pacientes
2. Se cubrió el 100% de demanda de alimentación a las pacientes adultos y fórmulas nutricionales a los recién nacidos, sin declarar, ni reportar ningún brote alimenticio.

## FISIOTERAPIA

1. Adquisición de 100 unidades de Leucotape para vendaje neuromuscular.
2. Un canapé de madera para la atención de Recién Nacidos.
3. Un mueble de madera para oficina



## **LOGROS DE JEFATURA DE LA DIVISION DE DIAGNOSTICO Y APOYO**

1. Entrega de Documentos regulatorios de las 10 Jefaturas de la División en el tiempo estipulado.
2. Planificar y desarrollar la rifa anual de la División de Diagnóstico y Apoyo (de Electrodomésticos donados); con un ingreso de \$ 1,000.00, que sirvió para cubrir las "Pequeñas necesidades" de los 9 servicios de la División.
3. Se unificaron las áreas de recepción de Radiología e Imágenes y Ultrasonografía; optimizando los recursos.
4. Coordinar el control de localización de 342 pacientes faltistas con diagnóstico de cáncer por primera vez en la institución para proporcionarles un tratamiento oportuno.
5. Gestionar equipo de Ultrasonografía con Software para Elastografía, al BCIE, el cual está en proceso de entrega a un costo de \$40,000.00.
6. Coordinar la actualización de los 9 Manuales de Organización y Funciones de los Servicios de la División.

### **PROMOCIÓN DE LA SALUD**

*(indicadores de participación social, intersectorialidad,  
organización comunitaria, educación para la salud  
y contraloría social)*

# PARTICIPACIÓN SOCIAL



Participación Social  
2016-2017

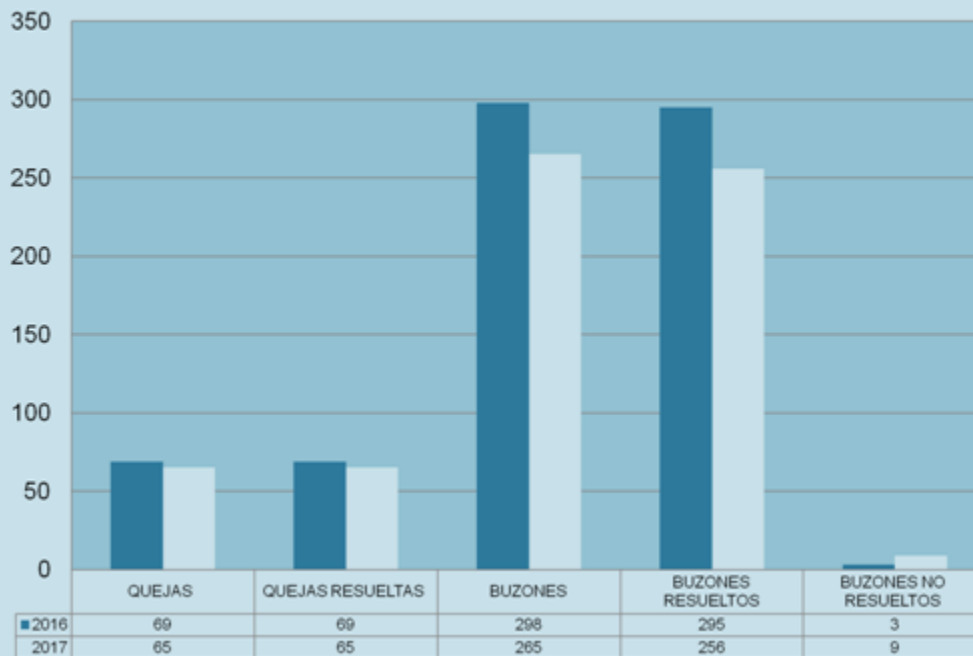

## GESTIÓN DE SERVICIOS DE SALUD

### TIEMPOS PROMEDIOS DE ESPERA

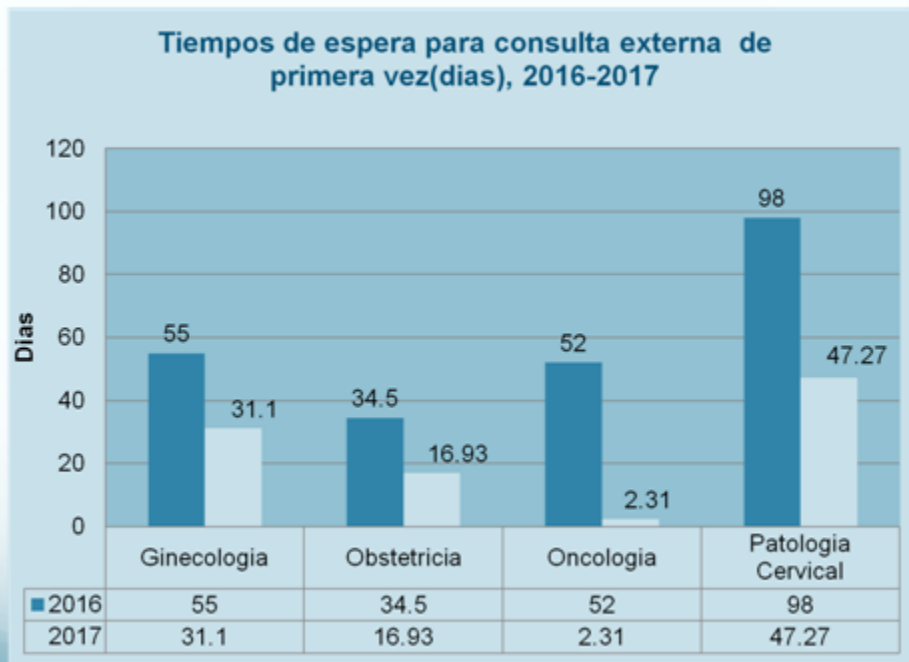

## TIEMPO DE ESPERA QUIRÚRGICO

<b>ESPECIALIDAD</b>	<b>TIEMPO ESPERA</b>
ONCOLOGIA	<b>4- 14 días</b>
MASTOLOGIA	<b>52 días</b>
INFERTILIDAD	<b>10 días</b>
UROGINECOLOGIA	<b>42 días</b>
GINECOLOGIA	<b>35 días</b>
LAPAROSCOPIA	<b>56 días</b>

**GESTIÓN  
DE MEDICAMENTOS**

**Porcentaje de abastecimiento General de Medicamentos  
2016-2017**

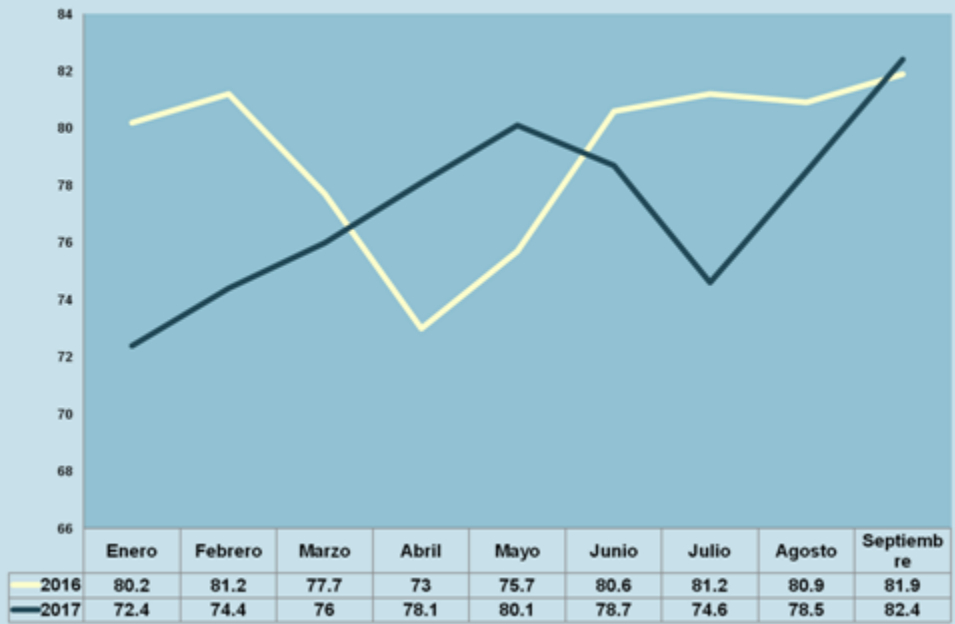

## AUTOGESTIÓN DE MEDICAMENTOS

**Abastecimiento de Medicamentos 2016-2017**

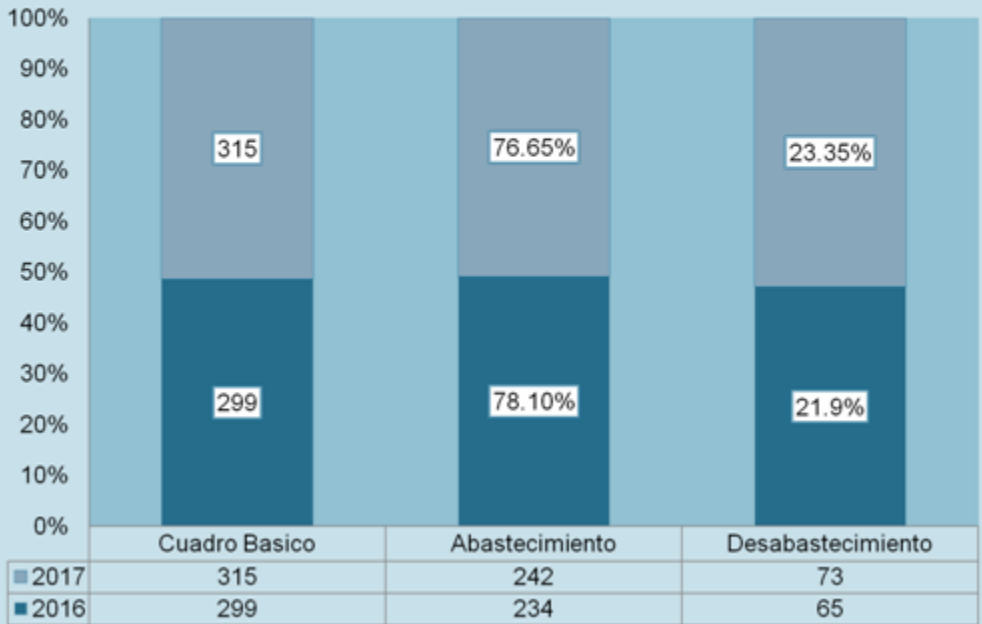

#### LOGROS EN CAPACITACION AL PERSONAL DEL HOSPITAL DEL AÑO 2017

No	NOMBRE DE CAPACITACION	CANTIDAD DE EVENTOS	CANTIDAD DE PERSONAL CAPACITADO
1	Socialización del proceso de Dispensación de medicamentos a pacientes de Consulta Externa	1	10
2	Medicamentos en el embarazo	1	12
3	Análisis de expediente clínico y uso de antibióticos	1	6
4	Nutrición Parenteral	1	6
5	Diplomado en Farmacia Hospitalaria	1 (200 h.)	4
6	Curso de auto aprendizaje : Servicios Farmacéuticos basados en atención Primaria de Salud (APS) para gestores	1 (150 h.)	1
7	Curso de Nutrición parenteral	1(176 horas)	2

**FINANCIAMIENTO**

**EJECUCION PRESUPUESTARIA ENERO OCTUBRE 2017**

<b>FINANCIAMIENTO RUBROS</b>	<b>PRESUPUESTO MODIFICADO</b>	<b>PRESUPUESTO EJECUTADO</b>	<b>% Ejecucion</b>
SALARIO	\$ 13,971,306.00	\$ 11,409,854.94	82%
BIENES Y SERVICIOS	\$ 3,623,432.00	\$ 2,859,166.62	79%
FONDOS PROPIOS	\$ 30,000.00	\$ 18,191.31	61%
<b>TOTAL</b>	<b>\$ 17,624,738.00</b>	<b>\$ 14,287,212.87</b>	<b>81%</b>