

HOSPITAL NACIONAL METAPÁN



HOSPITAL NACIONAL “ARTURO MORALES” METAPAN

MEMORIA DE LABORES Y RENDICION DE CUENTAS 2023

HOSPITAL NACIONAL METAPÁN



HOSPITAL NACIONAL "ARTURO MORALES" METAPAN

MEMORIA DE LABORES Y RENDICION DE CUENTAS



Dr. Edgar Manrique Martínez Mirón
Director
Medico director

INTRODUCCIÓN

Es con gran satisfacción que se presenta el informe de rendición de cuentas y memoria de labores del Hospital Nacional Arturo Morales durante el período 2023. Este documento refleja el compromiso inquebrantable del equipo con la excelencia en la prestación de servicios de salud, así como la dedicación a la comunidad a la que servimos.

Durante este período, se ha enfrentado desafíos significativos y se han alcanzado logros destacados, gracias al esfuerzo conjunto de nuestros profesionales de la salud, personal administrativo y el apoyo invaluable de nuestros colaboradores, pacientes y la comunidad en general.

En este informe, se detallan los logros alcanzados, los desafíos superados y las iniciativas implementadas para mejorar continuamente la calidad de atención médica, la eficiencia operativa y la satisfacción del paciente. Además, se destacan las áreas de enfoque para el próximo período, con el objetivo de seguir fortaleciendo nuestra labor y compromiso con la salud y el bienestar de quienes confían en nosotros.

Este informe es un testimonio del arduo trabajo, la dedicación y la pasión de todos los involucrados en hacer del Hospital Nacional Arturo Morales, un referente en la atención médica, donde la calidad, la compasión y la innovación son pilares fundamentales.

GUIA PARA RENDICION DE CUENTAS HOSPITALARIA.

- 1 Datos Propios
- 2 Capacidad Instalada
- 3 Abastecimiento de Medicamentos
- 4 Infecciones Nosocomiales
- 5 Ejecución de Presupuesto
- 6 Logros de Infraestructura y Equipamiento
- 7 Investigaciones Realizadas
- 8 Logros del trabajo Intersectorial
- 9 Desarrollo de RRHH
- 10 Logros de Proyectos más Relevantes
- 11 Proyectos a Desarrollar
- 12 Evidencia
- 13 Anexos

Anexos 1 - Equipo y Recurso Humanos

Anexos 2 - Cobertura de Especialidades

Anexos 3- Equipos Relevantes

**DATOS PARA RENDICION DE CUENTAS HOSPITALARIA.
Periodo Enero a diciembre 2023**

**Hospital:
Nacional "Arturo Morales" Metapan**

1

DATOS PROPIOS

Datos propios del Hospital	TOTALES
Egresos Hospitalarios	4,146
Consulta Emergencias	16,861
Consulta Externa	17,697
Partos Normales	284
Partos por Cesárea	177
Numero de Cirugías Mayores	616
Numero de Cirugías Menores	795
Numero de Cirugia Ambulatoria	141
Exámenes de Laboratorio	236,382
Exámenes de Ultrasonido	1,442
Exámenes de Radiología	12,384

2

CAPACIDAD INSTALADA

<u>CAPACIDAD INSTALADA</u>	
Camas censables	50
Camas no censables	48
Total, de Médicos	53
Total, de Enfermeras	82
Total, de personal Técnico	48
Total, de personal Administrativo	61

3 ABASTECIMIENTO DE MEDICAMENTOS

% Promedio del año 2023 (enero a diciembre)	97,02 %
---	---------

4 Infecciones nosocomiales en porcentaje

% Promedio del año 2023 (enero a diciembre)	0,33 %
---	--------

5 Ejecución Presupuestaria 2023

Año	Rubro	Asignado	Ejecutado	% Ejecución
2023	51-54-55-61	\$ 4,931,725	\$4,911,733,77	99,6%

6 LOGROS DE INFRAESTRUCTURA Y EQUIPAMIENTO**EQUIPAMIENTO**

Logro	Cantidad	(Precio Unitario)	Monto	Fuente de \$\$
ELECTROCARDIOGRAFO DE TRES CANALES	1	\$8,645.1400	\$8,645.1400	Donaciones
DEFIBRILADOR	1	\$26,840.8100	\$26,840.8100	Donaciones
MEGÁFONO	1	\$25.00	\$25.00	Donaciones
IMPRESOR MULTIFUNCIÓN INYECCION (IMPRESOR, ESCANNER, FOTOCOPIADORA)	1	\$665.5700	\$665.5700	Donaciones
TELEVISOR A COLOR DE 43", SMART PANTALLA LED	1	\$394.3700	\$394.3700	Donaciones
EQUIPO PARA AIRE ACONDICIONADO MINISPLIT, DE 12,000 BTU	1	\$399.0000	\$399.0000	Donaciones
EQUIPO PARA AIRE ACONDICIONADO MINISPLIT, DE 12,000 BTU	1	\$399.0000	\$399.0000	Donaciones
SILLA PLASTICA	4	\$33.00	\$132.00	Donaciones
MESA PLASTICA CUADRADA	1	\$49.95	\$49.95	Donaciones
ESCRITORIO EJECUTIVO	3	\$240.00	\$720.00	Donaciones
LIBRERA CON REPISAS	2	\$119.00	\$238.00	Donaciones
SILLA ERGONOMICA EJECUTIVA CON BRAZOS	3	\$125	\$375	Donaciones

SILLA DE ESPERA	10	\$54.0000	\$540.0000	Donaciones
ARCHIVADOR VERTICAL, (TIPO LIBRERA) METALICO, DE 4 NIVELES, PUERTAS CORREDIZAS,	3	\$223.0000	\$669.0000	Donaciones
CAMA INDIVIDUAL	2	\$169.0000	\$338.0000	Donaciones
CANAPE PARA EXAMEN UNIVERSAL	1	\$261.0000	\$261.0000	Donaciones
GRADILLA DE UN PELDAÑO ANTIDESLIZANTE	1	\$36.0000	\$36.0000	Donaciones
ESPECULO CON AISLAMIENTO PARA ELECTROCIRUGIA, ESTERILIZABLE	3	\$175.0000	\$525.0000	Fondo General
ESPÉCULO VAGINAL CUSCO 9.5x3.5 cm	4	\$8.4500	\$33.8000	Donaciones
ESPÉCULO VAGINAL CUSCO 7.5x2 cm	4	\$8.4500	\$33.8000	Donaciones
ESPECULO VAGINAL TIPO GRAVE, MEDIANO , DE ACERO INOXIDABLE	4	\$7.7500	\$31.0000	Donaciones
ESPECULO VAGINAL, TIPO GRAVE, PEQUEÑO, DE ACERO INOXIDABLE	4	\$7.7500	\$31.0000	Donaciones
PINZA MOSQUITO PARA EXTRACCIÓN DE CUERPO EXTRAÑO DE ACERO INOXIDABLE	4	\$1.5000	\$6.00	Donaciones
PINZA TENÁCULO, DE ACERO INOXIDABLE	4	\$5.0000	\$20.00	Donaciones
TIJERA MAYO CURVA DE ACERO INOXIDABLE 23 CM	4	\$2.2500	\$9.000	Donaciones
VASIJA ARRIÑONADA DE ACERO INOXIDABLE	4	\$3.0000	\$12	Donaciones
VASIJA DE ACERO INOXIDABLE	4	\$1.5000	\$6.00	Donaciones
Histerómetro	4	\$2.2500	\$9.0000	Donaciones

PINZA EVACUACIÓN UTERINA, ÓVULO, BIERER, 33 cm GARRAS 19 cm	1	\$11.5000	\$11.5000	Donaciones
PINZA DE ANILLO FORESTER RECTA DE 20 - 25 cm	4	\$3.7500	\$15.0000	Donaciones
PINZA DE ANILLO FORESTER RECTA DE 20 - 25 cm	4	\$3.2000	\$12.8000	Donaciones
INCUBADORA BACTERIOLÓGICA	1	\$770.7600	\$770.7600	Donaciones
CAMA HOSPITALARIA ELÉCTRICA	4	\$1,080.730 0	\$4,322.920	Donaciones
MESA PARA USO GENERAL, DIFERENTES MEDIDAS	2	\$70.0000	\$140.0000	Fondo General
GENERADOR DE ELECTROCIRUGIA PARA CONO LEEP	6	\$35.0000	\$210.000	Fondo General
SISTEMA DE VIDEOCONFERENCIA PARA SALA DE REUNIONES Y USOS MULTIPLES	1	\$4,245.000 0	\$4,245.000	Fondos Externos, Contrato de Préstamo No. 5043/OC-ES
IMPRESOR LASER BLANCO Y NEGRO	1	\$363.7100	\$363.7100	PNUD
BÁSCULA DE ADULTO CON TALLÍMETRO	1	\$334.0000	\$334.0000	PNUD
LÁMPARA PARA EXAMEN TIPO CUELLO DE GANZO	1	\$88.0000	\$88.0000	PNUD
MESA GINECOLÓGICA	1	\$640.0000	\$640.0000	PNUD
ESCRITORIO SECRETARIAL	2	\$215.9300	\$431.8600	PNUD
SILLA ERGONOMICA SEMI EJECUTIVA CON BRAZOS	1	\$168.1400	\$168.1400	PNUD
BANCO GIRATORIO AJUSTABLE	1	\$135.0000	\$135.0000	PNUD
CARRO DE CURACIONES	1	\$440.0000	\$440.0000	PNUD
GRADILLA DE UN	1	\$74.0000	\$74.0000	PNUD

PELDAÑO ANTIDESLIZANTE				
COMPUTADORA DE ESCRITORIO DE PRESTACIONES MEDIAS CON SISTEMA OPERATIVO PRIVATIVO	1	\$884.7092	\$884.7092	Donaciones
UPS DE 1000 VA	1	\$58.7092	\$58.7092	Donaciones
COMPUTADORA DE ESCRITORIO SIN SISTEMA OPERATIVO	1	\$1,195.9500	\$1,195.9500	Donaciones
VENTILADOR DE TECHO	3	\$49.9000	\$149.7000	Donaciones
BASCULA DE PISO, ESTANDAR	1	\$359.5500	\$359.5500	Donaciones
ESTETOSCOPIO BIAURICULAR PARA ADULTO DOBLE CAMPANA	3	\$79.0000	\$237.0000	Donaciones
ESTETOSCOPIO BIAURICULAR PEDIÁTRICO DOBLE CAMPANA	1	\$73.4500	\$73.4500	Donaciones
GLUCOMETRO PERSONAL, CON TIRAS INCLUIDA	2	\$55.0000	\$110.0000	Donaciones
TENSIÓMETRO ANEROIDE ADULTO CON BRAZALETES	2	\$84.0000	\$168.0000	Donaciones
BANCO GIRATORIO AJUSTABLE DE ACERO INOXIDABLE	1	\$49.5000	\$49.5000	Donaciones
CARRO DE CURACIONES	1	\$438.0000	\$438.0000	Donaciones
SET PARA PEQUEÑA CIRUGÍA	1	\$17.7900	\$17.7900	Donaciones
LAMPARA DE ESCRITORIO	2	\$19.2900	\$38.5800	Fondo General
VENTILADOR DE PARED	2	\$56.6800	\$113.3600	Fondo General
HORNO MICROONDAS	1	\$106.1900	\$106.1900	Fondo General
MESA PLEGABLE	1	\$71.5900	\$71.5900	Fondo General
SOPORTE DE PARED	1	\$25.8800	\$25.8800	Fondo General

PARA TELEVISOR PANTALLA PLANA, TECNOLOGIA PLASMA, LCD O LED, DE 30" A 65"				
CAMA INDIVIDUAL	2	\$163.7200	\$327.4400	Fondo General
TELEVISOR A COLOR DE 43", PANTALLA LED	1	\$325.0000	\$325.0000	Fondo General
GAVETERO	2	\$159.000	\$318.0000	Fondo General
TELEVISOR A COLOR DE (58-70)", SMART PANTALLA LED	1	\$817.8300	\$817.8300	PROYECTO FONDO MUNDIAL LUCHA CONTRA EL SIDA Y LA TUBERCULOS IS SLV-C-MOH

EQUIPAMIENTO

Logro	Monto	Fuente de \$\$
REMODELACIÓN DE TRIAGE	\$4,084	FONDOS PROPIOS
ESTANCIA MATERNA	\$ 6,000*	NIVEL CENTRAL
UNIDAD DE ATENCIÓN A VÍCTIMAS DE VIOLENCIA	\$ 64,000*	COOPERACION EXTERNA
*NO SE CUENTA CON DATO EXACTO AL SER POR FONDOS EXTERNOS		

7 INVESTIGACIONES REALIZADAS

Control Glucémico y adherencia al tratamiento de Diabetes Mellitus tipo 2 en el Hospital Nacional de Metapan <i>(al momento en investigación)</i>

8 PRINCIPALES LOGROS EN TRABAJO INTERSECTORIAL

Se mantuvieron las acciones con la empresa privada (HOLCIM, VENTUS)
Se mantuvieron las relaciones con la Comuna de Metapan
Reuniones Mensuales en la RISS
Trabajo en la red de protección civil municipal
Se trabajó con ONG en situaciones de casos de violencias

9 DESARROLLO DE RRHH - PRINCIPALES

N	Tema de Capacitación	Dirigido a	Eventos	N° de Participantes	Costo Estimado en \$
1	Trabajo en Equipo	Personal Administrativo	1	40	218
2	Desechos bioinfecciosos	Ordenanzas	1	15	128
3	Lineamientos de vigilancia epidemiológica	Personal Administrativo	1	15	128
4	Profilaxis post exposición	Personal Administrativo	1	20	171
5	Manejo de cadáveres	Ordenanzas	1	20	104
6	Lectura de electrocardiograma	Médicos	1	18	135
7	Goteo	Médicos	1	18	135
8	Arritmias Cardiacas	Médicos	1	18	135
9	Ley de Servicio Civil	Personal Administrativo	1	8	41

10 LOGROS DE PROYECTOS MAS RELEVANTES - DESCRIPCION

1	Construcción de la Unidad de Atención a Víctimas de Violencia
2	Remodelación del Área de Triage
3	Remodelación del Hospital de Día
4	Remodelación de la Estancia Materna

11 PROYECTOS A DESARROLLAR

1	Construcción del Depto. de Fisioterapia: diseño y construcción del departamento de fisioterapia, para mejorar la atención hacia los pacientes
2	Construcción de Nuevo cafetín Del Hospital: área diseñada para la que el personal del Hospital ingiera sus alimentos
3	Unidad de Agudos: Área diseñada para la mejora de la atención en pacientes Hospitalizados

ANEXO 1

Remodelación del Área de Triage





ANEXO 2

Construcción de la Unidad de Atención a Víctimas de Violencia





ANEXO 3

Construcción del Área de Espera Materna

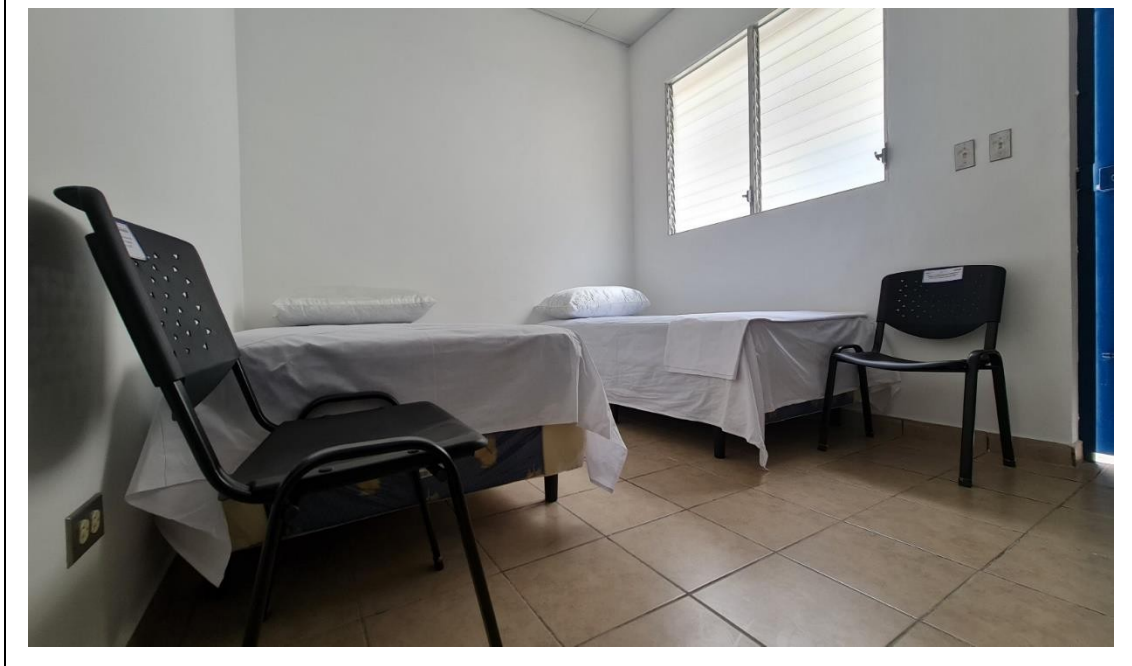

ANEXO 4

Construcción del Área de Hospital de día



ANEXO 5

Actividades de Donación de Sangre



