

HOSPITAL NACIONAL METAPÁN



HOSPITAL NACIONAL
“ARTURO MORALES”
METAPAN

MEMORIA DE LABORES
HOSPITAL NACIONAL DE METAPAN

2021

GUIA PARA RENDICION DE CUENTAS HOSPITALARIA.

- 1 Datos Propios
- 2 Capacidad Instalada
- 3 Abastecimiento de Medicamentos
- 4 Infecciones Nosocomiales
- 5 Ejecución de Presupuesto
- 6 Logros de Infraestructura y Equipamiento
- 7 Investigaciones Realizadas
- 8 Logros del trabajo Intersectorial
- 9 Desarrollo de RRHH
- 10 Logros de Proyectos más Relevantes
- 11 Proyectos a Desarrollar
- 12 Evidencia
- 13 Anexos

Anexos 1 - Equipo y Recurso Humanos

Anexos 2 - Cobertura de Especialidades

Anexos 3- Equipos Relevantes

**DATOS PARA RENDICION DE CUENTAS HOSPITALARIA.
AÑO 2021**

**Hospital:
NACIONAL "ARTURO MORALES" METAPAN**

1 DATOS PROPIOS

Datos propios por Hospital 2021	2021
Egresos Hospitalarios	2,967
Consulta Emergencias	12,27
Consulta Externa	13,367
Partos Normales	478
Partos por Cesarea	253
Numero de Cirugias Mayores	936
Numero de Cirugias Menores	1,311
Numero de Cirugia Ambulatoria	1,152
Numero de Beneficiados en Atencion de Enfermedades Cronicas(f.SIAP Farmacia	4,027
Exámenes de Laboratorio	191,915
Exámenes de Radiologia	8,397

2 CAPACIDAD INSTALADA

Camas censables	50
Camas no censables	49
total de camas	99
Total de Medicos	52
Total de Enfermeras	86
Total de personal Tecnico	58
Total de personal Administrativo	77
total de Talento Humanos	273

3 ABASTECIMIENTO DE MEDICAMENTOS

% Promedio del año 2021	95,52 %
-------------------------	---------

4 Infecciones nosocomiales en porcentaje

% Promedio del año 2021	0,12 %
-------------------------	--------

5

Ejecución Presupuestaria 2021

Año	Rubro	Asignado	Ejecutado	% Ejecución
2021	51-54-55-61	\$ 4.826.625,00	\$ 4.883.027,00	98.85%

6

LOGROS DE INFRAESTRUCTURA Y EQUIPAMIENTO

A continuación, se presenta una lista de equipos e infraestructura de mayor inversión realizada por el Hospital

Logro (equipo)	Objetivo	Monto	Fuente de \$
Equipo Informatico	mejora la conectividad y el uso de equipos para mejorar la eficiencia	\$9.379,25	GOES
desfibrlador	atencion directa a paciente que necesiten el equipo	\$6.750,00	GOES
Refrigeradora de Laboratorio	almacenamiento de muestras	\$5.629,00	GOES
Refrigeradora de Laboratorio	almacenamiento de muestras	\$5.630,00	GOES
Logro (Infraestructura)	Objetivo	Monto	Fuente de \$
VENTILACION MECANICA CON INYECTORES EVAPORATIVOS Y EXTRACCION MECANICA CON LAMPARA UV	mejorar la ambientacion climatica en el area de hospitalizacion, sin afectar el medio ambiente	\$41.905,01	GOES
Remodelación de pediatría consulta externa	reconstruccion y ambientacion de pediatria en la consulta externa	\$18.000,00	GOES
Remodelación de área de Hospitalizacion pediátrica	reconstruccion y ambientacion de pediatria en hospitalizacion	\$9.000,00	GOES

7

INVESTIGACIONES REALIZADAS

la siguiente investigacion fue realizada como tesis para el grado de Maestros en Salud Publica, por parte de 2 empleados del hospital

CONOCIMIENTO, ACTITUD Y PRACTICA DE LAS MEDIDAS DE PROTECCIÓN PERSONAL EN EL PERSONAL DEL HOSPITAL NACIONAL DE METAPAN

8

PRINCIPALES LOGROS EN TRABAJO INTERSECTORIAL

Fortalecimiento del trabajo equipo en coorddinacion con la municipalidad
Trabajo en redes
fortalecimiento las relaciones con el ISSS con la firma de convenios
participacion en el Comité de Accion Participativa de Holcim

DESARROLLO DE RRHH - PRINCIPALES

Tema de Capacitación	Objetivo	Dirigido a	Eventos	N° de Participantes	Costo Estimado en \$
LINEAMIENTOS VACUNA COVID 19	brindar la informacion necesaria sobre el proceso de vacunacion covid-19	PERSONAL MEDICO, ENFERMERIA	1	20	\$60
PLAN DE CONTINGENCIA DE CONSERVACION DE VACUNA COVID-19	brindar la informacion necesaria sobre el proceso de vacunacion covid-19	PERSONAL MEDICO, ENFERMERIA	1	15	\$60
SOCIALIZACION PLAN CONTROL DE INFECCIONES CON ENFASIS EN TB/COVID 19	brindar informacion sobre el plan de control de infecciones en tb/covid	PERSONAL MULTIDISCIPLINARIO DEL HNM	1	15	\$20
MEDIDAS DE BIOSEGURIDAD	brindar informacion sobre las medidas de bioseguridad	PERSONAL MULTIDISCIPLINARIO DEL HNM	2	27	\$20
LINEAMIENTOS VIH Y TUBERCULOSIS.	brindar conocimientos sobre VIH y TB	PERSONAL MULTIDISCIPLINARIO DEL HNM	1	15	\$20
SOCIALIZACION LINEAMIENTOS ITS/VIH Y CASCADA DEL CONTINUO DE LA ATENCION.	informacion sobre lineamientos ITS/VIH	PERSONAL MEDICO, ENFERMERIA	1	20	\$70
LINEAMIENTOS VIGILANCIA EPIDEMIOLOGICA	informacion sobre Vigilancia epidemiologica	PERSONAL MULTIDISCIPLINARIO DEL HNM	1	20	\$50
SOCIALIZACION PLAN CONTINGENCIAL MATERNO INFANTIL VACACIONAL SEMANA SANTA 2021	presentacion sobre el plan materno infantil en la vacacion semana santa 2021	PERSONAL MULTIDISCIPLINARIO DEL HNM	1	25	\$50

PROFILAXIS POSTEXPOSICION	informacion sobre profilaxis postexposicion	PERSONAL MULTIDISCIPLINARIO DEL HNM	1	32	\$70
LINEAMIENTOS DE SARAMPION, EFE, RUBEOLA	conocimientos sobre EFE	PERSONAL MULTIDISCIPLINARIO DEL HNM	1	25	\$20
LINEAMIENTO MANEJO DE CADAVERES	conocimientos sobre el manejo de cadaveres	PERSONAL DE SERVICIOS GENERALES	1	12	\$20
SOCIALIZACION PLAN CONTINGENCIAL MATERNO INFANTIL VACACIONAL NAVIDEÑO 2021	socializacion sobre el plan materno infantil vacacional navideño 2021	PERSONAL MULTIDISCIPLINARIO DEL HNM	1	35	\$20
USO DE SIAP	taller sobre el uso de SIAP	MÉDICOS DE CONSULTA EXTERNA	1	10	\$100
RESILIENCIA EN SALUD	taller sobre resiliencia en salud	PERSONAL DE CONSULTA EXTERNA	1	10	\$100
SALUD ORAL Y EMBARAZO	brindar conocimientos sobre salud oral y embarazo	PERSONAL DE CONSULTA EXTERNA	1	10	\$100
CURSO DE REANIMACION NEONATAL	taller sobre reanimacion neonatal	MEDICOS Y PERSONAL DE ENFERMERIA	2	16	200
TESALVA	taller sobre el traslado del neonato estable	MEDICOS Y PERSONAL DE ENFERMERIA	1	8	200
PARTO HUMANIZADO	taller sobre la estrategia parto humanizado	PERSONAL MEDICO, ENFERMERIA	1	20	60
LINEAMIENTOS CODIGO ROJO	brindar informacion sobre el lineamiento de codigo rojo	PERSONAL MEDICO, ENFERMERIA	1	15	60
LECTURA DE RADIOGRAFIA DE TORAX	taller sobre la lectura de radiografia de torax	PERSONAL MEDICO	1	22	\$40,00
MANEJOS DE LIQUIDOS EN	taller sobre el manejo de	PERSONAL MEDICO	1	22	\$40,00

ADULTOS	liquidos en adultos				
GENERALIDADES DE ELECTROCARDIOGRAMA	taller sobre la lectura de electrocardiograma	PERSONAL MEDICO	1	22	\$40,00
MANEJO DE CHOQUE	informacion sobre el manejo del choque	PERSONAL MEDICO	1	22	\$ 40,00
ARRITMIAS CARDIACAS	brindar conocimientos sobre el manejo de arritmias cardiacas	PERSONAL MEDICO	1	22	\$ 40,00
MANEJO DEL DOLOR Y CUIDADOS PALIATIVOS	brindar conocimientos sobre el dolor y cuidados paliativos	PERSONAL MEDICO	1	22	\$ 40,00
TRIAGE	brindar lineamientos sobre triage	PERSONAL MEDICO, ENFERMERIA	2	22	\$ 150,00
RCP BÁSICO Y AVANZADO	taller sobre el RCP basico y avanzado	PERSONAL MEDICO, ENFERMERIA	2	22	\$ 150,00
EVALUACION DEL NEURODESARROLLO EN NIÑOS Y NIÑAS DE 0 A 5 AÑOS EN EL CONTEXTO DE ZIKA	brindar informacion sobre el neurodesarrollo infantil en el contexto de zika	PERSONAL DE FISIOTERAPIA	1	3	\$50
CAPACITACION SOBRE USO DE EXCEL LIBRE OFFICCE	taller sobre el uso del programa excel	PERSONAL DE FISIOTERAPIA	1	3	\$50
IDENTIFICACION Y ABORDAJE PROBLEMAS CONDUCTUALES EN NIÑOS	brindar conocimientos sobre los problemas conductuales en niños	PERSONAL DE FISIOTERAPIA	1	3	\$50
REVISION TEMA: CONVERSION Y EQUIVALENCIA DEL MEDICAMENTO	taller sobre la conversion y equivalencia de medicamentos	PERSONAL DE FARMACIA	1	10	\$40
REVISION TEMA: BUENAS PRACTICAS DE ALMACENAMIENTO	charla sobre las buenas practicas de almacenamiento	PERSONAL DE FARMACIA	1	10	\$40

TO	ntos según normativa				
REVISION DEL TEMA: SEGURIDAD Y PROTECCION RADIOLOGICA	charla sobre seguridad radiologica	PERSONAL DE RAYOS X	1	5	\$80
REVISION DEL TEMA: USO Y CUIDADO DE LOS EQUIPOS DE PROTECCION DE RAYOS X	charla sobre el uso de equipos y protección de rayos x	PERSONAL DE RAYOS X	1	5	\$80
LIDERAZGO Y TRABAJO EN EQUIPO	charla sobre liderazgo y trabajo en equipo	PERSONAL QUE LABORA EN DIFERENTES AREAS DEL HOSPITAL DE METAPAN	1	25	\$150
CAPACITACION DE BUEN USO DEL SISTEMA INFORMATICO	taller sobre el uso del sistema	PERSONAL DE ESDOMED	1	13	\$25
CAPACITACION DEL BUEN USO DE LA COMPUTADORA	informatico y el equipo de computo	PERSONAL DE ESDOMED	2	13	\$25
NORMA TECNICA EN LACTANCIA MATERNA PARA HOSPITAL	conocimiento sobre la norma técnica sobre lactancia materna	LICDA VILLATORO Y COMITÉ DE LACTANCIA MATERNA	20	272	\$500
MANIPULACION E HIGIENE DE ALIMENTOS	charla sobre manipulacion e higine de alimentos	SR. EVARISTO CACERES	3	9	\$50
TRATO HUMANIZADO	charla sobre trato humanizado	PERSONAL PARAMÉDICO (ESDOMED-FARMACIA)	2	23	\$10
HERRAMIENTAS ADMINISTRATIVAS	ponencia sobre herramientas administrativas	JEFATURAS MÉDICAS Y COORDINADORES DE COMITÉS	1	25	\$50
PROCEDIMIENTOS MEDICOS	taller sobre procedimientos medicos	PERSONAL MEDICO	1	21	\$300
CASOS INTERESANTES	exposicion sobre casos interesantes	PERSONAL MEDICO	24	21	\$160

MARCO JURIDICO RELACIONADO AL DPTO. DE RECURSOS HUMANOS	informacion sobre el marco juridico en relacion con RRHH	JEFATURAS	1	21	\$100
HABILIDADES GERENCIALES PARA ASISTENTES ADMINISTRATIVOS Y SECRETARIALES	taller sobre habilidades gerenciales	JEFATURAS	1	21	\$100
PROCEDIMIENTOS SOBRE VICTIMAS DE VIOLENCIA	manejo tecnico sobre el procedimiento o sobre victimas de violencia	PERSONAL DEL HOSPITAL	1	30	\$100
LEY DE ETICA GUBERNAMENTAL	brindar informacion sobre ley de etica gubernamental	PERSONAL DEL HOSPITAL	12	228	\$100
LEY DE SERVICIO CIVIL	Informacion sobre ley del servicio civil	PERSONAL DEL HOSPITAL	12	228	\$100
TALLER SOBRE SUPERVISIÓN	informacion sobre la manera correcta sobre supervision	JEFES DE SERVICIOS Y JEFES DE TURNOS	2	20	\$60
TALLER SOBRE PAE	brindar conocimientos sobre el Proceso Atencion de Enfermeria	PERSONAL MULTIDISCIPLINARIO DE ENFERMERÍA	1	10	30
HABILIDADES OBSTETRICAS, ATENCIÓN HUMANIZADA EN PARTO Y NEONATO	taller sobre habilidades obstetricas	PERSONAL MULTIDISCIPLINARIO DE ENFERMERÍA DE OBSTETRICIA, PARTOS Y EMERGENCIA.	3	30	40
TEMA QUIRURGICO SEGUN PATOLOGIA DE SERVICIO	exposicion sobre la patologia en el servicio	MEDICO RESIDENTE DE SERVICIO	3	2	\$ 20,00
TECNICAS DE BLOQUEO REGIONAL MAS FRECUENTEMENTE USADAS	tecnicas sobre bloqueo mas frecuentes	PERSONAL MEDICO Y DE ANESTESIA	2	10	\$ 60,00

PRIMEROS AUXILIOS	taller sobre primeros auxilios	PERSONAL DE EL HOSPITAL	1	8	\$50
BLOQUEOS PERIFERICOS	taller sobre bloquos perifericos	ANESTESISTAS,CIRUJANOS,GIN ECOLOGOS, ENFERMERIA Y MED RESIDENTES	2	15	\$100
COVID Y ANESTESIA	taller sobre covid y anestesia	ANESTESISTAS,CIRUJANOS,GIN ECOLOGOS, ENFERMERIA Y MED RESIDENTES	1	15	\$100
			135	1625	590

10 LOGROS DE PROYECTOS MAS RELEVANTES - DESCRIPCION

1	Remodelación Área de Bienestar Magisterial.
2	Consultorio Bienestar Magisterial
3	Centro de vacunación
4	Remodelación áreas de descanso
5	VENTILACION MECANICA CON INYECTORES EVAPORATIVOS Y EXTRACCION MECANICA CON LAMPARA UV
6	Colocación de ventanas y pintura para paredes y cielo falso en encamados
7	Remodelación de área de Hospitalizacion pediátrica
8	Remodelación de pediatría consulta externa
9	Instalación de motor eléctrico para portón principal
10	Instalación de motor eléctrico para portón principal
11	Equipos nuevos para Laboratorio Clínico
12	Equipo nuevo para consulta externa
13	Equipo nuevo para área de gineco-obstetricia
14	Equipo nuevo para área de ingreso en medicina
15	Equipo nuevo para área de pediatría
16	Equipo nuevo para área de cirugía
17	Equipo nuevo para área de emergencia

11 PROYECTOS A DESARROLLAR

Estos proyectos están sujetos al apoyo financiero externo del Ministerio de Salud

1	Adecuación de Area según mandato de Ley Nacer con Cariño
2	Elaboracion de carpetas tecnicas para proyectos diversos
3	Contratación de guarderia para hijos de personal
4	Construccion de Bodega de Medicamentos e Insumos
5	Remodelacion de Sala de Operaciones
6	Creacion de morgue
7	Remodelacion de sanitarios del area hospitalaria
8	Construccion de area de Fisioterapia
9	Remodelacion de area de Emergencia

EVIDENCIAS (FOTOS)
Remodelación Área de Bienestar Magisterial.
Hospitalización
ANTES



DESPUES



EVIDENCIAS (FOTOS)
Remodelación Área de Bienestar Magisterial.
CONSULTORIOS

ANTES



DESPUES

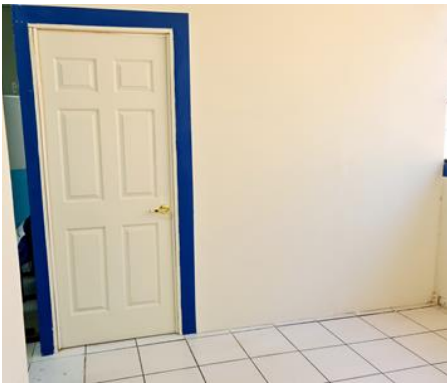

EVIDENCIAS (FOTOS)

AREA DE VACUNACION

ANTES



DESPUES



EVIDENCIAS (FOTOS)
AREA DE DESCANSO DEL PERSONAL

ANTES



DURANTE



DESPUES



EVIDENCIAS (FOTOS)

VENTILACION MECANICA CON INYECTORES EVAPORATIVOS Y EXTRACCION MECANICA CON LAMPARA UV

ANTES



DESPUES



EVIDENCIAS (FOTOS)

Colocación de ventanas y pintura para paredes y cielo falso en encamados

ANTES



DESPUES



EVIDENCIAS (FOTOS)

Remodelación de área pediátrica. (ingreso)

ANTES



DESPUES



EVIDENCIAS (FOTOS)

Remodelación de pediatría consulta externa

ANTES



DURANTE



DESPUES



EVIDENCIAS (FOTOS)

INSTALACION DE MOTOR ELECTRICO PARA PORTON PRINCIPAL



EVIDENCIAS (FOTOS)

ADQUICISION DE EQUIPOS PARA PEDIATRIA



monitor de signos
vitales pediátricos

EVIDENCIAS (FOTOS)

ADQUICISION DE EQUIPOS PARA LABORATORIO



Vitek 2 compact
automatizado Ultima versión
9.02 para muestra
bacteriológicas

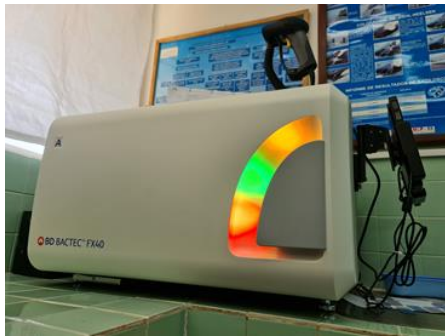

Equipo automatizado Bactec
FX40 para hemocultivos



Equipo automatizado Bactec
FX40 para hemocultivos



refrigeradora LG
para resguardo de
reactivos de bacteriología

EVIDENCIAS (FOTOS)

ADQUICISION DE EQUIPOS PARA LABORATORIO



equipo de
electrocardiograma



equipo de sonido y control

EVIDENCIAS (FOTOS)

ADQUICISION DE EQUIPOS PARA OBSTETRICIA



equipo Doopler



multiples equipos



uso del equipo en paciente

EVIDENCIAS (FOTOS)

ADQUICISION DE EQUIPOS PARA CIRUGIA



Silla de ruedas y equipo de
succion



Monitores portatiles de
equipo

EVIDENCIAS (FOTOS)

ADQUICISION DE EQUIPOS MEDICINA INTERNA



EQUIPO DE
DESFRILACION

EVIDENCIAS (FOTOS)

ADQUICISION DE EQUIPOS PARA UNIDAD DE EMERGENCIA



Camilla, monitores de
signos vitales portátiles y
electrocardiograma.

EQUIPO Y RECURSO HUMANO

HOSPITAL	MONTO EN EQUIPO	No de Plazas	Monto Invertido en Plazas
Hospital de Metapán	\$ 35,000	273	3,409,386.80

COBERTURA DE ESPECIALIDADES 24 HORAS

HOSPITAL	Pediatría	Ginecología	Medicina Interna	Cirugía
Hospital de Metapán	20	24	8	8

PRIORIDAD DE NECESIDAD DE EQUIPO MEDICO (BRECHAS)

HOSPITAL	1o	2o	3o
Hospital de Metapán	EQUIPO PORTATIL DE RAYOS X	MONITORES DE SIGNO VITALES	EQUIPO DE ULTRASONIDO