



MINISTERIO  
DE SALUD

# Ministerio de Salud Hospital Nacional de Nueva Concepción

Evaluación POAH  
Enero-Diciembre 2024

Dr. Rolando Maximiliano Ramírez Hernández  
Director

Enero 2025

# Producción Consulta Ambulatoria enero-Diciembre 2024, HNNC

Actividades Hospitalarias	Total		
	Prog.	Realiz.	% Cump.
<b>Consulta Externa Médica</b>			
Medicina General	5,100	8,643	169%
Especialidades Básicas	13,370	9,591	72%
Emergencias	21,150	17,461	83%
<b>Total</b>	<b>39,620</b>	<b>35,695</b>	<b>90%</b>

# Producción Consulta de emergencia enero-Diciembre 2024, HNNC

Actividades Hospitalarias	Total		
	Prog.	Realiz.	% Cump.
<b>Consulta Externa Médica</b>			
<b>Emergencias</b>			
De Gineco-Obstetricia	4150	1309	40.2%
Otras Atenciones Consulta Emergencia	17,000	16,152	95%
<b>Total</b>	<b>21,150</b>	<b>17,461</b>	<b>83%</b>

# Producción consulta especializada enero-Diciembre 2024, HNNC

Actividades Hospitalarias	Total		
	Prog.	Realiz.	% Cump.
<b>Consulta Externa Médica</b>			
<b>Especialidades Básicas</b>			
<b>Medicina Interna</b>	1,500	1,293	86%
<b>Cirugía General</b>	5,400	3,526	65%
<b>Pediatría General</b>	1,900	2,337	123%
<b>Ginecología</b>	3,300	1,666	50%
<b>Obstetricia</b>	1,270	769	61%
<b>Total</b>	<b>13,370</b>	<b>9,591</b>	<b>72%</b>

# Producción Egresos Hospitalarios enero-Diciembre 2024, HNNC

Actividades Hospitalarias	Total		
	Prog.	Realiz.	% Cumpl.
<b>Egresos Hospitalarios</b>			
Especialidades Básicas	5,985	3,825	64%
Otros Egresos	0	253	0%

# Egresos hospitalarios según especialidad enero-Diciembre 2024, HNNC

Actividades Hospitalarias	Total		
	Prog.	Realiz.	% Cumpl.
<b>Egresos Hospitalarios</b>			
<b>Especialidades Básicas</b>			
Cirugía	1,100	767	70%
Ginecología	85	67	79%
Medicina Interna	1,400	1,065	76%
Obstetricia	1,900	1,008	53%
Pediatría	1,500	918	61%
<b>Total</b>	<b>5,985</b>	<b>3,825</b>	<b>64%</b>

# Porcentaje de ocupación enero-Diciembre 2024, HNNC

Especialidades	Total		
	Días cama ocupados	Días cama disponible	%Ocup.
Medicina	2,826	4,384	64%
Cirugía	2,323	3,836	61%
Pediatría	1,696	3,654	46%
Ginecología	131	274	48%
Obstetricia	1,772	4,292	41%
<b>Total</b>	<b>8,748</b>	<b>16,44</b>	<b>53%</b>

# Índice de rotación enero-Diciembre 2024, HNNC

Especialidades	Total		
	Egresos	Dotación camas	Índice rotación
Medicina	1,065	12	89
Cirugía	767	11	73
Pediatría	918	10	92
Ginecología	67	2	37
Obstetricia	1008	12	86
<b>Total</b>	<b>3,825</b>	<b>46</b>	<b>83</b>



# Intervalo de sustitución enero-Diciembre 2024, HNNC

Especialidades	Total			
	Días cama disponible	Días cama ocupados	Ingresos	Interv. tiempo de sustitución
Medicina	4,384	2,826	826	1.89
Cirugía	3,836	2,323	616	2.46
Pediatría	3,654	1,696	700	2.80
Ginecología	274	131	45	3.18
Obstetricia	4,292	1,772	773	3.26
<b>Total</b>	16,440	8,748	2,960	2.60

# Promedio días de estancia enero-Diciembre 2024, HNNC

Actividades Hospitalarias	Total		
	Días cama ocupados	Egresos	Prom. días estancia
<b>Egresos Hospitalarios</b>			
Especialidades Básicas	11,500	3,825	3.0
Otros Egresos	846	257	3.3
<b>Total</b>	<b>12,346</b>	<b>4,802</b>	<b>3.0</b>

# Promedio días de estancia por especialidad enero-Diciembre 2024, HNNC

Actividades Hospitalarias	Total		
	Días cama ocupados	Egresos	Prom. días estancia
<b>Egresos Hospitalarios</b>			
<b>Especialidades Básicas</b>			
Cirugía	2,895	767	3.8
Ginecología	188	67	2.9
Medicina Interna	3,822	1,065	3.6
Obstetricia	2,330	1008	2.3
Pediatría	2,265	918	2.5
<b>Total</b>	<b>11,500</b>	<b>3,825</b>	<b>3.0</b>

# Producción cirugía Diciembre enero-Diciembre 2024, HNNC

Actividades Hospitalarias	Total		
	Prog.	Realiz	% Cumpl.
<b>Cirugía Mayor</b>			
Electivas para Hospitalización	360	388	108%
Electivas Ambulatorias	80	34	43%
De Emergencia para Hospitalización	375	262	70%
De Emergencia Ambulatoria	40	10	25%
<b>Total</b>	<b>855</b>	<b>694</b>	<b>76%</b>

# Producción Partos, enero-Diciembre -2024, HNNC

Actividades Hospitalarias	Total		
	Prog.	Realiz.	% Cumpl.
<b>Partos</b>			
Partos vaginales	900	448	50%
Partos por Cesáreas	300	221	74%
<b>Total</b>	<b>1,200</b>	<b>669</b>	<b>56%</b>



MINISTERIO DE SALUD

# Producción Partos, enero-Diciembre 2024, HNNC

Acumulado 2024: 669 partos  
Acumulado 2023: 795 partos  
(15.8% -)

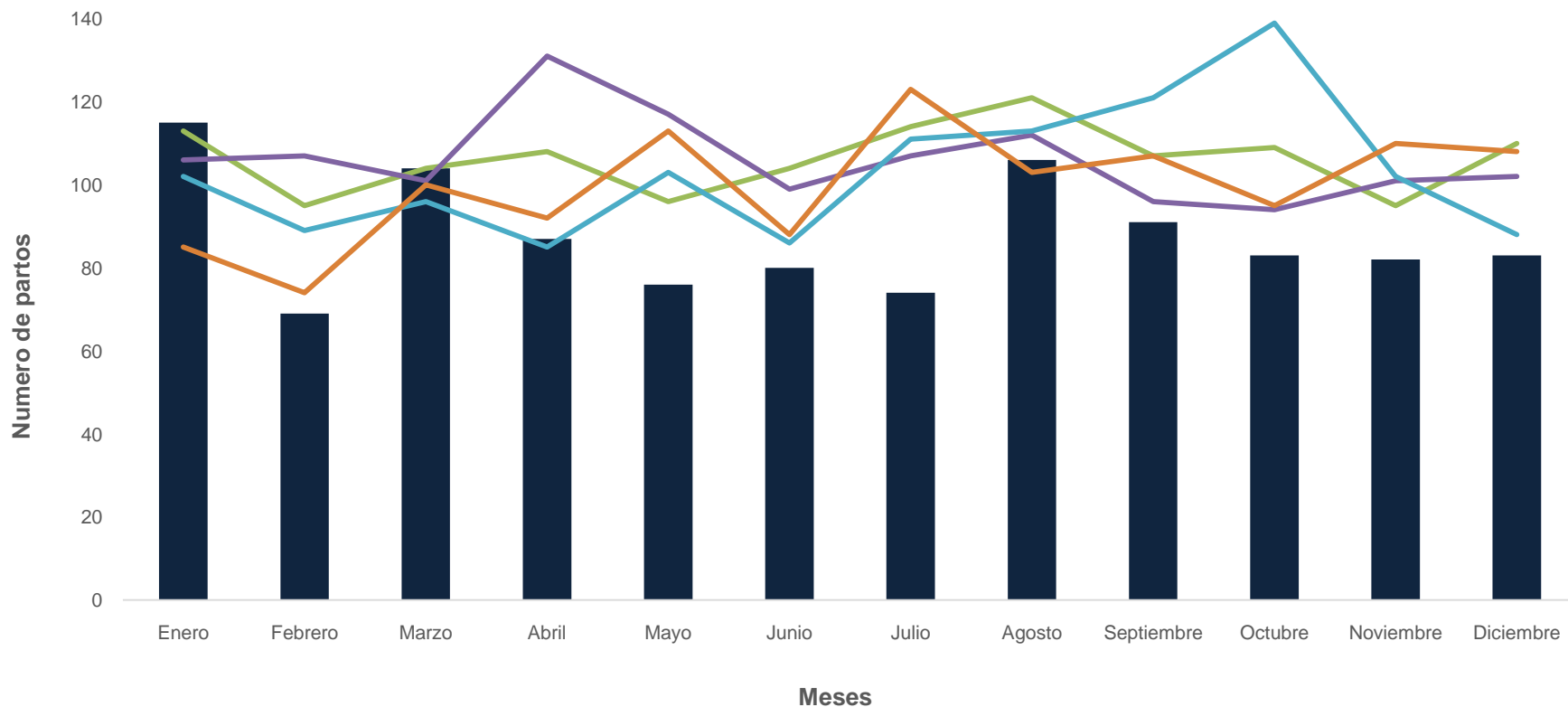

Fuente: SIMMOW

# Índice de cesárea, enero-Diciembre 2024, HNNC

Año	Vaginal	Abdominal	CBT 1ra vez	CBT Subsecuente	IC	IC corregido
2024	449	221	131		90 <b>32.9</b>	<b>22.6</b>
2023	516	279	183		96 <b>35.1</b>	<b>43.6</b>

# Comparativo porcentaje de cesárea Hospitales básicos, enero-Diciembre 2024,HNNC

Hospital	Partos Vaginales	Partos Cesáreas	Total Partos	% Partos Vaginales	% Partos Cesáreas
Hospital Nacional Jiquilisco US	233	19	252	92.46%	7.54%
Hospital Nacional Santa Rosa de Lima LU	739	185	924	79.98%	20.02%
Hospital Nacional Santiago de María US	358	108	466	76.82%	23.18%
Hospital Nacional Ilobasco CA "Dr. José L. Saca"	378	118	496	76.21%	23.79%
Hospital Nacional Suchitoto CU	165	62	227	72.69%	27.31%
Hospital Nacional Ciudad Barrios SM "Mons. Oscar Arnulfo Romero"	428	164	592	72.30%	27.70%
Hospital Nacional Metapán SA	322	154	476	67.65%	32.35%
 Hospital Nacional Nueva Concepción CH	448	221	669	66.97%	33.03%
Hospital Nacional Nueva Guadalupe SM	457	234	691	66.14%	33.86%
Hospital Nacional Chalchuapa SA	568	300	868	65.44%	34.56%
Hospital Nacional Ilopango SS "Enf. Angélica Vidal de Najarro"	536	385	921	58.20%	41.80%
<b>Total</b>	<b>4,632</b>	<b>1,95</b>	<b>6,582</b>	<b>70.37%</b>	<b>29.63%</b>



# Mortalidad general, Hospitales básicos enero-Diciembre 2024



Hospital	Muertes Antes 48h	Muertes Despues 48h	Total Muertes	% Muertes Antes 48h	% Muertes Despues 48h
Hospital Nacional Metapán SA	50	8	58	86.21%	13.79%
Hospital Nacional Ciudad Barrios SM "Mons. Oscar Arnulfo Romero"	20	4	24	83.33%	16.67%
Hospital Nacional Nueva Guadalupe SM	39	8	47	82.98%	17.02%
Hospital Nacional Jiquilisco US	31	9	40	77.50%	22.50%
Hospital Nacional Santiago de María US	36	14	50	72.00%	28.00%
Hospital Nacional Santa Rosa de Lima LU	51	26	77	66.23%	33.77%
Hospital Nacional Ilobasco CA "Dr. José L. Saca"	59	41	100	59.00%	41.00%
Hospital Nacional Nueva Concepción CH	66	52	118	55.93%	44.07%
Hospital Nacional Ilopango SS "Enf. Angélica Vidal de Najarro"	154	136	290	53.10%	46.90%
Hospital Nacional Chalchuapa SA	94	97	191	49.21%	50.79%
Hospital Nacional Suchitoto CU	27	40	67	40.30%	59.70%
<b>Total</b>	<b>627</b>	<b>435</b>	<b>1,062</b>	<b>59.04%</b>	<b>40.96%</b>

# Mortalidad, enero-diciembre 2023- 2024,HNNC

Atención Hospitalaria Resumen Período del 01/01/2023 al 31/12/2023 Todo el País Urbano y Rural /									Atención Hospitalaria Resumen Período del 01/01/2024 al 31/12/2024 Todo el País Urbano y Rural /								
Servicio	Días de Estancia	Total Egresos	Promedio Días Estancia	Total Vivos	Total Muertos	Muertos Antes 48 hrs.	Muertos Despues 48 hrs.	Muertes Maternas	Servicio	Días de Estancia	Total Egresos	Promedio Días Estancia	Total Vivos	Total Muertos	Muertos Antes 48 hrs.	Muertos Despues 48 hrs.	Muertes Maternas
OBSTETRICIA	2,336	1,046	2.23	1,046	0	0	0	0	OBSTETRICIA	2,248	976	2.30	976	0	0	0	0
PEDIATRIA GRAL.	2,210	976	2.26	974	2	2	0	0	PEDIATRIA GRAL.	2,223	898	2.48	895	3	2	1	0
MED.INTER.MUJ.1	1,941	516	3.76	489	27	8	19	0	MED.INTER.MUJ.1	1,894	526	3.60	490	36	15	21	0
MED.INTER.HOM.1	1,738	489	3.55	461	28	10	18	0	MED.INTER.HOM.1	1,869	523	3.57	487	36	10	26	0
CIRUG.MUJERES 1	1,637	459	3.57	458	1	0	1	0	CIRUG.MUJERES 1	1,500	427	3.51	424	3	1	2	0
CIRUG.HOMBRES 1	1,416	376	3.77	372	4	0	4	0	CIRUG.HOMBRES 1	1,350	329	4.10	327	2	1	1	0
HOSP BIENESTAR MAGISTERIAL	535	154	3.47	154	0	0	0	0	HOSP BIENESTAR MAGISTERIAL	758	218	3.48	218	0	0	0	0
GINECOLOGIA	188	62	3.03	62	0	0	0	0	GINECOLOGIA	183	65	2.82	65	0	0	0	0
EMERGENCIA	35	34	1.03	0	34	34	0	0	EMERGENCIA	87	38	2.29	0	38	37	1	0
Total	12,036	4,112	2.93	4,016	96	54	42	0	Total	12,112	4,000	3.03	3,882	118	66	52	0

# Causas de mortalidad enero-diciembre 2024,HNNC

Causas	Muertes	Egresos	Letalidad	Mortalidad	Estancia
<a href="#">Neumonía (J12-J18)</a>	53	314	18.18	0.76	1,180
<a href="#">Resto de enfermedades del sistema respiratorio (J30-J39,J60-J99)</a>	12	32	37.50	0.19	84
<a href="#">Enfermedades cerebrovasculares (I60-I69)</a>	7	28	25.00	0.11	88
<a href="#">Enfermedades del hígado (K70-K76)</a>	4	25	16.00	0.06	94
<a href="#">Enfermedades isquémicas del corazón (I20-I25)</a>	3	10	30.00	0.05	18
<a href="#">Ciertas afecciones originadas en el período perinatal (P00-P96)</a>	3	179	1.68	0.05	492
<a href="#">Otras enfermedades del corazón (I26-I51)</a>	3	28	10.71	0.05	76
<a href="#">Efectos tóxicos de sustancias de procedencia principalmente no medicinal (T51-T65)</a>	3	22	13.64	0.05	62
<a href="#">Resto de enfermedades del sistema nervioso (G04-G25,G31-G98)</a>	2	76	2.63	0.03	177
<a href="#">Síntomas, signos y hallazgos anormales clínicos y de laboratorio, no clasificados en otra parte. (R00-R99)</a>	2	40	5.00	0.03	93
<a href="#">Demás causas</a>	23	2,771	0.00	0.27	8,173
<b>Totales</b>	<b>118</b>	<b>3,475</b>	<b>0.00</b>	<b>1.64</b>	<b>10,537</b>

Fuente: SIMMOW

# Producción laboratorio, enero-Diciembre -2024, HNNC

Actividades	Total		
	Prog.	Realiz.	%Cumpl.
<b>Servicios Intermedios</b>			
<b>Diagnostico</b>			
<b>Laboratorio Clínico y Banco de Sangre</b>			
<b>Hematología</b>			
Consulta Externa	5,710	3,561	62%
Hospitalización	8,300	3,943	48%
Emergencia	11,44	13,111	115%
Referido / Otros	0	4,196	ND
<b>Inmunología</b>			
Consulta Externa	1,300	438	34%
Hospitalización	1,580	693	44%
Emergencia	2,610	2,455	94%
Referido / Otros	930	893	96%
<b>Bacteriología</b>			
Consulta Externa	0	2,101	ND
Hospitalización	5,800	3,489	60%
Emergencia	80	48	60%
Referido / Otros	1,830	2,004	110%

# Producción laboratorio, enero-Diciembre -2024, HNNC

Actividades	Total		
	Prog.	Realiz.	%Cumpl.
<b>Servicios Intermedios</b>			
<b>Diagnostico</b>			
<b>Laboratorio Clínico y Banco de Sangre</b>			
<b>Parasitología</b>			
Consulta Externa	186	195	105%
Hospitalización	210	202	96%
Emergencia	677	1,399	207%
Referido / Otros	810	908	112%
<b>Bioquímica</b>			
Consulta Externa	30,270	17,60	58%
Hospitalización	12,720	8,413	66%
Emergencia	27,640	26,859	97%
Referido / Otros	17,1	11,965	70%
<b>Banco de Sangre</b>			
Consulta Externa	800	677	85%
Hospitalización	1,390	262	19%
Emergencia	1,420	1,464	103%
Referido / Otros	480	390	81%
<b>Urianálisis</b>			
Consulta Externa	1,460	1,404	96%
Hospitalización	1,160	465	40%
Emergencia	4,030	6,107	152%
Referido / Otros	1,370	1,555	114%