



MINISTERIO  
DE SALUD

**HOSPITAL NACIONAL DE NEUMOLOGÍA Y MEDICINA FAMILIAR  
“DR. JOSÉ ANTONIO SALDAÑA”.**

**Plan Anual Operativo  
- 2020 -**



**San Salvador, Enero de 2020.**

## 2. DATOS GENERALES DEL HOSPITAL.

**Nombre del Hospital:** Hospital Nacional de Neumología y Medicina Familiar  
"Dr. José Antonio Saldaña".

**Dirección:** Km. 81/2 Carretera a Planes de Renderos,  
San Salvador.

**Teléfono:** 2201-2195 2201-2196

**Fax:** 2280-8209 2201-2105

**E-mail:** dra.carmel86@gmail.com

**Nombre de Director(a):** Dra. Carmen Guadalupe Melara de García.

**Fecha de aprobación de la POA** Enero / 2020.



**Dra. Carmen Guadalupe Melara de García**  
Directora de Hospital Nacional General de  
Neumología y Medicina Familiar  
"Dr. José Antonio Saldaña".



**Dra. Karla Marina Díaz de Naves**  
Coordinadora Nacional de Hospitales,  
Ministerio de Salud.

## ÍNDICE.

<b>2. DATOS GENERALES DEL HOSPITAL.....</b>	<b>2</b>
<b>3. DENOMINACIÓN, NATURALEZA Y FUNCIONES.....</b>	<b>4</b>
<b>4. INTRODUCCIÓN.....</b>	<b>5</b>
<b>5. DIAGNOSTICO SITUACIONAL.....</b>	<b>6</b>
a) Análisis de la Demanda de Salud .....	7
b) Análisis de la Oferta de Salud.....	22
Organigrama	
Oferta de Servicios	
Análisis de Capacidad Residual del 2019 .....	29
Consultorios	
Camas	
Quirófanos	
ESTRUCTURA DEL TALENTO HUMANO.....	31
MEDICAMENTOS E INSUMOS .....	32
Análisis comparativo de Cumplimiento de Metas del POA del Año 2019.....	34
Análisis FODA.....	36
Priorización de Problemas.....	38
Valoración de Riesgos .....	39
<b>6. PROGRAMACIÓN DE ACTIVIDADES DE GESTIÓN (Anexo 5).....</b>	<b>40</b>
<b>7. PROGRAMACIÓN DE ACTIVIDADES ASISTENCIALES Y NO ASISTENCIALES (Anexo 6).....</b>	<b>43</b>

### 3. DENOMINACIÓN, NATURALEZA Y FUNCIONES.

<b>HOSPITAL</b>	<b>NACIONAL GENERAL DE NEUMOLOGIA Y MEDICINA FAMILIAR “DR. JOSÉ ANTONIO SALDAÑA”</b>	
<b>MISIÓN</b>	Somos un Hospital General y de Neumología que brinda servicios de salud integrales a la población con calidad y calidez a través de los servicios de emergencia, consulta externa y hospitalización, con un equipo humano especializado, con vocación, conocimientos y experiencia a través de la actualización continua.	
<b>VISIÓN</b>	Proveer de servicios integrales de salud, a través de una red pública, que garantice, con equidad, el acceso universal y la continuidad de la atención de los usuarios, a través de la provisión de cuidados médicos especializados, tecnología de punta y con participación ciudadana.	
<b>OBJETIVO GENERAL</b>	1	Brindar asistencia sanitaria a la población, bajo el concepto de Atención Primaria de Salud (APS), conformados en las Redes Integrales e Integradas de Servicios de Salud, con un catálogo de prestaciones ambulatorios y de hospitalización que nos corresponde como Hospital General y de Neumología, optimizando los servicios asistenciales a través de una mejora continua de los procesos de atención médica y con participación ciudadana, mediante una gestión eficaz, planificada y una ejecución presupuestaria eficiente.
<b>OBJETIVOS ESPECÍFICOS</b>	1	Conocer las necesidades del usuario y fomentar la participación ciudadana
	2	Brindar asistencia integral a las necesidades de salud del usuario.
	3	Desarrollar la atención médica, gestionando por procesos, con calidad y mejora constante.
	4	Implementar una gestión clínica eficiente
	5	La continuidad de la atención dentro de las Redes Integrales e Integradas de Servicios de Salud
	6	Desarrollar estrategias para mejorar la utilización de los recursos financieros asignados a la institución.
	7	Promover y fomentar el desarrollo profesional del Recurso Humano, así como su bienestar y satisfacción con la Institución.
<b>FUNCIONES PRINCIPALES</b>	1	Ejercer la Representación Legal del Hospital.
	2	Dirigir y controlar las medidas que garanticen el desarrollo científico-técnico de los servidores públicos de la Institución.
	3	Suscribir convenios específicos con otras instituciones dentro del marco de los convenios generales firmados por el o la titular del ramo.
	4	Cumplir y evaluar el Programa de Gestión de la Calidad Hospitalaria.
	5	Establecer un modelo de atención basado en el Manual de Organización y Funciones Institucional, las Normas de Control Interno y demás disposiciones legales dictadas por las autoridades competentes.

## **4. INTRODUCCIÓN.**

La posibilidad de realizar los objetivos trazados de una forma sistemática, lógica y ordenada tiene como primer paso la elaboración de un plan en el cual se ordene las ideas, las estrategias, los pasos a seguir para poder lograr las metas trazadas en un rango de tiempo.

Todo inicia con la elaboración de un diagnóstico, para saber dónde estamos, visualizar donde queremos estar, y cuáles serán las etapas para alcanzar estas metas.

Posterior al diagnóstico se hace imperiosa la necesidad de ordenar las ideas y las decisiones que se tomaran, este importante paso, que nos asegura, un alto porcentaje de éxito es la planificación, es por eso que el presente documento institucional encierra nuestro diagnóstico así como nuestra propuesta de mejora institucional a lo largo del año 2020, contando para esta labor con el compromiso del mayor activo de este hospital constituido por su recurso humano.

Se da primordial importancia a nuestro servicio esencial destinado a la prevención, diagnóstico, curación y rehabilitación de la persona en nuestra área geográfica de influencia, sin dejar de lado la mejora continua del recurso humano que concatenados pueden hacernos un hospital líder en atenciones de salud con calidad y calidez, apoyado en la estrategia RISS que garantiza la continuidad de la atención de la persona uniendo en uno sólo a los diferentes niveles de atención, a través del trabajo en equipo de todas las áreas dedicadas a la salud.

## 5. DIAGNÓSTICO SITUACIONAL.

Este Centro Hospitalario, está considerado dentro de la red de servicios de salud como un Hospital Departamental, se encuentra ubicado en el área sur de San Salvador, comprendiendo municipios considerados dentro del cinturón de pobreza metropolitana, teniendo como área geográfica de influencia descrita a continuación:

MUNICIPIO	Extensión territorial Km2	No. de Cantones	No. de caseríos
Panchimalco	67.67	9	61
Planes de Renderos	36	4	41
Rosario de Mora	29.23	8	23
San Marcos	14.70	0	0
San Jacinto	8.70	0	0
Santiago Texacuango	32.52	5	9
Santo Tomas	24.32	9	49
SIBASI SUR	223.14	35	183

Teniendo una población de responsabilidad de 224, 221.

Formamos parte de la RIISS Sur que está compuesta de 13 Unidades Comunitarias de Salud Familiar básica, 5 Unidades Comunitarias de Salud Familiar Intermedia, 2 Unidad Comunitaria de Salud Familiar Especializada, y un Hospital Departamental de Segundo Nivel, contando con unidades de otros prestadores de servicio como el ISSS, de beneficencia, parroquiales, el hospital materno infantil de Santiago Texacuango y con un Hogar de Espera Materna ubicado en el Centro de Los Planes de Renderos.-

## a) ANÁLISIS DE LA DEMANDA DE SALUD.

### - Características de la Población:

AREA GEOGRÁFICA DE INFLUENCIA	POBLACIÓN	%
San Marcos	73,742	33%
San Jacinto	33218	15%
Santo Tomas	30,829	14%
Panchimalco	26,597	12%
Santiago Texacuango	22,908	10%
Planes de Renderos	21,761	10%
Rosario de Mora	15,166	7%
<b>TOTAL</b>	<b>224,221</b>	<b>100%</b>

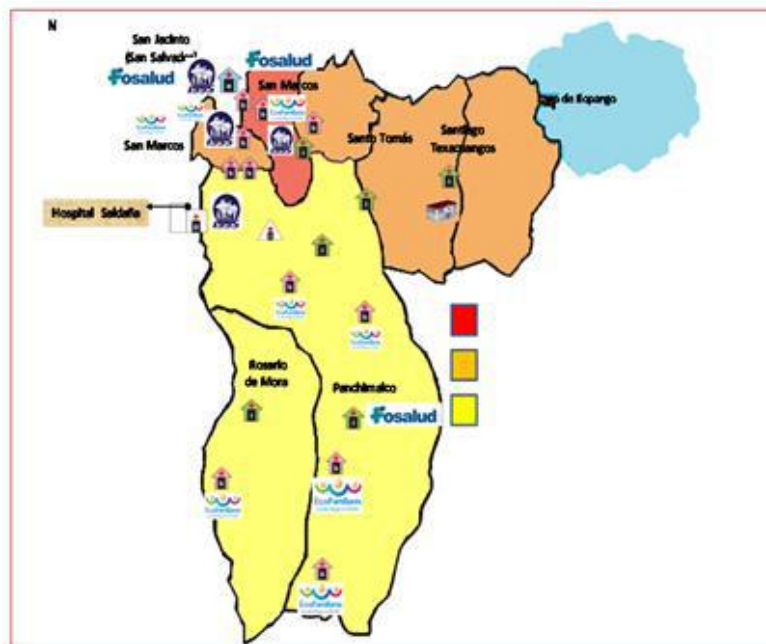

## Estructura poblacional proyectada para el año 2020.

### Población por Área Geográfica de Influencia Proyectada.

Ministerio de Salud									
Dirección Regional de Salud Metropolitana									
06- SAN SALVADOR: Estimaciones y proyecciones de la población por edades simples según municipio: 2020									
SIBASI Sur									
POBLACION PROYECTADA - 2020									
Edad	TOTAL			URBANA			RURAL		
	TOTAL	MASCULINA	FEMENINA	TOTAL	MASCULINA	FEMENINA	TOTAL	MASCULINA	FEMENINA
<b>TOTAL</b>	<b>140.378</b>	<b>66.100</b>	<b>74.278</b>	<b>98.716</b>	<b>46.206</b>	<b>52.510</b>	<b>41.662</b>	<b>19.894</b>	<b>21.768</b>
<b>0 --- 4</b>	<b>8.963</b>	<b>4.600</b>	<b>4.362</b>	<b>5.734</b>	<b>2.956</b>	<b>2.777</b>	<b>3.229</b>	<b>1.644</b>	<b>1.585</b>
0	1.738	894	844	1.101	559	543	637	336	301
1	1.755	895	861	1.121	576	546	634	319	315
2	1.769	911	858	1.152	596	556	617	315	302
3	1.865	953	912	1.167	604	564	698	350	348
4	1.835	947	888	1.192	622	569	643	325	318
<b>5 --- 9</b>	<b>9.575</b>	<b>4.858</b>	<b>4.717</b>	<b>6.153</b>	<b>3.139</b>	<b>3.014</b>	<b>3.422</b>	<b>1.719</b>	<b>1.703</b>
5	1.818	920	898	1.167	593	573	652	327	325
6	1.894	965	929	1.211	622	589	684	343	340
7	1.937	987	950	1.251	638	613	686	349	337
8	1.949	991	958	1.257	641	616	692	350	342
9	1.976	995	982	1.268	645	623	708	349	359
<b>10 -- 14</b>	<b>14.933</b>	<b>7.680</b>	<b>7.253</b>	<b>9.880</b>	<b>5.131</b>	<b>4.749</b>	<b>5.054</b>	<b>2.549</b>	<b>2.505</b>
10	2.010	1.030	980	1.306	675	631	703	354	349
11	2.066	1.058	1.008	1.355	708	647	711	350	361
12	3.528	1.808	1.720	2.291	1.187	1.104	1.237	621	616
13	3.580	1.834	1.746	2.387	1.237	1.150	1.193	597	596
14	3.750	1.950	1.799	2.540	1.324	1.216	1.210	627	583
<b>15 -- 19</b>	<b>17.109</b>	<b>8.798</b>	<b>8.311</b>	<b>11.618</b>	<b>5.960</b>	<b>5.658</b>	<b>5.491</b>	<b>2.838</b>	<b>2.653</b>
15	4.084	2.057	2.026	2.755	1.398	1.357	1.329	659	670
16	4.015	2.108	1.907	2.717	1.424	1.293	1.298	684	614
17	4.159	2.129	2.030	2.858	1.455	1.403	1.301	674	627
18	2.444	1.261	1.183	1.654	841	813	790	421	369
19	2.407	1.242	1.165	1.634	842	792	773	401	373
<b>20 -- 24</b>	<b>12.305</b>	<b>6.218</b>	<b>6.088</b>	<b>8.489</b>	<b>4.276</b>	<b>4.213</b>	<b>3.817</b>	<b>1.942</b>	<b>1.875</b>
20	2.425	1.251	1.175	1.663	865	797	763	385	377
21	2.416	1.224	1.192	1.687	839	848	730	385	344
22	2.441	1.218	1.223	1.687	835	852	754	383	371
23	2.497	1.278	1.219	1.704	871	834	793	408	386
24	2.525	1.246	1.279	1.748	866	882	778	381	397
<b>25 -- 29</b>	<b>11.594</b>	<b>5.657</b>	<b>5.936</b>	<b>8.131</b>	<b>3.952</b>	<b>4.178</b>	<b>3.463</b>	<b>1.705</b>	<b>1.758</b>
25	2.493	1.245	1.248	1.720	855	865	773	390	383
26	2.441	1.183	1.258	1.695	819	876	746	364	382
27	2.338	1.146	1.192	1.657	819	838	680	327	354
28	2.225	1.071	1.154	1.574	746	828	651	325	326
29	2.097	1.012	1.085	1.484	713	771	613	299	314



<b>30 -- 34</b>	<b>9.621</b>	<b>4.346</b>	<b>5.275</b>	<b>6.886</b>	<b>3.088</b>	<b>3.798</b>	<b>2.735</b>	<b>1.258</b>	<b>1.477</b>
30	<b>2.066</b>	923	1.143	<b>1.470</b>	657	813	<b>596</b>	266	330
31	<b>1.944</b>	876	1.068	<b>1.398</b>	630	767	<b>546</b>	246	300
32	<b>1.883</b>	863	1.020	<b>1.343</b>	604	739	<b>540</b>	259	281
33	<b>1.840</b>	824	1.017	<b>1.341</b>	594	747	<b>499</b>	230	269
34	<b>1.887</b>	860	1.028	<b>1.335</b>	603	732	<b>552</b>	257	296
<b>35 -- 39</b>	<b>8.604</b>	<b>3.676</b>	<b>4.928</b>	<b>6.278</b>	<b>2.693</b>	<b>3.586</b>	<b>2.326</b>	<b>983</b>	<b>1.342</b>
35	<b>1.819</b>	792	1.028	<b>1.315</b>	577	738	<b>504</b>	214	290
36	<b>1.740</b>	732	1.008	<b>1.264</b>	538	726	<b>476</b>	194	282
37	<b>1.737</b>	740	997	<b>1.267</b>	544	724	<b>470</b>	196	274
38	<b>1.665</b>	720	945	<b>1.225</b>	523	701	<b>441</b>	197	244
39	<b>1.642</b>	692	950	<b>1.207</b>	511	697	<b>434</b>	181	253
<b>40 -- 44</b>	<b>8.113</b>	<b>3.476</b>	<b>4.637</b>	<b>5.998</b>	<b>2.563</b>	<b>3.435</b>	<b>2.115</b>	<b>913</b>	<b>1.202</b>
40	<b>1.685</b>	730	955	<b>1.210</b>	527	683	<b>475</b>	202	272
41	<b>1.623</b>	711	912	<b>1.213</b>	517	696	<b>410</b>	194	216
42	<b>1.609</b>	668	941	<b>1.212</b>	512	701	<b>397</b>	157	240
43	<b>1.621</b>	696	925	<b>1.196</b>	507	689	<b>425</b>	189	236
44	<b>1.575</b>	671	904	<b>1.166</b>	500	667	<b>409</b>	171	238
<b>45 -- 49</b>	<b>7.712</b>	<b>3.246</b>	<b>4.466</b>	<b>5.700</b>	<b>2.397</b>	<b>3.302</b>	<b>2.012</b>	<b>848</b>	<b>1.164</b>
45	<b>1.590</b>	650	940	<b>1.164</b>	481	683	<b>426</b>	170	257
46	<b>1.561</b>	661	900	<b>1.160</b>	483	677	<b>401</b>	178	222
47	<b>1.506</b>	645	862	<b>1.115</b>	471	644	<b>392</b>	174	218
48	<b>1.548</b>	647	901	<b>1.132</b>	478	654	<b>417</b>	169	247
49	<b>1.506</b>	642	864	<b>1.129</b>	485	644	<b>377</b>	157	220
<b>50 -- 54</b>	<b>7.032</b>	<b>2.961</b>	<b>4.071</b>	<b>5.229</b>	<b>2.209</b>	<b>3.020</b>	<b>1.803</b>	<b>751</b>	<b>1.051</b>
50	<b>1.470</b>	630	840	<b>1.066</b>	447	619	<b>404</b>	183	220
51	<b>1.434</b>	609	825	<b>1.074</b>	454	620	<b>359</b>	155	205
52	<b>1.363</b>	556	806	<b>1.021</b>	414	607	<b>342</b>	143	199
53	<b>1.389</b>	597	792	<b>1.042</b>	458	584	<b>347</b>	139	209
54	<b>1.376</b>	568	808	<b>1.026</b>	436	590	<b>350</b>	132	218
<b>55 -- 59</b>	<b>6.174</b>	<b>2.661</b>	<b>3.512</b>	<b>4.605</b>	<b>1.975</b>	<b>2.630</b>	<b>1.568</b>	<b>686</b>	<b>882</b>
55	<b>1.372</b>	614	758	<b>1.007</b>	446	561	<b>366</b>	168	197
56	<b>1.303</b>	565	738	<b>983</b>	432	551	<b>320</b>	133	187
57	<b>1.230</b>	514	716	<b>913</b>	379	534	<b>317</b>	135	182
58	<b>1.172</b>	496	676	<b>890</b>	370	521	<b>282</b>	127	155
59	<b>1.096</b>	472	624	<b>813</b>	348	464	<b>284</b>	124	160
<b>60 -- 64</b>	<b>5.189</b>	<b>2.198</b>	<b>2.991</b>	<b>3.855</b>	<b>1.606</b>	<b>2.248</b>	<b>1.334</b>	<b>591</b>	<b>742</b>
60	<b>1.170</b>	506	664	<b>847</b>	356	491	<b>323</b>	150	173
61	<b>979</b>	409	570	<b>741</b>	298	443	<b>238</b>	111	127
62	<b>1.041</b>	443	598	<b>786</b>	334	452	<b>254</b>	108	146
63	<b>1.001</b>	424	578	<b>736</b>	306	431	<b>265</b>	118	147
64	<b>998</b>	417	581	<b>744</b>	312	432	<b>253</b>	105	149
<b>65 -- 69</b>	<b>4.460</b>	<b>1.909</b>	<b>2.551</b>	<b>3.352</b>	<b>1.419</b>	<b>1.933</b>	<b>1.108</b>	<b>489</b>	<b>618</b>
65	<b>954</b>	395	559	<b>713</b>	300	414	<b>240</b>	95	145
66	<b>916</b>	386	530	<b>679</b>	283	396	<b>237</b>	104	133
67	<b>923</b>	401	522	<b>711</b>	300	411	<b>212</b>	101	112
68	<b>863</b>	375	488	<b>651</b>	280	372	<b>212</b>	96	116
69	<b>804</b>	352	452	<b>598</b>	258	340	<b>206</b>	94	112

<b>70 -- 74</b>	<b>3.256</b>	<b>1.435</b>	<b>1.821</b>	<b>2.453</b>	<b>1.075</b>	<b>1.378</b>	<b>803</b>	<b>360</b>	<b>443</b>
70	<b>750</b>	346	404	<b>545</b>	249	297	<b>205</b>	98	107
71	<b>659</b>	279	381	<b>510</b>	214	296	<b>149</b>	65	85
72	<b>647</b>	286	362	<b>503</b>	220	283	<b>144</b>	65	79
73	<b>617</b>	274	343	<b>463</b>	205	258	<b>153</b>	69	84
74	<b>582</b>	250	332	<b>432</b>	187	244	<b>151</b>	63	88
<b>75 -- 79</b>	<b>2.426</b>	<b>1.043</b>	<b>1.383</b>	<b>1.832</b>	<b>789</b>	<b>1.043</b>	<b>594</b>	<b>254</b>	<b>341</b>
75	<b>551</b>	238	313	<b>405</b>	175	230	<b>146</b>	63	83
76	<b>494</b>	212	282	<b>373</b>	158	214	<b>121</b>	53	68
77	<b>520</b>	227	293	<b>388</b>	170	218	<b>131</b>	57	75
78	<b>443</b>	198	245	<b>343</b>	155	187	<b>101</b>	42	58
79	<b>419</b>	169	250	<b>324</b>	131	193	<b>95</b>	39	57
<b>80 -- MAS</b>	<b>3.311</b>	<b>1.337</b>	<b>1.974</b>	<b>2.523</b>	<b>974</b>	<b>1.548</b>	<b>788</b>	<b>362</b>	<b>426</b>

Fuente: SIBASI Sur.

**PIRAMIDE POBLACIONAL PROYECTADA AL AÑO 2020**  
 MINISTERIO DE SALUD \* SIBASI SUR

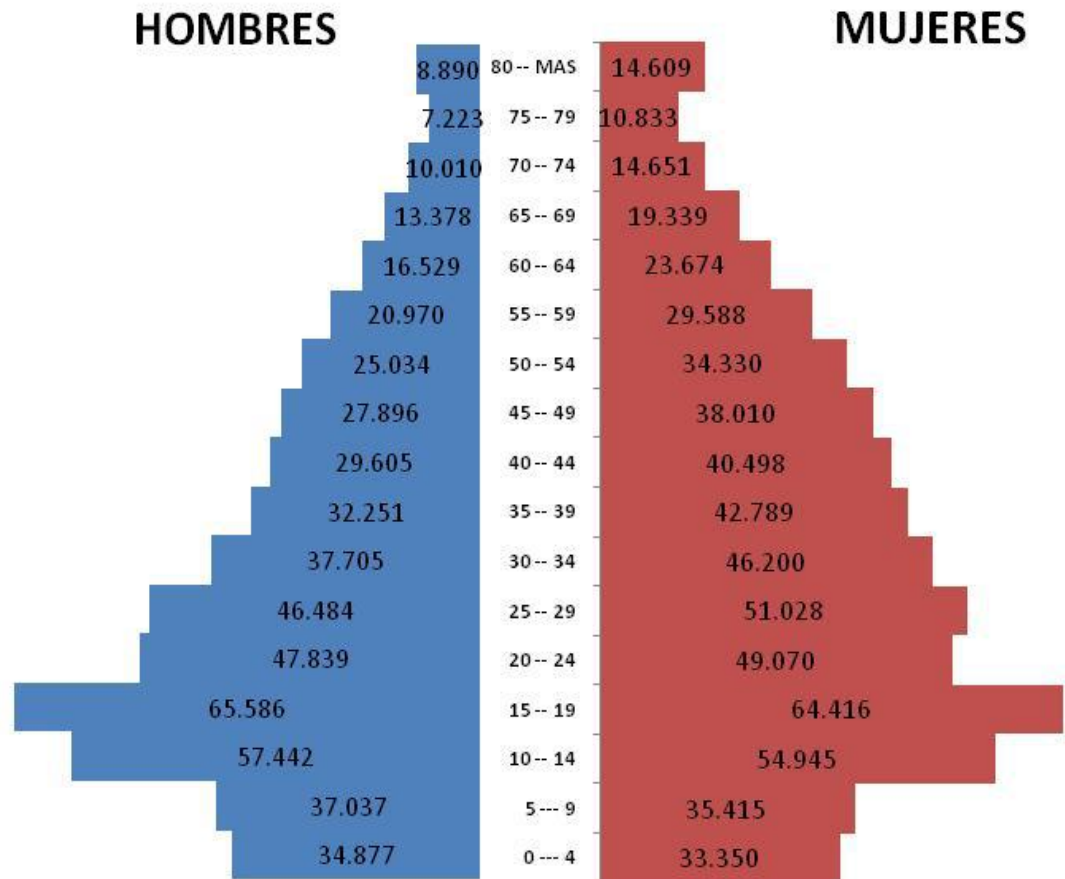

Se puede observar que la mayor concentración de la población se encuentra en las edades de 10 a 29 años.

- Menores de 5 años se encuentra un total de 68,227 habitantes.
- Las mujeres en edad fértil son 332,011 habitantes.
- Y las personas de la tercera edad totalizan 139,136.

FUENTE: Registro SIBASI Sur.

**RESUMEN POBLACION URBANO Y RURAL - RANGOS DE EDAD  
ZONA SUR DE SAN SALVADOR.**

<b>N°</b>	<b>Establecimientos</b>	<b>Población 10 años y mas</b>	<b>Población mujeres de 30 a 59 años</b>	<b>Población mujeres de 30 a 69 años</b>	<b>Población hombres de 30 a 69 años</b>	<b>Población Total (masculino+femenino) de 30 a 69 años</b>	<b>Población todas las edades</b>
<b>1</b>	UCSF PANCHIMALCO	14.482	2.877	3.414	2.618	6.033	17.396
<b>2</b>	UCSF PLANES DE RENDEROS	11.849	2.354	2.794	2.142	4.936	14.233
<b>3</b>	UCSF ROSARIO DE MORA	9.417	1.847	2.189	1.717	3.906	11.401
<b>4</b>	UCSF SAN MARCOS	38.868	9.107	11.001	8.054	19.055	43.931
<b>6</b>	UCSF SANTIAGO TEXACUANGOS	12.943	2.827	3.434	2.630	6.065	14.786
<b>7</b>	UCSF SANTO TOMAS	17.413	3.878	4.638	3.542	8.180	20.012
	<b>SIBASI SUR</b>	<b>104.971</b>	<b>22.890</b>	<b>27.471</b>	<b>20.703</b>	<b>48.174</b>	<b>121.758</b>

*FUENTE: Registros SIBASI Sur.*

- Situación de Salud.

Comportamiento de la Demanda de Partos, Normales y por Cesáreas, en los últimos 5 años.

<b>AÑOS</b>	<b>PARTO VAGINAL</b>	<b>PARTO ABDOMINAL</b>	<b>T O T A L</b>
<b>2015</b>	<b>1335</b>	<b>684</b>	<b>2019</b>
<b>2016</b>	<b>1246</b>	<b>739</b>	<b>1985</b>
<b>2017</b>	<b>1228</b>	<b>617</b>	<b>1845</b>
<b>2018</b>	<b>1358</b>	<b>706</b>	<b>2064</b>
<b>2019</b>	<b>1044</b>	<b>679</b>	<b>1723</b>

**NOTA:** Los datos de los años 2014 a 2018 son completos hasta Diciembre.  
Los datos del año 2019 son de Enero a Noviembre.

**CESÁREAS:**

<b>AÑOS</b>	<b>CBT PRIMERA VEZ</b>	<b>CBT SUBSECUENTE</b>
<b>2015</b>	<b>432</b>	<b>252</b>
<b>2016</b>	<b>422</b>	<b>317</b>
<b>2017</b>	<b>363</b>	<b>254</b>
<b>2018</b>	<b>434</b>	<b>272</b>
<b>2019</b>	<b>405</b>	<b>274</b>

**NOTA:** Los datos de los años 2014 a 2018 son completos hasta Diciembre.  
Los datos del año 2019 es de Enero a Noviembre.

➤ Mortalidad 2019:

<b>Mes</b>	<b>No. de Egresos por Defunción Hospitalaria</b>	<b>Total de Egresos</b>
Enero	27	761
Febrero	28	710
Marzo	20	784
Abril	20	729
Mayo	30	780
Junio	27	828
Julio	33	856
Agosto	42	788
Septiembre	36	806
Octubre	20	750
Noviembre	36	710
Diciembre	15	406
<b>Total</b>	<b>334</b>	<b>8908</b>

**Primeras 10 Causas de Mortalidad Hospitalaria 2019**

<b>Grupo de Causas de Muerte</b>		<b>Masculino</b>	<b>Femenino</b>	<b>Total</b>
1	Septicemia, No especificada	18	28	46
2	Neumonía no especificada	20	25	45
3	Bronquiectasia	6	11	17
4	Insuficiencia Hepática, no especificada	7	8	15
5	Enfermedad Pulmonar Intersticial no especific.	7	4	11
6	Síndrome Epatorenal	9	1	10
7	Otras Enfermedades Cerebrovasculares	3	7	10
8	Hemorragia gastrointestinal	7	2	9
9	Tumor maligno del lóbulo medio	4	5	9
10	Síndrome de Laceración y Hemorragia	6	2	8
<b>Totales</b>		<b>87</b>	<b>93</b>	<b>180</b>

➤ Morbilidad 2019:

**Atención en Emergencias**

Especialidad	2019	
	N°	%
Neumología	2707	10.44
Cirugía General	3619	13.96
Obstetricia	5279	20.36
Pediatría General	4963	19.14
Medicina Interna	8647	33.35
Ginecología	713	2.75
<b>Total</b>	<b>25,928</b>	<b>100%</b>

**Primeras 10 Causas de Morbilidad en Emergencia para 2019**

No.	Nombre	N° Emergencia
1	Complicación relacionada con el embarazo	1924
2	Contracciones primarias inadecuadas	1903
3	Diarreas y gastroenteritis	1315
4	Fiebre no especificada	1239
5	Abdomen agudo	1017
6	Rinofaringitis aguda	848
7	Enfermedad Pulmonar Obstructiva crónica	825
8	Infección de vías urinarias	791
9	Diabetes mellitus	703
10	Cálculos del conducto biliar	583
	Totales....	11,148

### Atención en Consulta Externa.

Especialidad Servicio	2019	
	N°	%
Pediatría Gral.	936	4.24
Ginecología	2,405	10.88
Obstetricia	194	0.88
Medicina Interna	7,698	34.83
Cirugía General	2.766	12.52
Psiquiatría	1,898	8.59
Neumología	6,203	28.07
<b>Total</b>	<b>22,100</b>	<b>100%</b>

### Primeras 10 Causas de Morbilidad en Consulta Externa

No.	Nombre	N° de Consultas
1	Enfermedad por virus de la inmunodeficiencia humana (VIH), sin otra especificación	3,162
2	Diabetes Mellitus no insulino dependiente sin complicación	2,873
3	Asma	2,422
4	Hipertensión esencial (primaria)	2,063
5	Cuidados específicos posteriores a la cirugía	1,441
6	Atención preparatoria para tratamiento subsecuente	937
7	Enfermedad Pulmonar Obstructiva Crónica	843
8	Obesidad no especificada	798
9	Bronquiectasia	719
10	Artrosis, No Especificada	664
<b>Total</b>		<b>15,922</b>



- **Enfermedades Crónicas No Transmisibles, últimos 5 años: (Diabetes, HTA, IRC, EPOC, Asma)**  
**Diabetes Mellitus:**

Consultas por año de Diabetes Mellitus

<b>Año</b>	<b>N° de Casos</b>
2014	4046
2015	3928
2016	3811
2017	3962
2018	3656
2019*	2723

Año 2019 hasta el 30 de nov.2019

Egresos por año de Diabetes Mellitus

<b>Año</b>	<b>N° de Casos</b>
2014	251
2015	191
2016	197
2017	169
2018	161
2019*	143

Año 2019 hasta el 30 de nov.2019

- \* Observamos que la tendencia se mantiene constante en los casos de Diabetes Mellitus en Consultas y en egresos. Los datos del año 2018 están completos de todo el año.

## Hipertensión Arterial:

### Consultas por año de Hipertensión Arterial

<b>Año</b>	<b>N° de Casos</b>
2014	2763
2015	2621
2016	2437
2017	2630
2018	2294
2019*	2352

Año 2019 hasta el 30 de nov.2019

### Egresos por año de Hipertensión Arterial

<b>Año</b>	<b>N° de Casos</b>
2014	42
2015	61
2016	68
2017	54
2018	59
2019*	60

Año 2019 hasta el 30 de nov.2019

- \* Se observa que para este año se mantiene el mismo número de consultas que el año anterior, los egresos mantienen la misma tendencia al aumento en los últimos tres años. Los datos del año 2018 están completos de todo el año.

## Enfermedad Renal Crónica:

### Consultas por Año de Insuficiencia Renal Crónica

Año	N° de Casos
2014	84
2015	151
2016	149
2017	191
2018	274
2019*	70

Año 2019 hasta el 30 de nov.2019

### Egresos por año de Insuficiencia Renal Crónica

Año	N° de Casos
2014	55
2015	54
2016	60
2017	60
2018	62
2019*	25

Año 2019 hasta el 31 de Oct. 2019

- \* La tendencia de pacientes que han consultado el hospital ha aumentado con respecto al año pasado y la de egresos se ha mantenido. Los datos del año 2018 están completos de todo el año.

## Enfermedad Pulmonar Obstructiva Crónica:

Consultas por año de Enfermedad Pulmonar Obstructiva Crónica

Año	N° de Casos
2014	3152
2015	2885
2016	2183
2017	1710
2018	1662
2019*	802

Año 2019 hasta el 30 de nov.2019

Egresos por año de Enfermedad Pulmonar Obstructiva Crónica

Año	N° de Casos
2014	364
2015	263
2016	318
2017	257
2018	172
2019*	217

Año 2019 hasta el 30 de nov.2019

Se observa una disminución de la consulta y egresos lo que atribuimos a la descentralización de este tipo de paciente. En el 2019 inicia un leve incremento.

## Asma:

Consultas por año de Asma

Año	N° de Casos
2008	4623
2009	5210
2010	5840
2011	5336
2012	6236
2013	5403
2014	4613
2015	3739
2016	3244
2017	2987
2018	3089
2019	2655

- Hasta noviembre 2019.

## Egresos por año de Asma

Año	N° de Casos
2008	329
2009	361
2010	322
2011	275
2012	262
2013	202
2014	165
2015	188
2016	246
2017	200
2018	177
2019*	176

- Hasta noviembre 2019.

\* Se ha incluido esta patología debido a que nos encontramos en el Hospital de referencia neumológica y es una de las primeras 10 causas de consultas y egresos del centro asistencial.

### ▪ **Tiempos de Espera en Consulta Externa y Emergencias.**

- **Consulta Externa Especializada** (primera vez).

ESPECIALIDAD	TIEMPO DE ESPERA (En días)
Medicina Interna	22
Cirugía General	42
Pediatría	22
Ginecología	79
Obstetricia	79
Neumología	70

- **Consulta Emergencia** (horas, minutos).  
**0:28 de hora.**
- **Tiempo para evaluación en TRIAGE:**  
**0:06 minutos**
- **Ingreso a Hospitalización** (horas, minutos).  
**0:40 de hora.**

## b) ANÁLISIS DE LA OFERTA DE SALUD.

ESTRUCTURA ORGANIZATIVA - HOSPITAL NACIONAL GENERAL DE NEUMOLOGÍA Y MEDICINA FAMILIAR "DR. JOSÉ ANTONIO SALDAÑA"

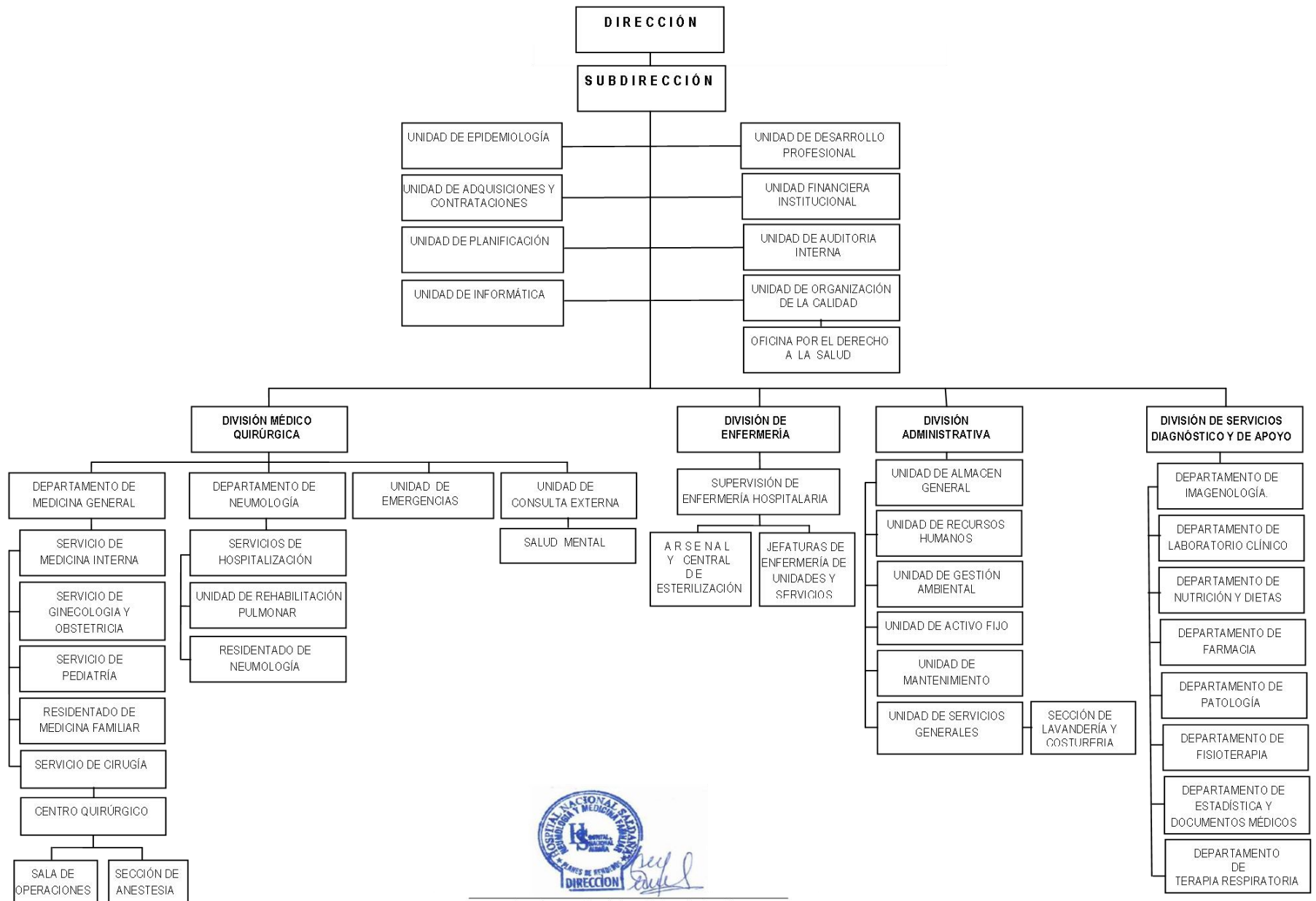

Dra. Carmen Guadalupe Melara de García,  
Directora.

OFICIALIZADO EN FECHA 14 DE ENERO 2020.  
ELABORADO POR LA UNIDAD DE PLANIFICACIÓN.

## ▪ Oferta de servicios:

**Contamos con atención en Emergencias y Hospitalización 24 horas al día y 365 días al año, en algunas áreas tenemos cobertura completa por médico especialista y en otras la atención se completa con Residentes de Medicina Familiar y Neumología.**

- PEDIATRÍA

Emergencias y Hospitalización: Contamos con atención por pediatra 24 horas al día 365 días al año.

- GINECOLOGÍA Y OBSTETRICIA

Emergencias y Hospitalización: Atención por ginecólogos 24 horas al día y 365 días al año.

- CIRUGIA GENERAL

Emergencia y Hospitalización: contamos con atención por Cirujano 24 horas al día, 365 días al año.

- ORTOPEDIA

Contamos con ortopeda de 7:00 – 15:00 horas, lunes a viernes hábiles (no en periodos vacacionales, asuetos ni fines de semana)

- MEDICINA INTERNA

Emergencias y Hospitalización: Atención por internista, 24 horas al día, 365 días al año.

- NEUMOLOGÍA

Emergencias y Hospitalización: Atención por neumólogo 7:00 – 15:00 horas, lunes a viernes hábiles. Emergencias atendidas por residente de neumología en períodos vacacionales, asuetos y fines de semana. En períodos vacacionales y asuetos cobertura variable.

- SALA DE OPERACIONES

- Servicio de Quirófano para Cirugía electiva de lunes a viernes de 7:00 a 15:00 h. Se cuenta con Cirugía Laparoscópica. Quirófano de Emergencia Obstétrica 24 horas al día.

## SERVICIOS DE NEUMOLOGÍA.

Especialidad		Horario de Atención	
		Hora	Días
Cirugía de Tórax	Cirugía de Tórax	Consulta telefónica 7-11 am.	Lunes-Viernes
		Hospitalización 24 h.	Lunes- Domingo
Rehabilitación Pulmonar		Consulta 9-11 am	Lunes-Miércoles- Viernes
		Gimnasio 7-12 md	Lunes-Miércoles- Viernes
		Prueba de Caminata 9 - 11 am	Lunes-Viernes
	Terapia Respiratoria y Gasometría	24 horas	Lunes Domingo a
Fisiología Pulmonar	Espirometría	7 am – 1 pm	Lunes-Viernes
	Pletismografía	7 am – 12 md	Lunes-Viernes
Endoscopías	Broncoscopia	7am-1 pm.	Lunes-Viernes



## CONSULTA EXTERNA

Servicio / Área	Especialidad o Subespecialidad	Horario de Atención	
		Hora	Días
Consulta Externa	Medicina Interna	7:00 am–3:00pm	Lunes a viernes
	Ginecología y Obstetricia	9:00 am - 2:00 pm	Lunes, jueves y viernes
	Consulta de Alto Riesgo Reproductivo	1:00pm – 2:00pm	Lunes, jueves y viernes
	Colposcopia	11:00am – 1:00pm	Lunes a viernes
	Consulta del Adolescente	10:30 am-1:30 m.	Martes
	Pediatría	10:00am-12:00 m.	jueves
	Ortopedia	7:00 – 9:00 am.	Lunes-Miércoles y Viernes
		9:00- 11:00 m.	Jueves
	Psiquiatría	7:00am -12:00 m.	Lunes a Viernes
	Programa de Atención Integral (VIH)	7:00 am–12:00 m	Lunes a viernes
	Cirugía General	7:00 - 11:00 am	Lunes a Viernes
Clínica de Úlceras y Heridas	9:00 – 10:00 am.	Lunes a Viernes	

Servicio / Área	Especialidad o Subespecialidad	Horario de Atención	
		Hora	Días
Consulta Externa	Programa Oxígeno Terapia Domiciliar Crónica	11:00 - 12:30 pm	Lunes y Viernes
	Evaluaciones Pulmonares pre-operatorias	1:00 – 3:00 pm.	Lunes a Viernes
	Clínica de EPOC	11:00 am-12:30 pm	Martes y Miércoles
	Neumología General	10:00am–12:00pm	Lunes a Viernes
	Clínica del Asma	10:00 am – 12:00 md (Pediatria)	Miércoles
		10:00am – 1:00 pm (adultos)	Lunes, Miércoles, Jueves y Viernes
	Programa Tb Multidrogorresistente	8:00am–1:00 pm	Martes
	Cirugía Tórax	7:00am - 9:00am	Viernes
	Vacunación	8:00 am–3:00 pm	Lunes a viernes
	Club del Adulto Mayor, Club del Hipertenso y Club de Diabéticos	9:00 – 11:00 am.	Viernes (cada 15 días)
Atenciones de Nutrición	9:00 - 10:00am	Lunes a viernes	
Psicología	7:00am – 3:00pm	Lunes a Viernes	

Especialidad o Subespecialidad	Horario de Atención	
	Hora	Días
Rayos X (Placas)	24 horas	Lunes a Domingo
TAC	24 horas	Lunes a Domingo
USG Ginecológica	12:30 – 03:30 p.m.	Lunes a Viernes
Farmacia	24 horas	Lunes a Domingo
Trabajo Social	7:30 a.m. – 3:30 p.m.	Lunes a Viernes
Patología	7:00 a.m. – 3:00 p.m.	Lunes a Viernes
Laboratorio	24 horas	Lunes a Domingo
Alimentación y Dietas	6:00am – 5:00pm	Lunes a Domingo
Archivo	24 horas	Lunes a Domingo

## c) Análisis de la Capacidad Residual del año 2019.

- **Consultorios:**



Sistema de Programación, Monitoreo y Evaluación de Actividades Hospitalarias

**MINISTERIO DE SALUD**

Reporte Capacidad Residual de Consultorios

**Hospital:** Hospital Nacional Panchimalco SS Neumológico "Dr. José A. Saldaña"

**Programación 2019**

**Información de los años:** 2017/2018

Fecha y Hora de impresión: 15/01/2020 13:57:02



MINISTERIO  
DE SALUD

Información 2017 de Consultorios	No consultorios disponibles para consulta externa	No promedio de horas funcionamiento de consultorios al día	No de hrs. consultorios disponibles al año	Tiempo en Horas promedio por consulta	Capacidad máxima de consultas médicas al año	No de consultas realizadas 2017	Capacidad residual de consultas médicas
Medicina General	0	0.0 Horas	0 Horas	0.0 Horas	0	7	-7
Especialidades Medicina	3	18.5 Horas	4,430 Horas	0.3 Horas	17,722	13,989	3,733
Especialidades Cirugia	1	6.2 Horas	1,488 Horas	0.3 Horas	5,952	5,498	454
Especialidades de Pediatría	1	0.8 Horas	192 Horas	0.3 Horas	768	744	24
Especialidades Gineco Obstetricia	1	8.0 Horas	1,920 Horas	0.3 Horas	7,680	3,890	3,790
Psiquiatría	1	5.0 Horas	1,200 Horas	0.5 Horas	2,400	1,871	529

Información 2018 de Consultorios	No consultorios disponibles para consulta externa	No promedio de horas funcionamiento de consultorios al día	No de hrs. consultorios disponibles al año	Tiempo en Horas promedio por consulta	Capacidad máxima de consultas médicas al año	No de consultas realizadas 2018	Capacidad residual de consultas médicas
Medicina General	0	0.0 Horas	0 Horas	0.0 Horas	0	0	0
Especialidades Medicina	3	21.8 Horas	5,232 Horas	0.3 Horas	20,928	12,900	8,028
Especialidades Cirugia	1	4.8 Horas	1,152 Horas	0.3 Horas	4,608	5,234	-626
Especialidades de Pediatría	1	1.2 Horas	288 Horas	0.3 Horas	1,152	538	614
Especialidades Gineco Obstetricia	1	6.2 Horas	1,488 Horas	0.3 Horas	5,952	3,642	2,310
Psiquiatría	1	5.0 Horas	1,200 Horas	0.5 Horas	2,400	2,182	218

▪ **Camas**

Información 2017	No camas censables	Según Estándares			Capacidad máxima de egresos al año	No de egresos realizados 2017	Capacidad residual
		Promedio de días de estancia	% Ocupación	Días laborales al año			
<b>Cama Censable</b>							
<b>Especialidades Básicas</b>							
Cirugía	13	3.50 Días	85%	365 Días	1,152	837	315
Ginecología	2	2.00 Días	85%	365 Días	310	265	45
Medicina Interna	32	7.00 Días	85%	365 Días	1,418	1,528	-110
Obstetricia	20	2.00 Días	85%	365 Días	3,103	2,586	517
Pediatría	34	4.00 Días	85%	365 Días	2,637	2,369	268
<b>Sub Especialidades</b>							
Sub Especialidad de Medicina Interna							
Neumología	74	15.00 Días	85%	365 Días	1,531	1,275	256
Sub Especialidades de Cirugía							
Ortopedia / Traumatología	10	7.00 Días	85%	365 Días	443	196	247
<b>Otros Egresos</b>							
Bienestar Magisterial	8	6.00 Días	85%	365 Días	414	129	285
<b>Cama No Censable</b>							
Emergencia	10	2.00 Días	85%	365 Días	1,551	53	1,498

- **Quirófanos**



Sistema de Programación, Monitoreo y Evaluación de Actividades Hospitalarias

**MINISTERIO DE SALUD**

Reporte Capacidad Residual Quirófano

**Hospital:** Hospital Nacional Panchimalco SS Neumológico "Dr. José A. Saldaña"

**Programación 2019**

**Información de los años:** 2017/2018

Fecha y Hora de impresión: 15/01/2020 14:05:13



MINISTERIO  
DE SALUD

Quirófano General	2017	2018
Numero de quirófanos disponibles para cirugía electiva	2	2
Promedio de horas de funcionamiento por día	8.0 Horas	8.0 Horas
Numero de horas quirófano disponibles al año	1,920.0 Horas	1,920.0 Horas
Horas promedio por Cirugía	2.0 Horas	2.0 Horas
Capacidad máxima de cirugías	960	960
Numero de cirugías realizadas	913	870
Capacidad residual de cirugías electivas	47	90

- **Capacidad instalada para el año 2020:**

- **Consultorios : 7**

- **Camas : 193**

- **Quirófanos : 2**

- **Estructura del Talento Humano, incluyendo caracterización de:**
  - **Número de plazas: profesionales, de apoyo, servicios generales y administrativos; especificando plazas fijas, interinas y ad honorem.**

Profesionales	Por ley de salario	Contrato G O E S	Ad honorem	
Médicos	66	6	0	
Servicios de Apoyo	52	0	0	
Profesionales de otras Disciplinas	137	4	0	
Administrativos	146	9	0	
Servicios Generales	13	0	0	
<b>TOTALES</b>	<b>414</b>	<b>19</b>	<b>0</b>	<b>433</b>

## ▪ **MEDICAMENTOS E INSUMOS MÉDICOS.**

### - **Medicamentos:**

<b>ANTIBIÓTICOS</b>	<b>DESABASTECIMIENTO</b>
Cefadroxilo suspensión 250 mg/5 ml.	Primer Semestre 2019
Ceftazidima 1 gr.	Primer Semestre 2019
Oxacilina 1 gr.	Primer Semestre 2019
Penicilina Benzatínica 1.2 m de U.	Primer Semestre 2019
Ampicilima +sulbatam 1 gr/500ml	Primer Semestre 2019
Amoxicilina +acido clabulanico 500 mg/125ml	Primer Semestre 2019
Meropenen 1 gr	Primer Semestre 2019
Clindamicina 150 mg	Primer Semestre 2019
Clindamicina 300 mg	Primer Semestre 2019
Isoniazida +Rifampicina 150/150mg	Primer Semestre 2019
Rifampicina 300 mg	Primer Semestre 2019

Debido a la entrega tardía de la Compra Conjunta, hubo un desabastecimiento de los Antibióticos, en el Primer Semestre del año 2019; por lo que se realizaron compras por Libre Gestión de los medicamentos prioritarios. En el caso de los Antifímicos, el problema se debió al abastecimientos por parte de los Productores internacionales.

<b>MEDICAMENTOS</b>	<b>DESABASTECIMIENTO</b>
Nistatina de 10,000 U	Primer Semestre 2019
Aciclovir de 400 mg	Primer Semestre 2019
Metildopa de 500 mg	Primer Semestre 2019
Verapamilo tab 240 mg	Primer Semestre 2019
Isosorbide mononitrato 40 mg	Primer Semestre 2019
Irbesartan 150 mg	Primer Semestre 2019
Amiodarona 50 mg	Primer Semestre 2019
Manitol 20%	Primer Semestre 2019
Aspirina 100 mg	Primer Semestre 2019
Formoterol fumorato 12 mcg	Primer Semestre 2019
Triamcinolona acetónido	Primer Semestre 2019

Debido a la entrega tardía de la Compra Conjunta, hubo un desabastecimiento de los medicamentos mencionados.



▪ **Insumos Médicos:**

<b>I N S U M O S</b>	<b>DESABASTECIMIENTO.</b>
Bolsa recolectora de orina	Primer Semestre 2019
Catéteres endovenosos	Primer Semestre 2019
Guantes	Primer Semestre 2019
Sondas Transuretrales	Primer Semestre 2019
Vendas de gasa	Primer Semestre 2019
Recolector para drenaje pleural	Primer Semestre 2019

El consumo de dichos insumos incrementó durante el año 2019, por lo que tuvieron períodos cortos de desabastecimiento, hasta por un tiempo de 1 mes.

## Análisis comparativo del cumplimiento de metas del POAH en la Consulta Externa y Emergencias de Enero a Diciembre de 2019

Sistema de Programación, Monitoreo y Evaluación de Actividades Hospitalarias

Reporte: Monitoreo Consulta Externa

Periodo: Desde: Enero/2019 Hasta: Diciembre/2019

Tipo de Establecimiento: Hospital

Categoría Hospital: Hospital Departamental - Nivel 2

Establecimiento: Hospital Nacional Panchimalco SS Neumológico "Dr. José A. Saldaña"

Fecha y Hora de impresión: 29/01/2020 13:30:39

Actividades	Total		
	Prog.	Realiz.	%Cumpl.
<b>Servicios Finales</b>			
<b>Consulta Externa Médica</b>			
<b>Especialidades</b>			
<b>Especialidades Básicas</b>			
Medicina Interna	9,36	7,834	84%
Cirugía General	2,98	3,256	109%
Pediatría General	1,064	958	90%
Ginecología	5,114	2,856	56%
Obstetricia	632	335	53%
Psiquiatría	2,4	1,915	80%
<b>Sub especialidades</b>			
Sub Especialidades de Medicina Interna			
Neumología	7,387	6,313	85%
Sub Especialidades de Cirugía			
Ortopedia	1,479	1,582	107%
Toraxica	384	222	58%
<b>Emergencias</b>			
<b>De Medicina Interna</b>			
Medicina Interna	8,711	8,919	102%
Neumología	2,96	2,765	93%
<b>De Cirugía</b>			
Cirugía General	4,464	3,75	84%
<b>De Pediatría</b>			
Pediatría Gral.	3,807	5,078	133%
<b>De Gineco-Obstetricia</b>			
Ginecología	577	729	126%
Obstetricia	5,755	5,453	95%
<b>Otras Atenciones Consulta Externa Médica</b>			
Bienestar Magisterial / Servicios por Contrato	1,09	1,381	127%
Clínica de Ulceras	550	996	181%
Colposcopia	2,5	2,54	102%
Nutrición	0	2,083	ND
Programa de Atención Integral	2,88	3,565	124%

Sistema de Programación, Monitoreo y Evaluación de Actividades Hospitalarias



**Reporte: Monitoreo Hospitalización**

**Periodo:** Desde: Enero/2019 Hasta: Diciembre/2019

**Tipo de Establecimiento:** Hospital



**Categoría Hospital:** Hospital Departamental - Nivel 2

**Establecimiento:** Hospital Nacional Panchimalco SS Neumológico "Dr. José A. Saldaña"

**Fecha y Hora de impresión:** 29/01/2020 13:43:53

Actividades	Total		
	Prog.	Realiz.	%Cumpl.
<b>Servicios Finales</b>			
<b>Egresos Hospitalarios</b>			
<b>Especialidades Básicas</b>			
Cirugía	931	899	97%
Ginecología	310	296	95%
Medicina Interna	1,655	1,534	93%
Obstetricia	3,102	2,585	83%
Pediatría	2,637	2,034	77%
<b>Sub Especialidades</b>			
<b>Sub Especialidad de Medicina Interna</b>			
Neumología	1,713	1,327	77%
<b>Sub Especialidades de Cirugía</b>			
Ortopedia / Traumatología	443	304	69%
<b>Otros Egresos</b>			
Bienestar Magisterial	413	171	41%
Emergencia	45	74	164%
<b>Partos</b>			
Partos vaginales	1,359	1,14	84%
Partos por Cesáreas	610	739	121%
<b>Cirugía Mayor</b>			
Electivas para Hospitalización	912	587	64%
Electivas Ambulatorias	267	418	157%
De Emergencia para Hospitalización	1,2	1,5	125%

Sistema de Programación, Monitoreo y Evaluación de Actividades Hospitalarias

**Reporte: Monitoreo Servicios Intermedios - Diagnóstico, Tratamiento y Rehabilitación**



**Periodo:** Desde: Enero/2019 Hasta: Diciembre/2019

**Tipo de Establecimiento:** Hospital

**Categoría Hospital:** Hospital Departamental - Nivel 2

**Establecimiento:** Hospital Nacional Panchimalco SS Neumológico "Dr. José A. Saldaña"

**Fecha y Hora de impresión:** 29/01/2020 13:48:00



Actividades	Total		
	Prog.	Realiz.	%Cumpl.
<b>Servicios Intermedios</b>			
<b>Diagnostico</b>			
<b>Imagenología</b>			
Radiografías	27,6	30,592	111%
Ultrasonografías	2,16	2,164	100%
Tomografía Axial Computarizada	1,44	763	53%
<b>Anatomía Patológica</b>			
Biopsias Cuello Uterino	900	703	78%
Biopsias Mama	36	102	283%
Biopsias Otras partes del cuerpo	4,57	5,239	115%
<b>Otros Procedimientos Diagnósticos</b>			
Colposcopias	1,282	944	74%
Electrocardiogramas	2,5	1,981	79%
Electroencefalogramas	96	93	97%
Endoscopias	240	195	81%
Espirometrías	2,4	1,858	77%
<b>Tratamiento y Rehabilitación</b>			
Cirugía Menor	1,7	1,481	87%
Conos Loop	192	120	63%
Crioterapias	158	90	57%
Fisioterapia (Total de sesiones brindadas)	6,72	8,761	130%
Inhaloterapias	42,3	55,142	130%
Receta Dispensada de Consulta Ambulatoria	159,24	131,45	83%
Recetas Dispensadas de Hospitalización	158,22	161,246	102%
Terapias Respiratorias	0	26,004	ND
<b>Trabajo Social</b>			
Casos Atendidos	13,2	14,887	113%



MINISTERIO  
DE SALUD

HOSPITAL NACIONAL GENERAL DE  
NEUMOLOGÍA Y MEDICINA FAMILIAR  
"DR. JOSE ANTONIO SALDAÑA"



Sistema de Programación, Monitoreo y Evaluación de Actividades Hospitalarias			
<b>Reporte: Monitoreo Servicios Intermedios - Laboratorio Clínico y Banco de Sangre</b>			
<b>Periodo:</b> Desde: Enero/2019 Hasta: Diciembre/2019			
<b>Tipo de Establecimiento:</b> Hospital			
<b>Categoría Hospital:</b> Hospital Departamental - Nivel 2			
<b>Establecimiento:</b> Hospital Nacional Panchimalco SS Neumológico "Dr. José A. Saldaña"			
<b>Fecha y Hora de impresión:</b> 29/01/2020 13:54:04			
Actividades	Total		
	Prog.	Realiz.	%Cumpl.
<b>Servicios Intermedios</b>			
<b>Diagnostico</b>			
<b>Laboratorio Clínico y Banco de Sangre</b>			
<b>Hematología</b>			
Consulta Externa	5,603	5,342	95%
Hospitalización	26,621	20,696	78%
Emergencia	12,162	11,206	92%
Referido / Otros	3,595	2,304	64%
<b>Inmunología</b>			
Consulta Externa	955	1,507	158%
Hospitalización	4,051	4,022	99%
Emergencia	793	917	116%
Referido / Otros	374	784	210%
<b>Bacteriología</b>			
Consulta Externa	1,17	1,836	157%
Hospitalización	14,358	20,784	145%
Emergencia	2,274	4,363	192%
Referido / Otros	865	1,986	230%
<b>Parasitología</b>			
Consulta Externa	268	252	94%
Hospitalización	2,286	1,971	86%
Emergencia	1,544	1,684	109%
Referido / Otros	2	0	0%
<b>Bioquímica</b>			
Consulta Externa	45,331	27,24	60%
Hospitalización	53,08	38,707	73%
Emergencia	36,733	32,737	89%
Referido / Otros	18,918	21,396	113%
<b>Banco de Sangre</b>			
Consulta Externa	1,086	1,266	117%
Hospitalización	9,841	10,414	106%
Emergencia	2,447	2,022	83%
Referido / Otros	214	169	79%
<b>Urianálisis</b>			
Consulta Externa	2,123	2,549	120%
Hospitalización	5,273	5,341	101%
Emergencia	4,027	4,62	115%
Referido / Otros			

Hospitalarias			
<b>Reporte: Monitoreo Servicios Generales</b>			
<b>Periodo:</b> Desde: Enero/2019 Hasta: Diciembre/2019			
<b>Tipo de Establecimiento:</b> Hospital			
<b>Categoría Hospital:</b> Hospital Departamental - Nivel 2			
<b>Establecimiento:</b> Hospital Nacional Panchimalco SS Neumológico "Dr. José A. Saldaña"			
<b>Fecha y Hora de impresión:</b> 29/01/2020 13:56:24			
Actividades	Total		
	Prog.	Realiz.	%Cumpl.
<b>Servicios Generales</b>			
<b>Alimentación y Dietas</b>			
<b>Hospitalización</b>			
Medicina	42,538	29,531	69%
Cirugía	4,63	6,297	136%
Ginecología	698	357	51%
Obstetricia	7,879	6,313	80%
Pediatría	14,583	6,017	41%
Neonatología	0	0	ND
Psiquiatría	0	0	ND
Otros (Convenios)	476	1,164	245%
<b>Lavandería</b>			
<b>Hospitalización</b>			
Medicina	192,043	131,876	69%
Cirugía	128,4	122,743	96%
Ginecología	15,5	15,176	98%
Obstetricia	92,409	92,6	100%
Pediatría	33,569	27,207	81%
Otros (Convenios)	6,385	16,745	262%
<b>Consulta</b>			
Consulta Médica General	0	0	ND
Consulta Médica Especializada	0	3,968	ND
<b>Emergencias</b>			
Emergencias	0	31,236	ND
<b>Mantenimiento Preventivo</b>			
Números de Orden	878	825	94%
<b>Transporte</b>			
Kilómetros Recorridos	100	100,628	101%

## Análisis comparativo del cumplimiento de metas del POAH en los servicios de Hospitalización, Partos y Cirugías Enero a Diciembre de 2019

### ▪ Análisis FODA.

#### ▪ Análisis Interno

##### • Fortalezas:

1. Contar con un marco normativo regulatorio.
2. Comité Asesor funcional.
3. Recurso humano con competencias técnicas.
4. Contar con sistemas informáticos para el apoyo de la gestión.
5. Cobertura completa en la 4 especialidades básicas
6. Contar con Oficina para el Derecho a la Salud.
7. Unidad de Calidad con estándares normados y sistematizados.
8. Ser hospital escuela.

##### • Debilidades:

1. Infraestructura obsoleta y en mal estado.
2. Deficiencia en número de personal en múltiples áreas.
3. Inadecuado tratamiento de aguas servidas.
4. No contar con sistema informático único para la atención de pacientes.
5. Distribución geográfica de las áreas hospitalarias poco funcional.
6. Vías de acceso deterioradas.
7. Instalaciones vulnerables por falta de muro perimetral.



## ▪ **Análisis Externo**

### ● **Oportunidades.**

1. Estar inmersos en una RIISS.
2. Convenios con instituciones formadoras de profesionales.
3. Renovación e incremento de oferta de servicios en áreas Médicas y apoyo Diagnóstico.
4. Aumento en la demanda en los servicios del hospital general.
5. Contraloría social.
6. Centro de referencia nacional para Enfermedades Respiratorias y Tuberculosis.

### ● **Amenazas.**

1. Presupuesto deficiente para las demandas institucionales.
2. Procesos burocráticos para la adquisición de medicamentos e insumos en el nivel central.
3. Ubicación geográfica susceptible a desastres naturales.

- **Priorización de Problemas**

<b>Identificación y Priorización de Problemas Plan Operativo 2020</b>			
<b>N°</b>	<b>Identificación de Problemas</b>	<b>Problemas Priorizados</b>	<b>Objetivos Generales</b>
<b>1</b>	Riesgo de incrementar índices de morbilidad M-I y enfermedades crónico degenerativas	Riesgo de incrementar índices de morbilidad Materno infantil y enfermedades crónico degenerativas	Contribuir a la reducción de los índices de morbilidad materno-infantil y de enfermedades crónico degenerativas.
<b>2</b>	Infraestructura en mal estado y obsoleta	Recursos Humanos insuficiente en áreas médicas y de Enfermería	Garantizar la seguridad del paciente a través de una mejor atención del paciente .
<b>3</b>	Abastecimiento insuficiente		
<b>4</b>	Déficit de personal		
<b>5</b>	Presupuesto insuficiente		
<b>6</b>	Falta de planta de tratamiento		
<b>7</b>	No contar con plan de incentivos		

MINISTERIO DE SALUD						
MATRIZ DE VALORACIÓN DE RIESGOS POA 2020 EN HOSPITALES						
1. Proceso	2. Riesgos	3. Probabilidad de ocurrencia del riesgo F (Baja=1; Media=2 y Alta=3)	4. Magnitud del impacto del riesgo I (Leve=1; Moderado=2 y Severo=3)	5. Exposición al riesgo (F x I) Categoría	6. Acciones para control de riesgos	7. Responsables
Atención de las Consultas	Ausentismo en la consulta, pediátricos y obstétricos, lo que aumenta el riesgo de morbi-mortalidad materno infantil.	2	3	6	Reportar listado de niños y embarazadas faltantes a enfermera de enlace de SIBASI SUR, para su notificación a UCSF correspondiente.	Jefatura Médica y Jefe de Enfermería de Cons. Externa.
Egresos	Tardanza en evaluación radiológica, por no contar con médico radiólogo para que realice USG, lecturas TAC y otros.	3	3	9	Gestión a la dirección para la contratación de médico radiólogo.	Jefatura del Departamento de Servicios de apoyo
	Tiempos de espera prolongados para la cirugía de ortopedia	3	3	9	Gestión a la dirección para la contratación de Ortopeda.	Jefatura del Departamento de Medicina General
Atención de Cirugía Electiva Ginecológica	Tiempo de espera prolongado para la cirugía electiva ginecológica	3	2	6	Gestionar el aumento de horas quirófano para ginecología	Jefe de servicio de Ginecología/ Jefatura del departamento de Medicina General

MINISTERIO DE SALUD

Plan Operativo Anual

Año 2020

ANEXO 5



PROGRAMACIÓN DE ACTIVIDADES DE GESTIÓN

No.	HOSPITAL: <i>Nacional</i> <i>"Dr. José Antonio Saldaña"</i>	Meta anual	Indicador	Medio de Verificación	Responsables	1er. Trimestre			2do. Trimestre			3er. Trimestre			4to. Trimestre			Supuestos/Factores Condicionantes para el éxito en el cumplimiento de los resultados esperados o metas
						Prog.	Realiz.	%	Prog.	Realiz.	%	Prog.	Realiz.	%	Prog.	Realiz.	%	
1	<b>Objetivo: CONTRIBUIR A MEJORAR EL CONTINUO DE LA ATENCION DEL USUARIO.</b>																	
1.1	Resultado esperado: Fortalecimiento de la Estructura interna del sistema de referencia y retorno																	
1.1.1	Gestionar la contratación de 1 digitador	1	gestion realizada	Documento de gestión	Dirección	1		0%										
1.1.2	Distribucion equipo informatico a los diferentes servicios institucionales para la digitacion oportuna.	1	Numero de equipo informatico distribuido/ numero de servicio	Documento de entrega de equipo	Dirección/ Jefe Informatica	1		0%										
2	<b>Objetivo: REALIZAR ACCIONES DIRIGIDAS A CONTRIBUIR A LA REDUCCIÓN DE LA MORBIMORTALIDAD EN EL CICLO DE LA VIDA.</b>																	
2.1	Resultado esperado: Fortalecimiento de capacidades resolutivas para la atención del recién nacido.																	
2.1.1	Monitoreo del cumplimiento de cursos de atención neonatal (PNR y TESALVA)	8	N° de cursos realizados/N° de cursos programados	Reportes de resultado de curso	Dirección/ Jefe Dpto. Medicina General	2	0	0%	2	0%	3	0%	1		0%			

2.1.2	Revisión de reportes de casos de asfixia perinatal	4	N° de reportes analizados/ N° de reportes programados	Reportes analizados	Dirección/Jefe Ginecobastric ia	1		0%	1		0%	1		0%	1		0%	
2.1.3	Revisión de reportes de monitoreo del cumplimiento de las acciones MADLAC relacionadas a la atención del recién nacido.	4	N° de reportes analizados/ N° de reportes programados	Reportes analizados	Dirección/Jefe Ginecobastric ia	1		0%	1		0%	1		0%	1		0%	
2.2	Resultado esperado: Mejorar acciones dirigidas a la prevención de las complicaciones de las ECNT.																	
2.2.1	Análisis mensual del comportamiento de las ECNT en la institución en Sala Situacional	12	N° de Análisis realizados/ N° análisis programados	Actas de reunión	Dirección/Epidemiólogo	3	0	0%	3		0%	3		0%	3		0%	Asignación de plaza de epidemiólogo por MINSAL
2.2.2	Diseño de material educativo para prevención de complicaciones	12	Total de Cirugías realizadas y suspendidas.	Registros virtuales y en físico para el control de produc.	Jefe de Sala de Operaciones/ U. de Planific.		0	0%	1		0%	1		0%	1		0%	
3	<b>Objetivo: ESTABLECER PROCESOS PARA GARANTIZAR EL CUIDADO AL MEDIO AMBIENTE.</b>																	
3.1	Resultado esperado: Dar cumplimiento a las directrices sobre el cuido del medio ambiente.																	
3.1.1	Continuar gestión para la construcción de la Planta de Tratamiento de Desechos Líquidos	1	Gestion realizada	Documento de gestión	Dirección		0	0%			0%			0%	1		0%	
3.1.2	Gestión de reparación del Centro de Acopio Institucional	1	Gestion realizada	Documento de gestión	Dirección	1		0%										
3.1.3	Gestión de destrucción de desechos químicos hospitalarios	1	Gestion realizada	Documento de gestión	Dirección										1		0%	
3.1.4	Gestión de construcción de Centro de Acopio de Desechos Químicos	1	Gestion realizada	Documento de gestión	Dirección							1		0%				

4																
Objetivo: GARANTIZAR LA EJECUCIÓN PRESUPUESTARIA EFICIENTE.																
4,1																
Resultado esperado: Mejorar la gestión administrativa y financiera.																
4.1.1	Cumplimiento de la programación de reuniones de Comité Económico	24	No. Reuniones cumplidas/ No. Reuniones programadas.	Actas de comité	Dirección/Coordinador de Comité	6	0	0%	6		0%	6		0%	6	0%
4.1.2	Monitoreo de la ejecución presupuestaria	12	Reportes analizados/ Reportes programados	Informes mensuales de ejecución presupuestaria.	UFI /Dirección.	3	0	0%	3		0%	3		0%	3	0%
4.1.3	Monitoreo de la ejecución del Plan de Compras	12	Reportes analizados/ Reportes programados	Informes mensuales de ejecución del Plan de Compras	UACI/Dirección	3		0%	3		0%	3		0%	3	0%

## 7. PROGRAMACIÓN DE ACTIVIDADES ASISTENCIALES Y NO ASISTENCIALES (Anexo 6)

Sistema de Programación, Monitoreo y Evaluación de Actividades Hospitalarias													
												 MINISTERIO DE SALUD	
Actividades	Enero	Febrero	Marzo	Abril	Mayo	Junio	Julio	Agosto	Septiembre	Octubre	Noviembre	Diciembre	Total
	Prog.	Prog.	Prog.	Prog.	Prog.	Prog.	Prog.	Prog.	Prog.	Prog.	Prog.	Prog.	Prog.
<b>Servicios Finales</b>													
<b>Consulta Externa Médica</b>													
<b>Especialidades</b>													
<b>Especialidades Básicas</b>													
Medicina Interna	793	728	806	585	728	767	832	611	767	793	728	624	8.762
Cirugía General	282	264	294	216	264	276	300	216	282	282	264	234	3.174
Pediatría General	96	88	96	80	88	90	102	66	94	96	88	80	1.064
Ginecología	279	261	301	181	261	294	286	236	268	279	261	221	3.128
Obstetricia	47	43	49	29	43	48	48	40	44	47	43	35	516
Psiquiatría	156	144	164	108	144	160	160	124	148	156	144	122	1.730
<b>Sub especialidades</b>													
Sub Especialidades de Medicina Interna													
Neumología	686	632	695	505	632	663	727	538	664	695	632	537	7.606
Sub Especialidades de Cirugía													
Ortopedia	210	184	196	152	184	188	218	158	192	210	184	146	2.222
Toraxica	40	32	32	24	32	32	40	32	32	40	32	24	392

<b>Emergencias</b>														
<b>De Medicina Interna</b>														
Medicina Interna	741	741	741	741	741	741	741	741	741	741	741	741	749	8.900
Neumología	233	233	233	233	233	233	233	233	233	233	233	233	237	2.800
<b>De Cirugía</b>														
Cirugía General	316	316	316	316	316	316	316	316	316	316	316	316	324	3.800
Ortopedia	0	0	0	0	0	0	0	0	0	0	0	0	0	0
<b>De Pediatría</b>														
Pediatría Gral.	416	416	416	416	416	416	416	416	416	416	416	416	424	5.000
<b>De Gineco-Obstetricia</b>														
Ginecología	58	58	58	58	58	58	58	58	58	58	58	58	62	700
Obstetricia	458	458	458	458	458	458	458	458	458	458	458	458	462	5.500
<b>Otras Atenciones Consulta Emergencia</b>														
Bienestar Magisterial	116	116	116	116	116	116	116	116	116	116	116	116	124	1.400
Selección	712	712	712	712	712	712	712	712	712	712	712	712	715	8.547
<b>Otras Atenciones Consulta Externa Médica</b>														
Clínica de Ulceras	120	120	120	120	120	120	120	120	120	120	120	120	120	1.440
Colposcopia	133	133	133	133	133	133	133	133	133	133	133	133	139	1.602
Nutrición	176	160	176	128	160	168	184	136	168	176	160	136	136	1.928
Programa de Atención Integral	528	480	528	384	480	504	552	408	504	528	480	408	408	5.784
Psicología	176	160	176	128	160	168	184	136	168	176	160	136	136	1.928





Sistema de Programación, Monitoreo y Evaluación de Actividades Hospitalarias

Reporte: Monitoreo Hospitalización

Periodo: Desde: Enero/2020 Hasta: Diciembre/2020

Tipo de Establecimiento: Hospital

Categoría Hospital: Hospital Departamental - Nivel 2

Establecimiento: Hospital Nacional Panchimalco SS Neumológico "Dr. José A. Saldaña"

Fecha y Hora de impresión: 15/01/2020 11:25:45



Actividades	Enero	Febrero	Marzo	Abril	Mayo	Junio	Julio	Agosto	Septiembre	Octubre	Noviembre	Diciembre	Total
	Prog.	Prog.	Prog.	Prog.	Prog.	Prog.	Prog.	Prog.	Prog.	Prog.	Prog.	Prog.	Prog.
<b>Servicios Finales</b>													
<b>Egresos Hospitalarios</b>													
<b>Especialidades Básicas</b>													
Cirugía	103	103	103	103	103	103	103	103	103	103	103	108	1.241
Ginecología	38	38	38	38	38	38	38	38	38	38	38	47	465
Medicina Interna	133	133	133	133	133	133	133	133	133	133	133	133	1.596
Obstetricia	323	323	323	323	323	323	323	323	323	323	323	325	3.878
Pediatría	193	193	193	193	193	193	193	193	193	193	193	204	2.327
<b>Sub Especialidades</b>													
<b>Sub Especialidad de Medicina Interna</b>													
Neumología	130	130	130	130	130	130	130	130	130	130	130	132	1.562
<b>Sub Especialidades de Cirugía</b>													
Ortopedia / Traumatología	29	29	29	29	29	29	29	29	29	29	29	36	355
<b>Otros Egresos</b>													
Bienestar Magisterial	34	34	34	34	34	34	34	34	34	34	34	40	414
<b>Partos</b>													
Partos vaginales	113	113	113	113	113	113	113	113	113	113	113	117	1.360
Partos por Cesáreas	53	53	53	53	53	53	53	53	53	53	53	57	640
<b>Cirugía Mayor</b>													
Electivas para Hospitalización	49	49	49	49	49	49	49	49	49	49	49	57	596
Electivas Ambulatorias	26	26	26	26	26	26	26	26	26	26	26	34	320
De Emergencia para Hospitalización	125	125	125	125	125	125	125	125	125	125	125	125	1.500
<b>Medicina Crítica</b>													
<b>Unidad de Emergencia</b>													
Transferencias	83	83	83	83	83	83	83	83	83	83	83	87	1.000



Sistema de Programación, Monitoreo y Evaluación de Actividades Hospitalarias  
**Reporte: Monitoreo Servicios Intermedios - Diagnóstico, Tratamiento y Rehabilitación**

**Periodo:** Desde: Enero/2020 Hasta: Diciembre/2020

**Tipo de Establecimiento:** Hospital

**Categoría Hospital:** Hospital Departamental - Nivel 2

**Establecimiento:** Hospital Nacional Panchimalco SS Neumológico "Dr. José A. Saldaña"

**Fecha y Hora de impresión:** 15/01/2020 11:28:26

Actividades	Enero	Febrero	Marzo	Abril	Mayo	Junio	Julio	Agosto	Septiembre	Octubre	Noviembre	Diciembre	Total
	Prog.	Prog.	Prog.	Prog.	Prog.	Prog.	Prog.	Prog.	Prog.	Prog.	Prog.	Prog.	Prog.
<b>Servicios Intermedios</b>													
<b>Diagnostico</b>													
<b>Imagenología</b>													
Radiografías	2.400	2.400	2.400	2.400	2.400	2.400	2.400	2.400	2.400	2.400	2.400	2.400	28.800
Ultrasonografías	178	178	178	178	178	178	178	178	178	178	178	178	2.142
Tomografía Axial Computarizada	127	127	127	127	127	127	127	127	127	127	127	127	1.530
<b>Anatomía Patológica</b>													
Citologías Cérvico Vaginales Leídas	700	700	700	700	700	700	700	700	700	700	700	700	8.400
Biopsias Cuello Uterino	50	50	50	50	50	50	50	50	50	50	50	50	600
Biopsias Mama	6	6	6	6	6	6	6	6	6	6	6	6	72
Biopsias Otras partes del cuerpo	400	400	400	400	400	400	400	400	400	400	400	400	4.800
<b>Otros Procedimientos Diagnósticos</b>													
Colposcopias	133	133	133	133	133	133	133	133	133	133	133	133	1.602
Electrocardiogramas	158	158	158	158	158	158	158	158	158	158	158	158	1.900
Electroencefalogramas	7	7	7	7	7	7	7	7	7	7	7	7	90
Endoscopias	15	15	15	15	15	15	15	15	15	15	15	15	180
Espirometrías	158	158	158	158	158	158	158	158	158	158	158	158	1.900
<b>Tratamiento y Rehabilitación</b>													
Cirugía Menor	39	39	39	39	39	39	39	39	39	39	39	39	475
Conos Loop	20	16	16	12	16	16	20	16	16	20	16	12	196
Crioterapias	14	14	14	14	14	14	14	14	14	14	14	14	178
Fisioterapia (Total de sesiones brindadas)	560	560	560	560	560	560	560	560	560	560	560	560	6.720
Inhaloterapias	4.583	4.583	4.583	4.583	4.583	4.583	4.583	4.583	4.583	4.583	4.583	4.583	55.000
Receta Dispensada de Consulta Ambulato	10.875	10.875	10.875	10.875	10.875	10.875	10.875	10.875	10.875	10.875	10.875	10.875	130.500
Recetas Dispensadas de Hospitalización	13.791	13.791	13.791	13.791	13.791	13.791	13.791	13.791	13.791	13.791	13.791	13.791	165.500
Terapias Respiratorias	322	322	322	322	322	322	322	322	322	322	322	322	3.874
<b>Trabajo Social</b>													
Casos Atendidos	1.200	1.200	1.200	1.200	1.200	1.200	1.200	1.200	1.200	1.200	1.200	1.200	14.400



Sistema de Programación, Monitoreo y Evaluación de Actividades Hospitalarias

**Reporte: Monitoreo Servicios Intermedios - Laboratorio Clínico y Banco de Sangre**

**Periodo:** Desde: Enero/2020 Hasta: Diciembre/2020

**Tipo de Establecimiento:** Hospital

**Categoría Hospital:** Hospital Departamental - Nivel 2

**Establecimiento:** Hospital Nacional Panchimalco SS Neumológico "Dr. José A. Saldaña"

**Fecha y Hora de impresión:** 15/01/2020 11:30:41



Actividades	Enero	Febrero	Marzo	Abril	Mayo	Junio	Julio	Agosto	Septiembre	Octubre	Noviembre	Diciembre	Total
	Prog.	Prog.	Prog.	Prog.	Prog.	Prog.	Prog.	Prog.	Prog.	Prog.	Prog.	Prog.	Prog.
<b>Servicios Intermedios</b>													
<b>Diagnostico</b>													
<b>Laboratorio Clínico y Banco de Sangre</b>													
<b>Hematología</b>													
Consulta Externa	496	496	496	496	496	496	496	496	496	496	496	502	5.958
Hospitalización	1.988	1.988	1.988	1.988	1.988	1.988	1.988	1.988	1.988	1.988	1.988	1.995	23.863
Emergencia	1.062	1.062	1.062	1.062	1.062	1.062	1.062	1.062	1.062	1.062	1.062	1.068	12.750
Referido / Otros	218	218	218	218	218	218	218	218	218	218	218	222	2.620
<b>Inmunología</b>													
Consulta Externa	132	132	132	132	132	132	132	132	132	132	132	139	1.591
Hospitalización	311	311	311	311	311	311	311	311	311	311	311	322	3.743
Emergencia	37	37	37	37	37	37	37	37	37	37	37	40	447
Referido / Otros	64	64	64	64	64	64	64	64	64	64	64	74	778
<b>Bacteriología</b>													
Consulta Externa	148	148	148	148	148	148	148	148	148	148	148	154	1.782
Hospitalización	1.715	1.715	1.715	1.715	1.715	1.715	1.715	1.715	1.715	1.715	1.715	1.718	20.583
Emergencia	379	379	379	379	379	379	379	379	379	379	379	389	4.558
Referido / Otros	1.193	1.193	1.193	1.193	1.193	1.193	1.193	1.193	1.193	1.193	1.193	1.199	14.322
<b>Parasitología</b>													
Consulta Externa	21	21	21	21	21	21	21	21	21	21	21	26	257
Hospitalización	164	164	164	164	164	164	164	164	164	164	164	172	1.976
Emergencia	142	142	142	142	142	142	142	142	142	142	142	144	1.706
Referido / Otros	0	0	0	0	0	0	0	0	0	0	0	0	0
<b>Bioquímica</b>													
Consulta Externa	2.262	2.262	2.262	2.262	2.262	2.262	2.262	2.262	2.262	2.262	2.262	2.272	27.154
Hospitalización	3.236	3.236	3.236	3.236	3.236	3.236	3.236	3.236	3.236	3.236	3.236	3.246	38.842
Emergencia	2.687	2.687	2.687	2.687	2.687	2.687	2.687	2.687	2.687	2.687	2.687	2.690	32.247
Referido / Otros	1.751	1.751	1.751	1.751	1.751	1.751	1.751	1.751	1.751	1.751	1.751	1.757	21.018
<b>Banco de Sangre</b>													
Consulta Externa	110	110	110	110	110	110	110	110	110	110	110	121	1.331
Hospitalización	840	840	840	840	840	840	840	840	840	840	840	844	10.084
Emergencia	176	176	176	176	176	176	176	176	176	176	176	186	2.122
Referido / Otros	18	18	18	18	18	18	18	18	18	18	18	22	220



MINISTERIO  
DE SALUD

HOSPITAL NACIONAL GENERAL DE  
NEUMOLOGÍA Y MEDICINA FAMILIAR  
"DR. JOSE ANTONIO SALDAÑA"



MINISTERIO  
DE SALUD

Sistema de Programación, Monitoreo y Evaluación de Actividades Hospitalarias

**Reporte: Monitoreo Servicios Generales**

**Periodo:** Desde: Enero/2020 Hasta: Diciembre/2020

**Tipo de Establecimiento:** Hospital

**Categoría Hospital:** Hospital Departamental - Nivel 2

**Establecimiento:** Hospital Nacional Panchimalco SS Neumológico "Dr. José A. Saldaña"

**Fecha y Hora de impresión:** 15/01/2020 11:33:22

Actividades	Enero	Febrero	Marzo	Abril	Mayo	Junio	Julio	Agosto	Septiembre	Octubre	Noviembre	Diciembre	Total
	Prog.	Prog.	Prog.	Prog.	Prog.	Prog.	Prog.	Prog.	Prog.	Prog.	Prog.	Prog.	Prog.
<b>Servicios Generales</b>													
<b>Alimentación y Dietas</b>													
<b>Hospitalización</b>													
Medicina	2.500	2.500	2.500	2.500	2.500	2.500	2.500	2.500	2.500	2.500	2.500	2.501	30.001
Cirugía	542	542	542	542	542	542	542	542	542	542	542	550	6.512
Ginecología	84	84	84	84	84	84	84	84	84	84	84	85	1.009
Obstetricia	542	542	542	542	542	542	542	542	542	542	542	553	6.515
Pediatría	543	543	543	543	543	543	543	543	543	543	543	543	6.516
<b>Lavandería</b>													
<b>Hospitalización</b>													
Medicina	1.000	1.000	1.000	1.000	1.000	1.000	1.000	1.000	1.000	1.000	1.000	1.000	12.000
Cirugía	10.699	10.699	10.699	10.699	10.699	10.699	10.699	10.699	10.699	10.699	10.699	10.709	128.398
Ginecología	1.333	1.333	1.333	1.333	1.333	1.333	1.333	1.333	1.333	1.333	1.333	1.338	16.001
Obstetricia	7.710	7.710	7.710	7.710	7.710	7.710	7.710	7.710	7.710	7.710	7.710	7.719	92.529
Pediatría	2.292	2.292	2.292	2.292	2.292	2.292	2.292	2.292	2.292	2.292	2.292	2.293	27.505
Otros (Convenios)	1.416	1.416	1.416	1.416	1.416	1.416	1.416	1.416	1.416	1.416	1.416	1.427	17.003
<b>Mantenimiento Preventivo</b>													
Números de Orden	75	75	75	75	75	75	75	75	75	75	75	75	900
<b>Transporte</b>													
Kilómetros Recorridos	8.333	8.333	8.333	8.333	8.333	8.333	8.333	8.333	8.333	8.333	8.333	8.337	100.000