



MINISTERIO  
DE SALUD

**HOSPITAL NACIONAL DE NEUMOLOGÍA  
Y MEDICINA FAMILIAR  
“DR. JOSÉ A. SALDAÑA”.**

**PLAN ANUAL OPERATIVO  
2024**

**SAN SALVADOR , NOVIEMBRE 2023.**



HOSPITAL NACIONAL SALDAÑA

## 2. DATOS GENERALES DEL HOSPITAL.

**Nombre del Hospital:** Hospital Nacional de Neumología y Medicina Familiar  
“Dr. José Antonio Saldaña”.

**Dirección:** Km. 81/2 Carretera a Planes de Renderos,  
San Salvador.

**Teléfono:** 2594-5795 2594-5794

**Fax:** 2280-8209

**E-mail:** jose.rodriguez@salud.gob.sv

**Nombre de Director(a):** Dr. José Enrique Rodríguez Rivera

**Fecha de aprobación de POAH:**



Dr. José Enrique Rodríguez Rivera  
Director Hospital Nacional General de  
Neumología y Medicina Familiar  
“Dr. José Antonio Saldaña”



Dra. Martha Jeannette Estrada de Loewner  
Directora Nacional de Hospitales Ad-honorem  
Ministerio de Salud.



HOSPITAL NACIONAL SALDAÑA

## ÍNDICE

<b>I. DATOS GENERALES DEL HOSPITAL .....</b>	<b>1</b>
<b>II. DENOMINACIÓN, NATURALEZA Y FUNCIONES .....</b>	<b>3</b>
<b>III. INTRODUCCIÓN .....</b>	<b>5</b>
<b>IV. SISTEMATIZACIÓN DEL DIAGNÓSTICO SITUACIONAL.....</b>	<b>6</b>
<b>1) ANÁLISIS DE LA DEMANDA DE SALUD .....</b>	<b>6</b>
A. Características de la población.....	6
B. Situación de Salud.....	9
B1. Comportamiento de la demanda de partos normales y por cesárea, últimos 5 años.....	9
B2. Análisis de la morbilidad y mortalidad año 2023.....	15
B3. Análisis de las enfermedades no transmisibles en los últimos 5 años....	18
B4. Tiempos de espera, Enero a Agosto 2023 .....	23
C. Análisis del cumplimiento de metas del POAH 2023.....	25
<b>2) DEFINICIÓN DE LA OFERTA DE SALUD.....</b>	<b>31</b>
1. Organigrama .....	31
2. Oferta de servicios .....	32
3. Capacidad instalada proyectada para el 2023.....	35
3.1 Consultorios en Emergencia.....	35
3.2 Consultorios en Consulta externa .....	36
3.3. Camas censables.....	37
3.4 Quirófanos .....	39
4. Estándares de infraestructura.....	40
<b>V. ESTRUCTURA DEL TALENTO HUMANO .....</b>	<b>69</b>
<b>VI. MEDICAMENTOS E INSUMOS .....</b>	<b>70</b>
<b>VII. DIAGNÓSTICO SITUACIONAL .....</b>	<b>71</b>
<b>VIII. PRIORIZACIÓN DE PROBLEMAS.....</b>	<b>72</b>
<b>IX. PROGRAMACIÓN DE ACTIVIDADES DE GESTIÓN .....</b>	<b>73</b>
<b>X. MATRIZ DE VALORACIÓN DE RIESGOS .....</b>	<b>78</b>
<b>XI. PROGRAMACIÓN DE ACTIVIDADES ASISTENCIALES .....</b>	<b>80</b>
<b>XII. MEDIDAS A ADOPTAR .....</b>	<b>89</b>



HOSPITAL NACIONAL SALDAÑA

## II. DENOMINACIÓN, NATURALEZA Y FUNCIONES.

<b>HOSPITAL</b>	<b>NACIONAL GENERAL DE NEUMOLOGÍA Y MEDICINA FAMILIAR “DR. JOSÉ ANTONIO SALDAÑA”</b>
<b>MISIÓN</b>	Somos un Hospital General, que brinda servicios de salud integrales, con el paciente y su familia como Centro de nuestra atención, con el apoyo de profesionales altamente calificados a través de servicios de emergencia, hospitalización y consulta externa; basándose en el trabajo en equipo con vocación, conocimiento y experiencia, a través de la innovación y educación continua.
<b>VISIÓN</b>	Liderar la transformación del sistema sanitario de la Red Pública, que garantice servicios de cuidados médicos especializados, con acceso equitativo y universal; a través de la formación de profesionales en salud comprometidos con la investigación científica, el humanismo y el medio ambiente, que permita realizar promoción de la salud y prevención de enfermedades, en el servicio de la comunidad, enfocados en ser el primer Hospital Verde de El Salvador.
<b>OBJETIVO GENERAL</b>	Brindar asistencia sanitaria integral a la población, bajo el concepto de atención primaria en salud (APS), conformado por la redes integrales e integradas de servicios de salud, con un catálogo de prestaciones ambulatorias y de hospitalización que nos corresponde como Hospital General, con excelencia académica, optimizado los servicios asistenciales, a través de la innovación y una mejora continua de los procesos de atención médica e investigación científica, con participación ciudadana, mediante una gestión eficaz, planificada con una ejecución presupuestaria eficiente, creando espacios más saludables, previniendo, reduciendo y mitigando los impactos negativos sobre el ambiente.
<b>OBJETIVOS ESPECÍFICOS</b>	<ol style="list-style-type: none"><li>1. Conocer las necesidades del usuario y fomentar la participación ciudadana</li><li>2. Brindar asistencia integral a las necesidades de salud del usuario.</li><li>3. Fortalecer la atención médica, gestionando por procesos, con calidad y mejora constante.</li><li>4. Implementar una gestión clínica eficiente</li><li>5. Establecer la continuidad de la atención dentro de las Redes Integrales e Integradas de Servicios de Salud.</li><li>6. Desarrollar estrategias para mejorar la utilización de los recursos financieros asignados a la institución.</li></ol>



HOSPITAL NACIONAL SALDAÑA

	<p>7. Promover y fomentar el desarrollo profesional del Recurso Humano, así como su bienestar y satisfacción con la Institución.</p>
<p><b>FUNCIONES PRINCIPALES</b></p>	<p>1. Cumplir y hacer cumplir las actividades encaminadas a la atención del enfermo.</p>
	<p>2. Dirigir y controlar las medidas que garanticen el desarrollo científico-técnico de los servidores públicos de la Institución.</p>
	<p>3. Suscribir convenios específicos con otras instituciones dentro del marco de los convenios generales firmados por el o la titular del ramo.</p>
	<p>4. Desarrollar, hacer cumplir y evaluar el Programa de Gestión de la Calidad Hospitalaria.</p>
	<p>5. Establecer el plan para el desarrollo del potencial científico de la institución.</p>
	<p>6. Establecer las coordinaciones pertinentes y las relaciones adecuadas con las organizaciones sindicales y gremiales del hospital y con los organismos y organizaciones del territorio.</p>
	<p>7. Dirigir el proceso de Integración en la institución dentro de la Red de Salud.</p>
	<p>8. Aprobar y controlar la emisión de informes oficiales del hospital, incluidos los datos estadísticos, dictámenes periciales, resúmenes de historias clínicas y otros documentos probatorios de la actuación médica.</p>
	<p>9. Autorizar la realización de consultas, procederes diagnósticos, intervenciones quirúrgicas u otras actividades médicas por parte de profesionales procedentes de otra institución en su hospital.</p>
	<p>10. Planificar, organizar y controlar las medidas para la preparación del Recurso Humano y trabajadores del hospital con el objetivo de dar cumplimiento a los Planes de Reducción de Desastres y emergencias.</p>
	<p>11. Desarrollar el proceso para el establecimiento de los objetivos estratégicos del hospital, a partir de estos definir las acciones y tareas que deberán reflejarse y controlarse en los planes de trabajo a nivel institucional.</p>



### III. INTRODUCCIÓN.

La Constitución de la República se establece que el estado a través de las instituciones de salud es responsable de velar por la conservación y restablecimiento de la salud de la población. De esta manera con la finalidad de disponer de una herramienta que sirva de guía para la ejecución y monitoreo de los objetivos y estrategia trazadas para el año 2024. Por lo que se desarrolla el presente documento tomando como referente las metas ministeriales, el plan Cuscatlán y lo establecido en las normas técnicas de control interno del hospital.

El presente documento, permite establecer las directrices para la consecución de los objetivos institucionales y dictar una línea estratégica a las distintas dependencias de la institución. Iniciando por un diagnóstico exhaustivo, analizando la oferta y demanda, metas que se plantearon; profundizando con un análisis FODA para trazar la estrategia y realizar una gestión eficaz.

A través de este instrumento se definirán las acciones para la prestación de servicios preventivos, curativos, paliativos y de rehabilitación, capaces de maximizar la salud y el bienestar de los usuarios. Además se priorizan actividades en base a gestión de riesgo y evaluando indicadores para programar las actividades asistenciales, administrativas, y técnicas.

El fin principal es brindar a la población una asistencia sanitaria integral, optimizando los recursos, mejorando procesos, sin dejar de dar continuidad a programas de innovadores como la clínica del sueño, la clínica de rehabilitación pulmonar, la clínica de neuro desarrollo. Se pretende además mejorar la oferta de servicios para garantizar el derecho a la salud y eliminar la dispersión de la atención y la sobrecarga en la demanda de atenciones en los centros de tercer nivel.

Para el logro y el aseguramiento de los servicios ofertados a la población se pone a disposición la capacidad instalada de recurso humano, infraestructura, equipos e insumos.



HOSPITAL NACIONAL SALDAÑA

## IV. SISTEMATIZACIÓN DEL DIAGNÓSTICO SITUACIONAL.

### 1) ANÁLISIS DE LA DEMANDA DE SALUD.

#### A) CARACTERÍSTICAS DE LA POBLACIÓN.

El Hospital pertenece según la ley del SIBASI dentro del sistema integrado de atención en salud al segundo nivel de atención, clasificado como hospital general. Está Ubicado en la zona sur de San Salvador, que compone el SIBASI SUR que comprende los municipios de San Salvador, (área norte) que incluye el barrio san Jacinto, Panchimalco, Rosario de Mora, San Marcos, Santiago Texacuangos. En extensión corresponde a 223.14 Km<sup>2</sup> , 35 cantones y 183 caseríos.

La RIISS sur cuenta con una unidad de Salud especializada, ubicada en San Jacinto, 6 unidades intermedias, 12 unidades básicas y una casa de espera materna, con los que se realizan coordinaciones necesarias para brindar la mejor atención a los usuarios.

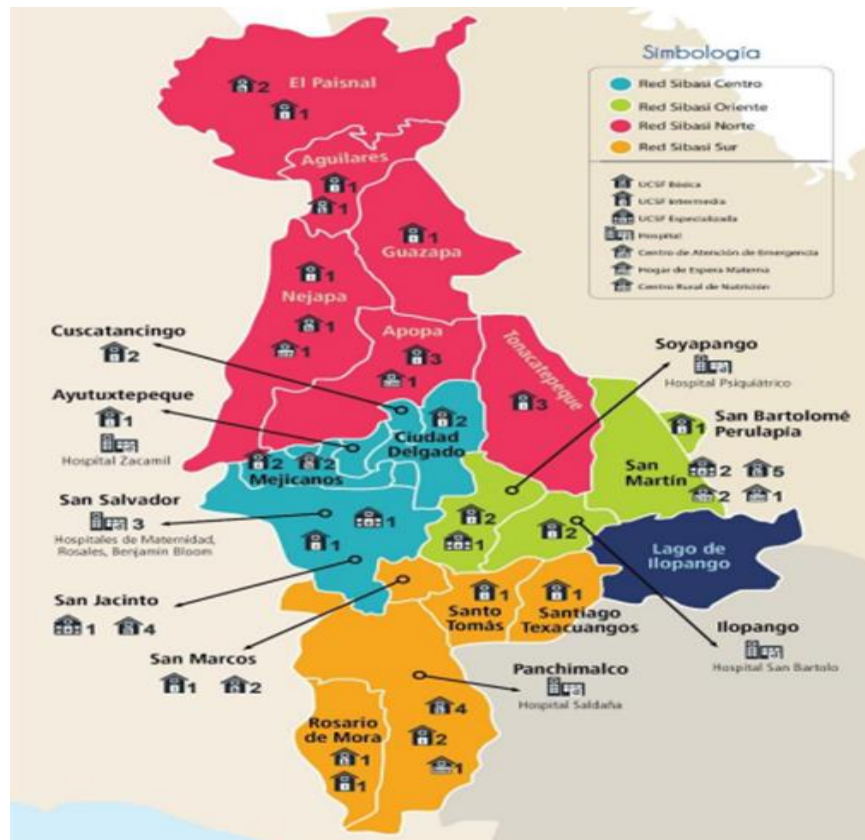



HOSPITAL NACIONAL SALDAÑA

FUENTE: DIGESTYC Y SIBASI SUR.

POBLACIÓN PROYECTADA - 2024									
Edad	TOTAL	MASCULINA	FEMENINA	TOTAL	MASCULINA	FEMENINA	TOTAL	MASCULINA	FEMENINA
<b>San Jacinto 2024</b>				<b>5 municipios restantes 2024</b>			<b>TOTAL ÁREA DE INFLUENCIA</b>		
<b>TOTAL</b>	<b>0,745</b>	<b>9,383</b>	<b>11,362</b>	<b>183,574</b>	<b>83,476</b>	<b>100,098</b>	<b>204,319</b>	<b>92,859</b>	<b>111,460</b>
0 --- 4	768	401	367	13,079	6,493	6,586	13,847	-6,894	6,953
5 --- 9	832	433	400	14,207	6,980	7,227	15,039	-7,413	7,627
10 -- 14	993	518	475	14,845	7,386	7,459	15,838	-7,904	7,934
15 -- 19	1,428	723	705	15,463	7,764	7,699	16,891	-8,487	8,404
20 -- 24	1,855	914	941	15,530	7,526	8,004	17,385	-8,440	8,945
25 -- 29	2,050	982	1,067	15,498	7,292	8,206	17,548	-8,274	9,273
30 -- 34	1,988	922	1,066	14,341	6,395	7,946	16,329	-7,317	9,012
35 -- 39	1,547	669	878	12,269	5,149	7,120	13,816	-5,818	7,998
40 -- 44	1,547	657	889	11,043	4,558	6,485	12,590	-5,215	7,374
45 -- 49	1,523	626	897	10,541	4,238	6,303	12,064	-4,864	7,200
50 -- 54	1,582	663	918	9,826	3,983	5,843	11,408	-4,646	6,761
55 -- 59	1,386	584	803	9,005	3,807	5,198	10,391	-4,391	6,001
60 -- 64	1,085	439	646	7,848	3,255	4,593	8,933	-3,694	5,239
65 -- 69	716	293	424	6,490	2,698	3,792	7,206	-2,991	4,216
70 -- 74	487	195	292	4,905	2,141	2,764	5,392	-2,336	3,056
75 -- 79	305	117	188	3,582	1,550	2,032	3,887	-1,667	2,220
80 - A MÁS	654	248	405	5,102	2,261	2,841	5,756	-2,509	3,246





HOSPITAL NACIONAL SALDAÑA

## ESTRUCTURA POBLACIONAL PROYECTADA PARA EL 2024 DEL ÁREA GEOGRÁFICA DE RESPONSABILIDAD PROGRAMÁTICA DE LA RED DE SERVICIOS.

### Características de la población.

Estructura poblacional proyectada para el 2023 del área geográfica de responsabilidad programática de la red de servicios a la cual corresponde.

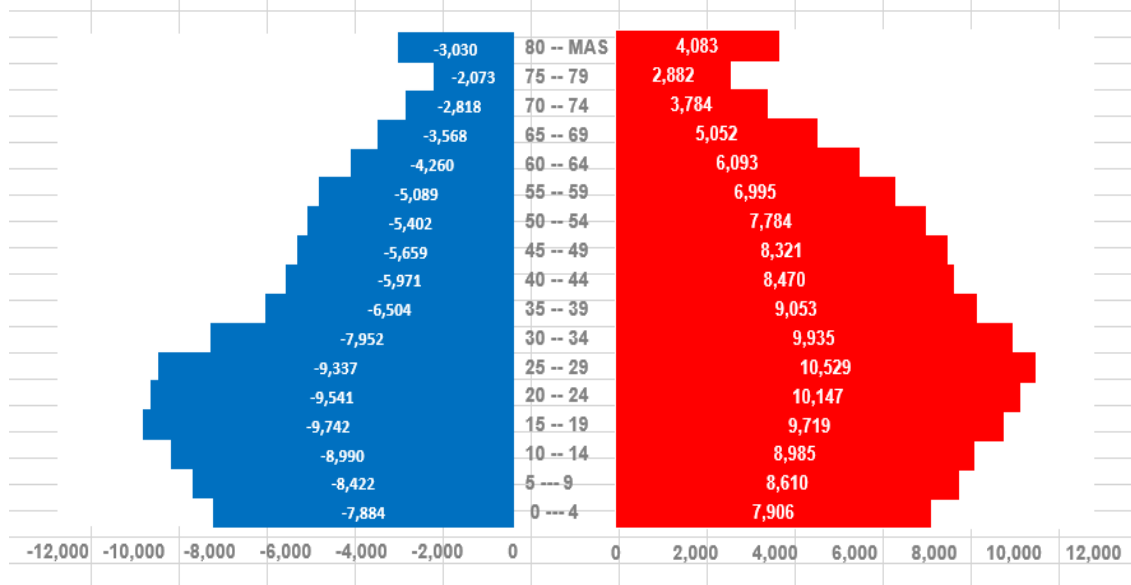

FUENTE: DIGESTYC Y SIBASI SUR.

### Análisis del crecimiento o disminución poblacional en los últimos 5 años.

Población del SIBASI Sur por año.	Habitantes
2020	224,221
2021	224,234
2022	224,476
2023	234,588
2024	204,319

FUENTE: DIGESTYC Y SIBASI SUR.

En los últimos 5 años nuestra área geográfica de responsabilidad programática (SIBASI Sur) ha pasado de 224,221 (para el 2020) a 234,588 (para el 2023) es decir un aumento de 10,367 habitantes (4.42% más). Pero para el 2024 la población proyectada para el SIBASI Sur sufre una reducción de 19,902 habitantes, es decir un 8.87 % menos.



HOSPITAL NACIONAL SALDAÑA

## PROPORCIÓN POBLACIONAL QUE CUENTA CON LOS BENEFICIOS DE ASEGURAMIENTO PÚBLICO EN SALUD (ISSS, COSAM, ISBM).

<b>Establecimiento de salud</b>	<b>%</b>
UCSF SAN JACINTO	45%
UCSF PANCHIMALCO	40%
UCSF PLANES DE RENDEROS	40%
UCSF ROSARIO DE MORA	30%
UCSF SAN MARCOS	45%
UCSF SANTIAGO TEXACUANGOS	40%
UCSF SANTO TOMÁS	40%

Los datos de la tabla anterior refleja los porcentajes de la población asegurada de cada uno de los establecimientos de salud del SIBASI Sur, el resto de la población es cubierta por el personal de los establecimientos de salud del MINSAL y el hospital Saldaña como centro de referencia de este SIBASI.

### B) SITUACIÓN DE SALUD.

#### B1. COMPORTAMIENTO DE LA DEMANDA DE PARTOS VAGINALES Y POR CESÁREA EN LOS ÚLTIMOS 5 AÑOS.

##### Partos de últimos 5 años

<b>Años/Partos</b>	<b>Vaginales</b>	<b>Cesáreas</b>
2019	<b>1142</b>	<b>739</b>
2020	<b>213</b>	<b>193</b>
2021	<b>396</b>	<b>383</b>
2022	<b>600</b>	<b>375</b>
2023	<b>418</b>	<b>306</b>

FUENTE: SIMMOW/SPME. DATOS 2023 HASTA AGOSTO.



HOSPITAL NACIONAL SALDAÑA

### COMPARATIVO DE CONSULTAS ATENDIDAS EN EL HOSPITAL NACIONAL SALDAÑA, ENERO - AGOSTO DE LOS AÑOS 2019 A 2023

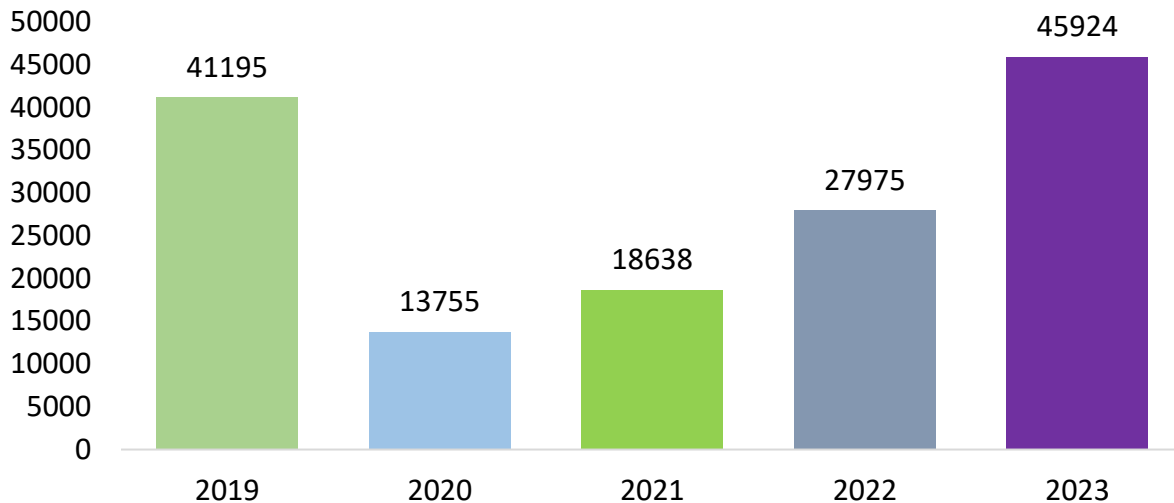

FUENTE: SIMMOW/SPME. DATOS 2023 HASTA AGOSTO.

Como podemos ver, el número de consultas para este 2023 es mayor que el 2019 (último año sin pandemia) con 4,729 consultas más, equivalente a un 10.29% más. Los años 2020 y 2021 fuimos un hospital asignado para atender a pacientes con COVID-19, es por ello que el número de consultas es menor y el 2022 los primeros tres meses se atendieron los pacientes con la varianteOMICRON del COVID-19.



HOSPITAL NACIONAL SALDAÑA

### COMPARATIVO DEL TOTAL DE EGRESOS ATENDIDAS EN EL HOSPITAL NACIONAL SALDAÑA, DE ENERO - AGOSTO DE LOS AÑOS 2019 A 2022

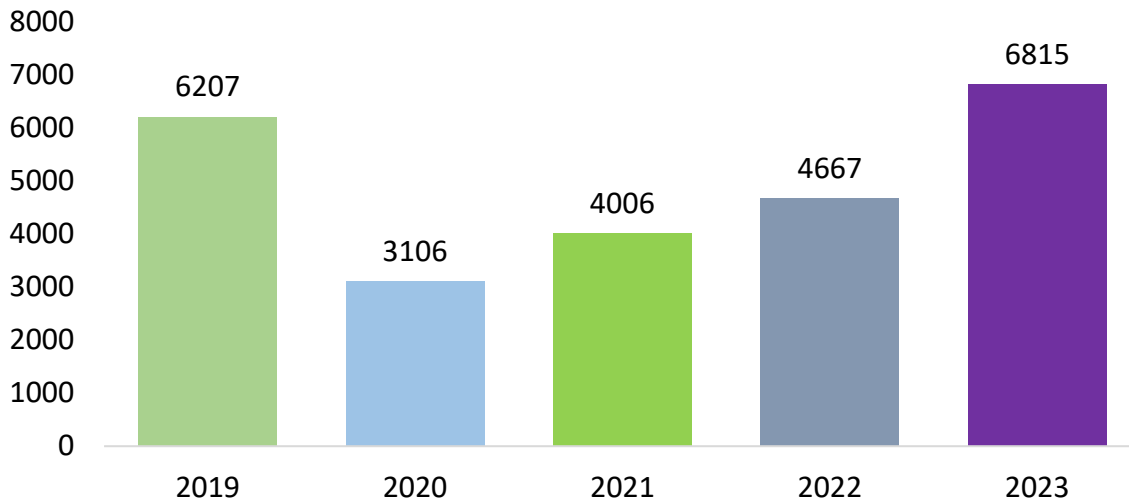

FUENTE: SIMMOW/SPME. DATOS 2023 HASTA AGOSTO.

El número de egresos se comporta como las consultas de la tabla anterior, con el número mayor de egresos para este 2023, con 6,815 egresos (608 más que el 2019). Y una disminución para los años pandémicos 2020, 2021 y 2022.



HOSPITAL NACIONAL SALDAÑA

### COMPARATIVO DEL TOTAL DE CIRUGÍAS ATENDIDAS EN EL HOSPITAL NACIONAL SALDAÑA, DE ENERO - AGOSTO DE LOS AÑOS 2019 A 2023.

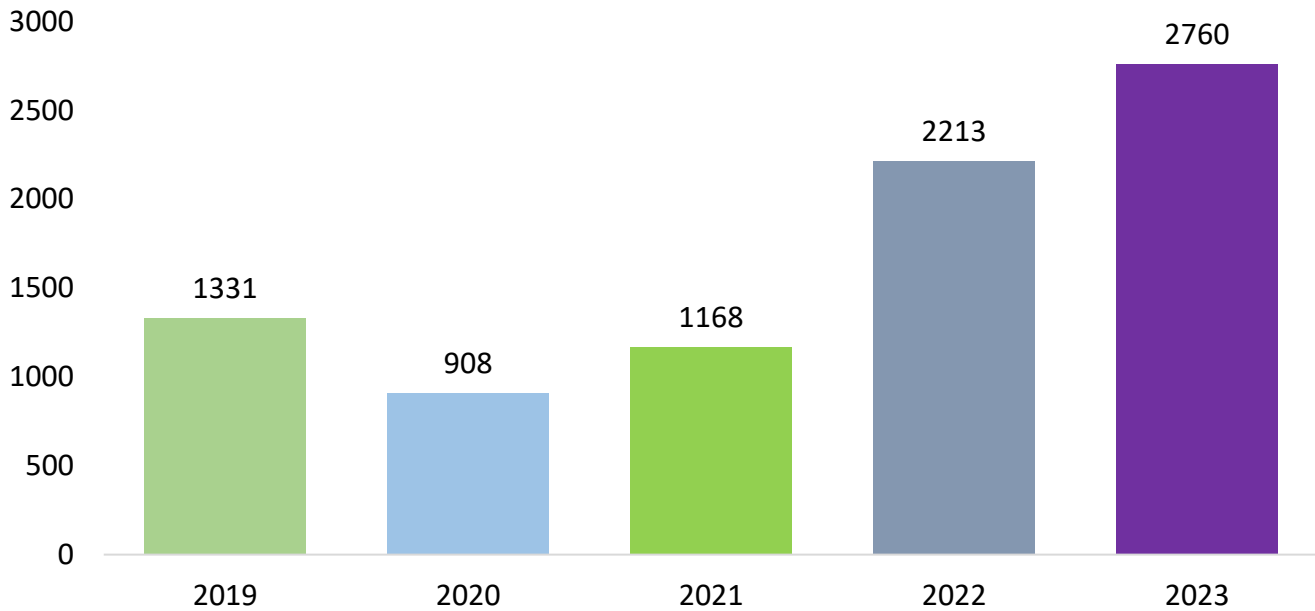

FUENTE: SIMMOW/SPME. DATOS 2023 HASTA AGOSTO.

Las cirugías para este 2023 han aumentado significativamente con respecto a los años anteriores y esto se debe a que han aumentado las cirugías ambulatorias de nuestro hospital.



HOSPITAL NACIONAL SALDAÑA

### COMPARATIVO DEL TOTAL DE PARTOS ATENDIDAS EN EL HOSPITAL NACIONAL SALDAÑA, DE ENERO - AGOSTO DE LOS AÑOS 2019 A 2023.

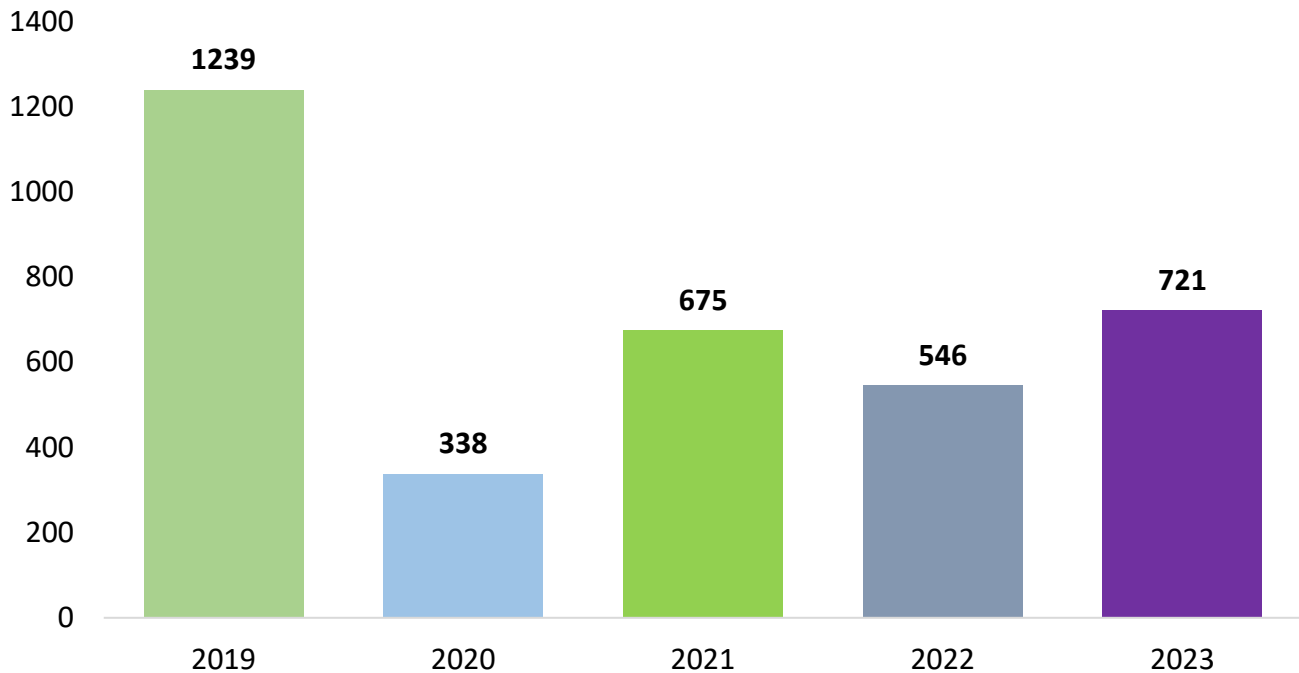

FUENTE: SIMMOW/SPME. DATOS 2023 HASTA AGOSTO.

Los partos para este 2023 solo han alcanzado 721. Posterior a la pandemia los partos a nivel nacional han disminuido y nuestro hospital no es la excepción. Previo a la pandemia los partos pasaban los 1,200 para este periodo de tiempo evaluado.



HOSPITAL NACIONAL SALDAÑA

### COMPARATIVO DEL TOTAL DE DEFUNCIONES EN EL HOSPITAL NACIONAL SALDAÑA, DE ENERO - AGOSTO DE LOS AÑOS 2019 A 2023.

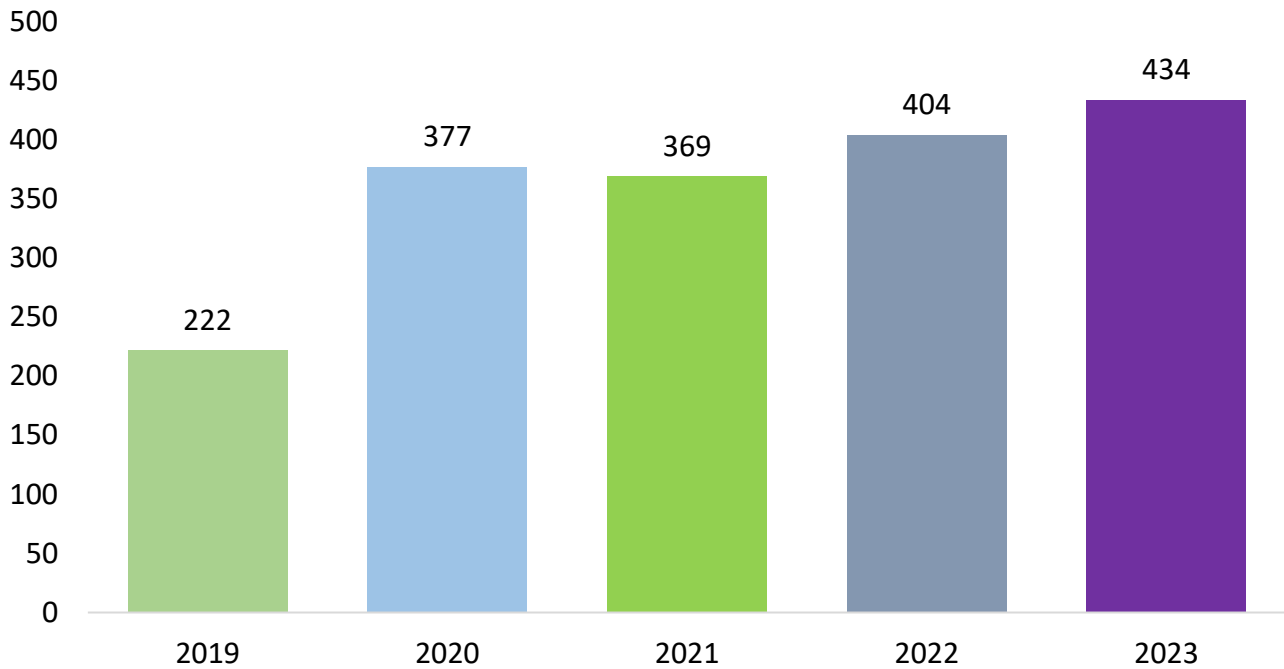

FUENTE: SIMMOW/SPME. DATOS 2023 HASTA AGOSTO.

El número de defunciones con la pandemia de COVID-19 aumento para nuestro hospital y se ha mantenido posterior a ella, esto puede deberse a un aumento en la demanda y el hecho que se están manejando patologías más complicadas.



HOSPITAL NACIONAL SALDAÑA

## B2. ANÁLISIS DE LA MORBILIDAD Y MORTALIDAD AÑO 2023.

### Primeras 10 causas de Morbilidad en el egreso hospitalario de Enero a Agosto de 2023.

<b>DIEZ PRIMERAS CAUSAS DE EGRESOS EN EL HOSPITAL NACIONAL SALDAÑA, DE ENERO-AGOSTO DE 2023</b>		
1	NEUMONÍA, NO ESPECIFICADA	492
2	PARTO ÚNICO ESPONTÁNEO, PRESENTACIÓN CEFÁLICA DE VÉRTICE	422
3	DIARREA Y GASTROENTERITIS DE PRESUNTO ORIGEN INFECCIOSO	339
4	PARTO POR CESÁREA DE EMERGENCIAS	297
5	INFECCIÓN DE VIAS URINARIAS, SITIO NO ESPECIFICADO	203
6	APENDICITIS, NO ESPECIFICADA	167
7	COLECISTITIS, NO ESPECIFICADA	155
8	DIABETES MELLITUS NO INSULINODEPENDIENTE, SIN MENCIÓN DE COMPLICACIONES	146
9	INSUFICIENCIA CARDIACA CONGESTIVA	125
10	HIPERTENSIÓN ESENCIAL PRIMARIA	108

FUENTE: SIMMOW. DATOS 2023 HASTA AGOSTO.

Las primeras causas de egresos para este periodo en el Hospital Saldaña son las Neumonías, seguidas del Parto Único Espontáneo, Diarrea y Gastroenteritis de presunto origen infecciosa.

### Primeras 10 causas de Morbilidad en la consulta externa de Enero a Agosto del 2023.

<b>DIEZ PRIMERAS CAUSAS DE CONSULTAS ATENDIDAS EN LA CONSULTA EXTERNA DEL HOSPITAL NACIONAL SALDAÑA, DE ENERO-AGOSTO DE 2023</b>		
1	ENFERMEDAD POR VIRUS DE INMUNODEFICIENCIA HUMANA	2924
2	HIPERTENSIÓN ESENCIAL PRIMARIA	1664
3	DIABETES MELLITUS NO INSULINODEPENDIENTE, SIN MENCIÓN DE COMPLICACIÓN	1442
4	ASMA, NO ESPECIFICADA	1065
5	ENFERMEDAD PULMONAR OBSTRUCTIVA CRÓNICA	655





HOSPITAL NACIONAL SALDAÑA

6	ATENCIONES PREPARATORIA PARA TRATAMIENTO SUBSECUENTE	624
7	AUTISMO EN LA NIÑES	546
8	COLELITIASIS	544
9	ATENCIÓN POR PROCEDIMIENTOS DE REHABILITACIÓN	508
10	EXAMENES DE PESQUISA ESPECIAL PARA OTRAS ENFERMEDADES Y TRASTORNOS	506

FUENTE: SIMMOW. DATOS 2023 HASTA AGOSTO.

### **PRIMERAS 10 CAUSAS DE MORBILIDAD EN LA EMERGENCIA DE ENERO A AGOSTO DEL 2023.**

#### **DIEZ PRIMERAS CAUSAS DE CONSULTAS, ATENDIDAS EN LA UNIDAD DE EMERGENCIAS DEL HOSPITAL NACIONAL SALDAÑA, DE ENERO-AGOSTO DE 2023**

1	TRAUMATISMOS Y OTRAS CONSECUENCIAS DE CAUSA EXTERNA	3148
2	COMPLICACIONES RELACIONADAS CON EL EMBARAZO, NO ESPECIFICADAS	851
3	CONTRACCIONES PRIMARIAS INADECUADAS	749
4	ABDOMEN AGUDO	724
5	DIARREA Y GASTROENTERITIS DE PRESUNTO ORIGEN INFECCIOSO	680
6	TRAUMATISMO DE LA PIERNA, NO ESPECIFICADOS	579
7	RINOFARINGITIS AGUDA (RESFRIADO COMÚN)	561
8	TRAUMATISMO DE LA CABEZA, NO ESPECIFICADOS	470
9	NEUMONIA, NO ESPECIFICADA	410
10	TRAUMATISMOS MÚLTIPLES, NO ESPECIFICADOS	401

FUENTE: SIMMOW. DATOS 2023 HASTA AGOSTO.

Como podemos apreciar los traumatismos son las primeras causas de consulta de emergencias en nuestro hospital, seguido complicaciones relacionadas con el embarazo.



HOSPITAL NACIONAL SALDAÑA

### PRIMERAS 10 CAUSAS DE MORTALIDAD NETA DE ENERO A AGOSTO DEL 2023.

<b>MORTALIDAD NETA DEL HOSPITAL NACIONAL SALDAÑA, DE ENERO-AGOSTO DE 2023</b>		
1	SEPTICEMIA, NO ESPECIFICADA	15
2	NEUMONÍA, NO ESPECIFICADA	12
3	HEMORRAGIA GASTROINTESTINAL, NO ESPECIFICADA	10
4	INFARTO AGUDO DEL MIOCARDIO, SIN OTRAS ESPECIFICACIONES	7
5	INSUFICIENCIA CARDIACA CONGESTIVA	5
6	INSUFICIENCIA RESPIRATORIA, NO ESPECIFICADA	5
7	INSUFICIENCIA HEPATICA, NO ESPECIFICADA	3
8	CIRROSIS DEL HIGADO	3
9	INFARTO CEREBRAL DEBIDO A EMBOLIA DE ARTERIAS CEREBRALES	3
10	HEMORRAGIA SUBDURAL (AGUDA) (NO TRAUMÁTICA)	2

FUENTE: SIMMOW. DATOS 2023 HASTA AGOSTO.

### PRIMERAS 10 CAUSAS DE MORTALIDAD BRUTA DE ENERO A AGOSTO DEL 2023.

<b>MORTALIDAD NETA DEL HOSPITAL NACIONAL SALDAÑA, DE ENERO-AGOSTO DE 2023</b>		
1	SEPTICEMIA, NO ESPECIFICADA	15
2	NEUMONÍA, NO ESPECIFICADA	12
3	HEMORRAGIA GASTROINTESTINAL, NO ESPECIFICADA	10
4	INFARTO AGUDO DEL MIOCARDIO, SIN OTRAS ESPECIFICACIONES	7
5	INSUFICIENCIA CARDIACA CONGESTIVA	5
6	INSUFICIENCIA RESPIRATORIA, NO ESPECIFICADA	5
7	INSUFICIENCIA HEPATICA, NO ESPECIFICADA	3
8	CIRROSIS DEL HIGADO	3
9	INFARTO CEREBRAL DEBIDO A EMBOLIA DE ARTERIAS CEREBRALES	3
10	HEMORRAGIA SUBDURAL (AGUDA) (NO TRAUMÁTICA)	2

FUENTE: SIMMOW. DATOS 2023 HASTA AGOSTO.



### B3. ANÁLISIS DE LAS ENFERMEDADES NO TRANSMISIBLES EN LOS ÚLTIMOS 5 AÑOS, REGISTRADOS COMO PRIMERA VEZ DE DIAGNÓSTICO.

#### Diabetes mellitus de Enero a Agosto del 2023

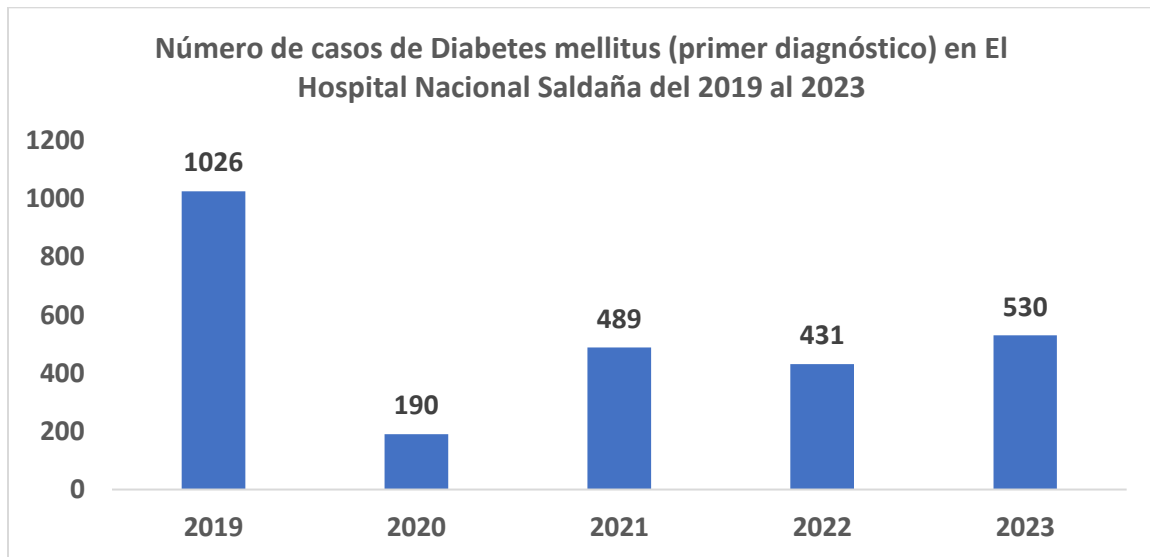

FUENTE: SIMMOW. DATOS 2023 HASTA AGOSTO.

Podemos afirmar que el año 2019 las consultas de Diabetes Mellitus fueron mayores; y se ha mantenido la tendencia entre los años 2021 al 2023; a excepto en el 2020 que se atendieron pacientes con Covid.19.



HOSPITAL NACIONAL SALDAÑA

## Hipertensión Arterial de Enero a Agosto 2023

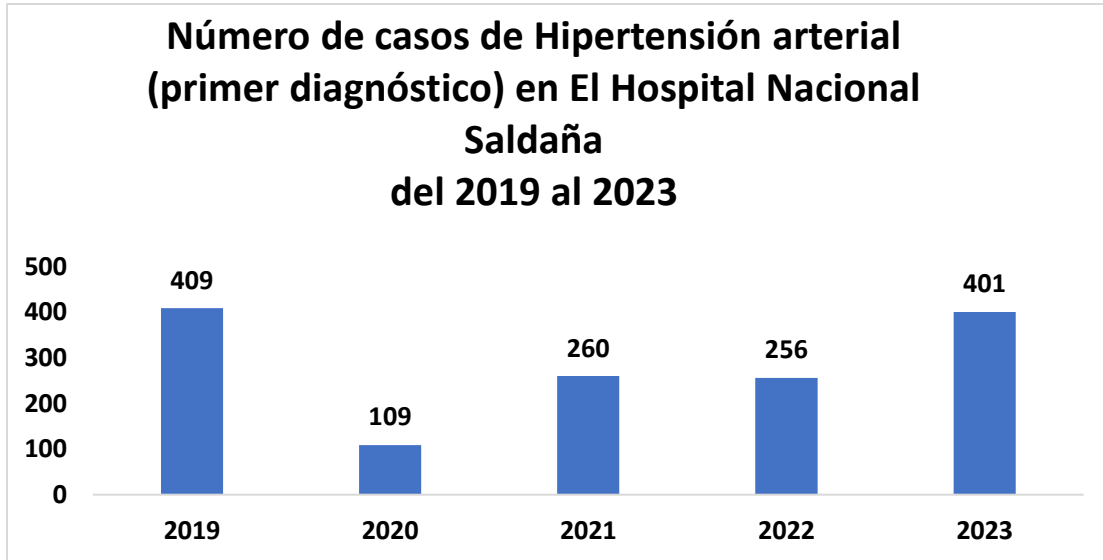

FUENTE: SIMMOW. DATOS 2023 HASTA AGOSTO.

Los casos de Hipertensión aumentaron en los años 2019 y en este año. El año 2020 por atención de Casos Covid tuvo considerable disminución; manteniéndose la cantidad de usuarios en los años 2021 y 2022.



## Enfermedad Renal Crónica de Enero a Agosto del 2023.

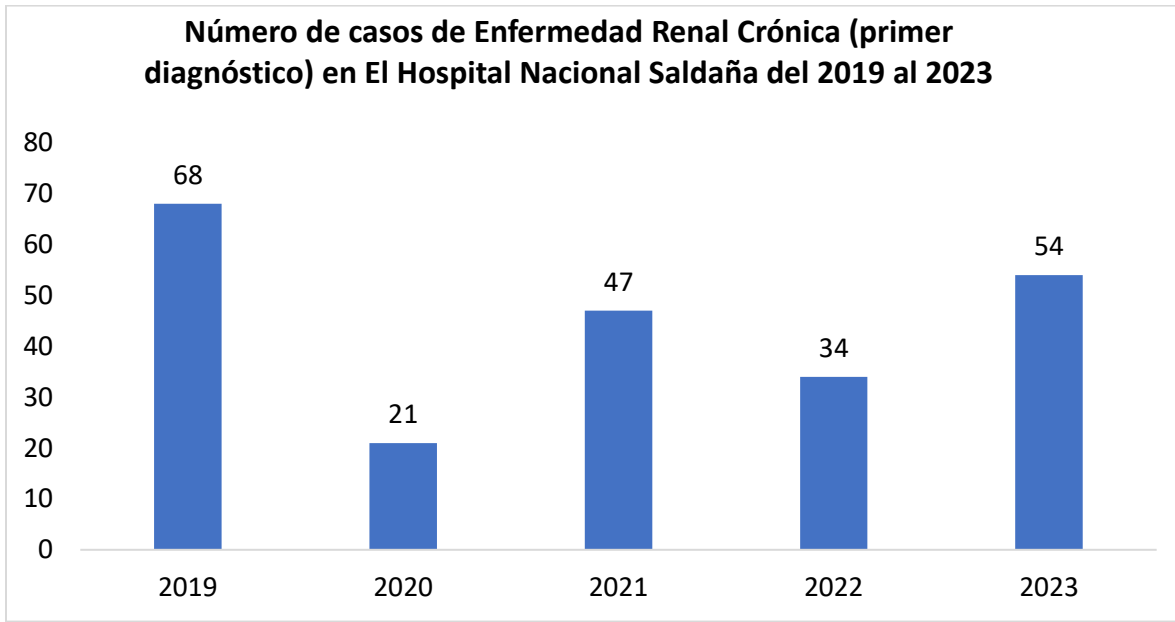

FUENTE: SIMMOW. DATOS 2023 HASTA AGOSTO.

La Enfermedad Renal Crónica en el 2019 hubo la mayor cantidad de atenciones; manteniéndose una tendencia en los años del 2021 al 2022. El el año 2023 se ve una tendencia al alza en estas atenciones. Excepto el año 2020 que por la Pandemia COVID 19, fueron más bajas las atenciones.



HOSPITAL NACIONAL SALDAÑA

## Enfermedad Pulmonar Obstructiva Crónica Enero a Agosto 2023

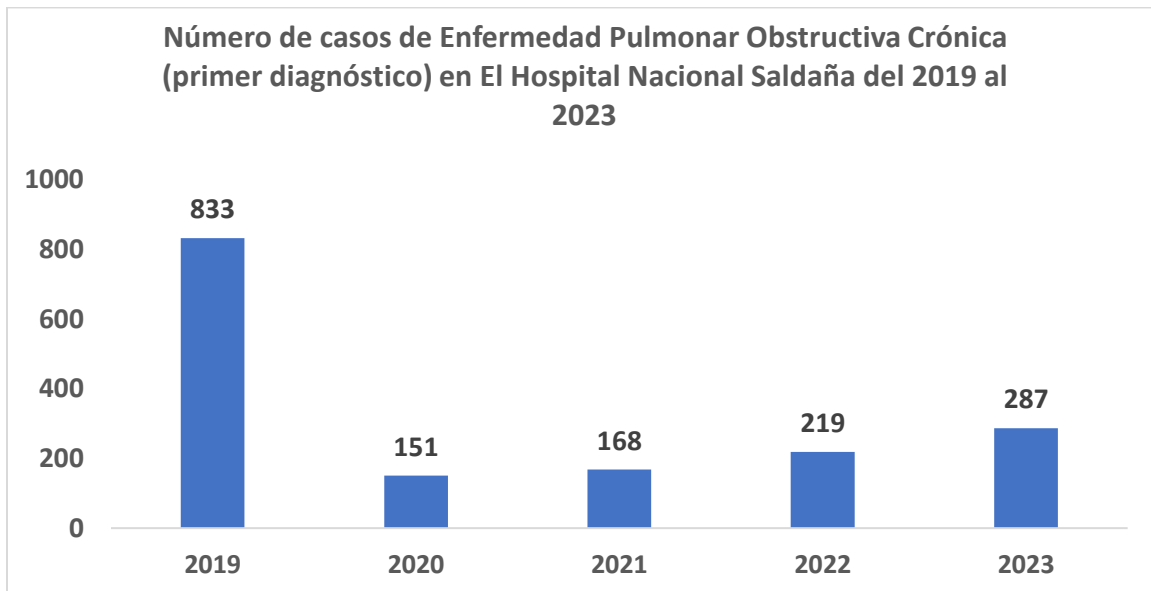

FUENTE: SIMMOW. DATOS 2023 HASTA AGOSTO.

Los casos EPOC han sufrido variaciones especialmente en el año 2020 y 2021 a consecuencia de la Pandemia Covid 19. Sobresaliendo el año 2019 con 833 casos; pero manteniéndose en el 2022 y 2023, se puede esperar un incremento a finales del 2023 según la tendencia al mes de agosto.



HOSPITAL NACIONAL SALDAÑA

## Cáncer de Enero a Agosto 2023.

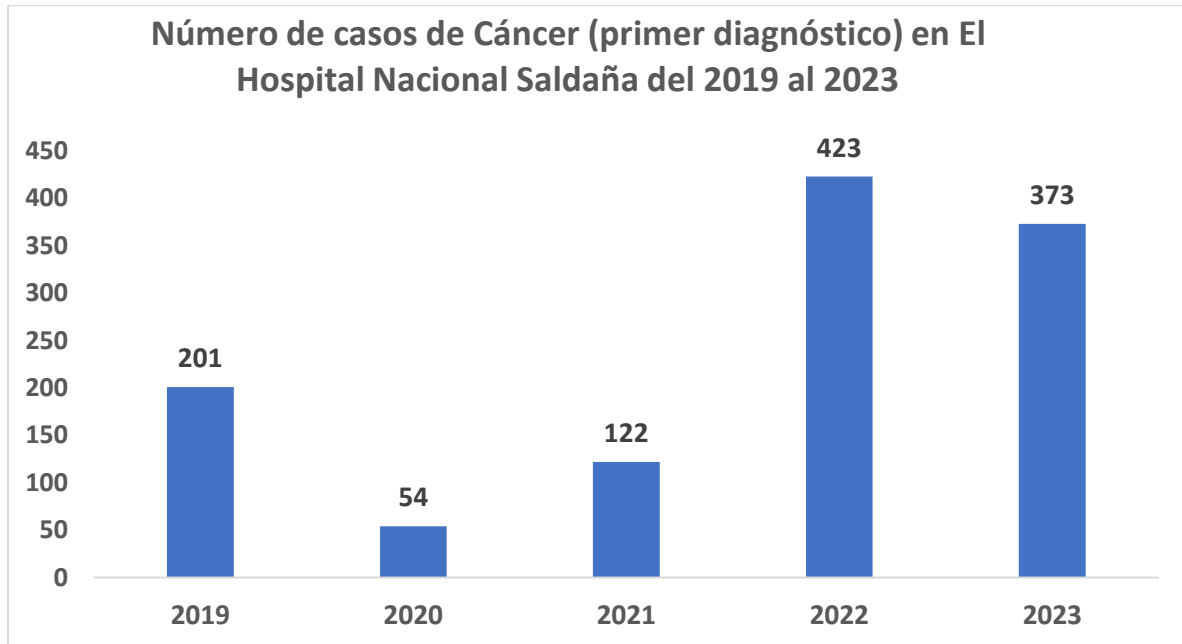

FUENTE: SIMMOW. DATOS 2023 HASTA AGOSTO.

Los casos de Cáncer sufrieron variación a la disminución en el año 2020 y 2021, igualmente por la Pandemia Covid-19; pero se nota un leve incremento el año 2022 y se podría deducir que va la misma tendencia para este año 2023.



#### **B4. TIEMPOS DE ESPERA PARA CONSULTA EXTERNA, PRIMERA VEZ (DÍAS), ENERO A AGOSTO 2023.**

<b>ESPECIALIDAD</b>	<b>PROMEDIO DIAS</b>
<b>Pediatría</b>	57
<b>Ginecología</b>	68
<b>Obstétrica</b>	7
<b>Medicina Interna</b>	102
<b>Cirugía</b>	41

FUENTE: SPME. DATOS 2023 HASTA AGOSTO.

Los tiempos de espera para las citas de primera vez de las especialidades básicas en pediatría se han visto afectados por la falta de personal para la atención del área por renuncia de médico pediatra, otra causa encontrada es que al dar el alta a los pacientes se les daba cita como primera vez, esto se ha girado instrucciones para que ESDOMED, programe la cita según lo indicado al dar el alta, en Gineco-obstetricia de igual manera ha habido renuncia de médico, por lo que aumento la cita de primera vez, en medicina interna se ha aumentado por la demanda que llega de unidades de salud con referencias, para solicitar cita de primera vez, así como el mayor número de hospitalizados que al dar el alta quedan como de primera vez. En cirugía también hubo un aumento a más de 30 días, porque hay más egresos y se quedan con cita de primera vez.

#### **TIEMPO DE ESPERA DE CONSULTA A EMERGENCIAS HACIA HOSPITALIZACIÓN (MINUTOS), ENERO A AGOSTO 2023.**

<b>ESPECIALIDAD</b>	<b>PROMEDIO DE HORAS</b>
<b>Pediatría</b>	1:57:00
<b>Ginecología</b>	0:00:00
<b>Obstétrica</b>	0:00:00
<b>Medicina Interna</b>	8:00:00
<b>Cirugía</b>	11:00:00





HOSPITAL NACIONAL SALDAÑA

FUENTE: SPME. DATOS 2023 HASTA AGOSTO.

Las horas en área de pediatría se vieron aumentadas en el primer trimestre, pero a partir de abril, se implementó la emergencias en el mismo pabellón de pediatría, por lo que los tiempos de espera disminuyeron notablemente, con respecto a los tiempos en medicina interna y cirugía se ven afectados por varios factores, como: la hora de despacho de altas en hospitalización que se da después de las 2:00 de la tarde, esto a su vez por que el medicamento de altas es despachado por una persona en farmacia, y tenemos falta de personal en dicha área, además otro factor importante de mencionar es que para hacer los traslados se necesita movilizarlos en transporte interno, el cual hace todos los traslados a nivel interno, por lo que se prioriza pacientes de UCI/UCIN, sala de operaciones, y estudios diagnósticos.

### **TIEMPOS DE ESPERA CIRUGÍA ELECTIVA (DÍAS) ENERO A SEPTIEMBRE 2023.**

<b>ESPECIALIDAD</b>	<b>PROMEDIO DE DIAS</b>
<b>Cirugía General Electiva.</b>	37
<b>Ortopedia</b>	33
<b>Cirugía de Tórax.</b>	2
<b>Ginecología</b>	61

FUENTE: SPME. DATOS 2023 HASTA AGOSTO.

El promedio de días de espera en área de ginecología se ha visto afectada por que durante el año hubo renuncia de médico en dicha especialidad, posteriormente se han retomado las citas de las cirugías ginecológicas; pero aún se encuentra en promedio a 61 días.



HOSPITAL NACIONAL SALDAÑA

### C. ANÁLISIS DEL CUMPLIMIENTO DE METAS POAH 2023 DE ENERO HASTA AGOSTO 2023.

Actividades	Total		
	Prog.	Realiz.	%Cumpl.
<b>Servicios Finales</b>			
<b>Consulta Externa Médica</b>			
Medicina General	0	2,755	ND
<b>Especialidades Básicas</b>			
Medicina Interna	5,328	5,631	106%
Cirugía General	4,328	4,801	111%
Pediatría	560	683	122%
Ginecología	1,000	1,176	118%
Obstetricia	280	123	44%
Pediatría	560	988	176%
<b>Sub Especialidades</b>			
<b>Sub Especialidad de Medicina Interna</b>			
Gastroenterología	664	0	0%
Neumología	3,328	4,182	126%
<b>Sub Especialidades de Cirugía</b>			
Neurocirugía	600	0	0%
Ortopedia	864	1,112	129%
Cirugía de Torax	232	61	26%
<b>Sub Especialidades de Pediatría</b>			
Neurología	328	0	0%
<b>Emergencias</b>			
<b>De Medicina Interna</b>			
Medicina Familiar	0	334	ND
Medicina Interna	4,864	2,610	54%
Neumología	3,000	136	5%
<b>De Cirugía</b>			
Cirugía General	2,000	5,689	284%
<b>De Pediatría</b>			
Pediatría Gral.	1,664	3,191	192%
<b>De Gineco-Obstetricia</b>			
Ginecología	264	451	171%
Obstetricia	2,000	2,078	104%
<b>Otras Atenciones Consulta Emergencia</b>			



HOSPITAL NACIONAL SALDAÑA

Bienestar Magisterial	0	55	ND
Emergencia/Consulta General	0	1,175	ND
Selección	0	0	ND
<b>Otras Atenciones Consulta Externa Médica</b>			
Bienestar Magisterial / Servicios por Contrato	3,328	1,266	38%
Colposcopia	664	1,021	154%
Endoscopia	328	0	0%
Nutrición	1,064	1,136	107%
Programa de Atención Integral	2,200	3,029	138%
Psicología	1,064	2,448	230%

FUENTE: SPME. DATOS 2023 HASTA AGOSTO.

En las actividades de cumplimiento de la consulta externa, se ha alcanzado un 44% de la meta programada en obstetricia, ya que se ha observado una baja en señoras embarazadas en este año, una tendencia que se ha mantenido en los meses evaluados.

En emergencias en Medicina interna tenemos un 54% a la fecha, esto se debe a que la consulta en emergencias se distribuye en medicina interna, medicina familiar y medicina general, y en los años anteriores todo se le cargaba a medicina interna, al sumar dichas áreas, el total de atenciones es de 4119, lo que daría 84% en medicina interna.

En otras atenciones de Consulta externa, en área de bienestar magisterial, que se tiene con 38%, a dicho médico general se le colocó en la meta del año 2023, 8 horas de consulta externa, y se ha verificado con la jefatura del área que dicho médico cumple funciones de hospitalización, curaciones, terapias entre otras, por lo que se modificara dicha meta para el año 2024.

En la especialidad de Gastroenterología, neurología pediátrica y neurocirugía no se tiene datos en el SIMMOW, se haran gestiones para la apertura en dicho sistema y se logren los datos respectivos. En endoscopías no se han obtenido datos en el SEPS, ya que no ha habido un sistema de registro en dicho sistema.



HOSPITAL NACIONAL SALDAÑA

## HOSPITALIZACIÓN.

**Periodo:** Desde: Enero/2023 Hasta: Agosto/2023

**Establecimiento:** Hospital Nacional "Dr. José A. Saldaña"

Actividades	Total		
	Prog.	Realiz.	%Cumpl.
<b>Servicios Finales</b>			
<b>Egresos Hospitalarios</b>			
<b>Especialidades Básicas</b>			
Cirugía	1,000	811	81%
Ginecología	128	158	123%
Medicina Interna	1,464	1,943	133%
Obstetricia	1,664	1,007	61%
Pediatría	864	1,399	162%
<b>Sub Especialidades</b>			
<b>Sub Especialidad de Medicina Interna</b>			
Neumología	200	413	207%
<b>Sub Especialidades de Cirugía</b>			
Ortopedia / Traumatología	0	247	ND
<b>Otros Egresos</b>			
Bienestar Magisterial	128	183	143%
Emergencia	0	694	ND
<b>Partos</b>			
Partos vaginales	528	418	79%
Partos por Cesáreas	328	306	93%
<b>Cirugía Mayor</b>			
Electivas para Hospitalización	400	749	187%
Electivas Ambulatorias	200	871	436%
De Emergencia para Hospitalización	800	516	65%
De Emergencia Ambulatoria	104	4	4%
<b>Medicina Crítica</b>			
<b>Unidad de Emergencia</b>			
Admisiones	0	0	ND
<b>Unidad de Máxima Urgencia</b>			
Admisiones	0	0	ND

FUENTE: SPME. DATOS 2023 HASTA AGOSTO.



En áreas de hospitalización, de igual manera en área de obstetricia se ha cumplido con el 61% en hospitalización, en las cirugías mayores de emergencia ambulatoria se cuenta con un 4%, pero al cotejar datos en sala de operaciones se verifica que se han realizado 93 cirugías mayores ambulatorias en los 8 meses, lo que da un porcentaje de 89.42% según la meta programada. Se tiene dificultad con el reporte de dichos datos a ESDOMED, ya que todavía se está trabajando en base a lo que se diga en el SEPS.

### Servicios Intermedios, Diagnóstico, Tratamiento y Rehabilitación.

**Periodo:** Desde: Enero/2023 Hasta: Agosto /2023

**Establecimiento: Hospital Nacional "Dr. José A. Saldaña"**

Actividades	Total		
	Prog.	Realiz.	%Cumpl.
<b>Servicios Intermedios</b>			
<b>Diagnostico</b>			
<b>Imagenología</b>			
Radiografías	16,664	21,022	126%
Ultrasonografías	7,328	1,352	18%
Tomografía Axial Computarizada	664	527	79%
Mamografías Diagnósticas	64	54	84%
<b>Anatomía Patológica</b>			
Biopsias Cuello Uterino	328	0	0%
Biopsias Mama	32	0	0%
Biopsias Otras partes del cuerpo	2,728	0	0%
<b>Otros Procedimientos Diagnósticos</b>			
Colposcopias	400	641	160%
Ecocardiograma	160	155	97%
Electrocardiogramas	800	213	27%
Electroencefalogramas	40	713	1782%
Endoscopias	128	0	0%
Espirómetros	664	1345	202%
<b>Tratamiento y Rehabilitación</b>			
Cirugía Menor	664	590	89%
Conos Loop	40	44	110%
Crioterapias	64	38	59%
Fisioterapia (Total de sesiones brindadas)	4,000	1,122	28%
Inhaloterapias	13,328	6,306	47%
Receta Dispensada de Consulta Ambulatoria	70,000	107,748	154%
Recetas Dispensadas de Hospitalización	133,328	349,915	262%



HOSPITAL NACIONAL SALDAÑA

Terapias Respiratorias	20,000	10,128	51%
<b>Trabajo Social</b>			
Casos Atendidos	10,000	17654	176%

FUENTE: SPME. DATOS 2023 HASTA AGOSTO.

En los casos de biopsias de cuello uterino, de mama y de otras partes del cuerpo, así como de los datos de endoscopías que aparecen en 0, se ha verificado en ESDOMED que estos rubros se digitan pero los actualiza el SEPS, por lo que los datos no aparecen; al igual que los casos atendidos en trabajo social.

### Servicios Intermedios, Diagnóstico, Tratamiento y Rehabilitación.

**Periodo:** Desde: Enero/2023 Hasta: Agosto 2023.  
**Establecimiento:** Hospital Nacional "Dr. José A. Saldaña"

Actividades	Total		
	Prog.	Realiz.	%Cumpl.
<b>Servicios Intermedios</b>			
<b>Diagnostico</b>			
<b>Laboratorio Clínico y Banco de Sangre</b>			
<b>Hematología</b>			
Consulta Externa	4,905	5,269	107%
Hospitalización	19,683	10,105	51%
Emergencia	10,512	10,624	101%
Referido / Otros	2,151	1,599	74%
<b>Inmunología</b>			
Consulta Externa	1,305	4,596	352%
Hospitalización	3,078	2,095	68%
Emergencia	360	3,357	933%
Referido / Otros	630	1,527	242%
<b>Bacteriología</b>			
Consulta Externa	1,458	355	24%
Hospitalización	16,974	9,02	53%
Emergencia	3,744	1,954	52%
Referido / Otros	11,808	985	8%
<b>Parasitología</b>			
Consulta Externa	207	137	66%
Hospitalización	1,62	463	29%
Emergencia	1,404	672	48%



HOSPITAL NACIONAL SALDAÑA

Referido / Otros	1050	40	4%
<b>Bioquímica</b>			
Consulta Externa	22,392	23,975	107%
Hospitalización	32,031	38,561	120%
Emergencia	26,595	34,035	128%
Referido / Otros	17,334	16,108	93%

<b>Banco de Sangre</b>			
Consulta Externa	1,197	1,294	108%
Hospitalización	9,144	2,39	26%
Emergencia	1,908	1,857	97%
Referido / Otros	180	6	3%

FUENTE: SPME. DATOS 2023 HASTA AGOSTO.

En las metas expuestas para el año 2023 de Laboratorio Clínico, en las metas que no se han logrado, como por ejemplo bacteriología y parasitología, es porque en el Primer Nivel de atención se están haciendo pruebas en varias Unidades de Salud.

En referidos para banco de sangre, han enviado menos pacientes a este centro hospitalario para dicho rubro.



HOSPITAL NACIONAL SALDAÑA

## 2) DEFINICION DE LA OFERTA DE SALUD.

### 1. ORGANIGRAMA

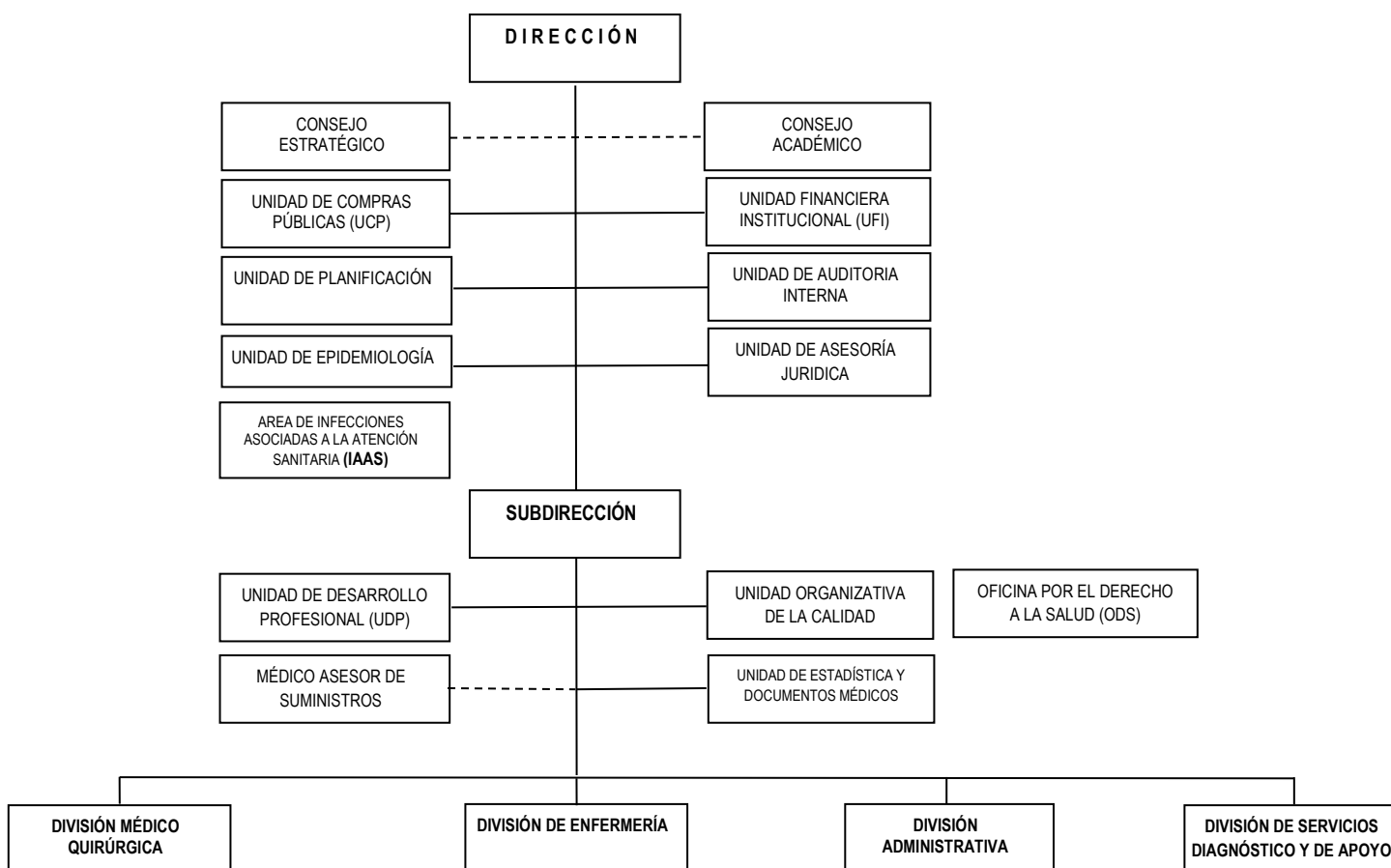





HOSPITAL NACIONAL SALDAÑA

## 2. OFERTA DE SERVICIOS.

<b>RECURSOS MÉDICOS DE CONSULTA EXTERNA.</b>			
<b>No. de personal</b>	<b>Especialidad.</b>	<b>HORARIO DE ATENCIÓN</b>	
		<b>HORARIO</b>	<b>DÍAS</b>
<b>2</b>	MEDICINA GENERAL	7:00 AM A 3:00 PM	LUNES A VIERNES
<b>8</b>	CIRUGÍA (incluye Neurocirugía, Ortopedia y Cirugía de Tórax).	7:00 AM A 3:00 PM	LUNES A VIERNES
<b>3</b>	PEDIATRÍA (incluye Neurología Pediátrica)	8:00 AM A 12:00PM	LUNES A VIERNES
<b>7</b>	MEDICINA INTERNA (incluye gastroenterología, oncología y CAI)	7:00 AM A 3:00 PM	LUNES A VIERNES
<b>6</b>	GINECOBSTETRICIA (incluye Colposcopia)	7:00 AM A 2:00 PM	LUNES A VIERNES
<b>6</b>	NEUMOLOGÍA (incluye Programa Tb, Clínicas especializadas y Rehabilitación Pulmonar)	7:00 AM A 12 PM	LUNES A VIERNES
<b>2</b>	PSIQUIATRIA	7:00 AM A 12 PM	LUNES A VIERNES

<b>RECURSOS MÉDICOS DE PLANTA DE EMERGENCIAS.</b>			
<b>No. de personal</b>	<b>Especialidad.</b>	<b>HORARIO DE ATENCIÓN</b>	
		<b>HORARIO</b>	<b>DÍAS</b>
<b>1</b>	MEDICINA GENERAL	7:00 AM A 3:00 PM	LUNES A VIERNES
<b>1</b>	CIRUGÍA	7:00 AM A 3:00 PM	LUNES A VIERNES



HOSPITAL NACIONAL SALDAÑA

1	PEDIATRÍA	7:00 AM A 3:00 PM	LUNES A VIERNES
1	MEDICINA INTERNA	7:00 AM A 3:00 PM	LUNES A VIERNES
1	GINECOBSTERICIA	7:00 AM A 3:00 PM	LUNES A VIERNES
2	MEDICINA FAMILIAR	7:00 AM A 3:00 PM	LUNES A VIERNES

### RECURSOS MÉDICOS DE T U R N O.

No. de personal	Especialidad	HORARIO DE ATENCIÓN	
		HORARIO	DÍAS
2	MEDICINA GENERAL	7:00 PM A 7:00 AM 24 HORAS	LUNES A VIERNES SÁBADO Y DOMINGO
7	CIRUGÍA	7:00 PM A 7:00 AM 24 HORAS	LUNES A VIERNES SÁBADO Y DOMINGO
9	PEDIATRÍA	7:00 PM A 7:00 AM 24 HORAS	LUNES A VIERNES SÁBADO Y DOMINGO
6	MEDICINA INTERNA	7:00 PM A 7:00 AM 24 HORAS	LUNES A VIERNES SÁBADO Y DOMINGO
7	GINECO-OBSTETRICIA	7:00 PM A 7:00 AM 24 HORAS	LUNES A VIERNES SÁBADO Y DOMINGO
3	MEDICINA FAMILIAR	7:00 PM A 7:00 AM 12 HORAS	TURNOS ROTATIVOS DE LUNES A DOMINGO



<b>SERVICIOS DE APOYO Y DIAGNÓSTICO.</b>		
<b>Especialidad.</b>	<b>HORARIO DE ATENCIÓN</b>	
	<b>HORARIO</b>	<b>DÍAS</b>
ANATOMÍA PATOLÓGICA	8 HORAS	LUNES A VIERNES
ULTRASONOGRAFÍAS	8 HORAS	LUNES A VIERNES
FISIOTERAPIA	8 HORAS	LUNES A VIERNES
MANTENIMIENTO	8 HORAS	LUNES A VIERNES
LAVANDERIA	8 HORAS	LUNES A DOMINGO
NUTRICION Y DIETAS	8 HORAS	LUNES A DOMINGO
RADIOGRAFÍAS Y TAC	24 HORAS	LUNES A DOMINGO
FARMACIA	24 HORAS	LUNES A DOMINGO
LABORATORIO	24 HORAS	LUNES A DOMINGO
TERAPIA RESPIRATORIA	24 HORAS	LUNES A DOMINGO
TRANSPORTE	24 HORAS	LUNES A DOMINGO



HOSPITAL NACIONAL SALDAÑA

### 3. CAPACIDAD INSTALADA PROYECTADA PARA EL AÑO 2024.

#### 3.1 CONSULTORIOS EN EMERGENCIAS.

**Año 2024**

#### **CAPACIDAD INSTALADA**

Horas diarias disponibles de consultorio en emergencia para 2024

**HOSPITAL NACIONAL JOSE ANTONIO SALDAÑA.**

Servicios Finales CONSULTORIO	EMERGENCIA Horas diarias disponibles
Consultorio 1 SELECCIÓN	24.0
Consultorio 2 MEDICINA INTERNA	24.0
Consultorio 3 CIRUGIA	24.0
Consultorio 4 PEDIATRIA	24.0
Consultorio 5 GINECOLOGIA/OBSTETRICIA	24.0
<b>TOTAL HORAS CONSULTORIO DISPONIBLES</b>	<b>120</b>

Fuente: POA Hospital, año 2024.



HOSPITAL NACIONAL SALDAÑA

### 3.2 CONSULTORIOS EN CONSULTA EXTERNA.

**Año 2024**

**CAPACIDAD INSTALADA**

Horas diarias y útiles disponibles por consultorio en consulta externa para 2024,

**HOSPITAL NACIONAL JOSE ANTONIO SALDAÑA.**

Servicios Finales Consulta Externa		
CONSULTORIO	Horas diarias disponibles	Horas diarias útiles
Consultorio 1 MEDICINA INTERNA	8.0	6.0
Consultorio 2 PEDIATRIA	8.0	7.0
Consultorio 3 CIRUGIA GENERAL	8.0	6.0
Consultorio 4 GINECOLOGIA/OBSTETRICIA	8.0	8.0
Consultorio 5 ORTOPEDIA	8.0	6.0
Consultorio 6 PSIQUIATRIA	8.0	6.0
Consultorio 7 MEDICINA GENERAL	8.0	8.0
Consultorio 8 NEUMOLOGIA	8.0	7.0
Consultorio 9 NUTRICION	8.0	6.0
Consultorio 10 PSICOLOGIA	8.0	8.0
<b>TOTAL HORAS CONSULTORIO DISPONIBLES</b>	<b>80</b>	<b>68</b>



HOSPITAL NACIONAL SALDAÑA

### 3.3 CAMAS CENSABLES.

Año 2024	
CAPACIDAD INSTALADA	
Dotación de camas de hospitalización para 2024, HOSPITAL NACIONAL JOSE ANTONIO SALDAÑA.	
Servicios Finales	
Servicio Hospitalario	
CAMAS CENSABLES	
Servicio Hospitalario Especialidades Básicas	N° camas
Medicina Interna	36
Cirugía	36
Ginecología	4
Gineco-Obstetricia	0
Obstetricia	13
Pediatría	41
<b>TOTAL ESPECIALIDADES BÁSICAS</b>	<b>130</b>
Servicio Hospitalario Sub Especialidad de Medicina Interna	N° camas
Cardiología	0
Endocrinología	0
Hematología	0
Infectología / Aislamiento	0
Nefrología	0
Neumología	28
Neurología	0
Oncología	0
<b>TOTAL SUB ESPECIALIDAD MEDICINA INTERNA</b>	<b>28</b>
Servicio Hospitalario Sub Especialidad de Cirugía	N° camas
Cirugía de Torax	0
Cirugía Plástica	0
Cirugía Oncológica	0
Neurocirugía	0
Oftalmología	0
Ortopedia / Traumatología	8
Otorrinolaringología	0
Urología	0



HOSPITAL NACIONAL SALDAÑA

Puerperio	0
<b>TOTAL SUB ESPECIALIDAD OBSTETRICIA</b>	<b>0</b>
<b>Servicio Hospitalario Sub Especialidad de Psiquiatría</b>	<b>Nº camas</b>
Adicciones y Detoxificaciones	0
Agudos	0
Subagudos	0
Crónicos	0
Reos	0
<b>TOTAL SUB ESPECIALIDAD PSIQUIATRÍA</b>	<b>0</b>
<b>Otros Servicios Hospitalarios</b>	<b>Nº camas</b>
Bienestar Magisterial	12
Emergencia	16
ISSS	0
Servicios por Contrato	0
<b>TOTAL OTROS SERVICIOS HOSPITALARIOS</b>	<b>28</b>
<b>TOTAL CAMAS CENSABLES EN HOSPITALIZACIÓN</b>	<b>194</b>
<b>CAMAS NO CENSABLES</b>	
<b>Áreas de Atención Transitoria o provisional</b>	<b>Nº camas</b>
Emergencia (Observación)	21
Trabajo de Partos	3
Recuperación	6
Unidad de cuidados intermedios	8
Unidad de cuidados intensivos	8
<b>TOTAL CAMAS NO CENSABLES</b>	<b>46</b>



HOSPITAL NACIONAL SALDAÑA

### 3.4 QUIRÓFANOS.

**Año 2024**

#### **CAPACIDAD INSTALADA**

Horas diarias disponibles de Quirófanos para Cirugía Mayor, año 2024.

#### **HOSPITAL NACIONAL JOSE ANTONIO SALDAÑA.**

Concepto	No. total horas diarias disponibles para Cirugía Mayor	
	No. total horas diarias disponibles para Cirugía Electiva	No. total horas diarias disponibles para Cirugía Emergencia
Quirófano 1 CENTRAL	8.00	
Quirófano 2 EMERGENCIAS		24.00
Quirófano 3 EMERGENCIAS OBSTERICAS		24.00
<b>TOTAL</b>	<b>8.00</b>	<b>48.00</b>

Fuente: POA Hospital, año 2024.





HOSPITAL NACIONAL SALDAÑA

## 4. ESTÁNDARES DE INFRAESTRUCTURA.

**Año 2024**

**Tabla 1**

Tiempo en horas promedio por consulta para año 2024

**HOSPITAL NACIONAL JOSE ANTONIO SALDAÑA.**

Consulta externa médica general	Tiempo en minutos Promedio por Consulta, Año 2024	Pacientes x hora
Medicina General	12	5
Consulta externa médica de Especialidades Básicas	Tiempo en minutos Promedio por Consulta, Año 2024	Paciente x hora
Medicina Interna	15	4
Cirugía General	15	4
Pediatría General	15	4
Ginecología	15	4
Obstetricia	20	3
Psiquiatría	30	2
Consulta Externa de Sub Especialidades	Tiempo en minutos Promedio por Consulta, Año 2024	Paciente x hora
Sub Especialidades de Medicina Interna NEUMOLOGÍA.	20	3
Sub Especialidades de Medicina Interna ONCOLOGIA	60	1
Sub Especialidades de Cirugía NEUROCIRUGIA	15	4
Sub Especialidades de Pediatría NEUROPEDIATRIA	30	2
Sub Especialidades de Ginecología	15	4
Sub Especialidades de Obstetricia LNCC	30	2
Otras Atenciones Consulta Externa Médica	Tiempo en minutos Promedio por Consulta, Año 2024	Paciente x hora
Bienestar Magisterial / Servicios por Contrato	15	4
Clínica de cesación de consumo de tabaco		
Clínica de Ulceras		
Colposcopia	30	2
Endoscopia		
Medicina Familiar	15	4
Nutrición	30	2
Planificación Familiar	30	2
Programa de Atención Integral	15	4
Psicología	60	1
Selección		
Consulta Externa Odontológica	Tiempo en minutos Promedio por Consulta, Año 2024	Paciente x hora
Odontológica de primera vez		
Odontológica subsecuente		
Cirugía Oral		
Consulta Emergencia	Tiempo en minutos Promedio por Consulta, Año 2024	Paciente x hora
Emergencia	30	2



HOSPITAL NACIONAL SALDAÑA

**Tabla 2**

Promedio de días estancia, año 2024.

**HOSPITAL NACIONAL JOSE ANTONIO SALDAÑA.**

<b>Camas Censables</b>	
<b>Servicio Hospitalario Especialidades Básicas</b>	<b>Promedio de Días Estancia, Año 2024</b>
Medicina Interna	6.6
Cirugía	4.7
Ginecología	2.8
Gineco-Obstetricia	0.0
Obstetricia	2.3
Pediatría	3.6
<b>PROMEDIO ESPECIALIDADES BÁSICAS</b>	<b>2.7</b>
<b>Servicio Hospitalario Sub Especialidad de Medicina Interna</b>	<b>Promedio de Días Estancia, Año 2024</b>
Cardiología	
Endocrinología	
Hematología	
Infectología / Aislamiento	
Nefrología	
Neumología	11.9
Neurología	
Oncología	
<b>PROMEDIO SUB ESPECIALIDAD MEDICINA INTERNA</b>	<b>11.9</b>
<b>Servicio Hospitalario Sub Especialidad de Cirugía</b>	<b>Promedio de Días Estancia, Año 2024</b>
Cirugía de Torax	
Cirugía Plástica	
Cirugía Oncológica	
Neurocirugía	
Oftalmología	
Ortopedia / Traumatología	7.7
Otorrinolaringología	
Urología	
<b>PROMEDIO SUB ESPECIALIDAD CIRUGÍA</b>	<b>7.7</b>
<b>PROMEDIO SUB ESPECIALIDAD OBSTERICIA</b>	
<b>Otros Servicios Hospitalarios</b>	<b>Promedio de Días Estancia, Año 2024</b>
Bienestar Magisterial	5.4
Emergencia	1.3
ISSS	
Servicios por Contrato (Pensionado)	
<b>PROMEDIO OTROS SERVICIOS</b>	<b>3.3</b>



HOSPITAL NACIONAL SALDAÑA

### Tabla 3

Promedio de hora por cirugía mayor, año 2024.

### HOSPITAL NACIONAL JOSE ANTONIO SALDAÑA.

Quirófano Cirugía Mayor Electiva	Horas Promedio por Cirugía, Año 2023
Cirugía General	2.00
Cirugía Sub Especialidad	3.00
Cirugía General Pediátrica	2.00
Cirugía Sub Especialidad Pediátrica	3.00
Cirugía Ginecológica	2.00
Cirugía Sub Especialidad Ginecológica	3.00
Cirugía Obstétrica	2.00
Cirugía Sub Especialidad Obstétrica	3.00

Fuente: POA Hospital, año 2024.



HOSPITAL NACIONAL SALDAÑA

**Distribución de horas de Consulta Externa, por especialidad, recurso médico y/o disciplina, para el cálculo del Promedio Hora Día, año 2024.**

Consulta Externa Médica General	Código SIMMOW	Nombre del médico y/o disciplina	LUNES	MARTES	MIÉRCOLES	JUEVES	VIERNES	TOTAL HORAS SEMANA	PROMEDIO HORAS DÍA
<b>Medicina General</b>		ROXANA VANESSA SHUTTIN SARILES	7:00-15:00	7:00-15:00	7:00-15:00	7:00-15:00	7:00-15:00	40.0	8.0
									0.0
									0.0
	<b>TOTAL</b>								<b>40.0</b>
Consulta Externa Especialidades Básicas	Código SIMMOW	Nombre del médico y/o disciplina	LUNES	MARTES	MIÉRCOLES	JUEVES	VIERNES	TOTAL HORAS SEMANA	PROMEDIO HORAS DÍA
<b>Medicina Interna</b>		ANA MARIA CAÑAS	13:00-15:00	13:00-15:00	13:00-15:00	13:00-15:00	13:00-15:00	10.0	2.0
		ERICKA MARISIA RAMIREZ RIVERA	10:00-13:00	10:00-13:00	10:00-13:00	10:00-13:00	10:00-13:00	15.0	3.0
		GUSTAVO SALVADOR ELLERBROCK	10:00-13:00	10:00-13:00	10:00-13:00	10:00-13:00	10:00-13:00	15.0	3.0
		OSCAR ARMANDO VASQUEZ CORDON	13:00-14:00	13:00-14:00	13:00-14:00	13:00-14:00	13:00-14:00	15.0	3.0
	<b>TOTAL</b>								<b>55.0</b>
<b>Cirugía General</b>		MANUEL ANTONIO CARBALLO		8:00-11:00		9:00-12:00		6.0	1.2
		RODOLFO ALAN GOCHEZ	7:00-10:00		7:00-10:00			6.0	1.2
		RUBEN RODRIGUEZ TURCIOS			10:00-13:00	10:00-13:00		6.0	1.2
		JOSE MARIO RIVERA GALLARDO		7:00-9:00		8:00-10:00		4.0	0.8
		OSCAR MAURICIO ESCALON GONZALEZ	13:00-15:00				13:00-15:00	2.0	0.4
<b>TOTAL</b>								<b>24.0</b>	<b>4.8</b>
<b>Pediatría General</b>		SILVIA CAROLINA SALINAS			11:00-13:00		10:00-13:00	5.0	1.0
									0.0
									0.0
	<b>TOTAL</b>								<b>5.0</b>
<b>Ginecología</b>		ANA GLORIA SANDOVAL DE ZA VALETA		8:00-10:00				2.0	0.4
		JORGE ANDRES MORAN COLATO		10:00-12:00				2.0	0.2
		ROBERTO ANTONIO VALLES MARTINEZ			10:00-13:00			3.0	0.6
		JAIM E DE JESUS RODRIGUEZ GOMEZ	8:00-13:00				8:00-14:00	11.0	2.2
<b>TOTAL</b>								<b>18.0</b>	<b>3.6</b>
<b>Obstetricia</b>		MARIA ELIZABETH ALEGRIA ORTIZ			8:00-10:00	8:00-10:00		4.0	0.8
		JAIM E DE JESUS RODRIGUEZ GOMEZ	13:00-14:00					1.0	0.2
		JORGE ANDRES MORAN COLATO		12:00-13:00				1.0	0.2
<b>TOTAL</b>								<b>6.0</b>	<b>1.2</b>
		WILLY VLADIMIR GONZALEZ IBARRA	7:00-9:00	7:00-9:00	7:00-9:00	7:00-9:00	7:00-9:00	10.0	2.0
		SERGIO GERARDO CAMPOS	7:00-12:00	7:00-11:00	13:00-15:00	7:00-11:00	7:00-9:00	17.0	3.4
									0.0
	<b>TOTAL</b>								<b>27.0</b>
<b>TOTAL ESPECIALIDADES BÁSICAS</b>								<b>135.0</b>	<b>27.0</b>



HOSPITAL NACIONAL SALDAÑA

Gastroenterología		AMANDA MINETH ALARCON MACAL		12:00-15:00		12:00-15:00		2.0	0.4
									0.0
									0.0
									0.0
	<b>TOTAL</b>								<b>2.0</b>

Neumología		RUTH CAROLINA BARRIENTOS PADILLA	11:00-13:00	11:00-13:00	11:00-13:00	11:00-13:00	11:00-13:00	10.0	2.0
		JUAN ALEX ASCENCIO GARCIA	13:00-15:00	8:00-9:00	13:00-15:00	8:00-9:00	13:00-15:00	8.0	1.6
		ANA LORENA ABREGO DE ORELLANA	10:00-12:00	10:00-12:00	10:00-12:00	10:00-12:00	10:00-12:00	10.0	2.0
		CLAUDIA ARELY GONZALEZ MARTINEZ	7:00-9:00	7:00-9:00	7:00-9:00	7:00-9:00	7:00-9:00	10.0	2.0
		HENRY VLADIMIR ALFARO		7:00-10:00		7:00-10:00		6.0	1.2
		FRANK MILTON LAZO LOPEZ	9:00-13:00	9:00-13:00	7:00-9:00	9:00-13:00	9:00-13:00	18.0	3.6
<b>TOTAL</b>								<b>62.0</b>	<b>12.4</b>

Oncología		ANA ESTHER GUARDADO SAAVEDRA	13:00-15:00		13:00-15:00		13:00-15:00	6.0	1.2
									0.0
									0.0
									0.0
									0.0
<b>TOTAL</b>								<b>6.0</b>	<b>1.2</b>

<b>TOTAL SUB ESPECIALIDAD MEDICINA INTERNA</b>								<b>70.0</b>	<b>14.0</b>
--	--	--	--	--	--	--	--	-------------	-------------



HOSPITAL NACIONAL SALDAÑA

Neurocirugía	JOSE CARLOS STANISLAO NAJARRO		10:00-12:00	9:00-11:00		8:00-10:00	6	1.2
								0.0
								0.0
								0.0
								0.0
								0.0
								0.0
								0.0
<b>TOTAL</b>							<b>6.0</b>	<b>1.2</b>

Ortopedia	LUIS ENRIQUE QUINTANILLA VANEGAS		8:00-11:00		8:00-11:00		6	1.2
								0.0
								0.0
								0.0
								0.0
								0.0
								0.0
								0.0
<b>TOTAL</b>							<b>6.0</b>	<b>1.2</b>

Toraxica	JOSE ABRAHAM AVILES HIDALGO					7:00-9:00	2	0.4
								0.0
<b>TOTAL</b>							<b>2.0</b>	<b>0.4</b>

<b>TOTAL SUB ESPECIALIDAD CIRUGÍA</b>	<b>14.0</b>	<b>2.8</b>
---------------------------------------	-------------	------------

Neurología	RONALD EMERSON ARGUETA	8:00-11:00		8:00-11:00		8:00-11:00	9	1.8
								0.0
								0.0
								0.0
<b>TOTAL</b>							<b>9.0</b>	<b>1.8</b>

<b>TOTAL SUB ESPECIALIDAD PEDIATRÍA</b>	<b>9.0</b>	<b>1.8</b>
---	------------	------------



HOSPITAL NACIONAL SALDAÑA

TOTAL SUB ESPECIALIDADES								93.0	18.6
Otras Atenciones Consulta Externa Médica	Código SIMMOW	Nombre del médico y/o disciplina	LUNES	MARTES	MIERCOLES	JUEVES	VIERNES	TOTAL HORAS SEMANA	PROMEDIO HORAS DÍA
Bienestar Magisterial / Servicios por Contrato		FATIMA EUGENIA URBINA MARTINEZ	8:00-10:00	8:00-10:00	8:00-10:00	8:00-10:00	8:00-10:00	10	2.0
									0.0
Clínica de cesación de consumo de tabaco									0.0
									0.0
Clínica de Ulceras									0.0
									0.0
Colposcopia		ROBERTO EDMUNDO SANCHEZ OCHOA	11:00-14:00	11:00-14:00	11:00-14:00	11:00-14:00	11:00-14:00	15.0	3.0
									0.0
Cuidados Paleativos		DAYLI AGUDO	7:00-9:00	7:00-9:00	7:00-9:00		7:00-10:00	9	
Endoscopia		JOSE MARIO RIVERA GALLARDO	6:00-11:00		6:00-11:00		6:00-11:00	15	3.0
		AMANDA MINETH ALARCON		6:00-11:00		6:00-11:00		6	1.2
Medicina Familiar		PENDIENTE NOMBRE DE MEDICO ASIGNADO	7:00-9:00		7:00-9:00		7:00-9:00	6	1.2
									0.0
Nutrición		MARIA CELIS DE PAREDES	7:00-12:00	7:00-12:00	7:00-12:00	7:00-12:00	7:00-12:00	20	4.0
									0.0
PROGRAMA DE ATENCION INTEGRAL		PEDRO ALEXANDER ESCOBAR MARINEZ	7:00-10:00	7:00-10:00	7:00-10:00	7:00-10:00	7:00-10:00	15	3.0
		PAOLA FRANCESCA ABARCA DE AYALA	11:00-12:00	11:00-12:00	11:00-12:00	11:00-12:00	11:00-12:00	5	1.0
PROGRAMA DE ATENCION INTEGRAL		ANDREA MERCEDES IRAHETA MARTINEZ	13:00-15:00	13:00-15:00	13:00-15:00	13:00-15:00	13:00-15:00	10	2.0
		TATIANA PLEYTEZ	7:00-10:00	7:00-10:00	7:00-10:00	7:00-10:00	7:00-10:00	15	3.0
Psicología		FRANCISCA MARISEAL FLORES ANGEL		7:00-15:00		7:00-15:00		16	3.2
		SUCHIT INDIRA CORDOVA DE MIRANDA	7:00-15:00		7:00-15:00		7:00-15:00	24	4.8
Selección		MOISES VALENCIA	7:00-15:00	7:00-15:00	7:00-15:00	7:00-15:00	7:00-15:00	40	8.0
									0.0
<b>TOTAL OTRAS ATENCIONES</b>								<b>206.0</b>	<b>41.2</b>
<b>TOTAL GENERAL DE CONSULTA EXTERNA</b>								<b>474.0</b>	<b>94.8</b>



HOSPITAL NACIONAL SALDAÑA

**HOSPITAL NACIONAL JOSE ANTONIO SALDAÑA.**

Programación de metas de Consulta Externa en base a hora médico, año 2024.



Servicios Finales								
Consulta Externa								
Consulta Externa Médica General	Codigo SIMMOW	Nombre del médico y/o disciplina	PROMEDIO HORAS DÍA	Paciente x hora	Total pacientes día	Días hábiles del año 2024	META 2024 por médico (85%)	META TOTAL 2024 por ESPECIALIDAD (85%)
<b>Medicina General</b>	0	ROXANA VANESSA SHUTTIN SARILES	8.0	5	40	240	8,160	8,160
	0	0	0.0	5	0	240	0	
	0	0	0.0	5	0	240	0	
	0	0	0.0	5	0	240	0	
	<b>TOTAL MEDICINA GENERAL</b>			<b>8.0</b>	<b>5</b>	<b>40</b>	<b>240</b>	
<b>Consulta Externa Especialidades Básicas</b>								
Consulta Externa Especialidades Básicas	Codigo SIMMOW	Nombre del médico y/o disciplina	PROMEDIO HORAS DÍA	Paciente x hora	Total pacientes día	Días hábiles del año 2024	META 2024 por médico (85%)	META TOTAL 2024 por ESPECIALIDAD (85%)
<b>Medicina Interna</b>	0	ANA MARIA CAÑAS	2.0	4	8	240	1,632	8,976
	0	ERICKA MARISIA RAMIREZ RIVERA	3.0	4	12	240	2,448	
	0	GUSTAVO SALVADOR ELLERBROCK	3.0	4	12	240	2,448	
	0	OSCAR ARMANDO VASQUEZ CORDON	3.0	4	12	240	2,448	
	<b>TOTAL</b>			<b>11.0</b>	<b>4</b>	<b>44</b>	<b>240</b>	
<b>Cirugía General</b>	0	MANUEL ANTONIO CARBALLO	1.2	4	5	240	979	3,917
	0	RODOLFO ALAN GOCHEZ	1.2	4	5	240	979	
	0	RUBEN RODRIGUEZ TURCIOS	1.2	4	5	240	979	
	0	JOSE MARIO RIVERA GALLARDO	0.8	4	3	240	653	
	0	OSCAR MAURICIO ESCALON GONZALEZ	0.4	4	2	240	326	
<b>TOTAL</b>			<b>4.8</b>	<b>4</b>	<b>19</b>	<b>240</b>	<b>3,917</b>	<b>3,917</b>
<b>Pediatría General</b>	0	SILVIA CAROLINA SALINAS	1.0	4	4	240	816	816
	0	0	0.0	4	0	240	0	
	0	0	0.0	4	0	240	0	
	0	0	0.0	4	0	240	0	
	<b>TOTAL</b>			<b>1.0</b>	<b>4</b>	<b>4</b>	<b>240</b>	
<b>Ginecología</b>	0	ANA GLORIA SANDOVAL DE ZA VALETA	0.4	4	2	240	326	2,774
	0	JORGE ANDRES MORAN COLATO	0.2	4	1	240	163	
	0	ROBERTO ANTONIO VALLES MARTINEZ	0.6	4	2	240	490	
	0	JAIME DE JESUS RODRIGUEZ GOMEZ	2.2	4	9	240	1,795	
	<b>TOTAL</b>			<b>3.6</b>	<b>4</b>	<b>14</b>	<b>240</b>	
<b>Obstetricia</b>	0	MARIA ELIZABETH ALEGRIA ORTIZ	0.8	3	2	240	490	734
	0	JAIME DE JESUS RODRIGUEZ GOMEZ	0.2	3	1	240	122	
	0	JORGE ANDRES MORAN COLATO	0.2	3	1	240	122	
	<b>TOTAL</b>			<b>1.2</b>	<b>3</b>	<b>4</b>	<b>240</b>	
<b>Psiquiatría</b>	0	WILLY VLADIMIR GONZALEZ IBARRA	2.0	2	4	240	816	2,203
	0	SERGIO GERARDO CAMPOS	3.4	2	7	240	1,387	
	0	0	0.0	2	0	240	0	
	0	0	0.0	2	0	240	0	
<b>TOTAL</b>			<b>5.4</b>	<b>2</b>	<b>11</b>	<b>240</b>	<b>2,203</b>	<b>2,203</b>
<b>TOTAL ESPECIALIDADES BÁSICAS</b>							<b>19,584</b>	<b>19,584</b>





HOSPITAL NACIONAL SALDAÑA

Gastroenterología	0	AMANDA MINETH ALARCON MACAL	0.4	3	1	240	245	245
	0		0.0	3	0	240	0	
	0		0.0	3	0	240	0	
	0		0.0	3	0	240	0	
<b>TOTAL</b>			<b>0.4</b>	<b>3</b>	<b>1</b>	<b>240</b>	<b>245</b>	<b>245</b>
Neumología	0	RUTH CAROLINA BARRIENTOS PADILLA	2.0	3	6	240	1,224	7,589
	0	JUAN ALEX ASCENCIO GARCIA	1.6	3	5	240	979	
	0	ANA LORENA ABREGO DE ORELLANA	2.0	3	6	240	1,224	
	0	CLAUDIA ARELY GONZALEZ MARTINEZ	2.0	3	6	240	1,224	
	0	HENRY VLADIMIR ALFARO	1.2	3	4	240	734	
	0	FRANK MILTON LAZO LOPEZ	3.6	3	11	240	2,203	
<b>TOTAL</b>			<b>12.4</b>	<b>3</b>	<b>37</b>	<b>240</b>	<b>7,589</b>	<b>7,589</b>
Oncología	0	ANA ESTHER GUARDADO SAAVEDRA	1.2	3	4	240	734	734
	0		0.0	3	0	240	0	
	0		0.0	3	0	240	0	
	0		0.0	3	0	240	0	
	0		0.0	3	0	240	0	
<b>TOTAL</b>			<b>1.2</b>	<b>3</b>	<b>4</b>	<b>240</b>	<b>734</b>	<b>734</b>
<b>TOTAL SUB ESPECIALIDAD MEDICINA INTERNA</b>							<b>8,568</b>	<b>8,568</b>

Neurocirugía	0	JOSE CARLOS STANISLAO NAJARRO	1.2	4	5	240	979	979
	0		0.0	4	0	240	0	
	0		0.0	4	0	240	0	
	0		0.0	4	0	240	0	
	0		0.0	4	0	240	0	
	0		0.0	4	0	240	0	
	0		0.0	4	0	240	0	
	0		0.0	4	0	240	0	
<b>TOTAL</b>			<b>1.2</b>	<b>4</b>	<b>5</b>	<b>240</b>	<b>979</b>	<b>979</b>



HOSPITAL NACIONAL SALDAÑA

Ortopedia	0	LUIS ENRIQUE QUINTANILLA VANEGAS	1.2	4	5	240	979	979
	0	0	0.0	4	0	240	0	
	0	0	0.0	4	0	240	0	
	0	0	0.0	4	0	240	0	
	0	0	0.0	4	0	240	0	
	0	0	0.0	4	0	240	0	
	0	0	0.0	4	0	240	0	
	0	0	0.0	4	0	240	0	
<b>TOTAL</b>			<b>1.2</b>	<b>4</b>	<b>5</b>	<b>240</b>	<b>979</b>	<b>979</b>

Toraxica	0	JOSE ABRAHAM AVILES HIDALGO	0.4	4	2	240	326	326
	0	0	0.0	4	0	240	0	
	<b>TOTAL</b>			<b>0.4</b>	<b>4</b>	<b>2</b>	<b>240</b>	

<b>TOTAL SUB ESPECIALIDAD CIRUGÍA</b>							<b>2,285</b>	<b>2,285</b>
---------------------------------------	--	--	--	--	--	--	--------------	--------------

Neurología	0	RONALD EMERSON ARGUETA	1.8	2	4	240	734	734
	0	0	0.0	2	0	240	0	
	0	0	0.0	2	0	240	0	
	0	0	0.0	2	0	240	0	
	<b>TOTAL</b>			<b>1.8</b>	<b>2</b>	<b>4</b>	<b>240</b>	

<b>TOTAL SUB ESPECIALIDAD PEDIATRÍA</b>							<b>734</b>	<b>734</b>
---	--	--	--	--	--	--	------------	------------

<b>TOTAL SUB ESPECIALIDADES</b>			<b>18.6</b>			<b>240</b>	<b>11,587</b>	<b>11,587</b>
---------------------------------	--	--	-------------	--	--	------------	---------------	---------------



HOSPITAL NACIONAL SALDAÑA

Otras Atenciones Consulta Externa Médica	Codigo SIMMOW	Nombre del médico y/o disciplina	PROMEDIO HORAS DÍA	Paciente x hora	Total pacientes día	Días hábiles del año 2024	META 2024 por médico (85%)	META TOTAL 2024 por ESPECIALIDAD (85%)
Bienestar Magisterial / Servicios por Contrato	0	FATIMA EUGENIA URBINA MARTINEZ	2.0	5	10	240	2,040	2,040
	0	0	0.0	4	0	240	0	
Clínica de cesación de consumo de tabaco	0	0	0.0	0	0	240	0	0
	0	0	0.0	0	0	240	0	
Clínica de Ulceras	0	0	0.0	0	0	240	0	0
	0	0	0.0	0	0	240	0	
Colposcopia	0	ROBERTO EDMUNDO SANCHEZ OCHOA	3.0	2	6	240	1,224	1,224
	0	0	0.0	2	0	240	0	
Endoscopia	0	JOSE MARIO RIVERA GALLARDO	3.0	2	6	240	1,224	1,714
	0	AMANDA MINETH ALARCON	1.2	2	2	240	490	
Medicina Familiar	0	PENDIENTE NOMBRE DE MEDICO ASIGNADO	1.2	4	5	240	979	979
	0	0	0.0	4	0	240	0	
Nutrición	0	MARIA CELIS DE PAREDES	4.0	2	8	240	1,632	1,632
	0	0	0.0	2	0	240	0	
Programa de Atención Integral	0	PEDRO ALEXANDER ESCOBAR MARINEZ	3.0	4	12	240	2,448	3,264
	0	PAOLA FRANCESCA ABARCA DE AYALA	1.0	4	4	240	816	
Programa de Atención Integral	0	ANDREA MERCEDES IRAHETA MARTINEZ	2.0	4	8	240	1,632	4,692
	0	TATIANA PLEYTEZ	3.0	5	15	240	3,060	
Psicología	0	FRANCISCA MARISEAL FLORES ANGEL	3.2	1	3	240	653	1,632
	0	SUCHIT INDIRA CORDOVA DE MIRANDA	4.8	1	5	240	979	
Selección	0	MOISES VALENCIA	8.0	5	40	240	8,160	8,160
	0	0	0.0	0	0	240	0	
<b>TOTAL OTRAS ATENCIONES</b>			<b>41.2</b>			<b>240</b>	<b>25,337</b>	<b>25,337</b>



HOSPITAL NACIONAL SALDAÑA

GOBIERNO DE  
EL SALVADOR

Programación de metas de Consulta de Emergencia, en base a producción de los últimos años, año 2024.

Servicios Finales Servicio de Emergencias							
Producción últimos años							
Consulta de Emergencias de Medicina General	2018	2019	2020	2021	2022	Promedio de producción	META 2024
Medicina General/Consulta General	0	0	0	0	0	0	3,500
<b>TOTAL MEDICINA GENERAL</b>	<b>0</b>	<b>0</b>	<b>0</b>	<b>0</b>	<b>0</b>	<b>0</b>	<b>3,500</b>
Consultas de Emergencias de Medicina Interna	2018	2019	2020	2021	2022	Promedio de producción	META 2024
Oncología	0	0	0	0	0	0	0
Medicina Familiar	0	0	0	0	23	5	700
Medicina Interna	8,666	8,919	3,780	6,630	4,247	6,448	5,500
Neumología	2,919	2,765	483	3	98	1,254	500
<b>TOTAL MEDICINA INTERNA</b>	<b>11,585</b>	<b>11,684</b>	<b>4,263</b>	<b>6,633</b>	<b>4,368</b>	<b>7,707</b>	<b>6,700</b>
Consultas de Emergencias de Cirugía	2018	2019	2020	2021	2022	Promedio de producción	META 2024
Cirugía General	4,385	3,750	1,045	1,828	4,448	3,091	9,000
Oftalmología	0	0	0	0	0	0	0
Ortopedia	8	0	0	0	0	2	0
Otorrinolaringología	0	0	0	0	0	0	0
Urología	0	0	0	0	0	0	0
<b>TOTAL CIRUGÍA</b>	<b>4,393</b>	<b>3,750</b>	<b>1,045</b>	<b>1,828</b>	<b>4,448</b>	<b>3,093</b>	<b>9,000</b>
Consultas de Emergencias de Pediatría	2018	2019	2020	2021	2022	Promedio de producción	META 2024
Cirugía Pediátrica	0	0	0	0	0	0	0
Pediatría General	3806	5078	887	1194	1714	2,536	3,500
<b>TOTAL PEDIATRÍA</b>	<b>3806</b>	<b>5078</b>	<b>887</b>	<b>1194</b>	<b>1714</b>	<b>2,536</b>	<b>3,500</b>
Consultas de Emergencias de Gineco-Obstetricia	2018	2019	2020	2021	2022	Promedio de producción	META 2024
Ginecología	571	729	113	191	497	420	400
Obstetricia	5695	5453	1064	1998	2613	3,365	3,500
<b>TOTAL GINECO-OBSTETRICIA</b>	<b>6266</b>	<b>6182</b>	<b>1177</b>	<b>2189</b>	<b>3110</b>	<b>3,785</b>	<b>3,900</b>
Consultas de Emergencias de Psiquiatría	2018	2019	2020	2021	2022	Promedio de producción	META 2024
Psiquiatría	0	0	0	0	0	0	0
<b>TOTAL PSIQUIATRÍA</b>	<b>0</b>	<b>0</b>	<b>0</b>	<b>0</b>	<b>0</b>	<b>0</b>	<b>0</b>
Consultas de Emergencias de Otras Atenciones	2018	2019	2020	2021	2022	Promedio de producción	META 2024
Bienestar Magisterial	0	0	0	0	2	0	80
Psicología	0	0	0	0	0	0	0
Selección	0	0	0	0	0	0	0
<b>TOTAL OTRAS ATENCIONES</b>	<b>0</b>	<b>0</b>	<b>0</b>	<b>0</b>	<b>2</b>	<b>0</b>	<b>80.0</b>
Producción últimos años							
<b>TOTAL GENERAL CONSULTA EMERGENCIA</b>	2018	2019	2020	2021	2022	Promedio de producción	META 2024
	<b>26,050</b>	<b>26,694</b>	<b>7,372</b>	<b>11,844</b>	<b>13,642</b>	<b>17,120</b>	<b>20,000</b>



HOSPITAL NACIONAL SALDAÑA

Servicio Hospitalario Sub Especialidad de Cirugía	N° CAMAS AÑO 2024	PROMEDIO DÍA ESTANCIA	DÍAS HÁBILES	EGRESOS POTENCIALES	META (85%) EGRESOS 2024
Cirugía de Torax	0		365	0	0
Cirugía Plástica	0		365	0	0
Cirugía Oncológica	0		365	0	0
Neurocirugía	0		365	0	0
Oftalmología	0		365	0	0
Ortopedia / Traumatología	8	7.7	365	377	320
Otorrinolaringología	0		365	0	0
Urología	0		365	0	0
<b>TOTAL SUB ESPECIALIDAD CIRUGÍA</b>	<b>8</b>	<b>7.7</b>	<b>365</b>	<b>377</b>	<b>320</b>

Otros Servicios Hospitalarios	N° CAMAS AÑO 2024	PROMEDIO DÍA ESTANCIA	DÍAS HÁBILES	EGRESOS POTENCIALES	META (85%) EGRESOS 2024
Bienestar Magisterial	12	5.4	365	815	693
Emergencia	16	1.3	365	4,577	3,890
ISSS	0		365	0	0
Servicios por Contrato	0		365	0	0
<b>TOTAL OTROS SERVICIOS HOSPITALARIOS</b>	<b>28</b>	<b>3.3</b>	<b>365</b>	<b>5,392</b>	<b>4,583</b>
<b>TOTAL CAMAS CENSABLES EN HOSPITALIZACIÓN Y TOTAL META EGRESOS 2024</b>				<b>18,152</b>	<b>15,429</b>



HOSPITAL NACIONAL SALDAÑA

## RESUMEN EGRESOS SERVICIOS HOSPITALARIOS, AÑO 2024

Servicios Finales	
Servicio Hospitalario	
Servicio Hospitalario Especialidades Básicas + Sub especialidades	META (85%) EGRESOS 2024
Medicina Interna	2,419
Cirugía	2,697
Ginecología	443
Obstetricia	1,754
Pediatría	3,533
Neonatología	0
Psiquiatria	0
Otros servicios	4,583
<b>TOTAL EGRESOS</b>	<b>15,429</b>



HOSPITAL NACIONAL SALDAÑA



MINISTERIO DE SALUD

MINISTERIO DE SALUD

HOSPITAL NACIONAL JOSE ANTONIO SALDAÑA.

Distribución de horas de Cirugía Mayor Electiva, por especialidad y recurso médico, para el cálculo del Promedio cirugía electiva por semana, año 2024.

Cirugía Mayor Electiva Especialidades Básicas	Código SIMMOW	Nombre del médico	LUNES	MARTES	MIÉRCOLES	JUEVES	VIERNES	TOTAL HORAS SEMANA	PROMEDIO CIRUGÍA POR SEMANA
Cirugía General		JOSE MARIO RIVERA GALLARDO		7:00-9:00				2.0	1
		MANEUL ANTONIO CARBALLO ALVARADO			7:00-13:00		7:00-13:00	12.0	6
		RODOLFO ALAN GOCHEZ GOMEZ				7:00-9:00		2.0	1
		OSCAR MAURICIO ESCALON GONZLAEZ				9:00-11:00		2.0	1
		JOSE RUBEN RODRIGUEZ TURCIOS	7:00-11:00					4.0	2
		MANUEL ANTONIO GUZMAN ALVARADO		7:00-13:00				6.0	3
<b>TOTAL</b>								<b>28.0</b>	<b>14</b>
Pediatría General		JOSE ROBERTO TREJO RIVAS				7:00-9:00		2.0	1
									0
									0
<b>TOTAL</b>								<b>2.0</b>	<b>1</b>
Ginecología		JAIM E DE JESUS RODRIGUEZ GOMEZ				7:00-13:00		6.0	3
									0
									0
<b>TOTAL</b>								<b>6.0</b>	<b>3</b>
Obstetricia									0
									0
									0
<b>TOTAL</b>								<b>0.0</b>	<b>0</b>
<b>TOTAL ESPECIALIDADES BÁSICAS</b>								<b>36.0</b>	<b>18</b>



HOSPITAL NACIONAL SALDAÑA

Neurocirugía		JOSE CARLOS ESTANISLAO NAJARRO LEIVA	7:00-13:00				6	2
								0
								0
								0
								0
								0
<b>TOTAL</b>							<b>6.0</b>	<b>2</b>
Ortopedia		LUIS ENRIQUE QUINTANILLA VANEGAS		7:00-11:00		7:00-11:00	8	3
								0
								0
								0
								0
								0
<b>TOTAL</b>							<b>8.0</b>	<b>3</b>
Toraxica		JOSE ABRAHAM AVILES						0
								0
								0
								0
<b>TOTAL</b>							<b>0.0</b>	<b>0</b>
<b>TOTAL SUB ESPECIALIDAD CIRUGÍA</b>							<b>14.0</b>	<b>5</b>

<b>TOTAL SUB ESPECIALIDADES</b>	<b>14.0</b>	<b>4.7</b>
<b>TOTAL CIRUGÍAS MAYOR ELECTIVAS</b>	<b>50.0</b>	<b>22.7</b>
<b>PORCENTAJE DE CIRUGÍAS MAYORES AMBULATORIAS, AÑO 2024. (INDICADORES HOSPITALARIOS)</b>	<b>30%</b>	
<b>PROMEDIO DE HORAS DIARIAS PROGRAMADAS PARA CIRUGÍA MAYOR ELECTIVA</b>	<b>10.0</b>	





HOSPITAL NACIONAL SALDAÑA

GOBIERNO DE EL SALVADOR  
DE SALUD

**HOSPITAL NACIONAL JOSE ANTONIO SALDAÑA.**

**Programación de Metas de Cirugía Mayor Electiva, por especialidad y recurso médico, año 2024.**

Cirugía Mayor Electiva Especialidades Básicas	Codigo SIMMOW	Nombre del médico	PROMEDIO CIRUGÍA POR SEMANA	SEMANAS HÁBILES	TOTAL CIRUGÍAS ELECTIVAS AÑO 2024
<b>Cirugía General</b>	0	JOSE MARIO RIVERA GALLARDO	1	48	48
	0	MANEUL ANTONIO CARBALLO ALVARADO	6	48	288
	0	RODOLFO ALAN GOCHEZ GOMEZ	1	48	48
	0	OSCAR MAURICIO ESCALON GONZLAEZ	1	48	48
	0	JOSE RUBEN RODRIGUEZ TURCIOS	2	48	96
	0	MANUEL ANTONIO GUZMAN ALVARADO	3	48	144
	<b>TOTAL</b>			<b>14</b>	<b>48</b>
<b>Pediatría General</b>	0	JOSE ROBERTO TREJO RIVAS	1	48	48
	0	0	0	48	0
	0	0	0	48	0
	0	0	0	48	0
	<b>TOTAL</b>			<b>1</b>	<b>48</b>
<b>Ginecología</b>	0	JAIM E DE JESUS RODRIGUEZ GOMEZ	3	48	144
	0	0	0	48	0
	0	0	0	48	0
	<b>TOTAL</b>			<b>3</b>	<b>48</b>
<b>Obstetricia</b>	0	0	0	48	0
	0	0	0	48	0
	0	0	0	48	0
	<b>TOTAL</b>			<b>0</b>	<b>48</b>
<b>TOTAL ESPECIALIDADES BÁSICAS</b>			<b>18</b>	<b>48</b>	<b>864</b>



HOSPITAL NACIONAL SALDAÑA

Cirugía Mayor Electiva Sub Especialidad de Cirugía	Codigo SIMMOW	Nombre del médico	PROMEDIO CIRUGÍA POR SEMANA	SEMANAS HÁBILES	TOTAL CIRUGÍAS ELECTIVAS AÑO 2024
Neurocirugía	0	JOSE CARLOS ESTANISLAO NAJARRO LEIVA	2	48	96
	0	0	0	48	0
	0	0	0	48	0
	0	0	0	48	0
	0	0	0	48	0
	0	0	0	48	0
	<b>TOTAL</b>			<b>2</b>	<b>48</b>
Ortopedia	0	LUIS ENRIQUE QUINTANILLA VANEGAS	3	48	128
	0	0	0	48	0
	0	0	0	48	0
	0	0	0	48	0
	0	0	0	48	0
	0	0	0	48	0
	0	0	0	48	0
	0	0	0	48	0
<b>TOTAL</b>			<b>3</b>	<b>48</b>	<b>128</b>
Toraxica	0	JOSE ABRAHAM AVILES	0	48	0
	0	0	0	48	0
	0	0	0	48	0
	0	0	0	48	0
	<b>TOTAL</b>			<b>0</b>	<b>48</b>
<b>TOTAL SUB ESPECIALIDAD CIRUGÍA</b>			<b>5</b>	<b>48</b>	<b>224</b>
<b>TOTAL SUB ESPECIALIDADES</b>			<b>4.7</b>	<b>48</b>	<b>224</b>
<b>TOTAL CIRUGÍAS MAYOR ELECTIVAS</b>			<b>22.7</b>	<b>48</b>	<b>1,088</b>
<b>TOTAL CIRUGÍAS MAYOR ELECTIVAS AMBULATORIAS, AÑO 2024</b>					<b>326</b>
<b>TOTAL CIRUGÍAS MAYOR ELECTIVAS PARA HOSPITALIZACIÓN, AÑO 2024</b>					<b>762</b>

Fuente: POA Hospital, año 2024.



HOSPITAL NACIONAL SALDAÑA



MINISTERIO DE SALUD

### MINISTERIO DE SALUD

### HOSPITAL NACIONAL JOSE ANTONIO SALDAÑA.

Programación de Metas de Cirugía Mayor de Emergencia, por especialidad, en base a tendencia de producción de años anteriores, año 2024.

Cirugía Mayor de Emergencia	PRODUCCIÓN POR AÑO					PROMEDIO DE PRODUCCIÓN	META AÑO 2024
	2018	2019	2020	2021	2022		
Mayor Emergencia Hospitalaria	1,790	1,500	359	758	1,224	1,126	1,200
Mayor Emergencia Ambulatoria	0	0	8	8	136	30	100
<b>TOTAL</b>	<b>1,790</b>	<b>1,500</b>	<b>367</b>	<b>766</b>	<b>1,360</b>	<b>1,157</b>	<b>1,300</b>

Fuente: SPME/SIMMOW.



HOSPITAL NACIONAL SALDAÑA



MINISTERIO DE SALUD

**MINISTERIO DE SALUD**  
**HOSPITAL NACIONAL JOSE ANTONIO SALDAÑA.**

**Programación de atención de Partos Hospitalarios, en base a tendencia de producción de años anteriores, año 2024.**

Partos	PRODUCCIÓN POR AÑO					PROMEDIO	META AÑO 2024
	2018	2019	2020	2021	2022		
Vaginal	1,355	1,144	215	396	597	741	700
Por Cesárea	709	741	191	385	372	480	400
<b>TOTAL</b>	<b>2,064</b>	<b>1,885</b>	<b>406</b>	<b>781</b>	<b>969</b>	<b>1,221</b>	<b>1,100</b>
Porcentaje de cesárea	34.4%	39.3%	47.0%	49.3%	38.4%	41.7%	41%
<b>PORCENTAJE DE CESÁREA, AÑO 2024. (INDICADORES DE GESTIÓN DE ACTIVIDADES HOSPITALARIAS)</b>							

Fuente: SPME/SIMMOW.



HOSPITAL NACIONAL SALDAÑA



MINISTERIO DE SALUD

**MINISTERIO DE SALUD**  
**HOSPITAL NACIONAL JOSE ANTONIO SALDAÑA.**

**Programación de metas de servicios intermedios (Apoyo) de Diagnóstico, Tratamiento y Rehabilitación, en base a tendencia de producción de años anteriores, año 2024.**

Servicios Intermedios							
Diagnóstico, Tratamiento y Rehabilitación							
Imagenología	PRODUCCIÓN POR AÑO					PROMEDIO	META AÑO 2024
	2018	2019	2020	2021	2022		
Fluoroscopias	0	0	0	0	0	0	0
Radiografías	27,630	30,592	9,291	16,805	30,912	23,046	23,000
Ultrasonografías	2,442	2,164	470	1,696	6,625	2,679	2,800
Tomografía Axial Computarizada	1,419	763	213	861	1,662	984	1,000
Resonancias Magnéticas Nucleares	0	0	0	0	0	0	0
Mamografías Diagnósticas	74	0	19	68	97	52	60
Mamografías de Tamisaje	0	0	0	0	37	7	20
<b>TOTAL</b>	<b>31,565</b>	<b>33,519</b>	<b>9,993</b>	<b>19,430</b>	<b>39,333</b>	<b>26,768</b>	<b>26,880</b>
Anatomía Patológica	2018	2019	2020	2021	2022	PROMEDIO	META AÑO 2024
Citologías Cérvico Vaginales Leídas	0	0	0	0	0	0	0
Biopsias Cuello Uterino	824	703	227	629	240	525	600
Biopsias Mama	65	102	10	37	16	46	50
Biopsias Otras partes del cuerpo	4,980	5,239	2,070	3,354	2,039	3,536	4,000
<b>TOTAL</b>	<b>5,869</b>	<b>6,044</b>	<b>2,307</b>	<b>4,020</b>	<b>2,295</b>	<b>4,107</b>	<b>4,650</b>
Otros Procedimientos Diagnósticos	2018	2019	2020	2021	2022	PROMEDIO	META AÑO 2024
Colposcopias	861	944	142	262	0	442	500
Ecocardiogramas	0	0	0	0	0	0	0
Electrocardiogramas	2,488	1,981	413	280	627	1,158	1,200
Electroencefalogramas	86	93	22	27	20	50	50
Endoscopias	224	195	21	101	81	124	150
Espirometrías	2,122	1,858	414	0	0	879	1,000
Pruebas de Esfuerzo	0	0	0	0	0	0	0
Pruebas de HOLTER	0	0	0	0	0	0	0
<b>TOTAL</b>	<b>5,781</b>	<b>5,071</b>	<b>1,012</b>	<b>670</b>	<b>728</b>	<b>2,652</b>	<b>2,900</b>



HOSPITAL NACIONAL SALDAÑA

Tratamiento y Rehabilitación	2018	2019	2020	2021	2022	PROMEDIO	META AÑO 2024
Cirugía Menor	1,226	1,481	300	560	1,005	914	1,000
Conos Loop	69	120	25	36	0	50	50
Crioterapias	201	90	17	34	0	68	100
Diálisis Peritoneal	0	0	0	0	0	0	0
Fisioterapia (Total de sesiones brindadas)	7,759	8,761	2,714	3,550	10,048	6,566	7,000
Hemodiálisis	0	0	0	0	0	0	0
Inhaloterapias	42,516	55,142	9,797	1,923	15,211	24,918	25,000
Receta Dispensada de Consulta Ambulatoria	142,642	131,450	56,244	50,705	120,898	100,388	100,500
Recetas Dispensadas de Hospitalización	149,712	161,246	99,304	148,011	248,997	161,454	170,000
Terapias Respiratorias	20,952	26,004	31,702	60,095	50,845	37,920	40,000
<b>TOTAL</b>	<b>365,077</b>	<b>384,294</b>	<b>200,103</b>	<b>264,914</b>	<b>447,004</b>	<b>332,278</b>	<b>343,650</b>
Trabajo Social	2018	2019	2020	2021	2022	PROMEDIO	META AÑO 2024
Casos Atendidos	15,171	14,887	9,225	19,444	0	11,745	12,000
<b>TOTAL</b>	<b>15,171</b>	<b>14,887</b>	<b>9,225</b>	<b>19,444</b>	<b>0</b>	<b>11,745</b>	<b>12,000</b>

Fuente: SPME/SEPS.



HOSPITAL NACIONAL SALDAÑA

**Programación de metas de servicios intermedios (Apoyo) de Laboratorio Clínico y Banco de Sangre,  
en base a tendencia de producción de años anteriores, año 2024.**

**Servicios Intermedios**

**Laboratorio Clínico**

Hematología	PRODUCCIÓN POR AÑO					PROMEDIO	META AÑO 2024
	2018	2019	2020	2021	2022		
Consulta Externa	5,636	5,342	2,393	4,181	7,508	<b>5,012</b>	<b>5,100</b>
Hospitalización	26,997	20,696	13,164	21,639	17,256	<b>19,950</b>	<b>20,000</b>
Emergencia	12,171	11,206	6,791	14,087	16,024	<b>12,056</b>	<b>12,100</b>
Referido / Otros	3,481	2,304	2,893	3,415	2,180	<b>2,855</b>	<b>2,900</b>
<b>TOTAL</b>	<b>48,285</b>	<b>39,548</b>	<b>25,241</b>	<b>43,322</b>	<b>42,968</b>	<b>39,873</b>	<b>40,100</b>
Inmunología	2018	2019	2020	2021	2022	PROMEDIO	META AÑO 4
Consulta Externa	977	1,507	895	4,076	5,586	<b>2,608</b>	<b>2,700</b>
Hospitalización	3,802	4,022	2,094	5,706	3,381	<b>3,801</b>	<b>3,900</b>
Emergencia	779	917	851	6,503	4,256	<b>2,661</b>	<b>2,700</b>
Referido / Otros	354	784	615	1,650	1,629	<b>1,006</b>	<b>1,025</b>
<b>TOTAL</b>	<b>5,912</b>	<b>7,230</b>	<b>4,455</b>	<b>17,935</b>	<b>14,852</b>	<b>10,077</b>	<b>10,325</b>
Bacteriología	2018	2019	2020	2021	2022	PROMEDIO	META AÑO 2024
Consulta Externa	1,076	1,836	464	509	621	<b>901</b>	<b>1,000</b>
Hospitalización	14,438	20,784	7,774	10,305	13,738	<b>13,408</b>	<b>13,500</b>
Emergencia	2,200	4,363	998	1,636	2,699	<b>2,379</b>	<b>2,500</b>
Referido / Otros	889	1,986	1,363	1,913	1,596	<b>1,549</b>	<b>1,600</b>
<b>TOTAL</b>	<b>18,603</b>	<b>28,969</b>	<b>10,599</b>	<b>14,363</b>	<b>18,654</b>	<b>18,238</b>	<b>18,600</b>



HOSPITAL NACIONAL SALDAÑA

Parasitología	2018	2019	2020	2021	2022	PROMEDIO	META AÑO 2024
Consulta Externa	258	252	72	90	186	172	200
Hospitalización	2,289	1,971	759	715	735	1,294	1,000
Emergencia	1,524	1,684	407	597	1,004	1,043	1,000
Referido / Otros	4	0	0	1	62	13	20
<b>TOTAL</b>	<b>4,075</b>	<b>3,907</b>	<b>1,238</b>	<b>1,403</b>	<b>1,987</b>	<b>2,522</b>	<b>2,220</b>
Bioquímica	2018	2019	2020	2021	2022	PROMEDIO	META AÑO 2024
Consulta Externa	46,078	27,240	11,731	21,985	32,044	27,816	30,000
Hospitalización	53,374	38,707	32,758	61,726	52,151	47,743	50,000
Emergencia	37,255	32,737	18,850	39,841	47,150	35,167	35,500
Referido / Otros	1,872	21,396	20,034	22,725	21,225	17,450	17,500
<b>TOTAL</b>	<b>138,579</b>	<b>120,080</b>	<b>83,373</b>	<b>146,277</b>	<b>152,570</b>	<b>128,176</b>	<b>133,000</b>
Banco de Sangre	2018	2019	2020	2021	2022	PROMEDIO	META AÑO 2024
Consulta Externa	1,043	1,266	278	1,086	1,649	1,064	1,100
Hospitalización	980	10,414	3,020	4,551	3,987	4,590	4,600
Emergencia	2,391	2,022	1,155	1,932	2,547	2,009	2,020
Referido / Otros	212	169	40	41	11	95	100
<b>TOTAL</b>	<b>4,626</b>	<b>13,871</b>	<b>4,493</b>	<b>7,610</b>	<b>8,194</b>	<b>7,759</b>	<b>7,820</b>
Urianálisis	2018	2019	2020	2021	2022	PROMEDIO	META AÑO 2024
Consulta Externa	2,040	2,549	867	1,124	1,740	1,664	1,700
Hospitalización	5,302	5,341	1,872	2,308	2,403	3,445	3,500
Emergencia	4,009	4,620	1,265	2,170	3,545	3,122	3,200
Referido / Otros	1	215	82	7	116	84	90
<b>TOTAL</b>	<b>11,352</b>	<b>12,725</b>	<b>4,086</b>	<b>5,609</b>	<b>7,804</b>	<b>8,315</b>	<b>8,490</b>
<b>TOTAL GENERAL</b>	<b>231,432</b>	<b>226,330</b>	<b>133,485</b>	<b>236,519</b>	<b>247,029</b>	<b>214,959</b>	<b>220,555</b>





HOSPITAL NACIONAL SALDAÑA

**Programación de metas de servicios generales, alimentación y dieta, lavandería, en base a producción histórica de servicios finales del año 2022, año 2024.**

<b>Servicios Generales (Parte I)</b>						
<b>Alimentación y Dieta, Lavandería</b>						
<b>Servicios Generales</b>	<b>Alimentación y Dieta</b>					<b>META RACIONES AÑO 2024</b>
<b>Hospitalización</b>	<b>Total de Raciones 2022</b>	<b>Producción Servicio Final 2022</b>	<b>Raciones por Servicio Final</b>	<b>Actividades Programadas por Servicio Final 2024</b>	<b>Total de Raciones 2024</b>	
Medicina	22,507	2,691	8	2,419	10,982	<b>10,982</b>
Cirugía	10,875	972	6	2,700	10,314	<b>10,314</b>
Ginecología	1,735	119	15	443	4,860	<b>4,860</b>
Obstetricia	2,966	1,276	2	1,754	6,380	<b>6,380</b>
Pediatría	4,526	1,018	4	3,533	6,810	<b>6,810</b>
Neonatología	0	0	0	0	0	<b>0</b>
Psiquiatría	0	0	0	0	0	<b>0</b>
Otros (BM)	10,746	90	119	4,583	3,590	<b>3,590</b>
<b>TOTAL</b>	<b>53,355</b>	<b>6,166</b>	<b>154.00</b>	<b>15,432</b>	<b>42,936</b>	<b>42,936</b>
<b>Servicios Generales</b>	<b>Lavandería</b>					<b>META LIBRAS AÑO 2024</b>
<b>Hospitalización</b>	<b>Total de Libras 2022</b>	<b>Producción Servicio Final 2022</b>	<b>Libras por Servicio Final</b>	<b>Actividades Programadas por Servicio Final 2024</b>	<b>Total de Libras 2024</b>	
Medicina	267,119	2,691	99	2,419	211,880	<b>211,880</b>
Cirugía	106,554	1,942	55	2,700	119,536	<b>119,536</b>
Ginecología	18,219	119	153	443	60,155	<b>60,155</b>
Obstetricia	84,154	1,276	66	1,754	181,264	<b>181,264</b>
Pediatría	46,156	1,018	45	3,533	85,560	<b>85,560</b>
Neonatología	0	0	0	0	0	<b>0</b>
Psiquiatría	0	0	0	0	0	<b>0</b>
Otros (BM, servicios de apoyo, a	157,926	90	1,755	4,853	480,260	<b>480,260</b>
<b>TOTAL</b>	<b>680,128</b>	<b>7,136</b>	<b>2,173.00</b>	<b>15,702</b>	<b>1,138,655</b>	<b>1,138,655</b>



HOSPITAL NACIONAL SALDAÑA

Consulta Externa	Total de Libras 2022	Producción Servicio Final 2022	Libras por Servicio Final	Actividades Programadas por Servicio Final 2024	Total de Libras 2024	META LIBRAS AÑO 2024
Consulta Médica General	0	0	0	8,064	0	0
Consulta Médica Especializada	15,461	30,108	1	56,180	20,915	20,915
<b>TOTAL</b>	<b>15,461</b>	<b>30,108</b>	<b>0.51</b>	<b>64,244</b>	<b>20,915</b>	<b>20,915</b>
Emergencia	Total de Libras 2022	Producción Servicio Final 2022	Libras por Servicio Final	Actividades Programadas por Servicio Final 2024	Total de Libras 2024	META LIBRAS AÑO 2024
Emergencia	38,559	13,644	3	23,958	44,548	44,548
<b>TOTAL</b>	<b>38,559</b>	<b>13,644</b>	<b>2.83</b>	<b>23,958</b>	<b>44,548</b>	<b>44,548</b>
<b>TOTAL GENERAL LAVANDERÍA</b>	<b>734,148</b>	<b>50,888</b>	<b>2,176.3</b>	<b>103,904</b>	<b>1,204,118</b>	<b>1,204,118</b>

Fuente: SPME/SIMMOW.

Servicios Generales (Parte II)							
Mantenimiento Preventivo							
Nombre de Actividad	PRODUCCIÓN POR AÑO					PROMEDIO	META AÑO 2024
	2018	2019	2020	2021	2022		
Números de Orden	615	825	919	1,041	969	874	1,000
Transporte							
Nombre de Actividad	PRODUCCIÓN POR AÑO					PROMEDIO	META AÑO 2024
	2018	2019	2020	2021	2022		
Kilómetros Recorridos	91,440	100,228	132,792	128,381	87,815	108,131	110,000

Fuente: SPME.



HOSPITAL NACIONAL SALDAÑA

### RESUMEN DE METAS 2024.

Servicio Final	Especialidad	META 2024	UNIDAD DE MEDIDA
<b>Consulta Externa</b>	Medicina General	8,064	Consulta
	Especialidades Básicas	19,116	Consulta
	Sub especialidades	11,580	Consulta
	Otras atenciones consulta externa	26,712	Consulta
	Odontológica	0	Consulta
	<b>TOTAL</b>		<b>65,472</b>
<b>Consulta Emergencia</b>	Medicina General	3,500	Consulta
	Medicina Interna	6,500	Consulta
	Cirugía	9,000	Consulta
	Pediatría	3,500	Consulta
	Gineco-Obstetricia	3,900	Consulta
	Psiquitría	0	Consulta
	Otras atenciones consulta emergencia	8,092	Consulta
	<b>TOTAL</b>		<b>34,492</b>



HOSPITAL NACIONAL SALDAÑA

<b>Hospitalización</b>	Medicina Interna	1,692	Egreso
	Cirugía	2,700	Egreso
	Ginecología	443	Egreso
	Obstetricia	1,754	Egreso
	Pediatría	3,533	Egreso
	Neonatología	0	Egreso
	Psiquiatria	0	Egreso
	Otros servicios (Convenios)	4,583	Egreso
	<b>TOTAL</b>	<b>14,705</b>	<b>Egreso</b>
<b>Cirugía Mayor</b>	Electiva para Hospitalización	762	Cirugía
	Electiva Ambulatoria	326	Cirugía
	<b>Total Electivas</b>	<b>1,088</b>	<b>Cirugía</b>
	De Emergencia para Hospitalización	1,200	Cirugía
	De Emergencia Ambulatoria	100	Cirugía
	<b>Total Emergencia</b>	<b>1,300</b>	<b>Cirugía</b>
	<b>TOTAL</b>	<b>2,388</b>	<b>Cirugía</b>
<b>Partos</b>	Vaginal	700	Parto
	Por Cesárea	400	Cesárea
	<b>TOTAL</b>	<b>1,100</b>	<b>Partos</b>



HOSPITAL NACIONAL SALDAÑA

<b>Servicios Intermedios</b>	Imagenología	26,880	
	Anatomía Patológica	4,650	
	Otros Procedimientos Diagnósticos	4,756	
	Tratamiento y Rehabilitación	343,650	
	Trabajo Social	12,000	
	<b>TOTAL</b>	<b>391,936</b>	
<b>Laboratorio Clínico.</b>	Hematología	40,100	Examen
	Inmunología	10,325	Examen
	Bacteriología	18,600	Examen
	Parasitología	2,220	Examen
	Bioquímica	133,000	Examen
	Banco de Sangre	7,820	Examen
	Urianálisis	8,490	Examen
	<b>TOTAL</b>	<b>220,555</b>	<b>Examen</b>
<b>Servicios Generales</b>	Alimentación y Dieta	42,936	Raciones
	Lavandería	1,138,655	Libras
	Mantenimiento Preventivo	1,000	Ordenes
	Transporte	110,000	Kilómetros

Fuente: POA Hospital, año 2024.



HOSPITAL NACIONAL SALDAÑA

### V. ESTRUCTURA DEL TALENTO HUMANO.

NOMBRE DE LA PLAZA	No. De Plazas		No. Horas según nombre de la Plaza	No. de Personas	
	LEY DE SALARIO	GOES		Ley de Salario	GOES
Médico Especialista	35	20	2, 4, 6, 8	35	20
Médico General	5	18	3, 8	5	18
Médico Residente	23	33	8	23	33
Personal de Enfermería	131	117	8	131	117
Personal de Laboratorio	11	12	8	11	12
Personal de Radiología	7	9	8	7	9
Personal de Anestesia	5	8	8	5	8
Personal de Patología	8	1	8	8	1
Personal de Farmacia	8	2	8	8	2
Personal de Nutrición	16	2	8	16	2
Personal de Trabajo Social					
Personal de Fisioterapia	2	4	8	2	4
Personal de Terapia Respiratoria	11	4	8	11	4
Personal Trabajo Social	3	2	8	3	2
Otros, Rec. Humanos.	158	213	8	158	213
<b>TOTAL Ley de Salario y Contrato GOES.</b>	<b>423</b>	<b>445</b>		<b>423</b>	<b>445</b>



## MEDICAMENTOS E INSUMOS.

La Unidad Médico Asesor de Suministros Médicos, es una dependencia de la Sub Dirección del Hospital, se relaciona directamente con las áreas de Almacén y Farmacia en lo referente a la cadena de suministros local, y desde Diciembre del año 2021, por Resolución Ministerial se encuentra funcionalmente bajo la Dirección de Cadena de Suministros, se mantiene una interrelación en el Nivel Central en lo que respecta a la planificación y monitoreo y así garantizar desde esas instancias el abastecimiento, cobertura y evitar vencimientos de los fármacos e insumos médicos.

En respuesta a la capacidad instalada y las nuevas ofertas de servicio del Hospital, la Unidad se encuentra conformada por 1 médico Asesor de Suministros Médicos, 1 responsable de insumos médicos y 1 técnico administrativo. Se cuenta actualmente desde julio del presente año con 258 medicamentos en el cuadro básico, se incorporaron 24 medicamentos, siguiendo los lineamientos de nivel central. Se tiene un promedio de cobertura del 92-96% mensual, según los indicadores hospitalarios.

La coordinación para lograr el adecuado abastecimiento y cobertura de los suministros médicos se hace mediante gestiones ágiles y eficaces, además se cuenta con el apoyo de Dirección y subdirección, para gestionar además transferencias de insumos con otros hospitales, a fin de brindar atención a todos nuestros usuarios.

Desabastecidos semana 44					
Código	Descripción	Unidad	CPM	Existencia	Cobertura
00209005	Trimetoprim + Sulfametoxazol (40 + 200) mg/5 mL Suspensión Oral Frasco (100-120) mL con dosificador graduado, protegido de la luz	C/U	8.00	-	-
00400020	Fluconazol 2 mg/mL Líquido Parenteral I.V. Frasco Vial 100 mL	C/U	6.00	-	-
01200016	Acetaminofén (Paracetamol) 10 mg/mL Líquido Parenteral I.V. Frasco (50-100) mL	C/U	114.00	-	-
01400037	Etomidato 2 mg/mL Emulsión o Líquido Parenteral I.V. Ampolla	C/U	1.00	-	-
01903015	Formoterol Fumarato 12 mcg/ dosis Sólido Inhalatorio Caja por 30 o 60 sólidos con dispositivo inhalador, protegido de la luz	C/U	150.00	-	-
01904020	Budesonida 1.0 mg/mL Suspensión para Nebulización Inhalatoria Ampolla o Frasco, protegido de la luz.	C/U	200.00	-	-
01904021	Levodropropizina 600 mg Líquido Oral Frasco de (100 -120) mL, con dosificador graduado.	C/U	50.00	-	-
02201020	Haloperidol 2 mg/mL Líquido Oral Frasco Gotero (15 – 20) mL, protegido de la luz	C/U	6.00	-	-
02302015	Octreotida (Acetato) 0.1 mg/mL Líquido Parenteral S.C. Ampolla 1 mL protegido de la luz	C/U	654.00	-	-
02304030	Metil Prednisolona (Succinato Sódico) 1 g Sólido Parenteral I.M. - I.V. Con estabilidad de 48 horas después de reconstituido, Frasco Vial	C/U	62.00	-	-
02400015	Etinilestradiol + Levonorgestrel (0.03 + 0.15) mg Sólido Oral Empaque Primario Individual por 21-28	C/U	50.00	-	-
02400018	Etonogestrel 68 mg Implante Subdérmico Empaque Primario Individual con dispositivo precargado con 1 Implante, embolo y bisturí	C/U	6.00	-	-
03100035	Cloranfenicol 0.5% Líquido Oftálmico Frasco Gotero (5 - 10) mL	C/U	27.00	-	-
03300042	Misoprostol 200 mcg Sólido Oral Empaque Primario Individual	CTO	0.11	-	-
04002020	Iugol yodo + yoduro de potasio (5+10)% solución frasco (80 a 100)ml	C/U	2.00	-	-

Porcentaje de abastecimiento. 94.2%
Porcentaje desabastecimiento 5.8%
No productos desabastecidos 15
No productos abastecidos 243



## VII. DIAGNÓSTICO SITUACIONAL.

# MATRIZ DE ANÁLISIS FODA







## VIII. PRIORIZACIÓN DE PROBLEMAS.

<b>PROBLEMAS PRIORIZADOS</b>	<b>CAUSAS DEL PROBLEMA</b>	<b>ACTIVIDADES A REALIZAR</b>
<ul style="list-style-type: none"> <li>Reforzamiento de la Capacidad Instalada y la Oferta de servicios.</li> </ul>	<ul style="list-style-type: none"> <li>Atraso en los tiempos de atención de los usuarios en consulta externa y hospitalización.</li> </ul>	<ul style="list-style-type: none"> <li>Gestiones de contratación de recursos.</li> </ul>
<ul style="list-style-type: none"> <li>Actualizar el portafolio de servicios.</li> </ul>	<ul style="list-style-type: none"> <li>No se ha actualizado la información a la RIIS de la capacidad de oferta de la institución.</li> </ul>	<ul style="list-style-type: none"> <li>Dar a conocer internamente y a nivel de la RIIS la oferta de servicios.</li> </ul>
<ul style="list-style-type: none"> <li>Fortalecimiento de la Salud Ambiental.</li> </ul>	<ul style="list-style-type: none"> <li>Falta de conciencia del trabajador sobre el ahorro energético y reciclaje.</li> </ul>	<ul style="list-style-type: none"> <li>Capacitaciones sobre el ahorro energético y reciclaje.</li> </ul>
<ul style="list-style-type: none"> <li>Prevención de las enfermedades de transmisión hídrica y por alimentos a nivel hospitalario.</li> </ul>	<ul style="list-style-type: none"> <li>Enfermedades gastrointestinales y otras por el consumo de agua contaminada</li> </ul>	<ul style="list-style-type: none"> <li>Monitoreo de calidad del agua, de las normas de higiene en cocina interna y cafetines del hospital.</li> </ul>
<ul style="list-style-type: none"> <li>Actualizar procesos de farmacia.</li> </ul>	<ul style="list-style-type: none"> <li>desconocimiento de los procesos por parte del personal en la entrega, despacho o devolución de medicamentos</li> </ul>	<ul style="list-style-type: none"> <li>Actualizar y luego capacitar acerca de los procesos de farmacia.</li> </ul>
<ul style="list-style-type: none"> <li>Ampliación de las instalaciones de almacén.</li> </ul>	<ul style="list-style-type: none"> <li>Existencia de múltiples espacios usados como bodegas de insumos médicos hospitalarios distribuidas en otras áreas fuera de almacén.</li> </ul>	<ul style="list-style-type: none"> <li>Realizar proyecto de Ampliación de instalación de Almacén.</li> </ul>
<ul style="list-style-type: none"> <li>Vigilancia de la resistencia bacteriana.</li> </ul>	<ul style="list-style-type: none"> <li>El uso indiscriminado de antibióticos.</li> </ul>	<ul style="list-style-type: none"> <li>Seguimiento de lineamientos de la vigilancia de la resistencia bacteriana y capacitar en los mismos.</li> </ul>
<ul style="list-style-type: none"> <li>Mantener cobertura de insumos y medicamentos.</li> </ul>	<ul style="list-style-type: none"> <li>Desabastecimiento parcial de insumos y medicamentos.</li> </ul>	<ul style="list-style-type: none"> <li>Gestiones oportunas de abastecimiento de medicamentos e insumos.</li> </ul>
<ul style="list-style-type: none"> <li>Incumplimiento de los procesos y procedimientos establecidos</li> </ul>	<ul style="list-style-type: none"> <li>Falta de aplicación de los Procesos de cada área de gestión institucional.</li> </ul>	<ul style="list-style-type: none"> <li>Capacitaciones y monitoreo de Procesos</li> </ul>
<ul style="list-style-type: none"> <li>Servicio de Patología adecuado</li> </ul>	<ul style="list-style-type: none"> <li>Área de Patología no adecuada para funcionamiento.</li> </ul>	<ul style="list-style-type: none"> <li>Gestionar los fondos para la remodelación.</li> </ul>



HOSPITAL NACIONAL SALDAÑA

## IX. PROGRAMACIÓN DE ACTIVIDADES DE GESTIÓN.



MINISTERIO DE SALUD

**MINISTERIO DE SALUD**  
DIRECCIÓN NACIONAL DE HOSPITALES  
MATRIZ DE PROGRAMACIÓN DE ACTIVIDADES DE GESTIÓN  
HOSPITAL NACIONAL JOSE ANTONIO SALDAÑA.

Objetivos / actividades	Indicadores	Meta Anual	Responsable	Trimestre 1			Trimestre 2			Trimestre 3			Trimestre 4			Supuestos Externos
				Prog	Real	%	Prog	Real	%	Prog	Real	%	Prog	Real	%	
<b>1. OBJETIVO: REFORZAR LA CAPACIDAD INSTALADA Y OFERTA DE SERVICIOS.</b>																
<b>1.1.RESULTADO ESPERADO:GESTION DE CONTRATACION DE PERSONAL MEDICO-QUIRURGICO.</b>																
Gestionar contratacion de médico Generales	Gestión realizada	100%	División Médico Quirurgica.	1												Aprobación del MINSAL según capacidad del presupuesto
Gestionar contratacion de medicos especialistas.	Gestión realizada	100%	División Médico Quirurgica.	1												Aprobación del MINSAL según capacidad del presupuesto
Gestionar contratación de médico subespecialistas	Gestión realizada	100%	División Médico Quirurgica.	1												Aprobación del MINSAL según capacidad del presupuesto
<b>2.OBJETIVO: GARANTIZAR LA ADMINISTRACION DE LOS SERVICIOS MEDICOS EN EL HOSPITAL</b>																
<b>2.1.RESULTADO ESPERADO: ACTUALIZAR EL PORTAFOLIO DE SERVICIOS DEL HOSPITAL SEGÚN LA CATEGORIZACION ACTUAL.</b>																
Actualizar el documento de portafolio de servicios del hospital.	Documento actualizado.	100%	División Médico Quirurgica.	1												
Socializar el Portafolio de Servicios a nivel local y de la RIIS.	No de personal capacitado/No de personal programado	100%	División Médico Quirurgica.	1												
<b>2.3.RESULTADO ESPERADO: SOCIALIZAR LOS PROTOCOLOS DE ASISTENCIA EN AREAS MEDICO QUIRURGICAS.</b>																
Socializar el Protocolo de asistencia para los periodos preconcepcional, prenatal, parto y puertperio de bajo riesgo perinatal.	No de personal capacitado/No de personal programado	100%	Jefe de ginecología/Division médico quirurgica.	1												
Socializar los procesos de atencion de las áreas de Neumología (CLINICA DEL SUEÑO, REHABILITACION PULMONAR, TB PULMONAR).	No de personal capacitado/No de personal programado	100%	Jefe de Neumología/División Médico Quirúrgica.	1												
Actualizar los protocolos de medicamentos de infusión continua del area medico quirurgica.	Protocolos actualizados	100%	Jefes de departamentos/Div. Médico Quirúrgica.	1												
Socializar los protocolos de medicamentos de infusión continua del area medico quirurgica.	No de personal capacitado/No de personal programado	100%	Jefes de Departamentos/Div. Médico Quirúrgica.	1												



HOSPITAL NACIONAL SALDAÑA

<b>2.4.RESULTADO ESPERADO: IMPLEMENTAR LA ATENCION DE CUIDADOS PALEATIVOS EN CONSULTA EXTERNA Y HOSPITALIZACION.</b>													
Implementar en la consulta externa la atención de cuidados paliativos.	Recurso médico asignado/meta asignada de atención	100%	División Médico Quirúrgica.	1									
Implementar los procesos en áreas de hospitalización la atención de Cuidados Paliativos.	Socializar os procesos de atención en cuidados paliativos.	100%	División Médico Quirúrgica.	1									
<b>2.5. RESULTADO ESPERADO: IMPLEMENTAR LA ATENCION ESPECIALIZADA DE MEDICINA FAMILIAR EN CONSULTA EXTERNA Y HOPITALIZACION.</b>													
Implementar en la consulta externa la atención de especialista en medicina familiar.	Recurso médico asignado/meta asignada de atención	100%	División Médico Quirúrgica.	1									
Elaboración del proyecto de atención hospitalaria de especialidad de medicina familiar.	Proyecto elaborado.	100%	División Médico Quirúrgica.	1									
<b>3.OBJETIVO: REFORZAR LA ACTUALIZACION DE REDES EN EL PERSONAL DE LA INSTIUCION.</b>													
<b>3.1. RESULTADO ESPERADO: REFORZAR LOS CONOCIMIENTOS SOBRE LAS ACTUALIZACIONES DEL SIS Y DE LA RIIS.</b>													
Capacitaciones sobre actualizaciones del SIS.	No. de personal capacitado/No. de personal programado	100%	Jefe de Unidad Informática/Referentes del SIS.	1									
Capacitaciones de los lineamientos de la RIIS.	No de personal capacitado/No de personal programado	100%	Coordinador de la RIIS	1									
Monitoreo de la implementación de los lineamientos de la RIIS.	No de monitoreos realizados/No de monitoreos programado	100%	Coordinador de la RIIS	1									
<b>4. OBJETIVO: FORTALECER LA SALUD AMBIENTAL.</b>													
<b>4.1 RESULTADO ESPERADO: DISMINUIR EL IMPACTO MEDIO AMBIENTAL</b>													
Capacitación sobre los lineamientos internos para ahorro energético	No de personal capacitado/No de personal programado	100%	Unidad de Saneamiento Ambiental/Div. Admin.	1									
Establecer el monitoreo sobre el ahorro energético.	No de monitoreos realizados/No de monitoreos programado	100%	Unidad de Saneamiento Ambiental/ Administración.	1									
<b>4.2. RESULTADO ESPERADO: DISMINUIR LA CONTAMINACION AMBIENTAL Y PREVENION DE ACCIDENTES LABORALES.</b>													
Capacitación al personal involucrado sobre el manejo de bioinfecciosos.	No de personal capacitado/No de personal programado	100%	Unidad de Saneamiento Ambiental/ Administración.	1									
Monitoreo de la aplicación de los procesos manejo de bioinfecciosos.	No de monitoreos realizados/No de monitoreos programado	100%	Unidad de Saneamiento Ambiental/ Administración.	1									



<b>4.3. RESULTADO ESPERADO: FOMENTAR EL RECICLAJE EN EL HOSPITAL</b>															
Capacitación sobre la Implementación de las 3R (REDUCIR, REUTILIZAR Y RECUPERAR)	No de personal capacitado/No de personal programado	100%	Unidad de Saneamiento Ambiental/Administración.	1											
Monitoreo sobre las 3R a las diferentes dependencias	No de monitoreos realizados/No de monitoreos programados	100%	Unidad de Saneamiento Ambiental/Administración.	1											
<b>5.OBJETIVO: CONTRIBUIR A LA PREVENCIÓN DE ENFERMEDADES DE TRANSMISIÓN HÍDRICA Y POR ALIMENTOS A NIVEL HOSPITALARIO.</b>															
<b>5.1.RESULTADO: BUENAS PRACTICAS DE HIGIENE PARA LA PREVENCIÓN DE ENFERMEDADES TRANSMISIBLES.</b>															
Monitoreo de la vigilancia de la calidad del agua	No de monitoreos realizados/No de monitoreos programados	100%	Unidad de Saneamiento Ambiental/Administración.	1											
Inspecciones a cocina del hospital para verificar que se están aplicando buenas prácticas de manufactura	No de monitoreos realizados/No de monitoreos programados	100%	Unidad de Saneamiento Ambiental/Administración.	1											
Inspecciones a cafeterías para verificar que se están aplicando buenas prácticas de manufactura	No de monitoreos realizados/No de monitoreos programados	100%	Unidad de Saneamiento Ambiental/Administración.	1											
<b>6. OBJETIVO: ACTUALIZAR LOS PROCESOS DE FARMACIA.</b>															
<b>6.1. RESULTADO ESPERADO: ACTUALIZAR Y SOCIALIZAR LOS PROCESOS DE RECEPCIÓN,ALMACENAMIENTO, ENTREGA , DEVOLUCIÓN Y AUTORIZACIÓN DE MEDICAMENTOS PARA USO</b>															
Establecer los procesos actualizados en la recepción,almacenamiento, entrega, devolución y autorización de los medicamentos de uso hospitalario, de emergencias y de consulta externa	Manual de procesos elaborado.	100%	Jefe de farmacia/Servicios de Apoyo	1											
Socializar los procesos actualizados de Farmacia a todo el personal operativo médico, paramédico y administrativo.	No de personal capacitado/No de personal programado	100%	Jefe de farmacia/Servicios de Apoyo	1											
<b>7. OBJETIVO: VIGILANCIA DE LA RESISTENCIA BACTERIANA EN AREA DE HOSPITALIZACIÓN.</b>															
<b>7.1.RESULTADO ESPERADO: USO RACIONAL DE LOS ANTIBIOTICOS EN HOSPITALIZACIÓN.</b>															
Establecer los lineamientos para la prevención, vigilancia y contención de la resistencia bacteriana a los antimicrobianos en el hospital.	Manual de lineamientos elaborado.	100%	Epidemiología/IAAS	1											
Socializar los lineamientos para la prevención, vigilancia y contención de la resistencia bacteriana a los antimicrobianos en el hospital.	No de personal capacitado/No de personal programado	100%	Epidemiología/IAAS	1											



<b>8. OBJETIVO: GESTION DE FONDOS PARA REMODELAR LAS INSTALACIONES DEL ALMACEN DE INSUMOS MEDICOS HOSPITALARIOS.</b>													
<b>RESULTADO ESPERADO: OBTENER FONDOS PARA LA REMODELACION DEL ALMACEN DE INSUMOS MEDICOS Y HOSPITALARIOS.</b>													
Gestionar los fondos para la remodelación del área de almacen.	Proyecto elaborado	100%	Administración/coordinador de proyectos/subdirección	1									
<b>OBJETIVO: MANTENER LA COBERTURA DE INSUMOS Y MEDICAMENTOS.</b>													
<b>8.1. RESULTADO ESPERADO: MANTENER EL ABASTECIMIENTO REQUERIDO Y OPORTUNO DE MEDICAMENTOS E INSUMOS A LOS USUARIOS Y DEFINIR LOS PROCESOS DE</b>													
Gestion oportuna de los medicamentos e insumos desabastecidos.	Gestiones realizadas	100%	Asesor médico/Dirección.	1									
Gestion oportuna de fondos para la compra de medicamentos e insumos no contemplados en el cuadro basico.	Gestiones realizadas	100%	Dirección/Dirección.	1									
Monitoreo de los procesos de abastecimiento de medicamentos e insumos médicos.	No de monitoreos realizados/No de monitoreos programado	100%	Asesor médico/Dirección.	1									
<b>9. OBJETIVO: GESTIONAR LOS FONDOS PARA REMODELAR EL SERVICIO DE PATOLOGIA</b>													
<b>9.1. RESULTADO ESPERADO: OBTENCION DE FONDOS PARA REMODELAR EL SERVICIO DE PATOLOGIA.</b>													
Elaboración de proyecto de remodelación del servicio de patología.	Proyecto elaborado	100%	Jefe de servicio de patología/Jefe de servicios de apoyo/coordinador de proyectos.	1									
Gestionar los fondos para la remodelación del servicio de patologías.	Gestión realizada	100%	Coordinador de proyectos/subdirección/ Dirección	1									



<b>10. OBJETIVO:SOCIALIZAR LOS PROCESOS Y PROCEDIMIENTOS DE AREAS DE ATENCIONES MEDICO QUIRURGICAS Y SERVICIOS DE APOYO.</b>															
<b>10.1. RESULTADO ESPERADO: APLICACIÓN Y SEGUIMIENTO DE LOS PROCESOS Y PROCEDIMIENTOS DE LAS ÁREAS MEDICO QUIRURGICAS.</b>															
Capacitación de los porcesos y procedimientos de atencion integral en hospitalización.	No de personal capacitado/No de personal programado	100%	UOC/PLANIFICACION	1											
Monitoreo de los porcesos y procedimientos de atencion integral en hospitalización.	No de monitoreos realizados/No de monitoreos programado	100%	UOC/PLANIFICACION	1											
Capacitación de los porcesos y procedimientos para proporcionar atenciones de salud integral en emergencias.	No de personal capacitado/No de personal programado	100%	UOC/PLANIFICACION	1											
Monitoreo de los porcesos y procedimientos para proporcionar atenciones de salud integral en emergencias.	No de monitoreos realizados/No de monitoreos programado	100%	UOC/PLANIFICACION	1											
Capacitación de los porcesos y procedimientos Quirúrgicos.	No de personal capacitado/No de personal programado	100%	UOC/PLANIFICACION	1											
Monitoreo de los porcesos y procedimientos Quirúrgicos.	No de monitoreos realizados/No de monitoreos programado	100%	UOC/PLANIFICACION	1											
<b>11. OBJETIVO:CAPACITAR AL PERSONAL MEDICO/PARAMEDICO/ADMINISTRATIVO EN SUS AREAS DE COMPETENCIAS.</b>															
<b>11.1. RESULTADO ESPERADO: FORTALECER LAS COMPETENCIAS DEL PERSONAL MEDICO/PARAMEDICO/ADMINISTRATIVO.</b>															
Gestionar las capacitaciones del área médico quirúrgica.	No. de gestiones realizadas	100%	UDP/JEFE DE DM	1											
Gestionar capacitaciones en áreas de enfermería.	No. de gestiones realizadas	100%	UDP/JEFE DE DIVISION DE ENFERMERIA.	1											
Gestionar capacitaciones con area administrativa	No. de gestiones realizadas	100%	UDP/JEFE DE ADMINISTRACION.	1											
Gestionar capacitaciones con Servicios de apoyo	No. de gestiones realizadas	100%	UDP/JEFE DE SERVICIOS DE APOYO	1											
Gestionar capacitaciones con escuelas de postgrado.	No. de gestiones realizadas	100%	UDP/COORDINADORES DE ESCUELAS DE POSTGRADO.	1											



HOSPITAL NACIONAL SALDAÑA



MINISTERIO DE SALUD

## MINISTERIO DE SALUD

### X. MATRIZ DE VALORACIÓN DE RIESGOS PAO – AÑO 2024. HOSPITAL NACIONAL “DR. JOSÉ ANTONIO SALDAÑA”.

1. Proceso	2. Riesgos	3. Probabilidad de ocurrencia del riesgo F (Baja=1; Media=2 y Alta=3)	4. Magnitud del impacto del riesgo I (Leve=1; Moderado=2 y Severo=3)	5. Exposición al riesgo (F x I) Categoría	6. Acciones para control de riesgos	7. Responsables
Traslado interno de los usuarios	Traslados internos no se realizan de manera segura por no contar con ambulancia en buen estado	2	2	4	Gestionar reparación y compra de ambulancia	Jefe de división administrativa/Servicios Generales/Dirección.
Procesos y procedimientos de Emergencias	No todos los pacientes referidos de otras instituciones se reciben en emergencias	3	2	6	El paciente se recibe en servicio de hospitalización crítica directamente	Dirección/Coordinador de turno/jefe de división médica/Jefe UCI.
Procesos y procedimientos de Hospitalización	Los pacientes referidos en ocasiones se reciben directamente en el pabellón de críticos	3	2	6	Se ingresa directamente en pabellón lo que agiliza la atención inmediata en área críticas UCI/UCIN	Dirección/Coordinador de turno/jefe de división médica/Jefe UCI.



HOSPITAL NACIONAL SALDAÑA

Procesos y procedimientos de farmacia	Dificultad y atraso en la entrega al usuario interno y externo.	2	2	4	Actualizar los procesos de área de farmacia interna, hospitalización y consulta externa	Jefe de farmacia/Servicios de apoyo.
Abastecimiento de Insumos hospitalarios	desabastecimiento de insumos a las áreas clínicas	3	2	6	gestionar con otras instituciones del MINSAL/solicitar refuerzo presupuestario	Asesor médico/subdirección/UFI
Atención y Diagnóstico por especialista de radiología.	No contar con evaluación y lectura por médico radiólogo de las imágenes de gabinete.	3	2	6	gestionar La contratación de médico especialista en radiología	jefe de División Médico quirúrgica/subdirección.





HOSPITAL NACIONAL SALDAÑA

## XI. PROGRAMACIÓN DE ACTIVIDADES ASISTENCIALES.

Actividades	Enero	Febrero	Marzo	Abril	Mayo	Junio	Julio	Agosto	Septiembre	Octubre	Noviembre	Diciembre	Total	
	Prog.	Prog.	Prog.	Prog.	Prog.	Prog.	Prog.	Prog.	Prog.	Prog.	Prog.	Prog.	Prog.	
<b>Servicios Finales</b>														
<b>Consulta Externa</b>														
<b>Médica</b>														
<b>General</b>														
Medicina General	672	672	672	672	672	672	672	672	672	672	672	672	672	8,064
<b>Especialidades</b>														
<b>Especialidades Básicas</b>														
Medicina Interna	748	748	748	748	748	748	748	748	748	748	748	748	748	8,976
Cirugía General	326	326	326	326	326	326	326	326	326	326	326	326	326	3,912
Pediatría General	68	68	68	68	68	68	68	68	68	68	68	68	68	816
Ginecología	231	231	231	231	231	231	231	231	231	231	231	231	231	2,772
Obstetricia	61	61	61	61	61	61	61	61	61	61	61	61	61	732
Psiquiatría	184	184	184	184	184	184	184	184	184	184	184	184	184	2,208
<b>Sub especialidades</b>														
Sub Especialidades de														
Medicina Interna														
Cardiología	0	0	0	0	0	0	0	0	0	0	0	0	0	0
Dermatología	0	0	0	0	0	0	0	0	0	0	0	0	0	0
Endocrinología	0	0	0	0	0	0	0	0	0	0	0	0	0	0
Fisiatría	0	0	0	0	0	0	0	0	0	0	0	0	0	0
Gastroenterología	20	20	20	20	20	20	20	20	20	20	20	20	20	240
Infectología	0	0	0	0	0	0	0	0	0	0	0	0	0	0
ONCOLOGIA	61	61	61	61	61	61	61	61	61	61	61	61	61	732
Neumología	632	632	632	632	632	632	632	632	632	632	632	632	632	7,584
Neurología	0	0	0	0	0	0	0	0	0	0	0	0	0	0



HOSPITAL NACIONAL SALDAÑA

Sub Especialidades de Cirugía													
Anestesiología / Algología	0	0	0	0	0	0	0	0	0	0	0	0	0
Cardiovascular	0	0	0	0	0	0	0	0	0	0	0	0	0
<b>CIRUGIA TORAX</b>	27	27	27	27	27	27	27	27	27	27	27	27	324
Máxilofacial	0	0	0	0	0	0	0	0	0	0	0	0	0
<b>Neurocirugía</b>	82	82	82	82	82	82	82	82	82	82	82	82	984
Oftalmología	0	0	0	0	0	0	0	0	0	0	0	0	0
<b>Ortopedia</b>	82	82	82	82	82	82	82	82	82	82	82	82	984
Otorrinolaringología	0	0	0	0	0	0	0	0	0	0	0	0	0
Urología	0	0	0	0	0	0	0	0	0	0	0	0	0
Sub Especialidades de Pediatría													
Cirugía Pediatría	0	0	0	0	0	0	0	0	0	0	0	0	0
Infectología	0	0	0	0	0	0	0	0	0	0	0	0	0
<b>NUROPEDIATRIA</b>	61	61	61	61	61	61	61	61	61	61	61	61	732
Oftalmología	0	0	0	0	0	0	0	0	0	0	0	0	0
Sub Especialidades de Ginecología													
Clínica de Mamas	0	0	0	0	0	0	0	0	0	0	0	0	0
Infertilidad	0	0	0	0	0	0	0	0	0	0	0	0	0
Oncología	0	0	0	0	0	0	0	0	0	0	0	0	0
Sub Especialidades de Obstetricia													
Detección de Embarazo de Alto Riesgo	0	0	0	0	0	0	0	0	0	0	0	0	0
Embarazo de Alto Riesgo	0	0	0	0	0	0	0	0	0	0	0	0	0
Genética Perinatal	0	0	0	0	0	0	0	0	0	0	0	0	0



HOSPITAL NACIONAL SALDAÑA

<b>Emergencias</b>														
<b>De Medicina Interna</b>														
NEUMOLOGIA	42	42	42	42	42	42	42	42	42	42	42	42	42	504
Medicina Familiar	58	58	58	58	58	58	58	58	58	58	58	58	58	700
Medicina Interna	458	458	458	458	458	458	458	458	458	458	458	458	458	5,496
<b>De Cirugía</b>														
Cirugía General	583	583	583	583	583	583	583	583	583	583	583	583	583	6,996
Oftalmología	0	0	0	0	0	0	0	0	0	0	0	0	0	0
Ortopedia	0	0	0	0	0	0	0	0	0	0	0	0	0	0
Otorrinolaringología	0	0	0	0	0	0	0	0	0	0	0	0	0	0
Urología	0	0	0	0	0	0	0	0	0	0	0	0	0	0
<b>De Pediatría</b>														
Pediatría Gral.	292	292	292	292	292	292	292	292	292	292	292	292	292	3,504
<b>De Gineco-Obstetricia</b>														
Ginecología	46	46	46	46	46	46	46	46	46	46	46	46	46	554
Obstetricia	135	135	135	135	135	135	135	135	135	135	135	135	135	1,619
<b>De Psiquiatría</b>														
Psiquiatría	0	0	0	0	0	0	0	0	0	0	0	0	0	0
<b>Otras Atenciones</b>														
<b>Consulta Emergencia</b>														
Bienestar Magisterial	58	58	58	58	58	58	58	58	58	58	58	58	58	696
Emergencia/med.familiar	324	324	324	324	324	324	324	324	324	324	324	324	324	4,104
Psicología	0	0	0	0	0	0	0	0	0	0	0	0	0	0
Selección	666	666	666	666	666	666	666	666	666	666	666	666	666	8,000



HOSPITAL NACIONAL SALDAÑA

Otras Atenciones													
Consulta Externa													
Médica													
Bienestar Magisterial /	170	170	170	170	170	170	170	170	170	170	170	170	2,040
Clínica de Ulceras	0	0	0	0	0	0	0	0	0	0	0	0	0
Colposcopia	102	102	102	102	102	102	102	102	102	102	102	102	1,224
Endoscopia	143	143	143	143	143	143	143	143	143	143	143	143	1,716
Medicina Familiar	82	82	82	82	82	82	82	82	82	82	82	82	984
Nutrición	136	136	136	136	136	136	136	136	136	136	136	136	1,632
Planificación Familiar	0	0	0	0	0	0	0	0	0	0	0	0	0
Programa de Atención In	663	663	663	663	663	663	663	663	663	663	663	663	7,956
Psicología	136	136	136	136	136	136	136	136	136	136	136	136	1,632
Selección	680	680	680	680	680	680	680	680	680	680	680	680	8,160



HOSPITAL NACIONAL SALDAÑA

Servicios Finales														
Egresos Hospitalarios														
Especialidades Básicas														
Cirugía	198	198	198	198	198	198	198	198	198	198	198	198	198	2,376
Ginecología	40	40	40	40	40	40	40	40	40	40	40	40	40	443
Medicina Interna	141	141	141	141	141	141	141	141	141	141	141	141	141	1,692
Obstetricia	146	146	146	146	146	146	146	146	146	146	146	146	146	1,754
Pediatría	294	294	294	294	294	294	294	294	294	294	294	294	294	3,532

Sub Especialidades														
Sub Especialidad de														
Medicina Interna														
neumología	60	60	60	60	60	60	60	60	60	60	60	60	60	727
Sub Especialidades de														
Cirugía														
Ortopedia / Traumatología	27	27	27	27	27	27	27	27	27	27	27	27	27	324
Otros Egresos														
Bienestar Magisterial	58	58	58	58	58	58	58	58	58	58	58	58	58	693
Emergencia	324	324	324	324	324	324	324	324	324	324	324	324	324	3,889



HOSPITAL NACIONAL SALDAÑA

<b>Partos</b>													
Partos vaginales	58	58	58	58	58	58	58	58	58	58	58	58	696
Partos por Cesáreas	33	33	33	33	33	33	33	33	33	33	33	33	396
<b>Cirugía Mayor</b>													
Electivas para Hospital	63	63	63	63	63	63	63	63	63	63	63	63	768
Electivas Ambulatorias	27	27	27	27	27	27	27	27	27	27	27	27	324
De Emergencia para Hosp	100	100	100	100	100	100	100	100	100	100	100	100	1,200
De Emergencia Ambulator	8	8	8	8	8	8	8	8	8	8	8	8	96
<b>Servicios Intermedios</b>													
<b>Diagnostico</b>													
<b>Imagenología</b>													
Fluoroscopias	0	0	0	0	0	0	0	0	0	0	0	0	0
Radiografías	1,916	1,916	1,916	1,916	1,916	1,916	1,916	1,916	1,916	1,916	1,916	1,916	22,992
Ultrasonografías	233	233	233	233	233	233	233	233	233	233	233	233	2,796
Tomografía Axial Comput	83	83	83	83	83	83	83	83	83	83	83	83	996
Mamografías Diagnóstica	5	5	5	5	5	5	5	5	5	5	5	5	60
Mamografías de Tamisaje	2	2	2	2	2	2	2	2	2	2	2	2	24
<b>Anatomía Patológica</b>													
Citologías Cérvico Vagi	0	0	0	0	0	0	0	0	0	0	0	0	0
Biopsias Cuello Uterino	50	50	50	50	50	50	50	50	50	50	50	50	600
Biopsias Mama	4	4	4	4	4	4	4	4	4	4	4	4	48
Biopsias Otras partes d	333	333	333	333	333	333	333	333	333	333	333	333	3,996
<b>Otros Procedimientos</b>													
<b>Diagnósticos</b>													
Colposcopias	41	41	41	41	41	41	41	41	41	41	41	41	492
Ecocardiogramas	83	83	83	83	83	83	83	83	83	83	83	83	1,000
Electrocardiogramas	100	100	100	100	100	100	100	100	100	100	100	100	1,200
Electroencefalogramas	60	60	60	60	60	60	60	60	60	60	60	60	720
Endoscopias	12	12	12	12	12	12	12	12	12	12	12	12	144
Espirometrías	83	83	83	83	83	83	83	83	83	83	83	83	996
Pruebas de Esfuerzo	0	0	0	0	0	0	0	0	0	0	0	0	0
Pruebas de HOLTER	17	17	17	17	17	17	17	17	17	17	17	17	200



HOSPITAL NACIONAL SALDAÑA

<b>Tratamiento y Rehabilitación</b>													
Cirugía Menor	83	83	83	83	83	83	83	83	83	83	83	83	996
Conos Loop	4	4	4	4	4	4	4	4	4	4	4	4	48
Crioterapias	8	8	8	8	8	8	8	8	8	8	8	8	96
Fisioterapia (Total de	583	583	583	583	583	583	583	583	583	583	583	583	6,996
Inhaloterapias	2,083	2,083	2,083	2,083	2,083	2,083	2,083	2,083	2,083	2,083	2,083	2,083	24,996
Receta Dispensada de Co	8,375	8,375	8,375	8,375	8,375	8,375	8,375	8,375	8,375	8,375	8,375	8,375	100,500
Recetas Dispensadas de	14,166	14,166	14,166	14,166	14,166	14,166	14,166	14,166	14,166	14,166	14,166	14,166	169,992
Terapias Respiratorias	3,333	3,333	3,333	3,333	3,333	3,333	3,333	3,333	3,333	3,333	3,333	3,333	39,996
<b>Trabajo Social</b>													
Casos Atendidos	1,000	1,000	1,000	1,000	1,000	1,000	1,000	1,000	1,000	1,000	1,000	1,000	12,000



HOSPITAL NACIONAL SALDAÑA

Laboratorio Clínico y														
Banco de Sangre														
<b>Hematología</b>														
Consulta Externa	425	425	425	425	425	425	425	425	425	425	425	425	425	5,100
Hospitalización	1,666	1,666	1,666	1,666	1,666	1,666	1,666	1,666	1,666	1,666	1,666	1,666	1,666	19,992
Emergencia	1,008	1,008	1,008	1,008	1,008	1,008	1,008	1,008	1,008	1,008	1,008	1,008	1,008	12,096
Referido / Otros	241	241	241	241	241	241	241	241	241	241	241	241	241	2,892
<b>Inmunología</b>														
Consulta Externa	225	225	225	225	225	225	225	225	225	225	225	225	225	2,700
Hospitalización	325	325	325	325	325	325	325	325	325	325	325	325	325	3,900
Emergencia	225	225	225	225	225	225	225	225	225	225	225	225	225	2,700
Referido / Otros	85	85	85	85	85	85	85	85	85	85	85	85	85	1,020
<b>Bacteriología</b>														
Consulta Externa	83	83	83	83	83	83	83	83	83	83	83	83	83	996
Hospitalización	1,125	1,125	1,125	1,125	1,125	1,125	1,125	1,125	1,125	1,125	1,125	1,125	1,125	13,500
Emergencia	208	208	208	208	208	208	208	208	208	208	208	208	208	2,496
Referido / Otros	133	133	133	133	133	133	133	133	133	133	133	133	133	1,596
<b>Parasitología</b>														
Consulta Externa	16	16	16	16	16	16	16	16	16	16	16	16	16	192
Hospitalización	83	83	83	83	83	83	83	83	83	83	83	83	83	996
Emergencia	83	83	83	83	83	83	83	83	83	83	83	83	83	996
Referido / Otros	2	2	2	2	2	2	2	2	2	2	2	2	2	24
<b>Bioquímica</b>														
Consulta Externa	2,500	2,500	2,500	2,500	2,500	2,500	2,500	2,500	2,500	2,500	2,500	2,500	2,500	30,000
Hospitalización	4,166	4,166	4,166	4,166	4,166	4,166	4,166	4,166	4,166	4,166	4,166	4,166	4,166	49,992
Emergencia	2,958	2,958	2,958	2,958	2,958	2,958	2,958	2,958	2,958	2,958	2,958	2,958	2,958	35,496
Referido / Otros	1,458	1,458	1,458	1,458	1,458	1,458	1,458	1,458	1,458	1,458	1,458	1,458	1,458	17,496
<b>Banco de Sangre</b>														
Consulta Externa	91	91	91	91	91	91	91	91	91	91	91	91	91	1,092
Hospitalización	383	383	383	383	383	383	383	383	383	383	383	383	383	4,596
Emergencia	168	168	168	168	168	168	168	168	168	168	168	168	168	2,016
Referido / Otros	8	8	8	8	8	8	8	8	8	8	8	8	8	96
<b>Urianálisis</b>														
Consulta Externa	141	141	141	141	141	141	141	141	141	141	141	141	141	1,692
Hospitalización	291	291	291	291	291	291	291	291	291	291	291	291	291	3,492
Emergencia	266	266	266	266	266	266	266	266	266	266	266	266	266	3,192
Referido / Otros	7	7	7	7	7	7	7	7	7	7	7	7	7	84





HOSPITAL NACIONAL SALDAÑA

<b>Servicios Generales</b>														
<b>Alimentación y Dietas</b>														
<b>Hospitalización</b>														
Medicina	915	915	915	915	915	915	915	915	915	915	915	915	915	10,982
Cirugía	987	987	987	987	987	987	987	987	987	987	987	987	987	11,842
Ginecología	405	405	405	405	405	405	405	405	405	405	405	405	405	4,860
Obstetricia	532	532	532	532	532	532	532	532	532	532	532	532	532	6,384
Pediatría	567	567	567	567	567	567	567	567	567	567	567	567	567	6,810
Neonatología	0	0	0	0	0	0	0	0	0	0	0	0	0	0
Psiquiatría	0	0	0	0	0	0	0	0	0	0	0	0	0	0
Otros (Convenios)	2,993	2,993	2,993	2,993	2,993	2,993	2,993	2,993	2,993	2,993	2,993	2,993	2,993	35,919
<b>Lavandería</b>														
<b>Hospitalización</b>														
Medicina	17,657	17,657	17,657	17,657	17,657	17,657	17,657	17,657	17,657	17,657	17,657	17,657	17,657	211,880
Cirugía	9,961	9,961	9,961	9,961	9,961	9,961	9,961	9,961	9,961	9,961	9,961	9,961	9,961	119,536
Ginecología	5,013	5,013	5,013	5,013	5,013	5,013	5,013	5,013	5,013	5,013	5,013	5,013	5,013	60,155
Obstetricia	15,105	15,105	15,105	15,105	15,105	15,105	15,105	15,105	15,105	15,105	15,105	15,105	15,105	181,264
Pediatría	7,130	7,130	7,130	7,130	7,130	7,130	7,130	7,130	7,130	7,130	7,130	7,130	7,130	85,560
Neonatología	0	0	0	0	0	0	0	0	0	0	0	0	0	0
Psiquiatría	0	0	0	0	0	0	0	0	0	0	0	0	0	0
Otros (Convenios)	40,022	40,022	40,022	40,022	40,022	40,022	40,022	40,022	40,022	40,022	40,022	40,022	40,022	480,260
<b>Consulta</b>														
Consulta Médica General	0	0	0	0	0	0	0	0	0	0	0	0	0	0
Consulta Médica Especia	1,743	1,743	1,743	1,743	1,743	1,743	1,743	1,743	1,743	1,743	1,743	1,743	1,743	20,915
<b>Emergencias</b>														
Emergencias	3,712	3,712	3,712	3,712	3,712	3,712	3,712	3,712	3,712	3,712	3,712	3,712	3,712	44,548
<b>Mantenimiento</b>														
<b>Preventivo</b>														
Números de Orden	83	83	83	83	83	83	83	83	83	83	83	83	83	996
<b>Transporte</b>														
Kilómetros Recorridos	9,167	9,167	9,167	9,167	9,167	9,167	9,167	9,167	9,167	9,167	9,167	9,167	9,167	110,004

Fuente de Datos: SPME



HOSPITAL NACIONAL SALDAÑA

**Plan Anual Operativo  
Seguimiento y Monitoreo.  
Período evaluado: enero a agosto 2023.**

**XII. MEDIDAS A ADOPTAR.**

<b>Resultado esperado</b> (según formulario Programación anual y Seguimiento)	<b>Factor o situación</b> que impidió la realización de la meta	<b>Medidas a adoptar</b>	<b>Antes de</b> (qué fecha)	<b>Responsable.</b>
MONITOREO DE LOS PROCESOS DE ENDOSCOPIAS	EL MANUAL DE PROCESOS FUE AUTORIZADO EN EL PRIMER SEMESTRE, EL MONITOREO SE HARÁ AL CIERRE DEL SEMESTRE.	SE HARÁ UN MONITOREO PRELIMINAR	OCTUBRE/ NOVIEMBRE	JEFE DE DIVISION MEDICA/UOC Y C. DE PROYECTOS.
PROYECTO DE PATOLOGIA Y MONITOREO DE LOS NUEVOS PROCESOS	PENDIENTE PROYECTO DE REMODELACION DE AREA DE PATOLOGIA	SE UBICARON EN OTRO LOCAL	MAYO/JUNIO 2024	DIVISION DE SERVICIOS DE APOYO Y COORDINACION DE PROYECTOS.
PROYECTO DE LA CREACIÓN DE LA MORGUE REFRIGERADA	PENDIENTE PROYECTO DE REMODELACION DE AREA DE MORGUE	SOLAMENTE SE CUENTA CON LA CAMARA REFRIGERANTE, ESTA PENDIENTE DONDE SERA UBICADA Y LOS FONDOS PARA LA ADECUACION.	MAYO/JUNIO 2024	DIVISION ADMINISTRATIVA/ SANEAMIENTO AMBIENTAL



HOSPITAL NACIONAL SALDAÑA

