

**Boletín Epidemiológico Semana 14 ( del 04 al 10 de Abril 2021)**

**CONTENIDO:**

- |   |   |
|---|---|
| 1. Resumen de eventos de notificación hasta SE 14/2021. | 7. Situación mundial del 2019-nCov (OMS)                          |
| 2. Alertas internacionales.                             | 8. Vigilancia centinela de influenza y otros virus respiratorios. |
| 3. Situación epidemiológica de dengue.                  | 9. Vigilancia centinela de rotavirus.                             |
| 4. Situación epidemiológica de zika y chikungunya.      | 10. Enfermedad diarreica aguda.                                   |
| 5. Infección respiratoria aguda.                        | 11. Fiebre tifoidea.  |
| 6. Neumonías.   |   |

**1**

**Resumen acumulado de eventos de notificación SE 01-14 de 2020-2021**

No	Evento	Acumulado		Diferencia de casos	Diferencia (%)	
		SE 14	2020			2021
1	Casos sospechosos de dengue	55	2368	845	-1523	-64
2	Casos sospechosos de chikungunya	3	40	23	-17	-43
3	Casos sospechosos de Zika	1	85	33	-52	-61
4	Infección respiratoria aguda	15048	584014	236854	-347,160	-59
5	Neumonías	334	6749	5090	-1659	-25
6	Diarrea y gastroenteritis	3550	71240	64860	-6380	-9
7	Fiebre Tifoidea	13	384	207	-177	-46
8	Hepatitis Aguda A	5	128	35	-93	-73
9	Parotiditis Infecciosa	0	166	32	-134	-81
10	Enfermedad Febril Eruptiva	8	106	73	-33	-31
11	Paludismo Confirmado*		0	1		

\* Casos importados para año 2021

Datos preliminares sobre la base del reporte de 1182 unidades notificadoras (95%) del total (1,238).

Fuente: Actualización Regional, OPS/OMS

<https://www.paho.org/en/documents/regional-update-influenza-epidemiological-week-12-april-6-2021>

### Distribución de virus de influenza por región, 2014 – 2021

Remítase al sitio Web: [http://ais.paho.org/hip/viz/ed\\_flu.asp](http://ais.paho.org/hip/viz/ed_flu.asp)

### Distribución de virus de sincicial respiratorio por región, 2014 – 2021

Remítase al sitio Web: [http://ais.paho.org/hip/viz/ed\\_flu.asp](http://ais.paho.org/hip/viz/ed_flu.asp)



En mis **manos** está

Destruir los criaderos del zancudo transmisor de Dengue, Chikunguya y Zika



Huevo



Larva



Pupa



Zancudo adulto

La fumigación sólo mata al zancudo adulto, pero no destruye los criaderos  
**En mi familia sí eliminamos los criaderos de zancudo**

### Corredor endémico casos sospechosos de Dengue, El Salvador SE 14/2021

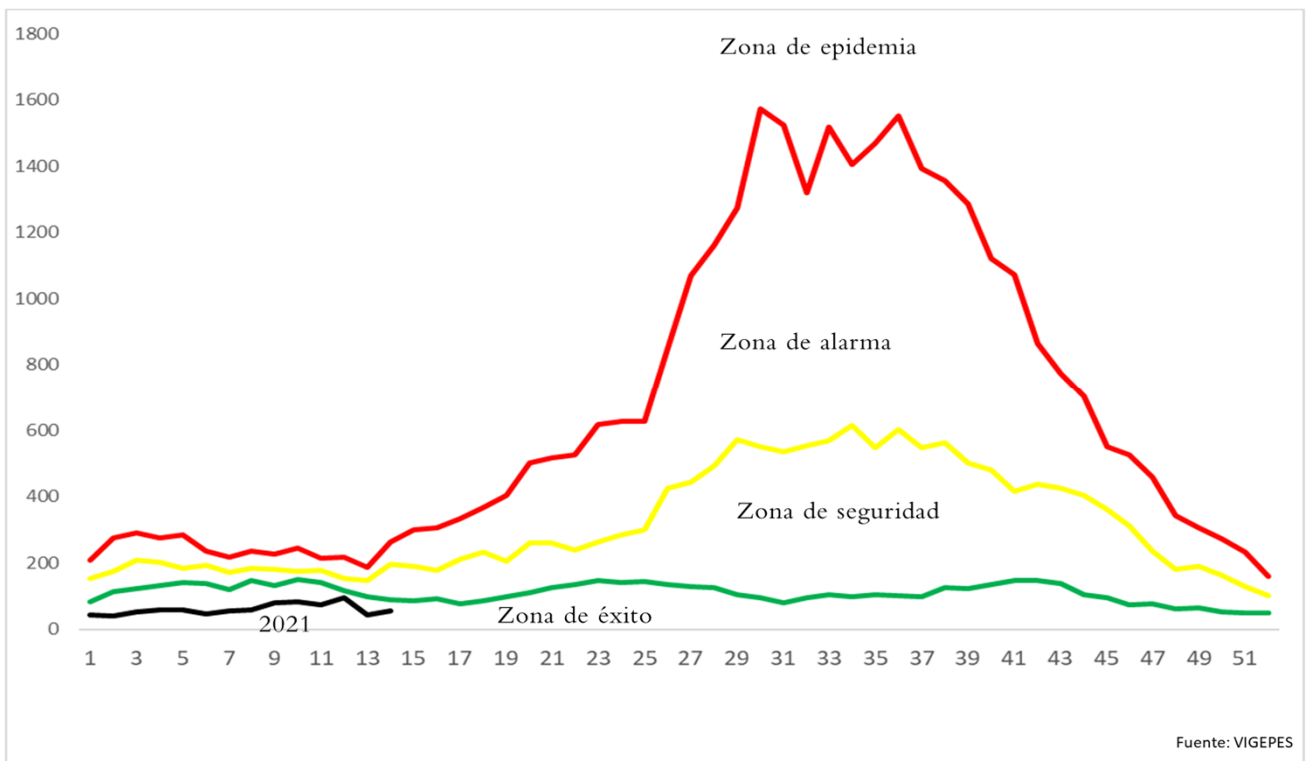

## Situación acumulada de Dengue, El Salvador SE01-14 de 2020-2021

	Año 2020	Año 2021	Diferencia de casos
Casos Sospechosos (SE 1-14)	2,368	845	-1,523
Casos probable de dengue (SE 1-13)	10	1	-9
Casos confirmados con y sin signo de alarma (SE 1-13)	2	1	-1
Casos confirmados dengue grave (SE 1-13)	17	0	-17
Total casos confirmados dengue (SE 1-13)	19	1	-18
Hospitalizaciones (SE 1-14)	576	123	-453
Fallecidos (SE 1-14)	1	0	-1

A la SE14 del 2021 se contabilizan 845 casos sospechosos, comparado con 2,368 casos en 2020.

Hasta la SE14 del 2021 se ha presentado 1 casos probable de dengue comparado con 10 casos para el mismo periodo de 2020.

Hasta la SE13 del 2021 se ha confirmado 1 caso y para el mismo periodo en 2020 se habían confirmado 19 casos. Por otro lado, se han reportado 123 hospitalizaciones en el 2021.

### Casos probables y confirmados de dengue por grupos de edad, El Salvador 2021

Grupo de edad	Probable SE13	Confirmado SE12
<1 año	0	0
1-4 años	0	0
5-9 años	1	1
10-14 años	0	0
15-19 años	0	0
20-29 años	0	0
30-39 años	0	0
40-49 años	0	0
50-59 años	0	0
>60 años	0	0
	1	1



## Casos probables y confirmados de dengue por departamento, El Salvador 2021

Departamento	Probable SE14	Confirmado SE13
Ahuachapán	0	0
Santa Ana	0	0
Sonsonate	0	0
Chalatenango	0	0
La Libertad	0	0
San Salvador	0	1
Cuscatlán	0	0
La Paz	0	0
Cabañas	0	0
San Vicente	0	0
Usulután	0	0
San Miguel	1	0
Morazán	0	0
La Unión	0	0
Otros países	0	0



FUENTE: VIGEPES

## Resultados de muestras de casos sospechosos de dengue, El Salvador 2021

Tipo de Prueba	SE 14			SE 1-14		
	Pos	%pos	Total	Pos	%pos	Total
PCR	0	--	0	1	--	13
IGM	0	--	0	1	--	20
<b>Total</b>	<b>0</b>	<b>0</b>	<b>0</b>	<b>2</b>	<b>--</b>	<b>33</b>



El total de muestras procesadas para dengue hasta la SE 14 fueron 33 con una positividad del 0%

Hasta la SE 14 se han procesado 13 muestras para PCR.

La positividad de muestras procesadas de IgM hasta la SE14 fue 0%



# Estratificación de municipios con base a criterios epidemiológicos y entomológicos para dengue, El Salvador SE14, 2021.

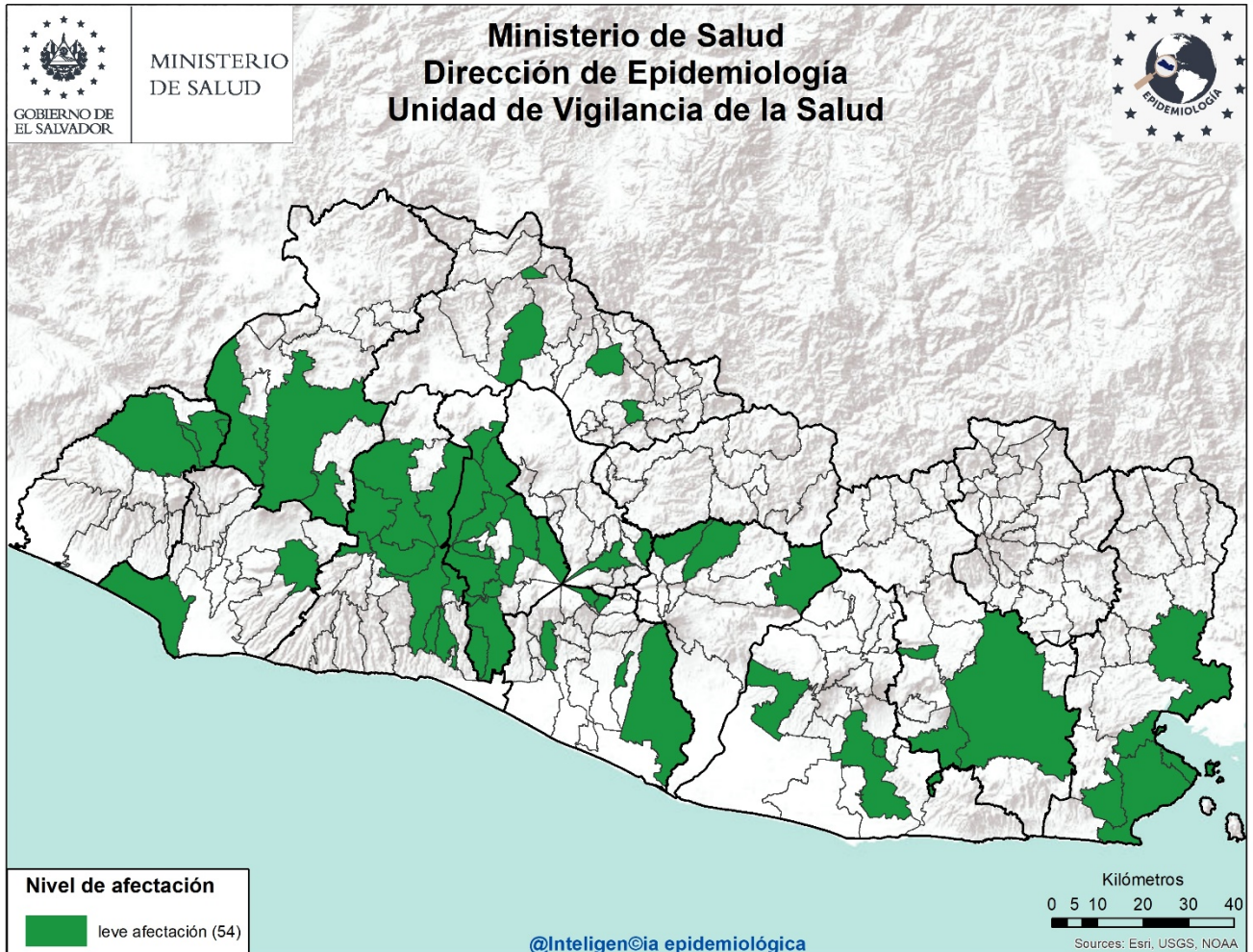

## Criterios epidemiológicos y entomológicos utilizados para cada uno de los 262 municipios representados en el presente mapa.

- Razón Estandarizada de Morbilidad (REM) de sospechosos de dengue (IC. 95%)
- REM de confirmados de dengue (IC. 95%)
- REM de sospechosos graves de dengue (IC. 95%)
- Porcentaje larvario de vivienda
- Porcentaje de viviendas no intervenidas (C,R,D)
- Densidad poblacional.

## Sobre situación epidemiológica del mapa:

- Dengue se encuentra en zona de éxito en el corredor endémico.
- **No hay ningún municipio** con afectación grave o moderada en el territorio Salvadoreño.
- 54 municipios con niveles de afectación leve y 208 sin afectación estadísticamente significativa.



# Situación epidemiológica de zika y chikungunya

## Casos sospechosos de zika SE 01-14 de 2020 - 2021

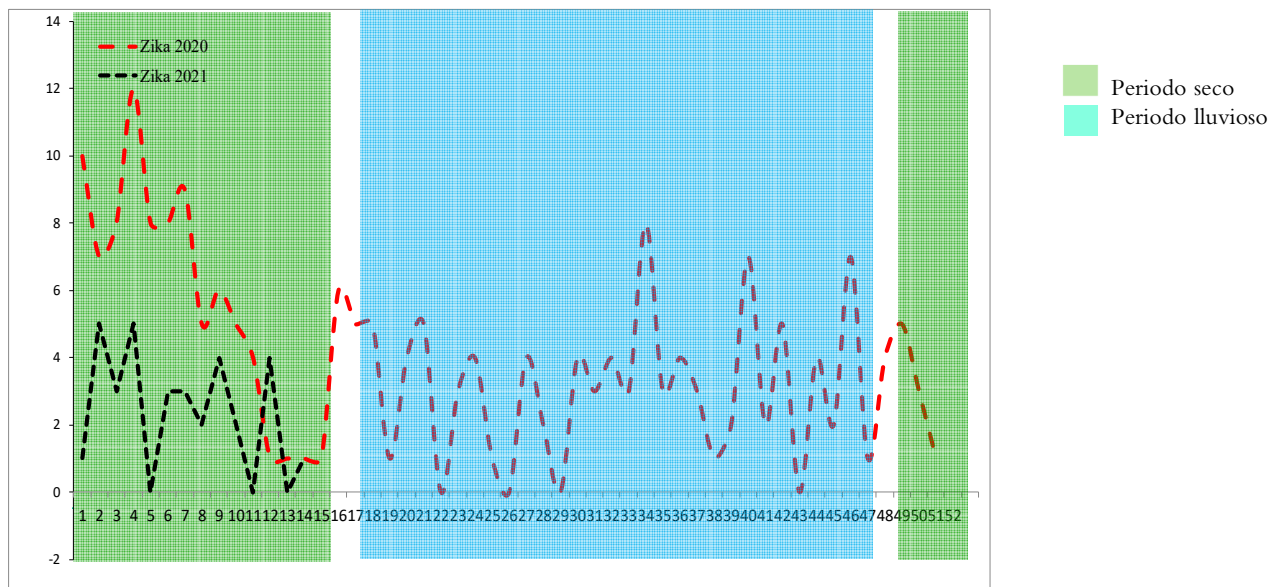

## Casos sospechosos de chikungunya SE 01-14 de 2020 - 2021

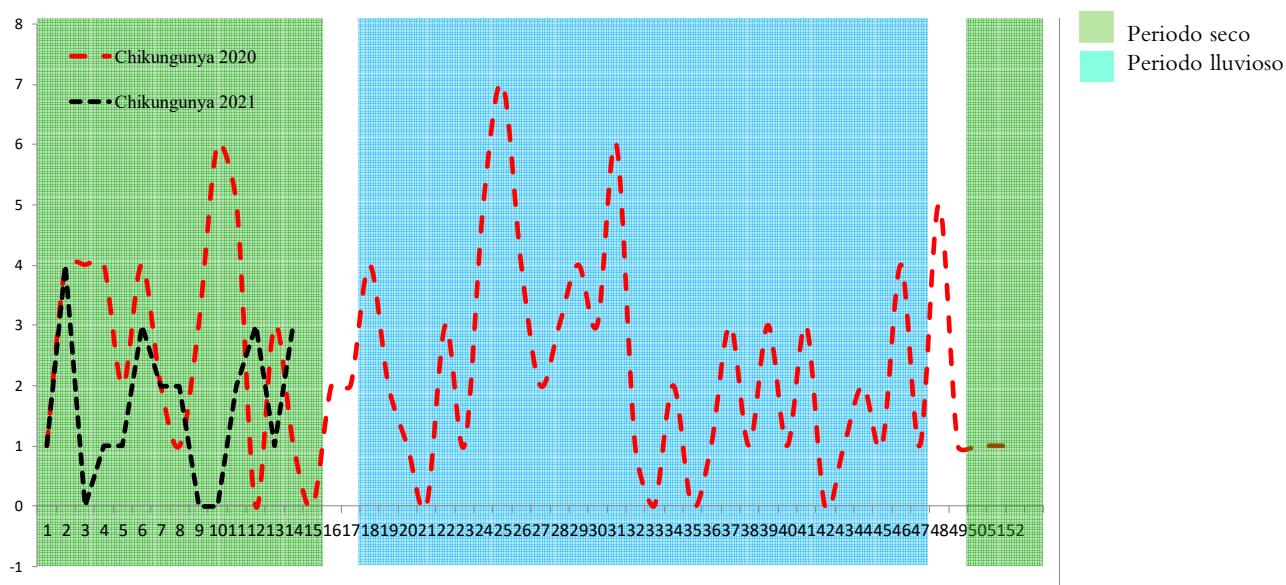

	Año 2020	Año 2021	Diferencia de casos	% de variación
Casos sospechosos Zika	<b>85</b>	<b>33</b>	<b>-52</b>	<b>-61%</b>
Fallecidos	0	0	0	0%
Casos sospechosos Chikungunya	<b>40</b>	<b>23</b>	<b>-17</b>	<b>-43%</b>
Fallecidos	0	0	0	0%

Fuente: VIGEPES



## Casos con sospecha de zika y chikungunya por grupo de edad SE 01-14 de 2021

Grupos edad	Zika		Chikungunya	
	Casos	Tasa	Casos	Tasa
<1	20	18.5	0	0.0
1-4	1	0.2	4	0.9
5-9	1	0.2	0	0.0
10-19	1	0.1	5	0.4
20-29	6	0.4	5	0.4
30-39	2	0.2	4	0.4
40-49	2	0.3	4	0.5
50-59	0	0.0	1	0.2
>60	0	0.0	0	0.0
<b>Total general</b>	<b>33</b>	<b>0.5</b>	<b>23</b>	<b>0.3</b>

## Casos con sospecha de zika y chikungunya por departamento SE 01-14 de 2021

Departamento	Zika		Chikungunya	
	casos	Tasa	casos	tasa
Ahuachapán	0	0.0	0	0.0
Santa Ana	3	0.5	0	0.0
Sonsonate	0	0.0	1	0.2
Chalatenango	2	0.9	4	1.9
La Libertad	2	0.2	1	0.1
San Salvador	8	0.4	4	0.2
Cuscatlán	2	0.7	2	0.7
La Paz	3	0.8	1	0.3
Cabañas	4	2.3	0	0.0
San Vicente	1	0.5	1	0.5
Usulután	2	0.5	1	0.3
San Miguel	2	0.4	4	0.8
Morazán	0	0.0	3	1.4
La Unión	4	1.4	1	0.4
Otros Países	0		0	
<b>Total general</b>	<b>33</b>	<b>0.5</b>	<b>23</b>	<b>0.3</b>

Fuente: VIGEPES



Ministerio de Salud / Dirección de Epidemiología





# Casos con sospecha de Zika en embarazadas SE 01-14 de 2021

Departamento	casos
Ahuachapán	0
Santa Ana	0
Sonsonate	0
Chalatenango	0
La Libertad	0
San Salvador	0
Cuscatlán	0
La Paz	0
Cabañas	0
San Vicente	0
Usulután	0
San Miguel	2
Morazán	0
La Unión	0
Otros Países	0
<b>Total general</b>	<b>2</b>

Fuente: VIGEPES

**En mis *manos*  
está**

**Protegerme del zika**

**Si sospecha o está embarazada:**

**1. Infórmese**

**¿Qué es el zika?**  
Es una enfermedad causada por el virus del Zika que se transmite por la picadura del zancudo *Aedes aegypti*, el mismo que transmite el dengue y chikungunya.

**2. Controle al zancudo transmisor**

- Utilice ropa que cubra brazos y piernas, tales como camisa manga larga, pantalones, licras, medias y calcetines.
- Use mosquitero.
- Use repelentes recomendados por el Ministerio de Salud y aplíquelo en la piel.
- Elimine criaderos de zancudos.
- Aplique la *Untadita* y tape los recipientes donde almacena agua.
- Otra opción para el control de larvas y cabezón del zancudo es el uso de peces pequeños (alevines).

Recuerde, si se encuentra en el primer trimestre de embarazo acuda a sus controles prenatales cuanto antes para prestar atención a su salud y a la de su futuro bebé.



**3. Actúe**

**Si presenta:**

- Sarpullido con picazón en la piel.
- Enrojecimiento de los ojos sin pus.
- Dolores de cabeza y coyuntura.

Es necesario que acuda a su Unidad Comunitaria de Salud Familiar más cercana y no se automedique.



# Índice larvario de vivienda (IC) por departamento y porcentaje de criaderos detectados. SE 14 – 2021, El Salvador

Departamento	IC
San Salvador	23
Usulután	10
Sonsonate	9
San Miguel	9
La Unión	9
Chalatenango	9
La Paz	9
La Libertad	9
Cuscatlán	8
Morazan	7
Ahuachapán	7
San Vicente	7
Santa Ana	6
Nacional	9

Depósitos	Porcentaje
Útiles	79
Inservibles	20
Naturales	0
Llantas	1



## Estratificación de municipios según índice larvario de vivienda, SE 14 2021, El Salvador

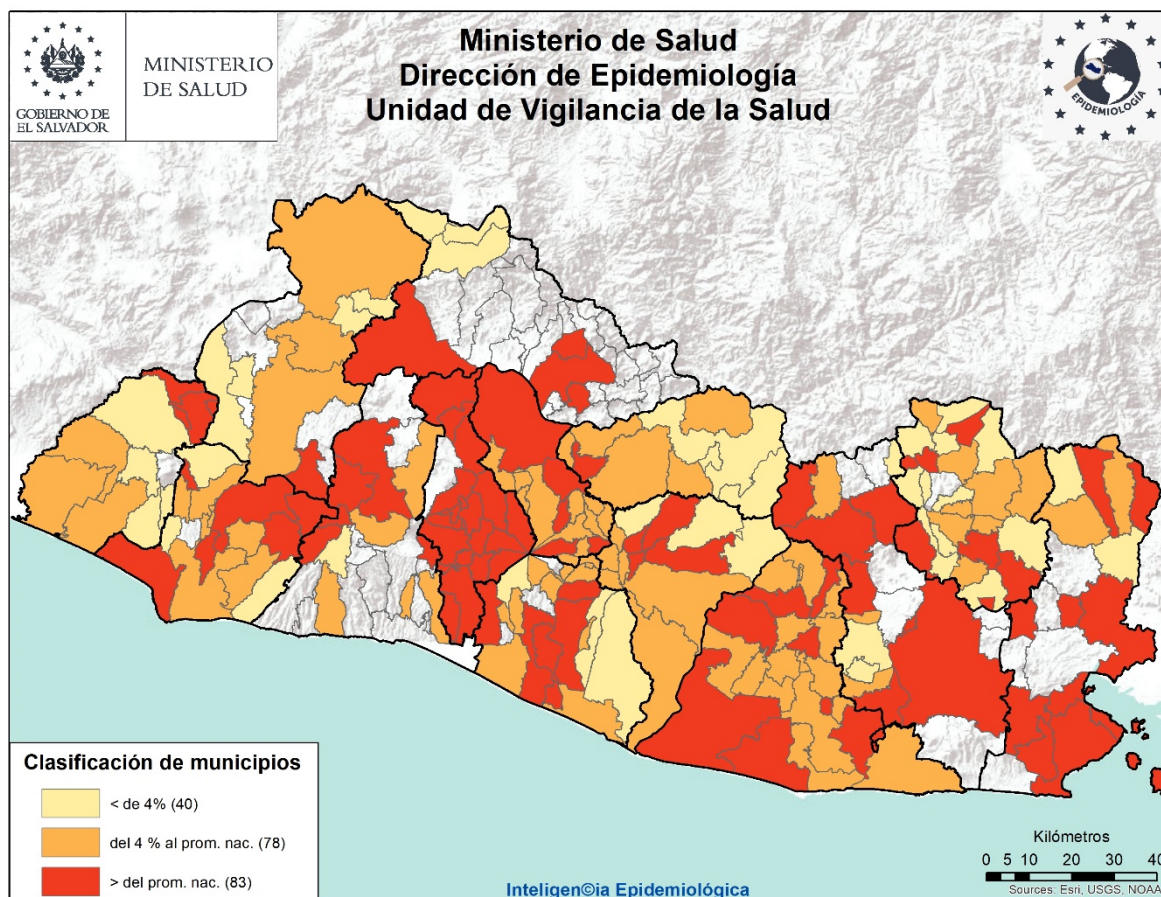

## Actividades regulares de eliminación y control del vector que transmite el Dengue, Chikungunya y Zika SE 14– 2021

- Se visitaron 26753 viviendas, inspeccionando 25860 (97%) realizando búsqueda tratamiento y eliminación de criaderos de zancudos; Población beneficiada 164912 personas.
- En 12030 viviendas se utilizó 9089 Kg de larvicida granulado al 1% y en el resto ya tenían aplicación de larvicida, BTI, lavado de los depósitos, tapado, embrocado, eliminado o peces como control biológico de las larvas de zancudos.
- Entre las medidas observadas y realizadas, se encontró que de 119214 depósitos inspeccionados; 3656 con peces (3%), 88466 abatizados, lavados, tapados entre otros (74%) y 27092 inservibles eliminados (23%)
- Se fumigaron 13794 viviendas y 87 áreas colectivas (Centros educativos, iglesias, instalaciones de instituciones entre otros)
- 34 Controles de foco con medidas integrales. (Búsqueda tratamiento o eliminación de criaderos de zancudos, búsqueda activa de febriles, entrevistas educativas sobre el control y eliminación de criaderos, fumigación intra y peridomiciliar en un radio de 100 metros.
- 911 Áreas colectivas tratadas con medidas integrales de búsqueda tratamiento o eliminación de criaderos de zancudos. (Se utilizó 183 Kg. de larvicida al 1%)

Actividades de educación para la salud realizadas por personal de vectores

- 6672 Charlas impartidas
- 7 horas de perifoneo
- 453 Material educativo entregado en las visitas (Hojas volantes, afiches entre otros)

Recurso Humano intersectorial participante 1074

- 84% Ministerio de Salud, 16% otras Instituciones, voluntarios y líderes comunales.



# Situación epidemiológica de las infecciones respiratorias agudas (IRA), El Salvador, SE 01-14 2021

➤ Comparando la tasa acumulada a la semana 14 del año 2021 (3,588 casos x100mil/hab.) con el mismo período del año 2020 (8,847 casos x100mil/hab.), se evidencia una diferencia de tasas de 5,259 casos x100mil/hab.

## Corredor endémico IRAS, El Salvador SE 01- 14 de 2021

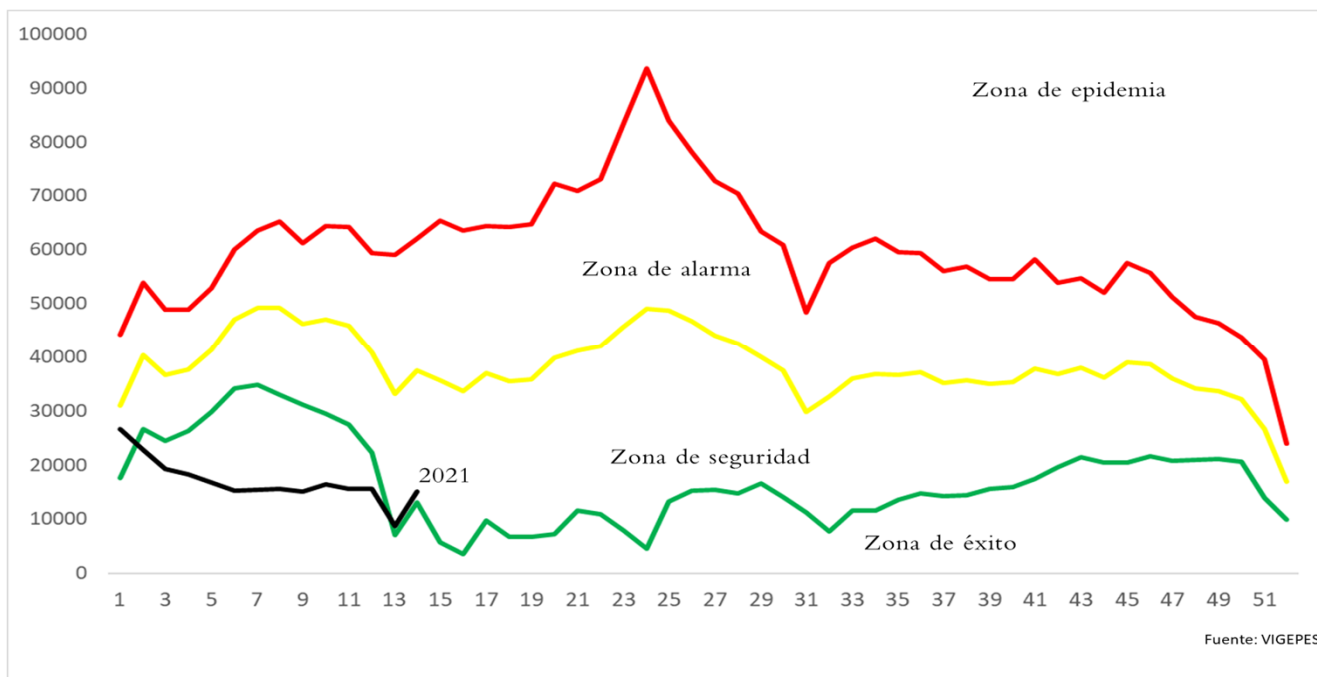

## Casos y tasas por grupo de edad y departamento de IRAS, El Salvador, SE01-14 2021

Grupos de Edad	Total general	Tasa x 100,000
< 1	13,939	11,280
1-4	30,523	6,188
5-9	19,784	3,286
10-19	15,962	1,382
20-29	50,035	3,951
30-39	37,789	4,173
40-49	29,671	4,112
50-59	21,051	3,740
> 60	18,100	2,346
<b>Total general</b>	<b>236,854</b>	<b>3588</b>

Departamentos	Total general	Tasa x 100,000
Ahuachapán	9,496	2,671
Santa Ana	16,226	2,633
Sonsonate	14,722	3,083
Chalatenango	7,442	3,499
La Libertad	31,052	3,835
San Salvador	94,307	5,352
Cuscatlán	7,156	2,497
La Paz	11,316	3,185
Cabañas	3,444	2,011
San Vicente	4,870	2,558
Usulután	11,350	2,936
San Miguel	15,308	3,062
Morazán	4,755	2,265
La Unión	5,410	2,021
Otros países		
<b>Total general</b>	<b>236,854</b>	<b>3588</b>



# Estratificación de municipios con base razón estandarizada de morbilidad (RME. IC 95%) de infecciones respiratorias agudas, El Salvador SE 14 2021.

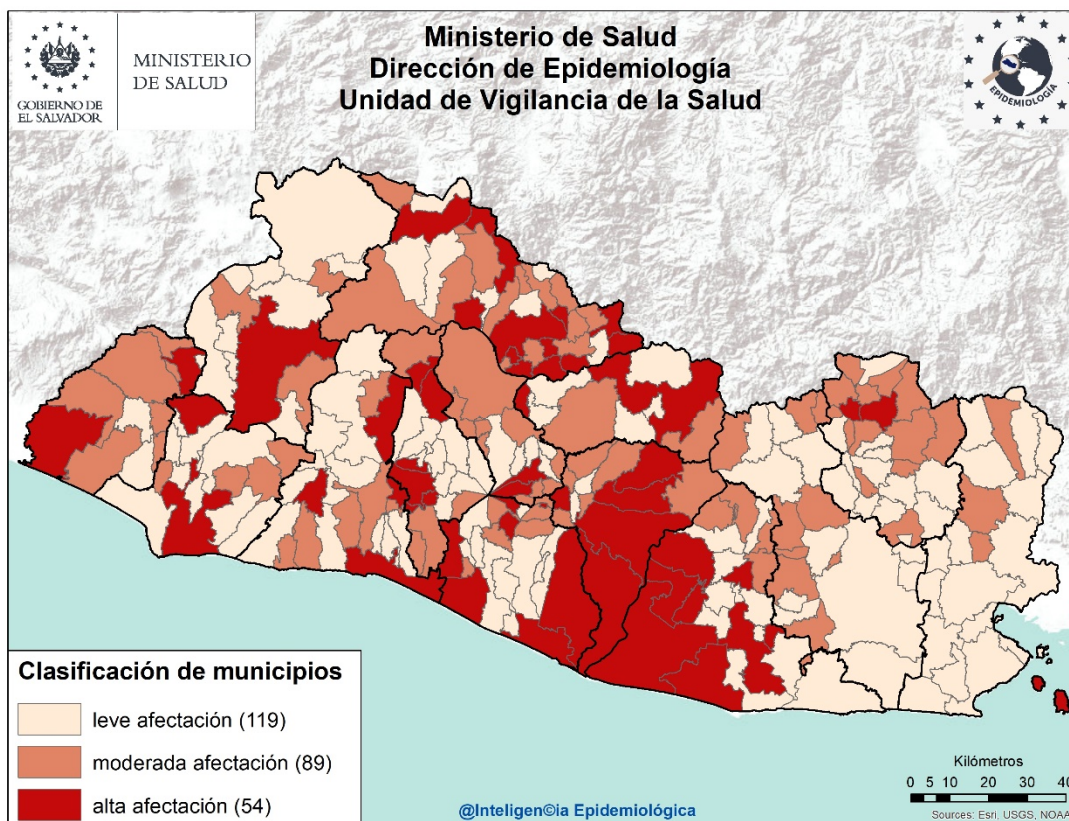

## Listado de municipios con alta afectación por IRA

Departamento	Municipio
<b>Ahuachapán</b>	Atiquizaya
	San Francisco Menéndez
<b>Santa Ana</b>	Santa Ana
<b>Sonsonate</b>	Sonsonate
	Juayúa
<b>La Libertad</b>	Jayaque
	La Libertad
	Quezaltepeque
<b>Chalatenango</b>	Antiguo Cuscatlán
	Arcatao
	Azacualpa
	Chalatenango
	La Palma
	Las Vueltas
	Potonico
	San Antonio Los Ranchos
	San Fernando
	San Luis del Carmen
	Dulce Nombre de María
El Paraíso	
Nombre de Jesús	
San José Cancasque	
<b>San Salvador</b>	Aguilares
	Guazapa
	Mejicanos
	San Marcos
	San Salvador

Departamento	Municipio
<b>Cuscatlán</b>	Candelaria
	Cojutepeque
<b>La Paz</b>	Mercedes La Ceiba
	Olocuilta
	San Emigdio
	San Juan Tepezontes
	San Luis La Herradura
	San Luis Talpa
<b>San Vicente</b>	Zacatecoluca
	Apastepeque
	San Vicente
	Santa Clara
	Tecoluca
<b>Cabañas</b>	Verapaz
	Cinquera
<b>Usulután</b>	Sensuntepeque
	Jiquilisco
<b>La Unión</b>	Puerto El Triunfo
	San Francisco Javier
	Berlín
	Ereguayquín
	San Agustín
	Santiago de María
	Usulután
<b>Morazán</b>	Meanguera del Golfo
	El Rosario
	Meanguera



## 6

## Situación epidemiológica de las Neumonías, El Salvador, SE 01- 14 2021

- Comparando la tasa acumulada a la semana 14 del año 2021 (77 casos x100mil/hab.) con el mismo período del año 2020 (102 casos x100mil/hab.), se evidencia una diferencia de tasas de 25 casos x100mil/hab.
- Del total de egresos por Neumonía, el 56% corresponden al sexo masculino; la mayor proporción de egresos se encuentra entre los mayores de 60 años (37%), seguido de los menores de 5 años (34%)
- La tasa de letalidad hospitalaria acumulada hasta la SE14 es mayor para el 2021 (14.4%) comparado con el año 2020 (7.9%); El 66% (136) de las muertes ocurren en el adulto mayor de 60 años de edad.
- De acuerdo a la tasa de incidencia por grupos de edad la tasa más alta se encuentra en los menores de 1 año (481 x 100,000 hab.), seguido por los adultos mayores de 60 años (212 x 100,000 hab.).

### Letalidad acumulada por neumonía SE 01-14 de 2020 y 2021

Año	Egresos	Fallecidos	Letalidad (%)
2021	1,434	206	14.4%
2020	2,601	206	7.9%

- Fuente: SIMMOW



# Situación epidemiológica de las Neumonías, El Salvador SE 01- 14 2021

## Corredor endémico Neumonías, El Salvador SE 01- 14 de 2021

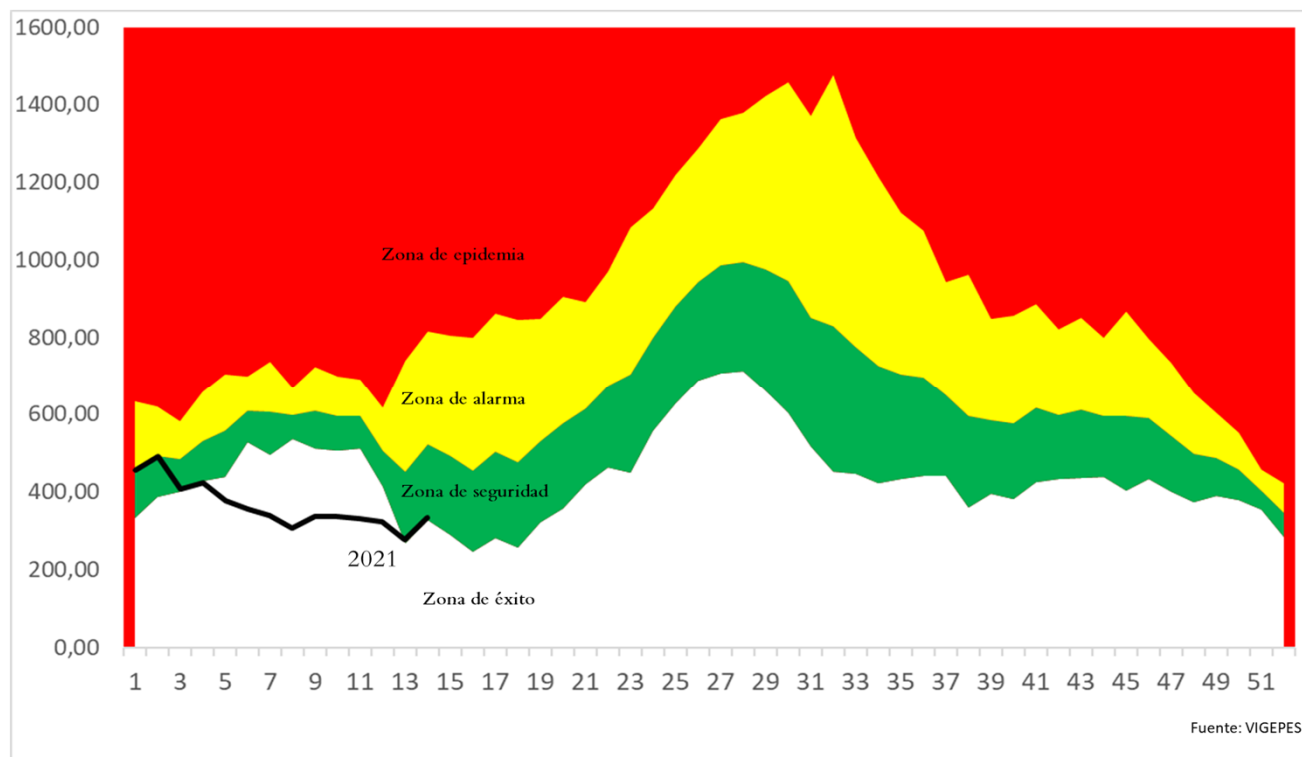

## Casos y tasas por grupo de edad y departamento de neumonías, SE01-14 de 2021

Grupos de Edad	Total general	Tasa x 100,000
< 1	594	481
1-4	906	184
5-9	294	49
10-19	170	15
20-29	235	19
30-39	273	30
40-49	417	58
50-59	564	100
> 60	1,637	212
<b>Total general</b>	<b>5,090</b>	<b>77</b>

Departamentos	Total general	Tasa x 100,000
Ahuachapán	124	35
Santa Ana	761	123
Sonsonate	471	99
Chalatenango	106	50
La Libertad	261	32
San Salvador	1,568	89
Cuscatlán	167	58
La Paz	131	37
Cabañas	105	61
San Vicente	173	91
Usulután	335	87
San Miguel	529	106
Morazán	102	49
La Unión	257	96
Otros países		
<b>Total general</b>	<b>5,090</b>	<b>77</b>

Fuente: Vigepes



Ministerio de Salud / Dirección de Epidemiología



# Estratificación de municipios con base razón estandarizada de morbilidad (RME. IC 95%) de neumonías, El Salvador SE 14 2021.

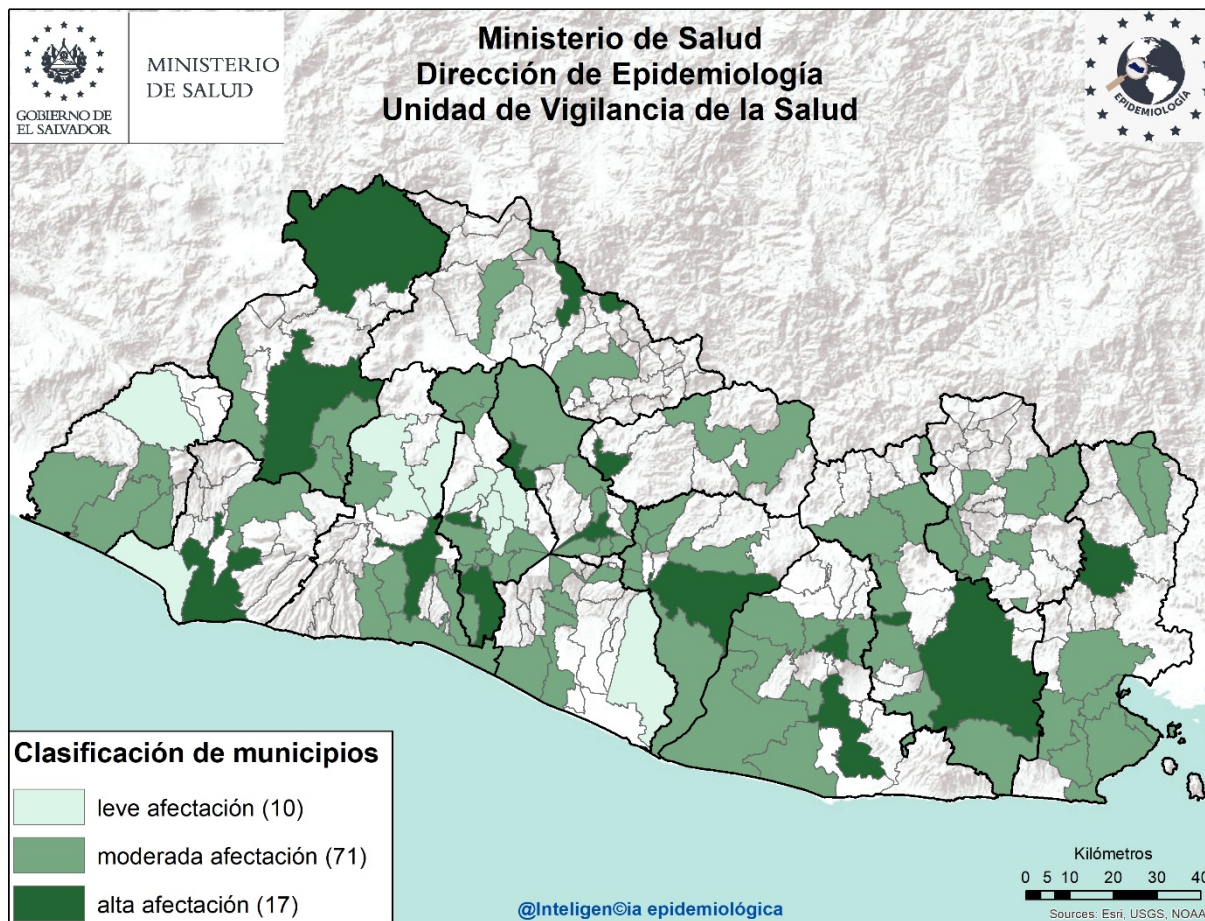

## Listado de municipios con alta afectación por neumonías

Departamento	Municipio
<b>Sonsonate</b>	Sonsonate
<b>Santa Ana</b>	Santa Ana
	Metapán
<b>La Libertad</b>	Santa Tecla
<b>San Salvador</b>	Mejicanos
	Panchimalco
<b>Cuscatlán</b>	Cojutepeque
	San José Guayabal
<b>Chalatenango</b>	El Carrizal
	Dulce Nombre de María
<b>Cabañas</b>	Tejutepeque
<b>San Vicente</b>	San Vicente
<b>Usulután</b>	Santiago de María
	Usulután
<b>San Miguel</b>	Nueva Guadalupe
	San Miguel
<b>La Unión</b>	Santa Rosa de Lima





Curva epidémica casos confirmados de COVID-19 WHO Coronavirus Disease, 12 de abril de 2021 2.37pm CET

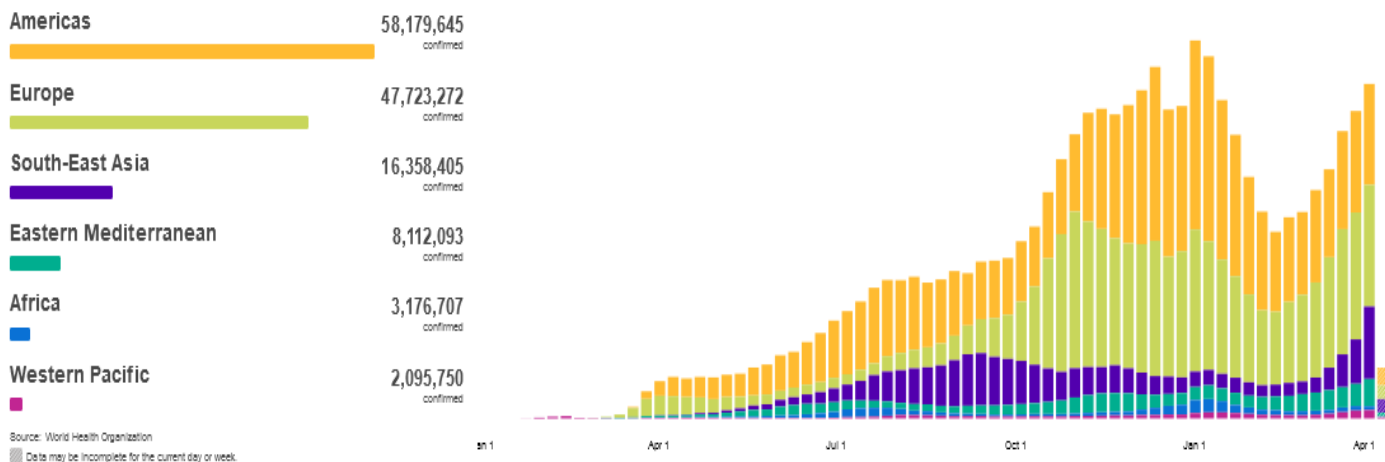

Casos Acumulados

135 646 617

Casos nuevos en las últimas 24 horas

675 707

Muertes Acumuladas

2 930 732

Muertes reportadas en las últimas 24 Horas

11 746

Letalidad

2.2%

Fuente: OMS, Reporte de Situación de la Enfermedad por Coronavirus 2019

## Situación Centroamericana y Nacional

País	Fallecidos	Recuperados	Activos	Confirmados
Panamá	6,163	348,231	4,217	358,611
República Dominicana	3,392	216,780	37,867	258,039
Costa Rica	3,018	194,760	24,766	22,544
Guatemala	7,020	186,127	10,162	203,309
Honduras	4,770	75,553	115,202	195,525
El Salvador	2,057	63,196	1,563	66,816
Belice	318	12,120	49	12,487
Nicaragua	179	5,137	50	5,366

Fuente: SICA/CEPREDENAC  
covid19.gob.sv

Al momento el tipo de transmisión en El Salvador, esta clasificada por la OMS, como “Local”. Hay evidencia de circulación activa del virus en el territorio nacional.

Al 13 de Abril 2021 se reportan 66,816 casos Confirmados , 2,057 fallecidos y 63,196 recuperados/ covid19.Gob.sv 13/04/21 01.15 a.m.

Tasa de Letalidad Regional (Centro América y R. Dominicana): de 2%.



# Vigilancia centinela de influenza y otros virus respiratorios El Salvador, SE 14 2021.

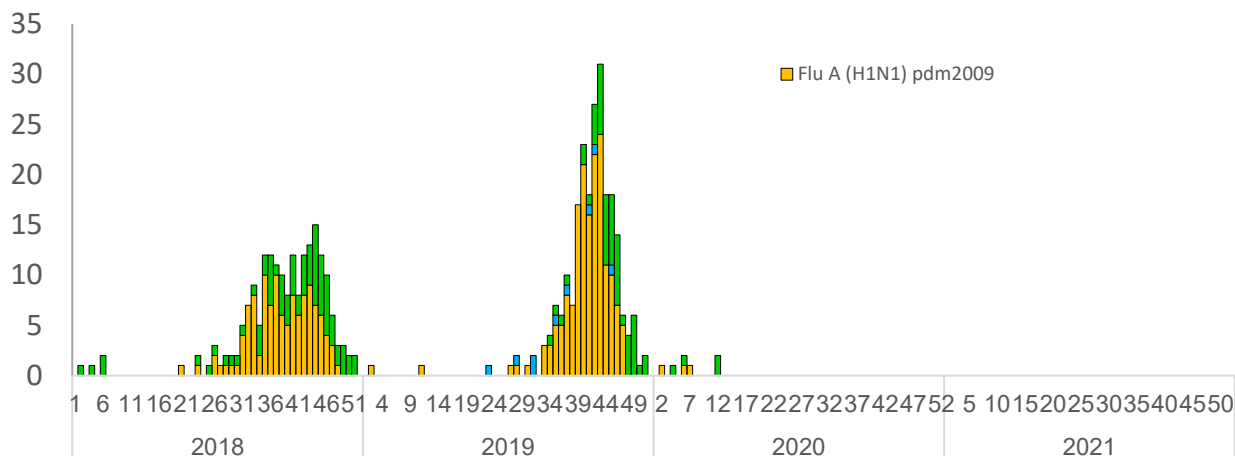

## Vigilancia Laboratorial para virus respiratorios, Ministerio de Salud, El Salvador, SE 14 de 2021.

Resultados de Laboratorio	2020	2021	SE 14 2021
	Acumulado SE 14		
<b>Total de muestras analizadas</b>	<b>912</b>	<b>56</b>	<b>0</b>
<b>Muestras positivas a virus respiratorios</b>	<b>48</b>	<b>5</b>	<b>0</b>
<b>Total de virus de influenza (A y B)</b>	<b>8</b>	<b>0</b>	<b>0</b>
Influenza A (H1N1)pdm2009	3	0	0
Influenza A no sub-tipificado	0	0	0
Influenza A H3N2	0	0	0
Influenza B	5	0	0
<b>Total de otros virus respiratorios</b>	<b>40</b>	<b>5</b>	<b>0</b>
Parainfluenza	2	2	0
Virus Sincitial Respiratorio (VSR)	3	0	0
Adenovirus	35	3	0
Positividad acumulada para virus respiratorios	<b>5.26%</b>	<b>8.93%</b>	<b>0%</b>
Positividad acumulada para Influenza	<b>0.88%</b>	<b>0%</b>	<b>0%</b>
Positividad acumulada para VSR	<b>0.33%</b>	<b>0%</b>	<b>0%</b>

La positividad para virus respiratorios durante el período de semana 14 de este año es 8.93%, mayor a lo observado durante el mismo período del año pasado 5.26%;

Nota: Datos preliminares

Positividad se incrementa para este año por el número de muestras menor tomadas para este año

Fuente: VIGEPES



## Vigilancia centinela del virus sincitial respiratorio, El Salvador, SE 14 2021.

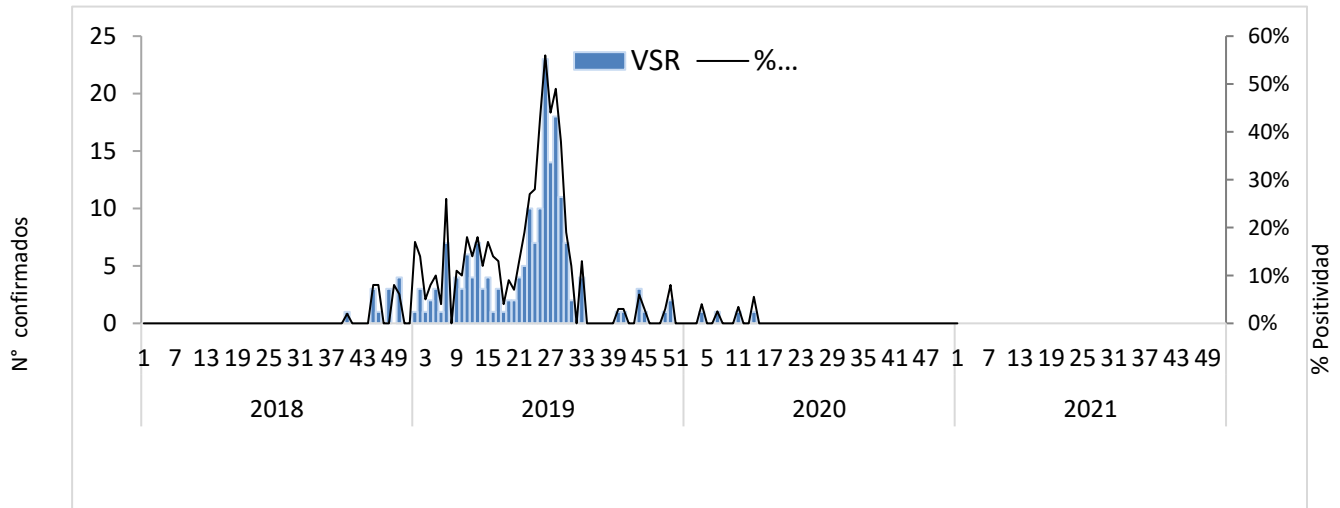

## Distribución de virus respiratorios identificados por vigilancia centinela, El Salvador 2020 - 2021.

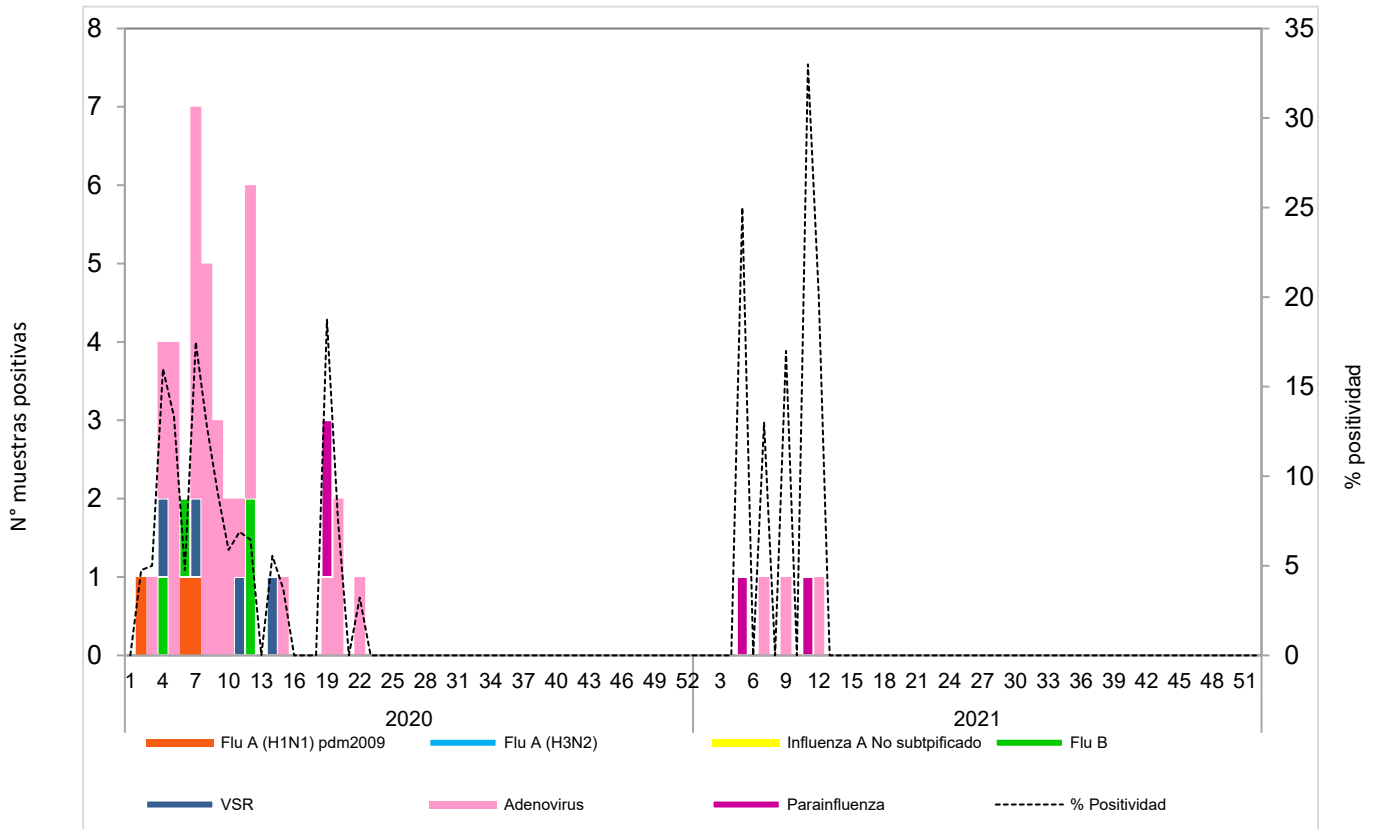

# Corredor endémico de casos de infección respiratoria aguda grave (IRAG) MINSAL, El Salvador SE 14 2021.

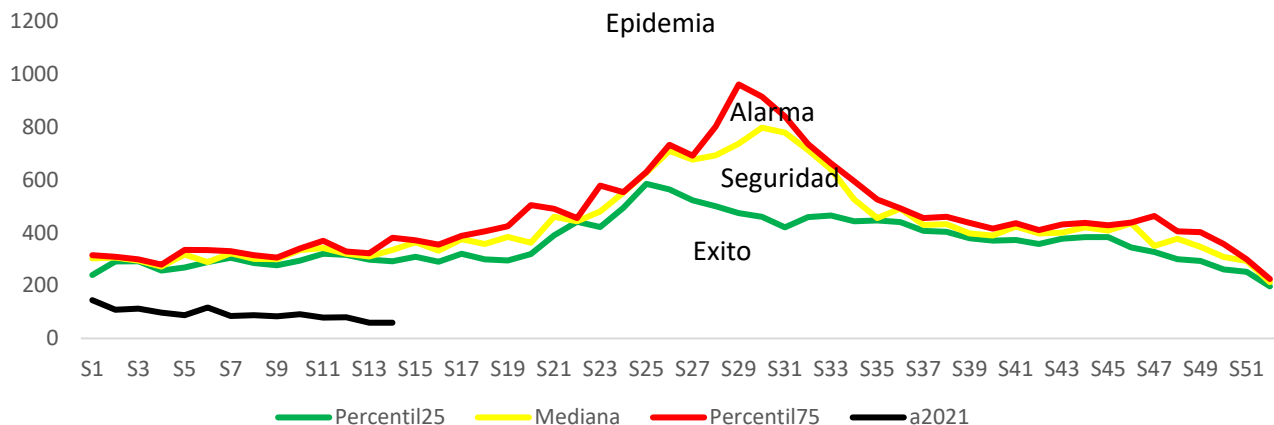

Fuente: Sistema de morbi mortalidad en línea (SIMMOW)

9

## Vigilancia centinela de rotavirus

### Casos confirmados de rotavirus por año, vigilancia centinela, Ministerio de Salud, El Salvador, 2018-2021.

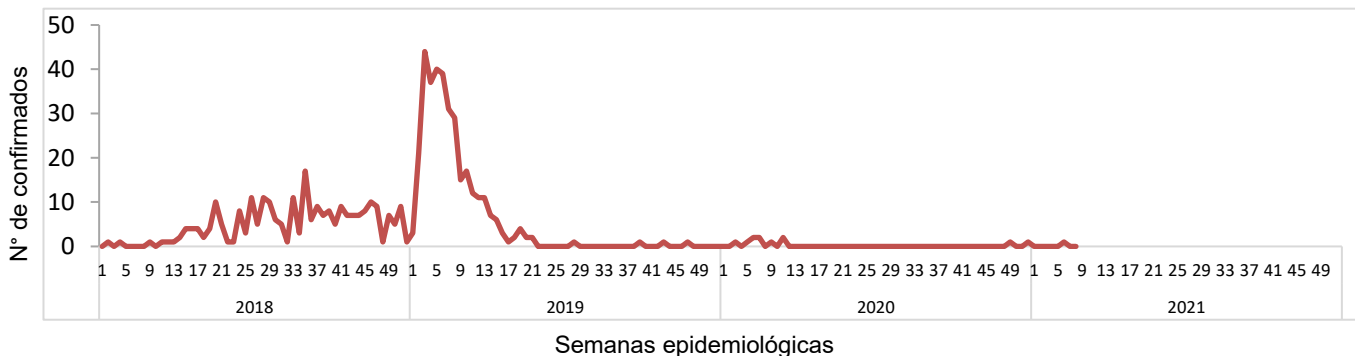

- En el año 2021, durante el período de las semana 01 a 14 se notificó un total de 280 casos sospechosos de rotavirus, de estos 1 caso confirmado, con una positividad acumulada de **0.36%**, la cual es menor a la observada durante el mismo período de 2020, donde se tomó muestra a 249 sospechosos y se encontraron 9 positivos (Positividad 3.61%)
- Durante la semana 14 se investigó a 17 pacientes sin aislamiento para rotavirus

Nota: Datos preliminares.



# 10

## Situación epidemiológica de Enfermedad diarreica aguda, El Salvador, SE 01-14 2021

- Comparando la tasa acumulada a la semana 14 del año 2021 (983 casos x100mil/hab.) con el mismo período del año 2020 (1,079 casos x100mil/hab.), se evidencia una diferencia de tasas de 97 casos x100mil/hab.
- Del total de egresos por Diarrea, el 54% corresponden al sexo masculino. La mayor proporción de egresos se encuentra entre los menores de 5 años (81%) seguido de los de 5 a 9 años (6%).
- La letalidad hospitalaria por diarrea es menor en 2021 comparado con 2020 (reducción del 0.2%).

### Letalidad por diarrea de las SE 01-14, años 2020 y 2021.

Año	Egresos	Fallecidos	Letalidad (%)
2021	2,040	8	0.4%
2020	2,933	19	0.6%

Fuente: SIMMOW.



# Casos y tasas por grupo de edad y departamento de EDAS, SE 01-14 de 2021

Grupos de Edad	Total general	Tasa x 100,000
< 1	5,787	4,683
1-4	15,235	3,089
5-9	4,117	684
10-19	3,064	265
20-29	12,589	994
30-39	9,041	998
40-49	6,500	901
50-59	4,527	804
> 60	4,000	518
<b>Total general</b>	<b>64,860</b>	<b>983</b>

Departamentos	Total general	Tasa x 100,000
Ahuachapán	1,390	391
Santa Ana	4,268	693
Sonsonate	3,634	761
Chalatenango	1,610	757
La Libertad	9,355	1,155
San Salvador	29,500	1,674
Cuscatlán	1,812	632
La Paz	2,746	773
Cabañas	1,005	587
San Vicente	1,242	652
Usulután	2,840	735
San Miguel	3,217	643
Morazán	923	440
La Unión	1,318	492
Otros países		
<b>Total general</b>	<b>64,860</b>	<b>983</b>

## Corredor endémico de diarreas, El Salvador SE 01-14 de 2021

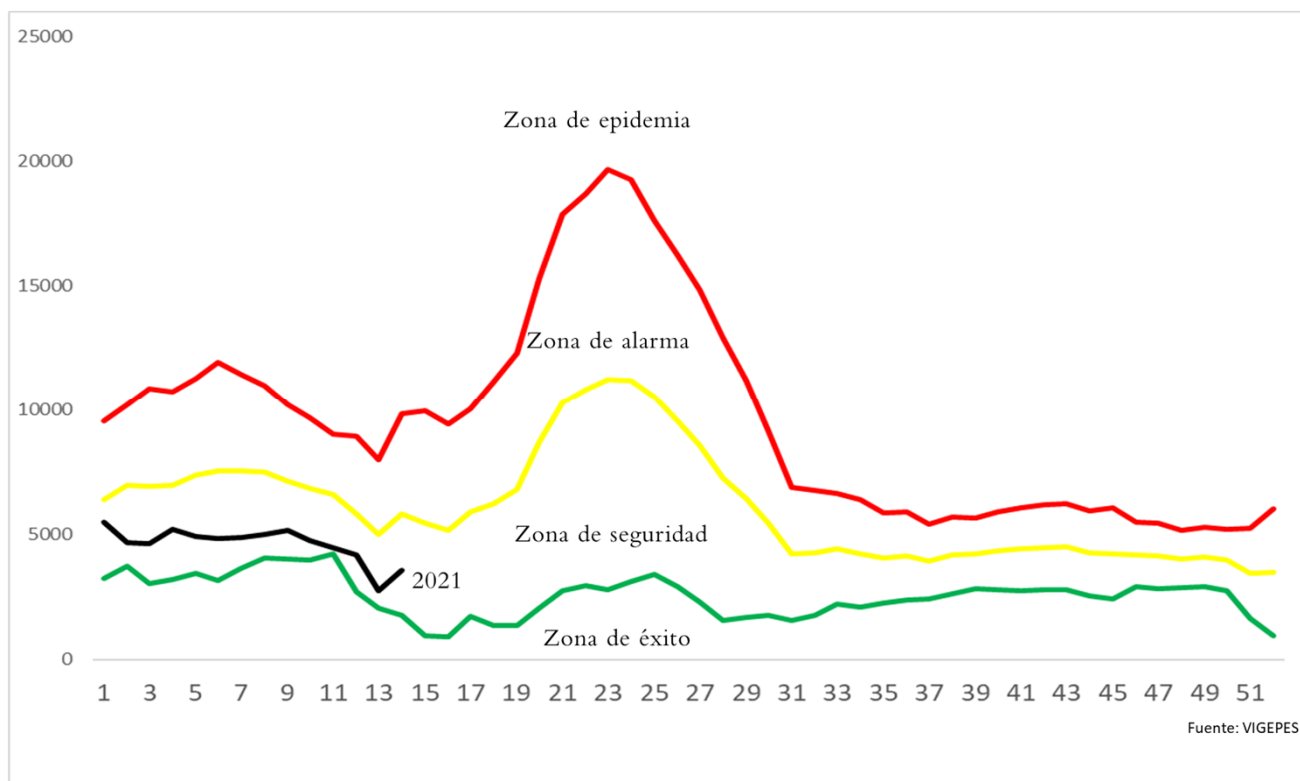

Estratificación de municipios con base razón estandarizada de morbilidad (RME. IC 95%)  
de Diarreas y Gastroenteritis, El Salvador SE 14 2021.

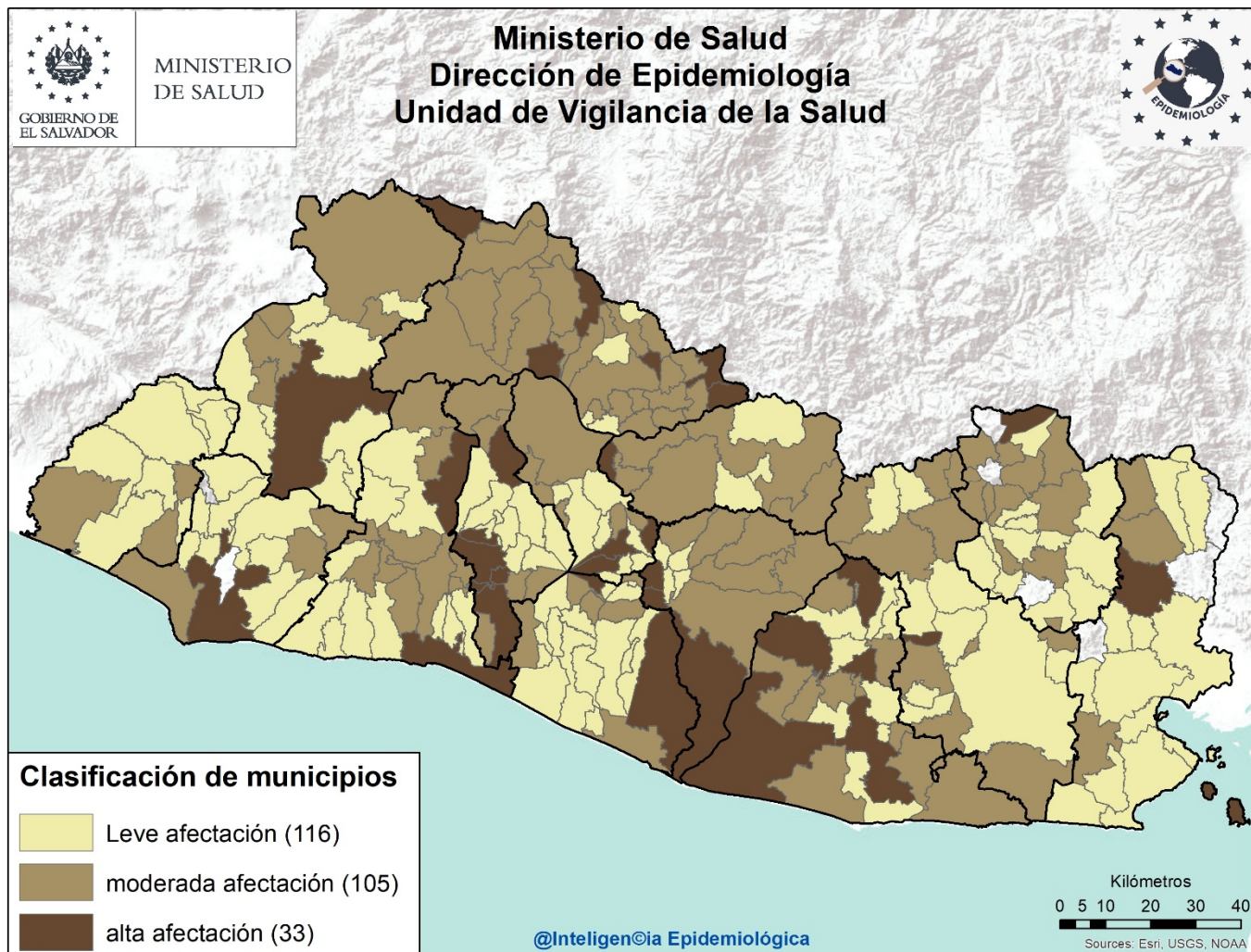

**Listado de municipios con alta afectación por EDA**

Departamento	Municipio
<b>Santa Ana</b>	Santa Ana
<b>Sonsonate</b>	Sonsonate
<b>La Libertad</b>	La Libertad
	Quezaltepeque
<b>Chalatenango</b>	Arcatao
	Las Vueltas
	Citalá
	Dulce Nombre de María
	El Paraíso
	Nombre de Jesús
<b>San Salvador</b>	Guazapa
	Mejicanos
	Panchimalco
	San Marcos
	San Salvador
<b>Cuscatlán</b>	Candelaria
	Cojutepeque

Departamento	Municipio
<b>Cuscatlán</b>	San Rafael Cedros
<b>La Paz</b>	San Emigdio
	Zacatecoluca
<b>San Vicente</b>	Guadalupe
	Tecoluca
	Verapaz
<b>Cabañas</b>	Cinquera
<b>Usulután</b>	Jiquilisco
	Nueva Granada
	Berlín
	Santiago de María
	Usulután
<b>San Miguel</b>	Nueva Guadalupe
<b>La Unión</b>	Meanguera del Golfo
	Santa Rosa de Lima
<b>Morazán</b>	Perquín



## Fiebre tifoidea

A la SE14 de 2021, se tienen 207 casos de fiebre tifoidea, que comparados con 384 de 2020, representa una reducción de 46% de casos. De los 207 casos de 2021, 110 (51%) son del MINSAL, 96 (46%) del ISSS y 1 (1%) de FOSALUD.

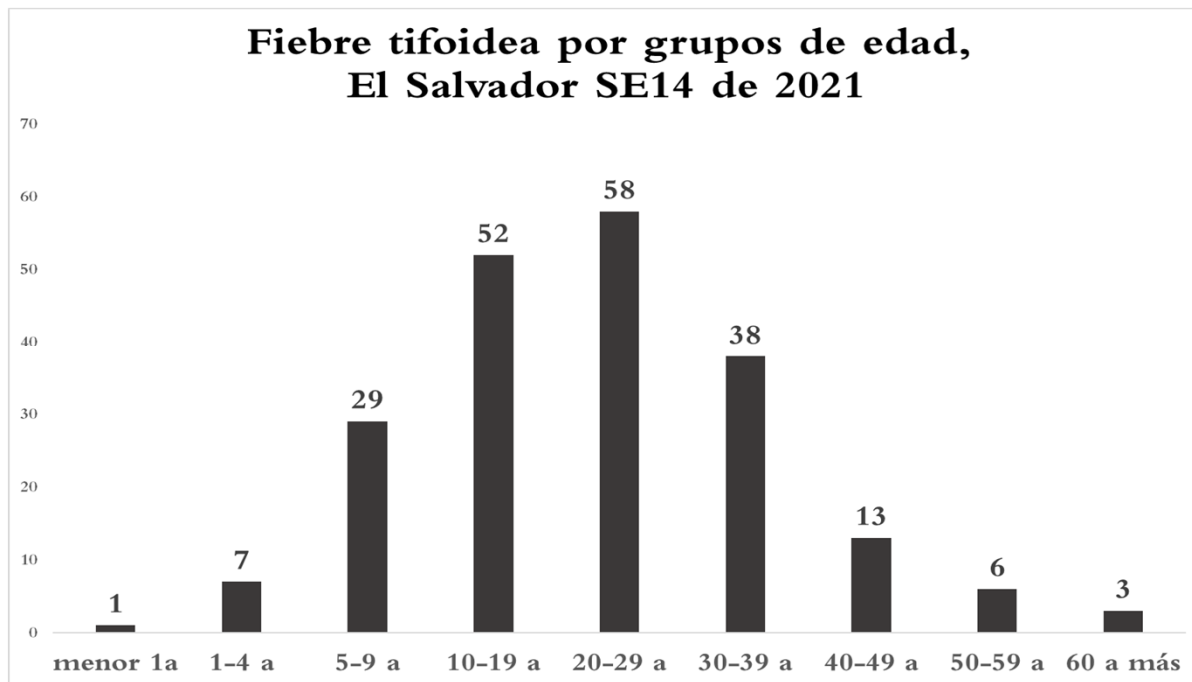

**Tendencia de casos sospechosos de fiebre tifoidea\*, El Salvador SE14 de 2021, 2019 - 2020**

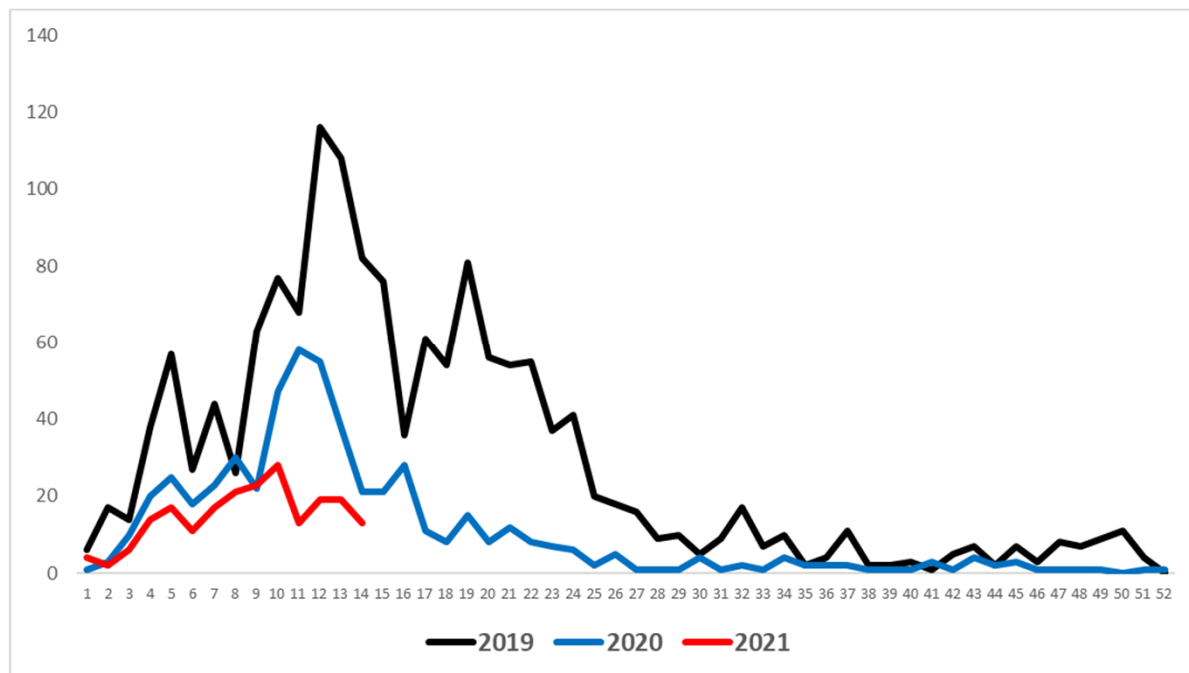

\* Este evento fue vigilado de manera agrupada hasta diciembre de 2019 e individual a partir de enero de 2020.

