

Rendición de Cuentas Red de Servicios de Salud San Vicente

Año 2018

LOGROS, AVANCES Y APUESTAS DEL MINISTERIO DE
SALUD EN SAN VICENTE

RIISS San Vicente, capacidad instalada al 2016

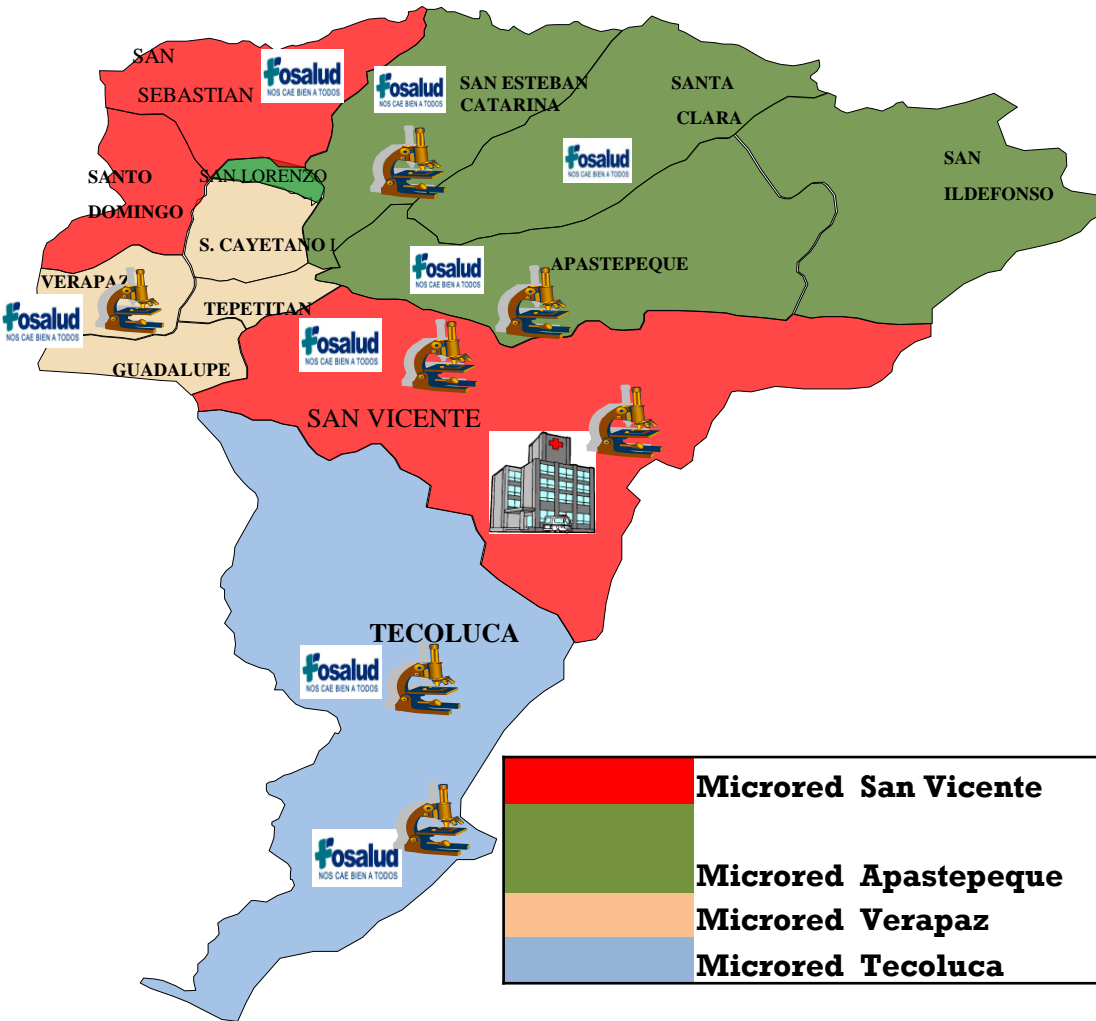

Población Total 186, 110

	HOSPITALES	1 Departamental (San Vicente) HNSG
	CATEGORIZACION UCSF	UCSF-E: 1 UCSF-I: 14 UCSF-B: 24
	ESTABLECIMIENTO CON FOSALUD	FINES DE SEMANA Y DIAS FESTIVOS: 6 (Verapaz , San Sebastián, San Esteban, Sta. Clara, Tecoluca y San Nicolás) 24 HORAS: 2 (Apastepeque y San Vicente) A PARTIR DE 25 DE SEPTIEMBRE FOSALUD TECOLUCA 24 HORAS
	CRN	1 En San Cayetano I.
	LABORATORIO CLINICO	5 (Verapaz, Apastepeque, 2 Tecoluca ,San Nicolás Iempa, San Vicente)
	CONSULTORIO ODONTOLOGICO	16 (Apastepeque y Periférica tienen 2 sillones. MLC no tiene)



POBLACIÓN BENEFICIADA CON ATENCIONES GENERALES Y ESPECIALIZADAS EN LA RED DE SALUD SAN VICENTE



**UCSFE : 10, 717 PERSONAS
ATENDIDAS, 12, 308 ATENCIONES
DE CONSULTA ESPECIALIZADA**

**UCSF: 223,812 PERSONAS
ATENDIDAS, 251, 324 ATENCIONES DE
CONSULTA GENERAL**

**69, 513 PERSONAS ATENDIDAS
CON ATENCIÓN
ODONTOLÓGICA**

**1,170 USG
OBSTÉTRICAS
\$29,250.00**

**164 ELECTROCARDIOGRAMAS
\$2460.00**

Redes Integrales e Integradas de Salud

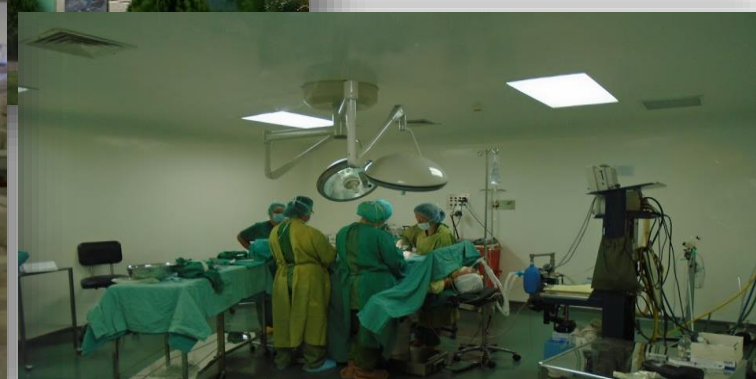

INVERSIÓN EN INFRAESTRUCTURA PARA NUESTRA POBLACIÓN



INVERSIÓN EN INFRAESTRUCTURA DE SALUD RED DE SERVICIOS SALUD SAN VICENTE 2011-2016

TOTAL INVERSIÓN EN INFRAESTRUCTURA HOSPITAL	\$ 19,387,950.93
TOTAL INVERSIÓN EN INFRAESTRUCTURA PRIMER NIVEL DE ATENCIÓN	\$ 4,857,808.89
TOTAL INVERSIÓN EN INFRAESTRUCTURA	\$ 24,245,759.82



Redes Integrales e Integradas de Salud

FORTALECIMIENTO CON EQUIPO MEDICO PARA LA ATENCIÓN EN UCSF



MEDICAMENTOS Y VACUNAS

MEDICAMENTOS

- Abastecimiento de medicamentos arriba del 85% en los últimos años.
- Medicamentos para especialidad

VACUNAS

NUEVAS VACUNAS:

1. NEUMOCOCO
2. HEPATITIS
3. INFLUENZA
4. TdPA

No hay casos de enfermedades como: poliomielitis, tétanos, Tuberculosis meníngea, sarampión.

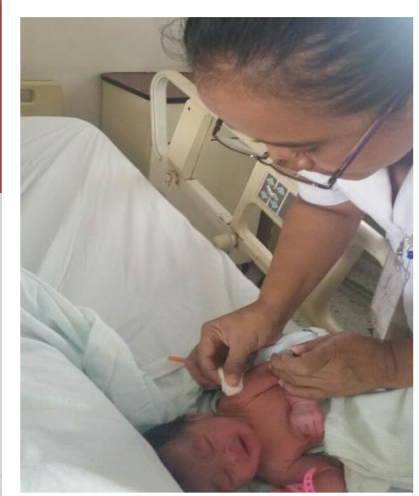

TRABAJO INTERSECTORIAL/ INTERINSTITUCIONAL

Sector de veteranos
CDPC
CGD
comités d salud/ asambleas
comunitarias
Trabajo con instituciones
aliadas.



Desarrollo de Recursos Humanos en Salud en la RIIS

	MUNICIPIO	ANTES DEL 2010	Período 2011-2016	TIPO DE PLAZAS
1	APASTEPEQUE	24	73	✓ PROMOTORES DE SALUD ✓ TÉCNICOS DE SANEAMIENTO ✓ POLIVALENTES ✓ MÉDICOS GENERALES ✓ ENFERMERAS TÉCNICAS Y TECNOLOGAS ✓ PSICOLOGOS (3) ✓ NUTRICIONISTA(1) ✓ FISIOTERAPISTAS (2) ✓ GINECOOBSTETRAS (2) ✓ PEDIATRÍA ✓ EDUCADOR PARA LA SALUD (1) ✓ VECTORES (2)
2	SAN ILDEFONSO	15	24	
3	SANTA CLARA	14	17	
4	SAN LORENZO	14	17	
5	SAN ESTEBAN CATARINA	14	17	
6	SAN VICENTE	67	72	
7	SANTO DOMINGO	8	12	
8	SAN SEBASTIAN	23	25	
9	GUADALUPE	14	17	
10	VERAPAZ	12	44	
11	SAN CAYETANO ISTEPEQUE	12	14	
12	TEPETITAN	10	10	
13	TECOLUCA	35	92	
	TOTAL	262	434	

**ANTES DE LA REFORMA DE SALUD: 17 UNIDADES DE SALUD.
 CON LA REFORMA DE SALUD 39 UNIDADES COMUNITARIAS
 DE SALUD FAMILIAR**



Desarrollo de Recursos Humanos en Salud en la RIIS



Desarrollo de Recursos Humanos en Salud en la RIIS

- Desarrollo de habilidades para la atención de la mujer y el niño.



Desarrollo de Recursos Humanos en Salud en la RIIS

- Impulsando la seguridad ocupacional.

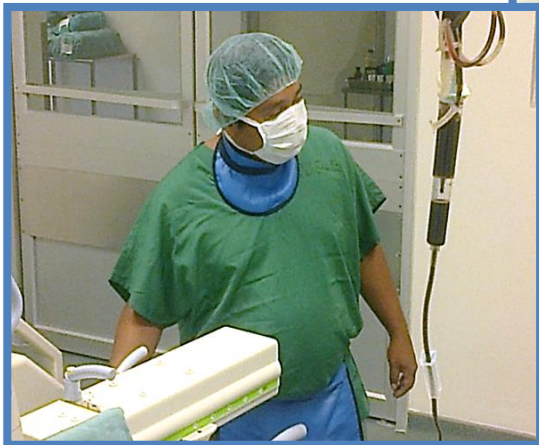



ESTRATEGIAS

Sesiones educativas en

Violencia escolar y trabajo infantil: 120 jóvenes beneficiados

Desarrollo de Recorridos participativos en cada uno de los establecimientos de Salud de los Municipios priorizados, conducidos por el personal de salud con la participación de adolescentes y jóvenes. 350 jóvenes beneficiados

Capacitación y fortalecimiento de las habilidades para la vida y apoyo en la construcción del proyecto de vida: 70 jóvenes beneficiados.

Prevención identificación temprana y abordaje de la conducta suicida en adolescentes, jóvenes y mujeres embarazadas en los municipios de Apastepeque, San vicente, Verapaz y tecoluca

Desarrollo de la estrategia Familias fuertes en Tecoluca, San Vicente y Apastepeque: 54 familias beneficiadas



Violencia y Salud



SALUD AMBIENTAL



Adquisición de bombas (2) para fumigación en las instalaciones del hospital año 2016



INDICADORES TRAZADORES



Alianzas, cooperación y proyectos en el departamentp



COBERTURA DE ATENCIÓN INTEGRAL A LA MUJER EMBARAZADA ENERO A DICIEMBRE 2015/ 2016 RIISS SAN VICENTE

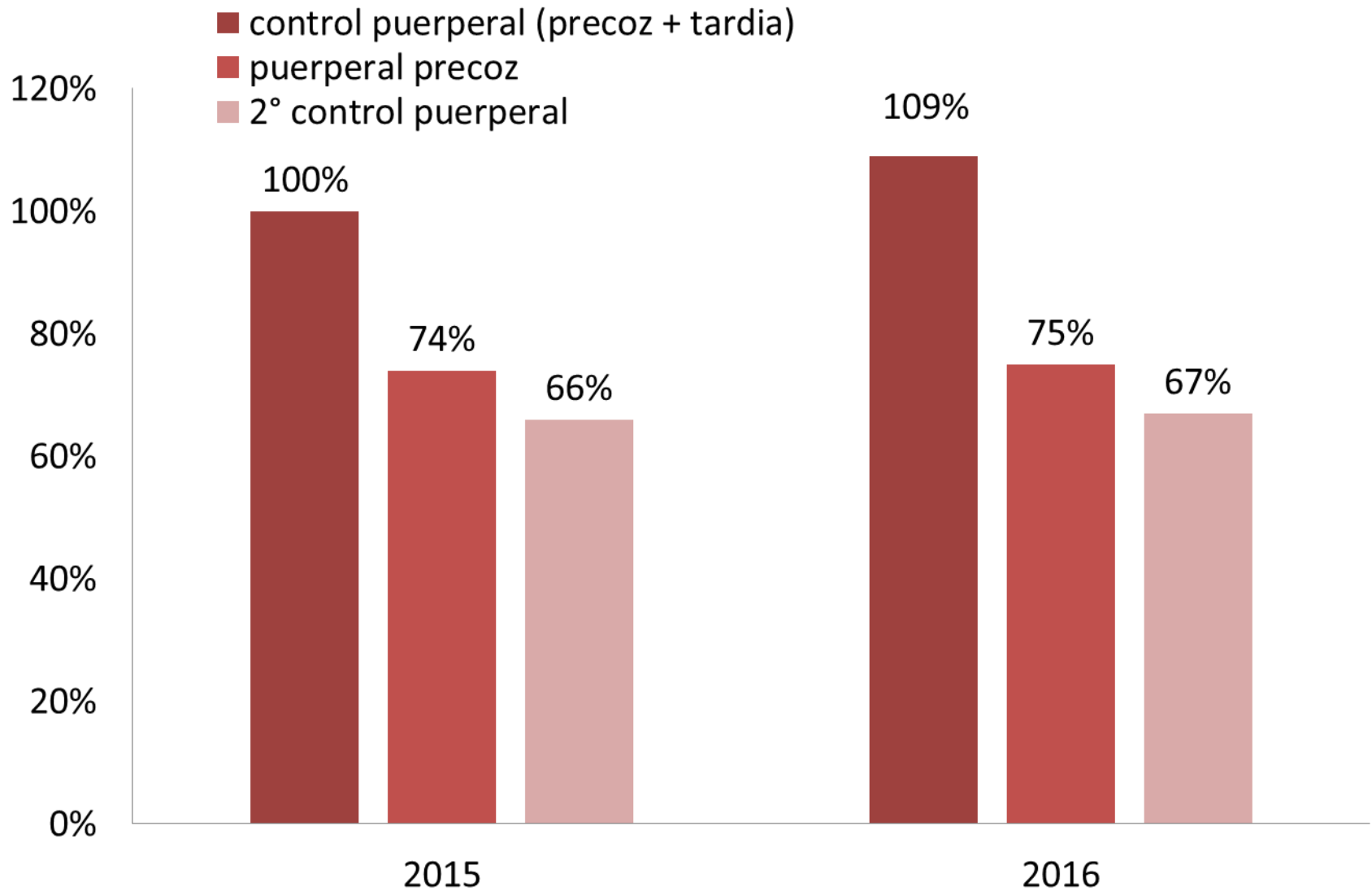

RIISS San Vicente

Razón de mortalidad materna Enero-Diciembre 2015-2016

Localización por municipios

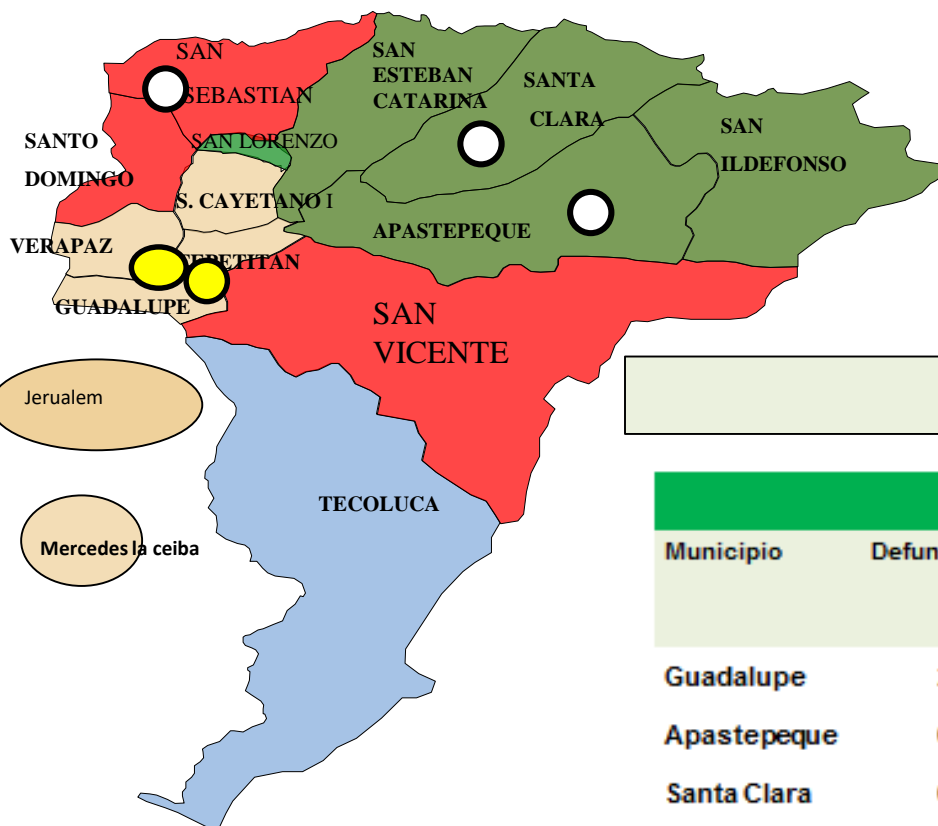







Microred		2015	2016
	Microred Apastepeque	0	2
	Microred San Vicente	0	1
	Microred Verapaz	2	0
	Microred Tecoluca	0	0

Razón por Municipio

Municipio	2015			2016		
	Defunciones	Nacimientos según DIGESTYC	Razón X 100,000 N.V	Defunciones	Nacimientos según DIGESTYC	Razón X 100,000 N.V
Guadalupe	2	113	1770	0	122	0
Apastepeque	0	377	0	1	328	305
Santa Clara	0	102	0	1	134	746
San Sebastián	0	284	0	1	256	391
Total RIIS	2	3362	58.48	3	3368	89.07

RIISS San Vicente, Mortalidad de la niñez, Enero-Diciembre 2015 -2016

Año	NACIDOS MUERTOS	NEONATAL TEMPRANA	NEONATAL TARDIA	POST NEONATALES	1 A 4 AÑOS 364 DIAS	Total
2015	25	15	9	21	16	86
2016	25 	11 	3 	9 	10 	58 

Municipios 2016

Diferencia porcentual : -32.55%

Municipios	Nacidos muertos	Menores de 5 años	Total
APASTEPEQUE	6	6	12
SAN VICENTE	4	7	11
TECOLUCA	5	6	11
SAN ESTEBAN CATARINA	1	4	5
SANTO DOMINGO	1	3	4
SAN SEBASTIÁN	1	2	3
VERAPAZ	1	2	3
SANTA CLARA	2		2
SAN ILDEFONSO	1	1	2
JERUSALEM	2		2
TEPETITAN		1	1
SAN LORENZO	1		1
GUADALUPE		1	1
Total general	25	33	58

Procedencia 2016

Rural 34(58.6 %)
Urbano 24 (41.3 %)

Redes Integrales e Integradas de Salud

FORTALECIMIENTO CON EQUIPO MEDICO PARA LA ATENCIÓN

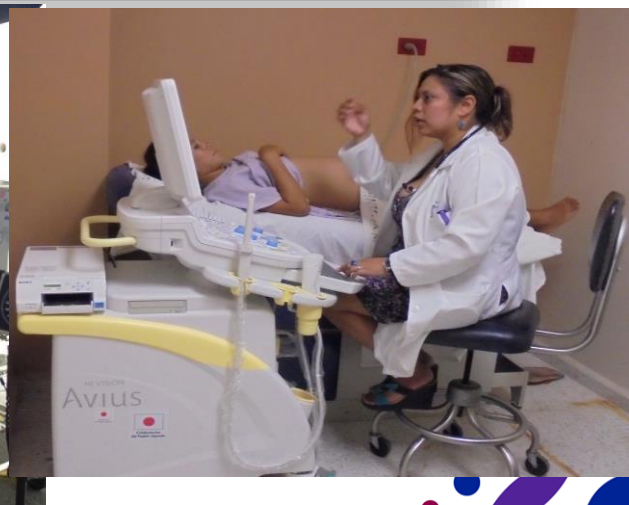

Redes Integrales e Integradas de Salud

FORTALECIMIENTO CON EQUIPO MEDICO PARA LA ATENCIÓN

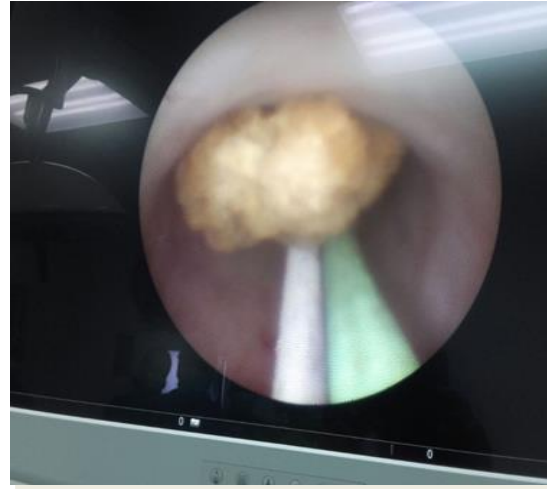

Redes Integrales e Integradas de Salud

FORTALECIMIENTO CON EQUIPO MEDICO PARA LA ATENCIÓN



Redes Integrales e Integradas de Salud

FORTALECIMIENTO CON EQUIPO MEDICO PARA LA ATENCIÓN



EQUIPAMIENTO

AÑO	MONTO
2009-14	\$ 3,789,112.86
2015-2018	\$ 594,546.53
TOTAL	\$ 4,383,659.39

Talento Humano

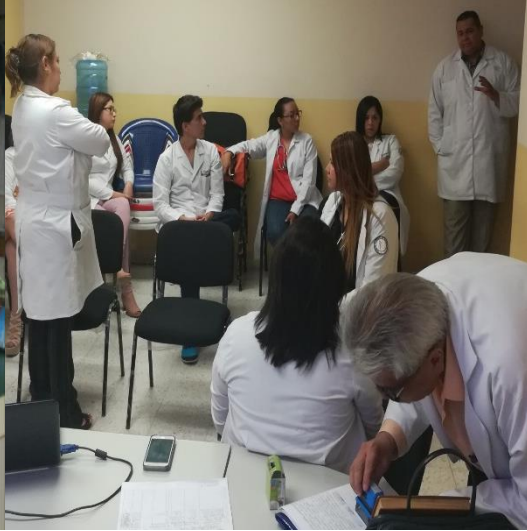

Población beneficiada con las atenciones en el Hospital Nacional Santa Gertrudis.



Consultas	Realizado	Costo unitario	Costo global
Consulta Externa	80,430	\$ 20.00	\$1,608,600.00
Emergencia	42,041	\$ 35.00	\$ 1,471,435
	122,471		\$ 3,080,035

Población beneficiadas con atenciones en Emergencia Hospital Nacional Santa Gertrudis.



Población beneficiada con las atenciones en el Hospital Nacional Santa Gertrudis.



Atenciones	Realizado	Costo unitario	Costo global
Egresos hospitalarios		\$ 550	\$
Partos		\$ 250	\$
Cirugías		\$ 375	\$
Total			\$

Población beneficiada con las atenciones en el Hospital Nacional Santa Gertrudis.



Población beneficiada con las atenciones en el Hospital Nacional Santa Gertrudis.



Atenciones	Realizado	Costo unitario	Costo global
Laboratorio		\$6.00	
Ultrasonografia		\$ 25.00	
Rayos X		\$ 10.00	
mamografías		\$ 25.00	

PROYECTO PROVISION DE MATERIAL DE OSTEOSINTESIS A PACIENTES DE ORTOPEDIA

Ejecutándose desde noviembre 2011 a la fecha **INVERSION \$ 347,524.00**

AÑO	PX OPERADOS CON MATERIAL DE OSTEOSINTESIS PROVISTO POR EL HNSG	ARTROSCOPIA	ARTROPLASTIA RODILLA
NOV 2012- AGOS 2017	658 PACIENTES INVERSION \$ 322,524.00	20 PACIENTES INVERSION \$ 7,500.00	7 PACIENTES INVERSION \$ 17,500.00

AHORRO APROXIMADO DE GASTO DE BOLSILLO DE US\$ 1,085,000.00

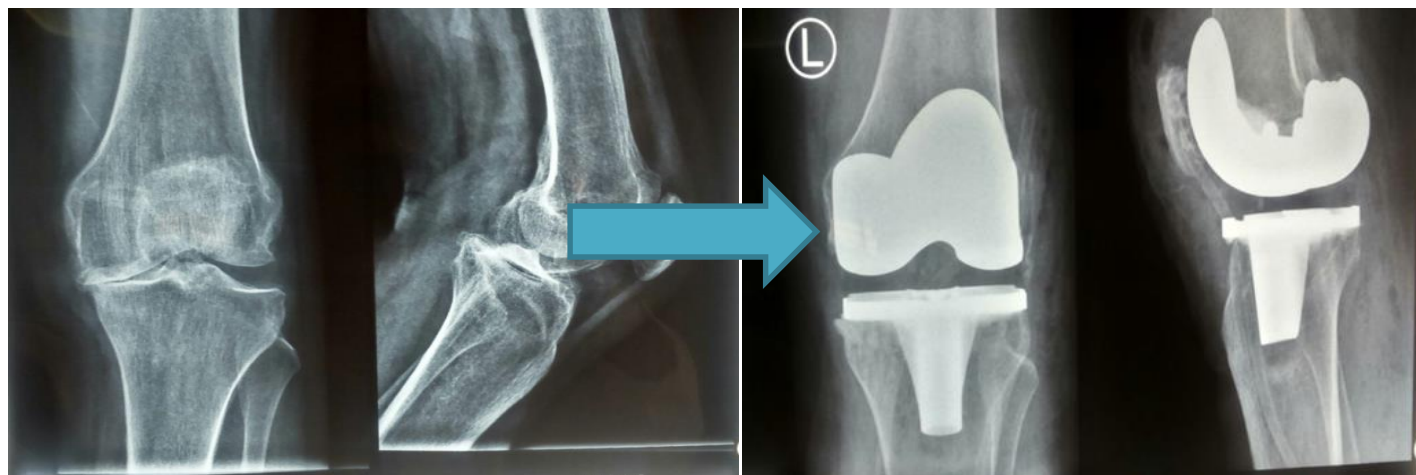
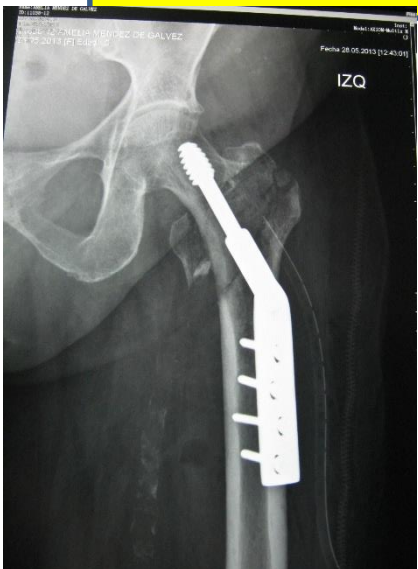

UROLOGIA

Con apoyo fondos Veteranos de Guerra: Adquisición de Receptoscopio para realización de procedimientos urológicos endoscópicos:

- cistoscopías, ureteroscopías, extracción laser de cálculos renales.

PROCEDIMIENTOS DE ENERO 2014 - AGOSTO 2018

Citoscopías	102 pacientes
Ureterolitotomía extractiva con laser	8 pacientes
Resección transuretral de próstata	5 pacientes

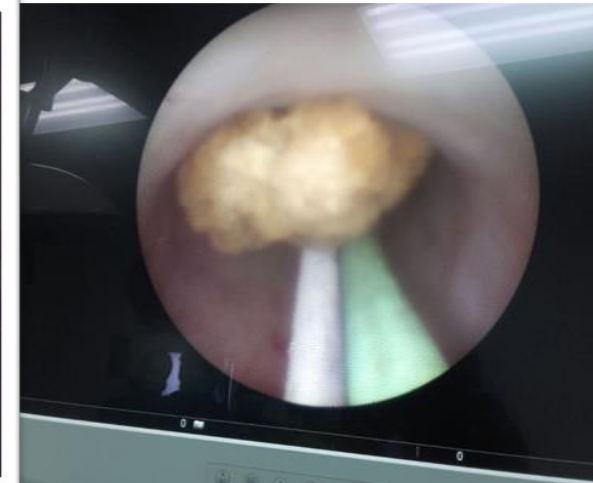

AVANCES EN DERECHO A LA SALUD y PARTICIPACION CIUDADANA

- La activación del Comité por el derecho a la salud.
- Capacitaciones al personal sobre los derechos y deberes de los pacientes
- Apertura de los INFOCA desde abril 2016.
- Realización de encuesta de Satisfacción de usuarios externos 2016,2017

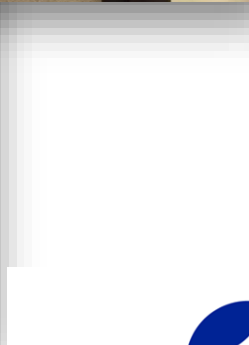

AVANCES EN DERECHO A LA SALUD y PARTICIPACION CIUDADANA

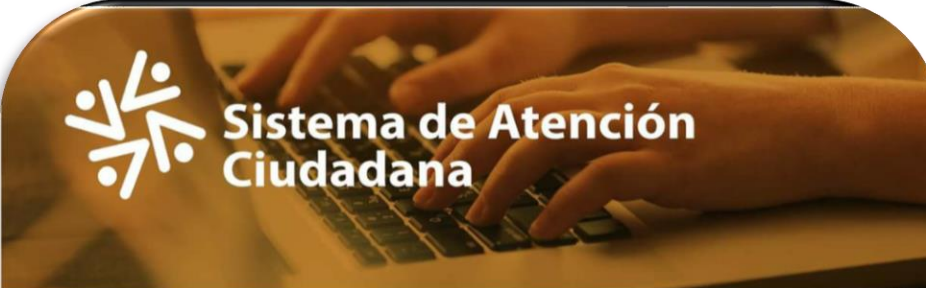

Sistema de Atención Ciudadana

¿QUÉ ES?

El Sistema de Atención Ciudadana (SAC) funciona a través de una plataforma informática, en la que todas las instituciones del Órgano Ejecutivo(OE) tendrán acceso para recibir y dar respuesta oportuna a los casos que presente la ciudadanía sobre:

- quejas
- avisos
- reclamos
- consultas
- peticiones
- sugerencias
- felicitaciones

HaBuzones de sugerencia
Sistema de Atención Ciudadana

Trabajo prevención de violencia





OFICINA LOCAL DE ATENCION A VICTIMAS



CENTRO OFTALMOLÓGICO NACIONAL

- El Centro oftalmológico Nacional que permite la atención de cataratas y pterigión junio 2015,
- En junio 2017 amplía su servicio a la atención de retinopatía diabética.



CENTRO OFTALMOLÓGICO NACIONAL

Proyectos de calidad, Misión Milagro El Salvador



CENTRO OFTALMOLÓGICO NACIONAL

Retinopatía diabética



CENTRO OFTALMOLÓGICO NACIONAL

Tipo de atención	Realizado	Costo unitario	Costo global
Evaluaciones preoperatorias	110, 200		
Cirugías Catarata y pterigion	17,475	\$ 980/ 720	\$13,738.480
Cirugías laser	607	\$ 1200	\$ 728,400
Total			\$ 14,466,880

RECONOCIMIENTO A MEJORES PRACTICAS EN RIIS

Postulación al reconocimiento de las Mejores Practicas ES CALIDAD 2016 con proyecto «FORTALECIMIENTO DE LA ATENCION ODONTOLOGICA Y NUTRICIONAL A LA MUJER EMBARAZADA A EFECTO DE INCIDIR EN LA REDUCCION DEL BAJO PESO AL NACER Y LA PREMATUREZ EN LA RIIS SAN VICENTE DE OCTUBRE 2014 A DICIEMBRE 2015»

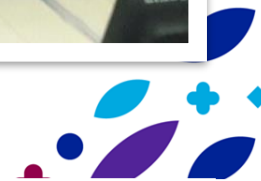

RECONOCIMIENTO A LAS MEJORES PRACTICAS

Participación en el Reconocimiento Interno MINSAL a las Mejores Practicas 2016: «IMPLEMENTACION DE LA ESTRATEGICA CODIGO ROJO PARA EL MANEJO DE LA HEMORRAGIA POSTPARTO EN HOSPITAL NACIONAL DE SAN VICENTE DE JUNIO 2013 A DICIEMBRE 2016”



RECONOCIMIENTO A LAS MEJORES PRACTICAS



Ministerio de Salud
Viceministerio de Servicios de Salud
Unidad Nacional de Gestión de Calidad de la RIISS



Otorga el presente

Diploma de Reconocimiento a: *Hospital Nacional de San Vicente*

Con el proyecto "Implementación de la Estrategia Código Rojo para Diagnóstico y Manejo de Choque Hipovolémico por Hemorragia Obstétrica en Hospital Nacional de San Vicente"

Por haber participado en el Proceso de Postulación al Reconocimiento Interno de las Mejores Prácticas orientadas a la Mejora Continua de la Calidad, Segunda Edición 2016.

San Salvador, 15 de diciembre 2016.

Dr. Julio Robles Tica
Viceministro de Servicios de Salud

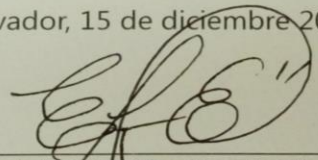

Dra. Elvia Violeta Menjivar Escalante
Ministra de Salud

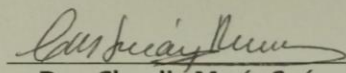

Dra. Claudia María Suárez Ramírez
Coordinadora Unidad Nacional de Gestión de Calidad de la RIISS



RECONOCIMIENTO A LAS MEJORES PRACTICAS



RECONOCIMIENTO A LAS MEJORES PRACTICAS

DE LOS NIÑOS



POSTULACION A LAS MEJORES PRACTICAS

- Humanización en atención del Recién nacido



