

HOSPITAL NACIONAL “Dr. JORGE ARTURO MENA”

SANTIAGO DE MARÍA, USULUTÁN.



INFORME PLAN OPERATIVO ANUAL

PRIMER TRIMESTRE 2016

Santiago de María, Julio 2016



Sistema de Programación, Monitoreo y Evaluación de Actividades Hospitalarias

Reporte: Monitoreo Consulta Externa

Periodo: Desde: Enero/2016 Hasta: Marzo/2016

Tipo de Establecimiento: Hospital

Categoría Hospital: Hospital Básico - Nivel 2

Establecimiento: Hospital Nacional Santiago de María US

Fecha y Hora de impresión: 19/05/2016 8:19:01



Actividades	Enero			Febrero			Marzo			Total		
	Prog.	Realiz.	%Cumpl.	Prog.	Realiz.	%Cumpl.	Prog.	Realiz.	%Cumpl.	Prog.	Realiz.	%Cumpl.
Servicios Finales												
Consulta Externa Médica												
General												
Medicina General	2,100	2,541	121%	2,100	2,613	124%	2,100	2,450	117%	6,300	7,604	121%
Especialidades												
Especialidades Básicas												
Medicina Interna	240	181	75%	240	203	85%	240	81	34%	720	465	65%
Cirugía General	120	146	122%	120	164	137%	120	148	123%	360	458	127%
Pediatría General	80	61	76%	80	55	69%	80	47	59%	240	163	68%
Ginecología	160	133	83%	160	103	64%	160	120	75%	480	356	74%
Obstetricia	240	181	75%	240	206	86%	240	197	82%	720	584	81%
Emergencias												
De Medicina Interna												
Medicina Interna	40	27	68%	40	46	115%	40	16	40%	120	89	74%
De Cirugía												
Cirugía General	40	0	0%	40	0	0%	40	0	0%	120	0	0%
De Pediatría												
Pediatría Gral.	40	0	0%	40	0	0%	40	0	0%	120	0	0%
De Gineco-Obstetricia												
Obstetricia	40	65	163%	40	31	78%	40	8	20%	120	104	87%
Otras Atenciones Consulta Emergencia												
Emergencia	730	818	112%	730	645	88%	730	770	105%	2,190	2,233	102%
Otras Atenciones Consulta Externa Médica												
Nutrición	40	71	178%	40	61	153%	40	25	63%	120	157	131%
Psicología	23	48	209%	23	62	270%	23	47	204%	69	157	228%
Consulta Externa Odontológica												
Odontológica de primera vez	200	107	54%	200	91	46%	200	91	46%	600	289	48%
Odontológica subsecuente	100	51	51%	100	59	59%	100	88	88%	300	198	66%
Cirugía Oral	0	0	ND	0	0	ND	0	1	ND	0	1	ND

Fuente de Datos

* Programación: Ingreso de datos (SPME).

* Producción: Consulta Externa Médica, Otras Atenciones Consulta Externa Médica (SIMMOW).

* Producción: Consulta Externa Odontológica (SIMMOW).



Sistema de Programación, Monitoreo y Evaluación de Actividades Hospitalarias

Reporte: Monitoreo Hospitalización

Periodo: Desde: Enero/2016 Hasta: Marzo/2016

Tipo de Establecimiento: Hospital

Categoría Hospital: Hospital Básico - Nivel 2

Establecimiento: Hospital Nacional Santiago de María US

Fecha y Hora de impresión: 19/05/2016 8:24:53



Actividades	Enero			Febrero			Marzo			Total		
	Prog.	Realiz.	%Cumpl.	Prog.	Realiz.	%Cumpl.	Prog.	Realiz.	%Cumpl.	Prog.	Realiz.	%Cumpl.
Servicios Finales												
Egresos Hospitalarios												
Especialidades Básicas												
Cirugía	63	60	95%	63	46	73%	63	74	117%	189	180	95%
Ginecología	10	6	60%	10	12	120%	10	19	190%	30	37	123%
Medicina Interna	127	118	93%	127	96	76%	127	91	72%	381	305	80%
Obstetricia	219	186	85%	219	182	83%	219	181	83%	657	549	84%
Pediatría	127	118	93%	127	129	102%	127	154	121%	381	401	105%
Partos												
Partos vaginales	100	81	81%	100	73	73%	100	68	68%	300	222	74%
Partos por Cesáreas	20	14	70%	20	19	95%	20	22	110%	60	55	92%
Cirugía Mayor												
Electivas para Hospitalización	36	42	117%	36	39	108%	36	49	136%	108	130	120%
Electivas Ambulatorias	24	12	50%	24	26	108%	24	25	104%	72	63	88%
De Emergencia para Hospitalización	16	11	69%	16	10	63%	16	13	81%	48	34	71%
De Emergencia Ambulatoria	10	1	10%	10	0	0%	10	1	10%	30	2	7%
Medicina Crítica												
Unidad de Emergencia												
Admisiones	0	195	ND	0	153	ND	0	0	ND	0	348	ND
Transferencias	0	38	ND	0	34	ND	0	0	ND	0	72	ND

Fuente de Datos

- * Programación: Ingreso de datos (SPME).
- * Producción: Egresos Hospitalarios (SIMMOW).
- * Producción: Cirugía Mayor Electivas para Hospitalización y De Emergencias para Hospitalización (SIMMOW por fecha de intervención).
- * Producción: Cirugía Mayor Electivas Ambulatorias y De Emergencias Ambulatorias (SIMMOW por fecha de egreso).
- * Producción: Partos (SIMMOW por fecha de parto).
- * Producción: Medicina Crítica (SEPS2).



Sistema de Programación, Monitoreo y Evaluación de Actividades Hospitalarias
Reporte: Monitoreo Servicios Intermedios - Diagnóstico, Tratamiento y Rehabilitación

Periodo: Desde: Enero/2016 Hasta: Marzo/2016

Tipo de Establecimiento: Hospital

Categoría Hospital: Hospital Básico - Nivel 2

Establecimiento: Hospital Nacional Santiago de María US

Fecha y Hora de impresión: 19/05/2016 9:24:00



Actividades	Enero			Febrero			Marzo			Total		
	Prog.	Realiz.	%Cumpl.	Prog.	Realiz.	%Cumpl.	Prog.	Realiz.	%Cumpl.	Prog.	Realiz.	%Cumpl.
Servicios Intermedios												
Diagnostico												
Imagenología												
Radiografías	516	768	149%	516	790	153%	516	772	150%	1,548	2,330	151%
Ultrasonografías	100	101	101%	100	96	96%	100	69	69%	300	266	89%
Otros Procedimientos Diagnósticos												
Electrocardiogramas	175	169	97%	175	182	104%	175	161	92%	525	512	98%
Tratamiento y Rehabilitación												
Cirugía Menor	320	31	10%	320	45	14%	320	35	11%	960	111	12%
Fisioterapia (Total de sesiones brindadas)	375	357	95%	375	361	96%	375	263	70%	1,125	981	87%
Inhaloterapias	925	675	73%	925	830	90%	925	676	73%	2,775	2,181	79%
Receta Dispensada de Consulta Ambulatoria	11,380	13,333	117%	11,380	13,117	115%	11,380	11,925	105%	34,140	38,375	112%
Recetas Dispensadas de Hospitalización	3,133	3,063	98%	3,133	2,824	90%	3,133	3,255	104%	9,399	9,142	97%
Trabajo Social												
Casos Atendidos	108	115	106%	108	124	115%	108	112	104%	324	351	108%

Fuente de Datos

* Programación: Ingreso de datos (SPME).

* Producción: Diagnóstico, Tratamiento y Rehabilitación (SEPS2).



Sistema de Programación, Monitoreo y Evaluación de Actividades Hospitalarias
Reporte: Monitoreo Servicios Intermedios - Laboratorio Clínico y Banco de Sangre
Periodo: Desde: Enero/2016 Hasta: Marzo/2016
Tipo de Establecimiento: Hospital
Categoría Hospital: Hospital Básico - Nivel 2
Establecimiento: Hospital Nacional Santiago de María US
Fecha y Hora de impresión: 19/05/2016 9:25:47



Actividades	Enero			Febrero			Marzo			Total		
	Prog.	Realiz.	%Cumpl.	Prog.	Realiz.	%Cumpl.	Prog.	Realiz.	%Cumpl.	Prog.	Realiz.	%Cumpl.
Servicios Intermedios												
Diagnostico												
Laboratorio Clínico y Banco de Sangre												
Hematología												
Consulta Externa	450	513	114%	450	606	135%	450	530	118%	1,350	1,649	122%
Hospitalización	1,770	1,889	107%	1,770	1,799	102%	1,770	1,982	112%	5,310	5,670	107%
Emergencia	708	765	108%	708	621	88%	708	801	113%	2,124	2,187	103%
Referido / Otros	289	290	100%	289	322	111%	289	342	118%	867	954	110%
Inmunología												
Consulta Externa	97	99	102%	97	120	124%	97	77	79%	291	296	102%
Hospitalización	211	162	77%	211	168	80%	211	213	101%	633	543	86%
Emergencia	82	91	111%	82	73	89%	82	90	110%	246	254	103%
Referido / Otros	123	110	89%	123	136	111%	123	93	76%	369	339	92%
Bacteriología												
Consulta Externa	162	240	148%	162	194	120%	162	173	107%	486	607	125%
Hospitalización	123	163	133%	123	192	156%	123	237	193%	369	592	160%
Emergencia	15	10	67%	15	39	260%	15	15	100%	45	64	142%
Referido / Otros	84	107	127%	84	151	180%	84	130	155%	252	388	154%
Parasitología												
Consulta Externa	115	176	153%	115	216	188%	115	117	102%	345	509	148%
Hospitalización	96	94	98%	96	94	98%	96	119	124%	288	307	107%
Emergencia	104	92	88%	104	72	69%	104	73	70%	312	237	76%
Referido / Otros	69	87	126%	69	122	177%	69	101	146%	207	310	150%
Bioquímica												
Consulta Externa	1,773	2,135	120%	1,773	2,783	157%	1,773	2,337	132%	5,319	7,255	136%
Hospitalización	2,364	3,044	129%	2,364	2,658	112%	2,364	3,127	132%	7,092	8,829	124%
Emergencia	722	815	113%	722	922	128%	722	839	116%	2,166	2,576	119%
Referido / Otros	1,707	1,683	99%	1,707	1,946	114%	1,707	2,371	139%	5,121	6,000	117%
Banco de Sangre												
Consulta Externa	92	91	99%	92	91	99%	92	75	82%	276	257	93%
Hospitalización	304	254	84%	304	345	113%	304	308	101%	912	907	99%
Emergencia	20	55	275%	20	20	100%	20	54	270%	60	129	215%
Referido / Otros	97	93	96%	97	100	103%	97	56	58%	291	249	86%
Urianálisis												
Consulta Externa	283	347	123%	283	337	119%	283	352	124%	849	1,036	122%
Hospitalización	437	382	87%	437	379	87%	437	445	102%	1,311	1,206	92%
Emergencia	386	353	91%	386	282	73%	386	307	80%	1,158	942	81%
Referido / Otros	188	152	81%	188	198	105%	188	226	120%	564	576	102%

Fuente de Datos

* Programación: Ingreso de datos (SPME).

* Producción: Laboratorio Clínico y Banco de Sangre (SEPS2).



Sistema de Programación, Monitoreo y Evaluación de Actividades Hospitalarias

Reporte: Monitoreo Servicios Generales

Periodo: Desde: Enero/2016 Hasta: Marzo/2016

Tipo de Establecimiento: Hospital

Categoría Hospital: Hospital Básico - Nivel 2

Establecimiento: Hospital Nacional Santiago de María US

Fecha y Hora de impresión: 19/05/2016 9:27:36



Actividades	Enero			Febrero			Marzo			Total		
	Prog.	Realiz.	%Cumpl.	Prog.	Realiz.	%Cumpl.	Prog.	Realiz.	%Cumpl.	Prog.	Realiz.	%Cumpl.
Servicios Generales												
Alimentación y Dietas												
Hospitalización												
Medicina	302	257	85%	302	252	83%	302	273	90%	906	782	86%
Cirugía	246	249	101%	246	241	98%	246	361	147%	738	851	115%
Ginecología	58	62	107%	58	34	59%	58	69	119%	174	165	95%
Obstetricia	448	414	92%	448	418	93%	448	402	90%	1,344	1,234	92%
Pediatría	261	265	102%	261	278	107%	261	343	131%	783	886	113%
Neonatología	0	0	ND	0	0	ND	0	0	ND	0	0	ND
Psiquiatría	0	0	ND	0	0	ND	0	0	ND	0	0	ND
Otros (Convenios)	0	0	ND	0	0	ND	0	0	ND	0	0	ND
Lavandería												
Hospitalización												
Medicina	4,645	4,492	97%	4,645	5,323	115%	4,645	4,851	104%	13,935	14,666	105%
Cirugía	7,418	4,339	58%	7,418	4,578	62%	7,418	4,783	64%	22,254	13,700	62%
Ginecología	765	649	85%	765	682	89%	765	804	105%	2,295	2,135	93%
Obstetricia	2,617	3,012	115%	2,617	3,603	138%	2,617	2,566	98%	7,851	9,181	117%
Pediatría	1,370	1,998	146%	1,370	1,909	139%	1,370	1,924	140%	4,110	5,831	142%
Neonatología	0	0	ND	0	0	ND	0	0	ND	0	0	ND
Psiquiatría	0	0	ND	0	0	ND	0	0	ND	0	0	ND
Otros (Convenios)	0	0	ND	0	0	ND	0	0	ND	0	0	ND
Consulta												
Consulta Médica General	399	465	117%	399	502	126%	399	408	102%	1,197	1,375	115%
Consulta Médica Especializada	523	433	83%	523	510	98%	523	548	105%	1,569	1,491	95%
Emergencias												
Emergencias	809	425	53%	809	483	60%	809	542	67%	2,427	1,450	60%
Mantenimiento Preventivo												
Números de Orden	12	11	92%	12	24	200%	12	14	117%	36	49	136%
Transporte												
Kilómetros Recorridos	12,500	13,322	107%	12,500	14,825	119%	12,500	13,103	105%	37,500	41,250	110%

Fuente de Datos

* Programación y Producción: Ingreso de datos (SPME).



Sistema de Programación, Monitoreo y Evaluación de
 Actividades Hospitalarias
 Reporte: Indicadores de Gestión
 Año: 2016
 Hospital: Hospital Nacional Santiago de María US



Indicadores de Gestión	Meta Programada	Enero	Febrero	Marzo
Medicina Interna	23.00	15.00	14.00	17.00
Cirugía	4.00	6.00	10.00	10.00
Ginecología	15.00	15.00	14.00	12.00
Obstetricia	1.00	1.00	2.00	1.00
Pediatría	1.00	1.00	2.00	2.00
Psiquiatría	0.00	0.00	0.00	0.00
Porcentaje de Cirugías electivas canceladas	1.00	0.00	0.00	0.00
Tiempo promedio de espera para cirugía electiva (Días)	28.00	30.00	30.00	28.00
Porcentaje de Cesáreas	20.00	14.74	20.65	24.44
Porcentaje infecciones intrahospitalarias	2.00	0.40	2.00	0.60
Número total de pacientes recibidos para atención de Consulta Médica Especializada	1,125	89	91	89
Número total de pacientes recibidos para la atención del Parto	675	45	52	50
Número total de pacientes recibidos para Hospitalización No Quirúrgica	675	43	50	48
Número total de pacientes recibidos para la realización de procedimientos quirúrgicos	325	21	24	23
Número total de pacientes recibidos de otras Instituciones	2,800	198	215	210
Número total de pacientes referidos para atención de Consulta Médica Especializada	300	23	23	21
Número total de pacientes referidos para la atención del Parto a niveles superiores	125	9	9	8
Número total de pacientes referidos para Hospitalización No Quirúrgica	275	21	20	19
Número total de pacientes referidos para la realización de procedimientos quirúrgicos	200	16	14	16
Número total de pacientes referidos a otras Instituciones	900	69	66	64
Nivel de Abastecimiento de Medicamentos (%)	85.00	80.00	84.00	74.00

Fuente de Datos : Ingreso de datos (SPME)



Sistema de Programación, Monitoreo y Evaluación de Actividades Hospitalarias
Reporte: Porcentaje de cumplimiento de metas programadas de servicios finales

Periodo: Desde: Enero/2016 Hasta: Marzo/2016

Tipo de Establecimiento: Hospital

Categoría Hospital: Hospital Básico - Nivel 2

Establecimiento: Hospital Nacional Santiago de María US

Fecha y Hora de impresión: 19/05/2016 9:42:14



Servicios Finales Mostrar detalle por mes.

Actividades Hospitalarias	Total		
	Prog.	Realiz.	% Compl.
Consulta Externa Médica			
Especialidades Básicas			
Medicina Interna	720	465	65%
Cirugía General	360	458	127%
Pediatría General	240	163	68%
Ginecología	480	356	74%
Obstetricia	720	584	81%
Total	2,520	2,026	80%

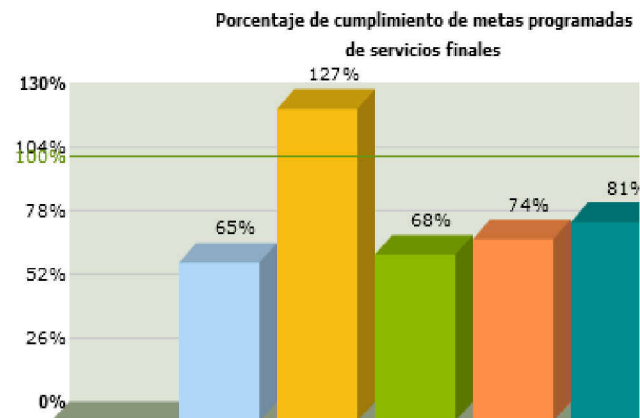



Sistema de Programación, Monitoreo y Evaluación de Actividades Hospitalarias
Reporte: Distribución porcentual del total de las actividades finales trazadoras por sus diferentes categorías

Periodo: Desde: Enero/2016 Hasta: Marzo/2016

Tipo de Establecimiento: Hospital

Categoría Hospital: Hospital Básico - Nivel 2

Establecimiento: Hospital Nacional Santiago de María US

Fecha y Hora de impresión: 19/05/2016 9:47:03



Servicios Finales

Mostrar detalle por mes.

Actividades Hospitalarias	Total	
	Realiz.	% Cumpl.
Consulta Externa Médica		
Especialidades Básicas		
Medicina Interna	465	23%
Cirugía General	458	23%
Pediatría General	163	8%
Ginecología	356	18%
Obstetricia	584	29%
Total	2,026	100%

Distribución porcentual del total de las actividades trazadoras por sus diferentes categorías

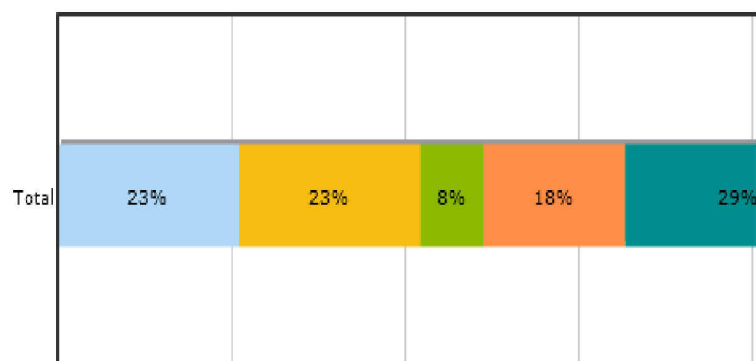



Sistema de Programación, Monitoreo y Evaluación de Actividades Hospitalarias

Indicador: Número y egresos hospitalarios por 100 consultas médicas

Periodo: Desde: Enero/2016 Hasta: Marzo/2016

Tipo de Establecimiento: Hospital

Categoría Hospital: Hospital Básico - Nivel 2

Establecimiento: Hospital Nacional Santiago de María US

Fecha y Hora de impresión: 19/05/2016 9:53:53



Mostrar detalle por mes.

	Egresos Consulta		Número de Egresos por 100 Consultas
Total	1,472	12,056	12.21

Número de egresos hospitalarios por 100 consultas médicas

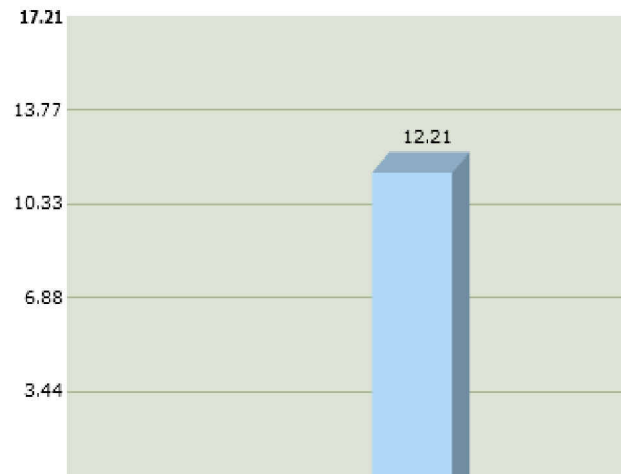

Fuente de Datos

* Egresos: Datos migrados. (SIMMOW). Agrupa: Egresos Hospitalarios (Básicos, Especialidades y Otros)

* Consultas: Datos migrados. (SIMMOW). Agrupa: Consulta Externa Médica (General, Especialidades y Emergencias)

* Número de Egresos por 100 Consultas: (Egresos / Consultas) * 100



Sistema de Programación, Monitoreo y Evaluación de Actividades Hospitalarias

Indicador: Número y procedimientos quirúrgicos por 100 egresos

Periodo: Desde: Enero/2016 Hasta: Marzo/2016

Tipo de Establecimiento: Hospital

Categoría Hospital: Hospital Básico - Nivel 2

Establecimiento: Hospital Nacional Santiago de María US

Fecha y Hora de impresión: 19/05/2016 9:55:15



Mostrar detalle por mes.

Cirugía Mayor Egresos	Número de procedimientos quirúrgicos por 100 egresos
Total	229 1,472 15.56

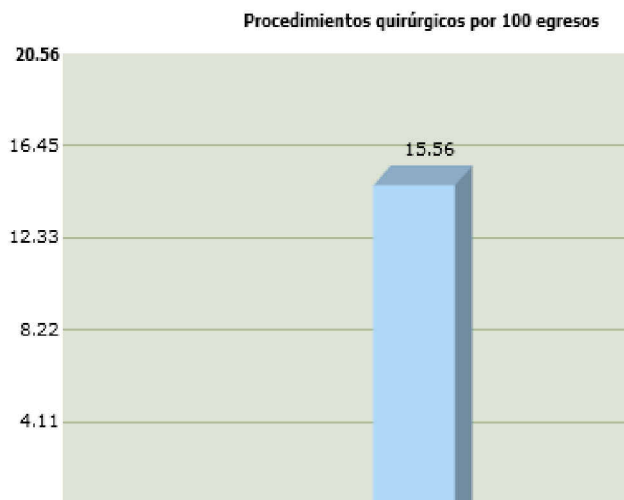

Fuente de Datos

* Cirugía Mayor: Datos migrados. (SEPS). Agrupa Electivas y Emergencia (Hospitalización, Ambulatorias)

* Egresos: Datos migrados. (SIMMOW). Agrupa: Consulta Externa Médica (General, Especialidades y Emergencias)

* Número de procedimientos quirúrgicos por 100 egresos: $(\text{Cirugía Mayor} / \text{Egresos}) * 100$



Sistema de Programación, Monitoreo y Evaluación de Actividades Hospitalarias

Indicador: Número y porcentaje de partos vaginales y cesáreas

Periodo: Desde: Enero/2016 Hasta: Marzo/2016

Tipo de Establecimiento: Hospital

Categoría Hospital: Hospital Básico - Nivel 2

Establecimiento: Hospital Nacional Santiago de María US

Fecha y Hora de impresión: 19/05/2016 9:56:16



Mostrar detalle por mes.

Mostrar

Enviar Excel

	Partos Vaginales	Partos Cesáreas	Total Partos	% Partos Vaginales	% Partos Cesáreas
Total	222	55	277	80.14%	19.86%

Cantidad de partos vaginales y cesáreas

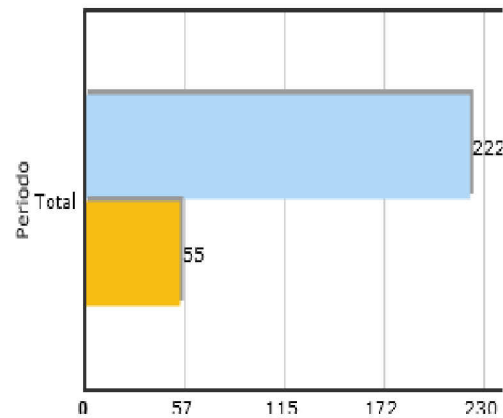

Porcentaje de partos vaginales y cesáreas

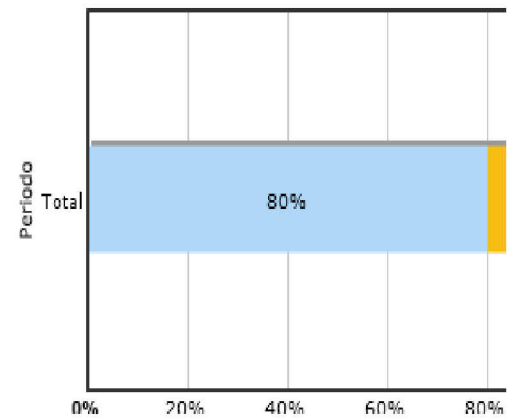

Fuente de Datos

* Partos Vaginales y Cesáreas: Migración (SEPS).



Sistema de Programación, Monitoreo y Evaluación de Actividades Hospitalarias
Indicador: Número y porcentaje de muertes intrahospitalarias antes/después de las 48 horas

Periodo: Desde: Enero/2016 Hasta: Marzo/2016

Tipo de Establecimiento: Hospital

Categoría Hospital: Hospital Básico - Nivel 2

Establecimiento: Hospital Nacional Santiago de María US

Fecha y Hora de impresión: 19/05/2016 9:57:42



Mostrar detalle por mes.

	Muertes Antes 48h	Muertes Despues 48h	Total Muertes	% Muertes Antes 48h	% Muertes Despues 48h
Total	9	1	10	90.00%	10.00%

Cantidad de muertes intrahospitalarias antes/después de las 48 horas

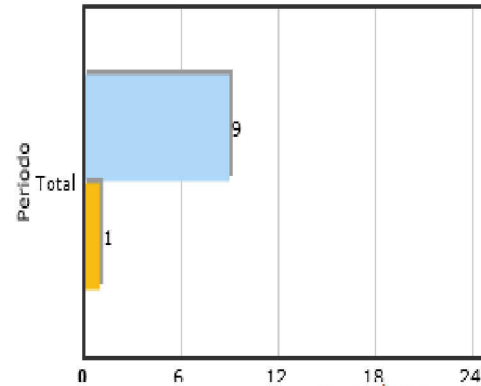

Porcentaje de muertes intrahospitalarias antes/después de las 48 horas

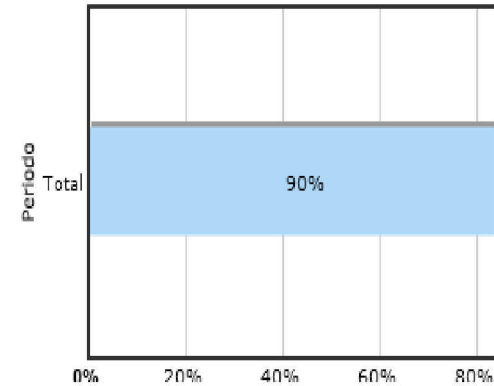

Fuente de Datos

* Muertes Intrahospitalarias: Migración (SIMMOW).



Sistema de Programación, Monitoreo y Evaluación de Actividades Hospitalarias

Reporte: Porcentaje de ocupación de camas hospitalarias por especialidad

Periodo: Desde: Enero/2016 Hasta: Marzo/2016

Tipo de Establecimiento: Hospital

Categoría Hospital: Hospital Básico - Nivel 2

Establecimiento: Hospital Nacional Santiago de María US

Fecha y Hora de impresión: 19/05/2016 9:59:56



Mostrar detalle por mes.

Especialidades	Total		
	Días cama ocupados	Días cama disponible	%Ocup.
Medicina	969	1,456	67%
Cirugía	526	637	83%
Pediatría	1,052	1,183	89%
Ginecología	120	91	132%
Obstetricia	1,542	2,093	74%
Total	4,209	5,460	77%

Porcentaje de ocupación de camas hospitalarias por especialidad

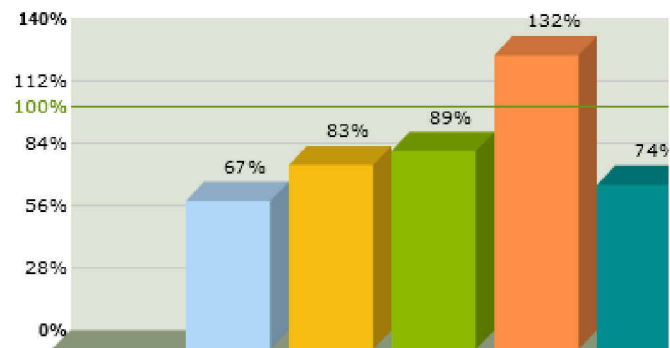

Fuente de Datos

* %Ocup. = Días cama ocupados / Días cama disponible: Migración (Seps)



Sistema de Programación, Monitoreo y Evaluación de Actividades Hospitalarias

Reporte: Promedio de días estancia por especialidad

Periodo: Desde: Enero/2016 Hasta: Marzo/2016

Tipo de Establecimiento: Hospital

Categoría Hospital: Hospital Básico - Nivel 2

Establecimiento: Hospital Nacional Santiago de María US

Fecha y Hora de impresión: 19/05/2016 10:01:25



Mostrar detalle por mes.

Actividades Hospitalarias	Total		Prom. días estancia
	Días cama ocupados	Egresos	
Egresos Hospitalarios			
Especialidades Básicas			
Cirugía	530	180	2.9
Ginecología	121	37	3.3
Medicina Interna	1,004	305	3.3
Obstetricia	1,530	549	2.8
Pediatría	1,078	401	2.7
Total	4,263	1,472	2.9

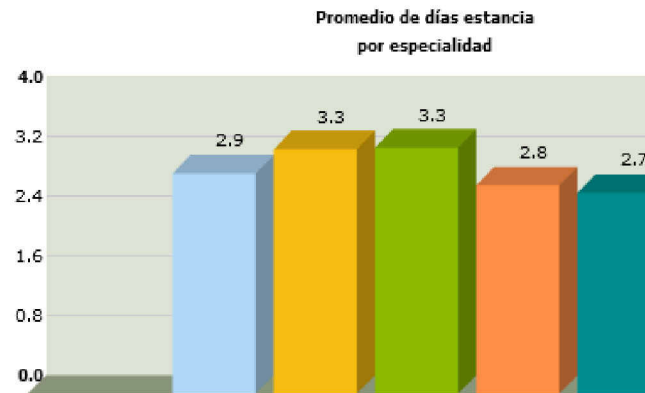

Fuente de Datos

*Porcentaje de Ocupación: Días cama ocupados / Egresos. (Migración desde Morbimortalidad)



Sistema de Programación, Monitoreo y Evaluación de Actividades Hospitalarias

Reporte: Giro cama o índice de rotación por especialidad

Periodo: Desde: Enero/2016 Hasta: Marzo/2016

Tipo de Establecimiento: Hospital

Categoría Hospital: Hospital Básico - Nivel 2

Establecimiento: Hospital Nacional Santiago de María US

Fecha y Hora de impresión: 19/05/2016 10:02:25



Mostrar detalle por mes.

Especialidades	Total		
	Egresos	Dotación camas	Índice rotación
Medicina	305	16	19
Cirugía	180	7	26
Pediatría	401	13	31
Ginecología	37	1	37
Obstetricia	549	23	24
Total	1,472	60	25



Fuente de Datos

* Egresos (Migración de Datos Morbimortalidad)

Egresos Especialidades Básicas Medicina Interna + Egresos Sub Especialidad de Medicina Interna (menos Neumología): Medicina

Egresos Especialidades Básicas Cirugía + Egresos Sub Especialidad de Cirugía: Cirugía

Egresos Sub Especialidades de Pediatría (Neonatología): Neonatología

Egresos Especialidades Básicas Pediatría + Sub Especialidades de Pediatría (menos Neonatología): Pediatría

Egresos Especialidades Básicas Ginecología + Sub Especialidades de Ginecología: Ginecología

Egresos Especialidades Básicas Obstetricia + Sub Especialidades de Obstetricia: Obstetricia



Sistema de Programación, Monitoreo y Evaluación de Actividades Hospitalarias

Reporte: Intervalo de tiempo de sustitución por especialidad

Periodo: Desde: Enero/2016 Hasta: Marzo/2016

Tipo de Establecimiento: Hospital

Categoría Hospital: Hospital Básico - Nivel 2

Establecimiento: Hospital Nacional Santiago de María US

Fecha y Hora de impresión: 19/05/2016 10:04:07



Mostrar detalle por mes.

	Total			
Especialidades	Días cama disponible	Días cama ocupados	Ingresos	Interv. tiempo de sustitución
Medicina	1,456	969	308	1.58
Cirugía	637	526	183	0.61
Pediatría	1,183	1,052	399	0.33
Ginecología	91	120	36	-0.81
Obstetricia	2,093	1,542	563	0.98
Total	5,460	4,209	1,489	0.84

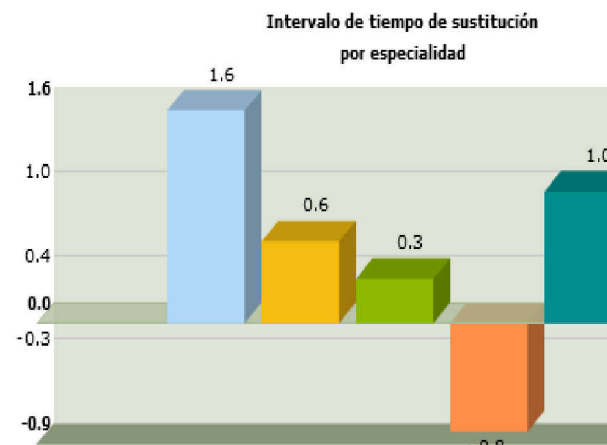

Fuente de Datos

* Días cama disponible: Migración de Datos Seps

* Días cama ocupados: Migración de Datos Seps

* Ingresos: Migración de Datos Seps

* Intervalo de Sustitución: (Días cama disponible - Dias cama ocupado) / Ingresos