

HOSPITAL NACIONAL «SAN JERONIMO EMILIANI» SENSUNTEPEQUE



**RENDICION DE CUENTAS DEL PERIODO ENERO A DICIEMBRE DEL AÑO
2021**

**SENSUNTEPEQUE,
DICIEMBRE 2021**

INTRODUCCIÓN

El Hospital Nacional “San Jerónimo Emiliani” Sensuntepeque, departamento de Cabañas, presenta Informe de Rendición de Cuentas, **durante el periodo de enero a diciembre del año 2021**”.

La información que se presenta en lo sucesivo, demuestra el trabajo realizado por todo el equipo de salud de esta Institución, evidenciando con ello la transparencia de la gestión y el esfuerzo que realiza cada uno de los empleados que conforman las diferentes disciplinas de dicho nosocomio, con el fin de garantizar la prestación de los diferentes servicios de salud de forma integral a la población bajo nuestra responsabilidad y usuarios del vecino

OBJETIVOS

- *PROVEER SERVICIOS INTEGRALES DE SALUD GARANTIZANDO LA SATISFACCION DE LOS USUARIOS A TRAVES DE LA APLICACIÓN DE NORMAS, PROCEDIMIENTOS, PROTOCOLOS E INSTRUMENTOS ESTABLECIDOS POR EL MINISTERIO DE SALUD Y OTRAS ENTIDADES RELACIONADAS CON LA SALUD PUBLICA*
 - *GARANTIZAR ATENCIONES INTEGRALES DE SALUD CON CALIDAD, CALIDEZ Y EFICIENCIA, DISPONIENDO DE LOS RECURSOS MATERIALES, FINANCIEROS Y RECURSOS HUMANOS NECESARIOS*
 - *ESTABLECER Y CUMPLIR CON LOS PROTOCOLOS DE ATENCION MEDICA PROPIOS DEL SEGUNDO NIVEL DE ATENCION*
-



DATOS GEOPOBLACIONALES

MICRO RED DE SENSUNTEPEQUE

Municipio	Población total	Población urbana	Población rural	Densidad poblacional
San Isidro	8,002	2,213	5789	102 hab x km ²
Guacotecti	6,853	3,181	3672	326.17 hab x km ²
Sensuntepeque	43,121	27,205	15,916	140.78 hab x km ²
Dolores	6,700	2,137	4563	48.37 hab x km ²
Nuevo Edén	3,916	770	3146	62.0 hab x km ²
Victoria	12,782	1,626	11,156	86.95 hab x km ²



RESUMEN DE LA GESTIÓN PRESUPUESTARIA ENERO A DICIEMBRE 2021

FUENTE DE FINANCIAMIENTO	DESCRIPCION	MONTO	PORCENTAJE
G F E O N N E D R O A L	REMUNERACIONES	\$ 3,761,018.04	79.30%
	ADQUISICIONES DE BIENES Y SERVICIOS	\$ 913,622.52	19.26%
	GASTOS FINANCIEROS Y OTROS	\$ 7,914.23	0.17%
	INVERSIONES EN ACTIVOS FIJOS	\$ 60,147.12	1.27%
	TOTAL	\$ 4,742,701.91	100%



RESUMEN DE LA GESTIÓN PRESUPUESTARIA ENERO A DICIEMBRE 2021

FUENTE DE FINANCIAMIENTO	DESCRIPCION	MONTO
F O N D O G E N E R A L	PRODUCTOS ALIMENTICIOS PARA PERSONAS	\$ 71,784.17
	PRODUCTOS QUIMICOS (REACTIVOS DE LABORATORIO Y QUIMICOS PARA CALDERAS)	\$ 63,935.11
	PRODUCTOS FARMACEUTICOS Y MEDICINALES	\$ 340,125.00
	COMBUSTIBLE PARA CALDERAS Y VEHICULOS	\$ 40,386.22
	INSUMOS MEDICOS, LABORATORIO, ODONTOLOGIA Y RAYOS X	\$ 124,428.71
	OXIGENO	\$ 7,900.00
	SERVICIOS BASICOS (ENERGIA ELECTRICA, SERVICIOS DE TELEFONIA)	\$ 64,481.55
	OTROS (PRODUCTOS AGROPECUARIOS Y FORESTALES, TEXTILES Y VESTUARIOS, PRODUCTOS DE PAPEL Y CARTON, LLANTAS Y NEUMATICOS, MINERALES NO METALICOS Y METALICOS Y PRODUCTOS DERIVADOS, MATERIALES DE OFICINA, MATERIALES INFORMATICOS, HERRAMIENTAS, REPUESTOS Y ACCESORIOS, MATERIALES ELECTRICOS, BIENES DE USO Y CONSUMOS DIVERSOS, MANTENIMIENTO Y REPARACION DE BIENES MUBLES Y VEHICULOS, SERVICIOS DE VIGILANCIA, ARRENDAMIENTO DE FOTOCOPIADORAS, BIOINFENCCIOSOS, VIATICOS, SERVICIOS DEL MEDIO AMBIENTE Y RECURSOS NATURALES.	\$ 200,581.76
	GASTOS FINANCIEROS Y OTROS (FIANZAS DE PERSONAL SEGUROS DE ALMACEN Y SEGUROS DE VEHICULOS	\$ 7,914.23
	INVERSIONES EN ACTIVO FIJO (MOBILIARIO, EQUIPO INFORMatico, EQUIPO MEDICO Y DE LABORATORIO)	\$ 60,147.12
	TOTAL	\$ 981,683.87



RESUMEN DE LA GESTION HOSPITALARIA, ENERO A DICIEMBRE DEL AÑO 2021

FUENTE DE FINANCIAMIENTO	DESCRIPCION	MONTO
FONDO GENERAL	PRIMAS Y GSTOS DE SEGUROS DE PERSONAS	\$ 449.51
	PRIMAS Y GASTOS DE SEGUROS DE BIENES	\$ 7,464.72
	TOTAL	\$ 7,914.23
FUENTE DE FINANCIAMIENTO	DESCRIPCION	MONTO
FONDO GENERAL	MOBILIARIO	\$ 15,948.29
	EQUIPOS MEDICOS Y DE LABORATORIOS	\$ 43,758.00
	EQUIPO INFORMATICO	\$ 440.83
	TOTAL	\$ 60,147.12



PRODUCCIÓN Y DATOS ESTADÍSTICOS

PRODUCCION Y DATOS ESTADISTICOS



ATENCIÓN DE ESPECIALIDADES BÁSICAS

ENERO A DICIEMBRE DEL AÑO 2021

ACTIVIDADES HOSPITALARIAS	TOTAL		
	PROGRAMADO	REALIZADO	% CUMPLIMIENTO
CONSULTA EXTERNA MEDICA			
MEDICINA INTERNA	1,500	3450	230%
CIRUGIA GENERAL	900	1467	163%
PEDIATRIA GENERAL	450	480	107%
GINECOLOGIA	700	239	34%
OBSTETRICIA	500	241	48%
TOTAL	4,050	5877	116%

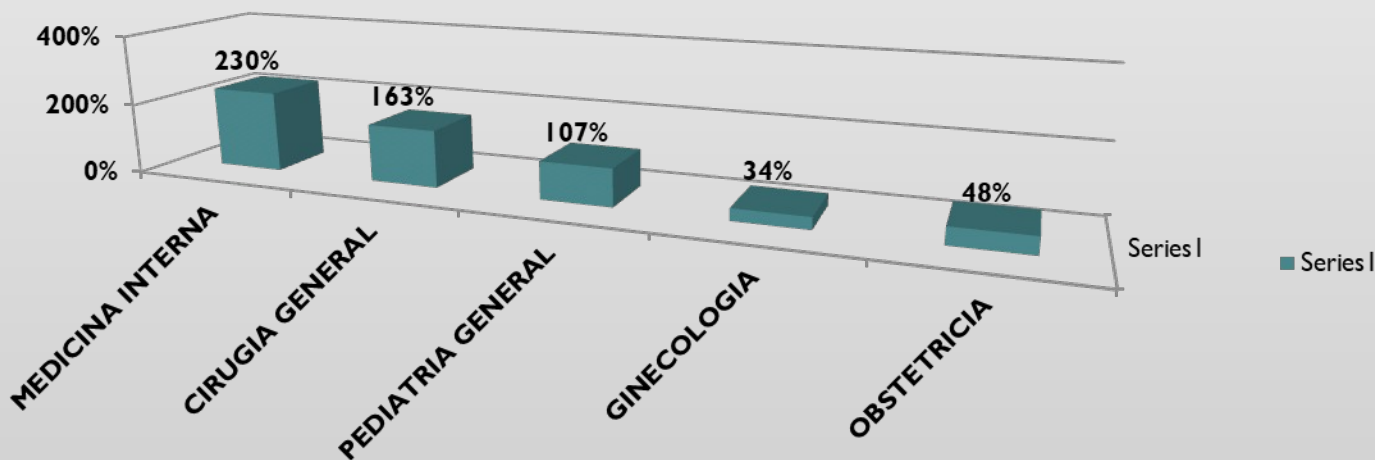

ATENCIÓN DE SUB-ESPECIALIDADES

ENERO A DICIEMBRE 2021

ACTIVIDADES HOSPITALARIAS	TOTAL		
	PROGRAMADO	REALIZADO	% CUMPLIMIENTO
SUB -ESPECIALIDADES DE CONSULTA EXTERNA			
INFECTOLOGIA	420	1050	250%
ORTOPEDIA	580	1226	211%
TOTAL	1,000	2276	230%

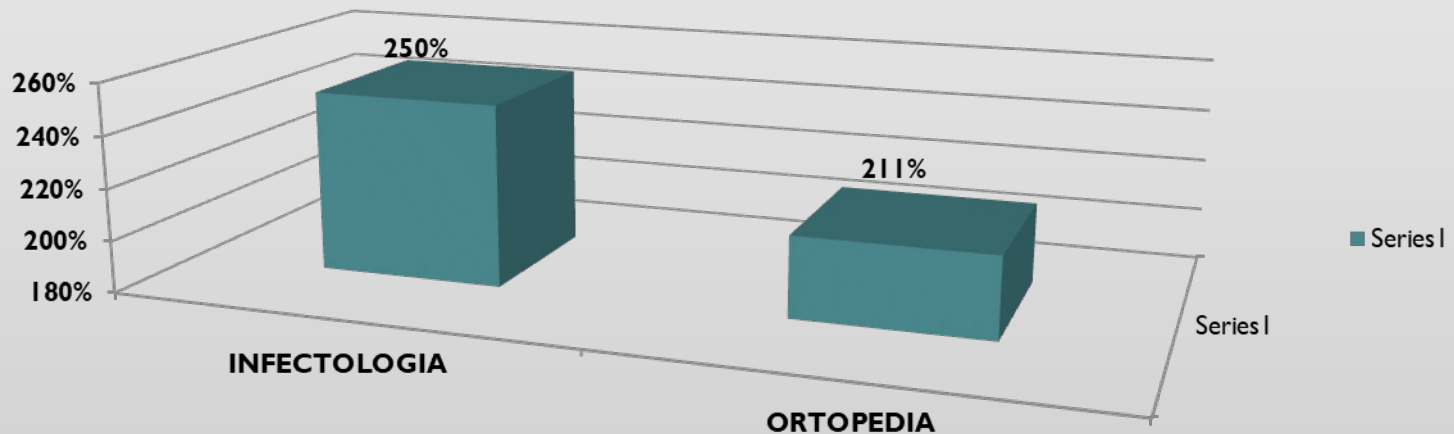

ATENCIÓN EN UNIDAD DE EMERGENCIA

ENERO A DICIEMBRE 2021

ACTIVIDADES HOSPITALARIAS	TOTAL		
	PROGRAMADO	REALIZADO	% CUMPLIMIENTO
CONSULTA EXTERNA MEDICA			
GINECOLOGIA	130	163	125%
OBSTETRICIA	2,300	2433	106%
CONSULTA DE EMERGENCIA	11,500	12829	112%
TOTAL	13,930	15425	114%

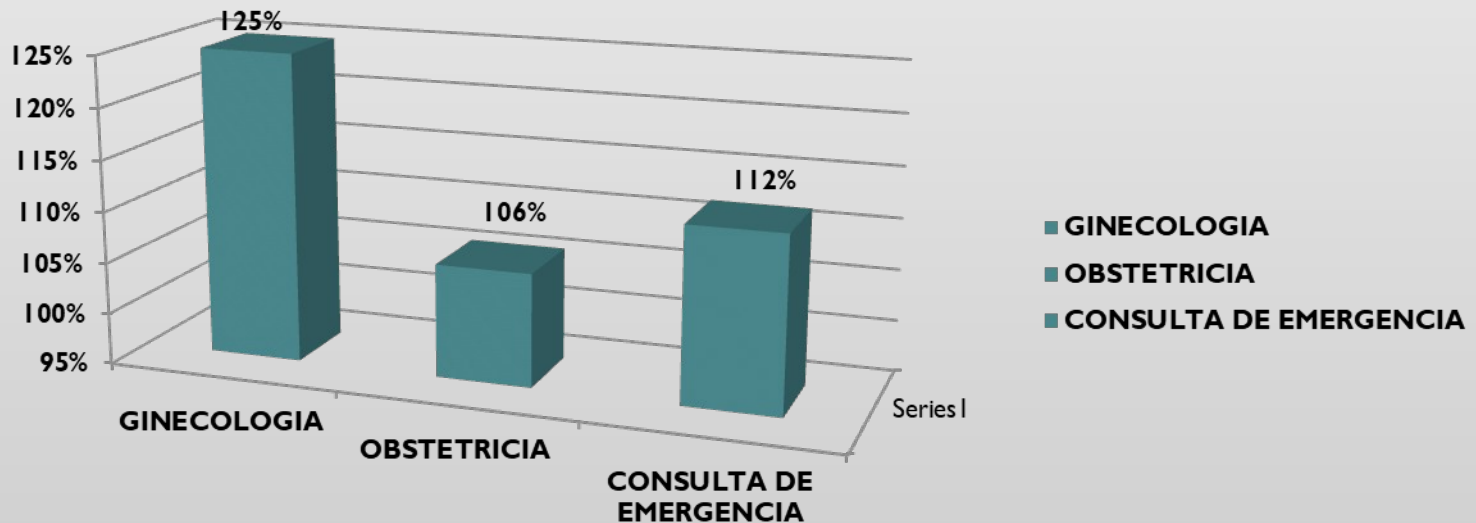

ATENCIÓN DE PARTOS

ENERO A DICIEMBRE DEL 2021

ACTIVIDADES HOSPITALARIAS	TOTAL		
	PROGRAMADO	REALIZADO	% CUMPLIMIENTO
PARTOS			
PARTOS VAGINALES	980	713	73%
PARTOS POR CESAREA	300	242	81%
TOTAL	1280	701	77%

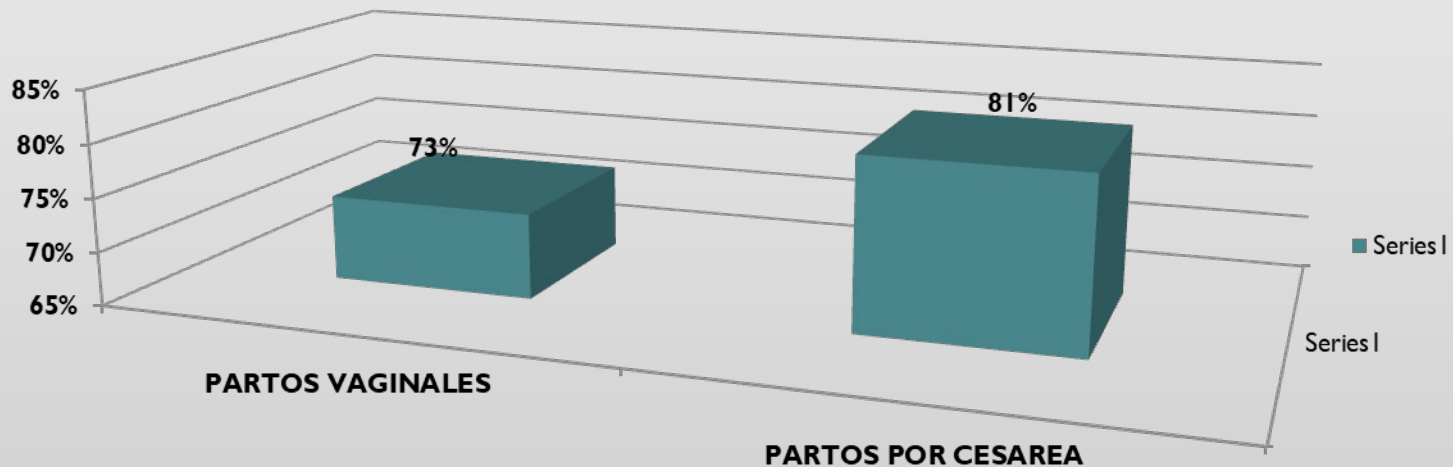

CIRUGIAS MAYORES

ENERO A DICIEMBRE DEL 2021

ACTIVIDADES HOSPITALARIAS	TOTAL		
	PROGRAMADO	REALIZADO	% CUMPLIMIENTO
CIRUGIAS MAYORES			
ELECTIVAS PARA HOSPITALIZACION	200	315	158%
ELECTIVAS AMBULATORIAS	125	155	124%
DE EMERGENCIA PARA HOSPITALIZACION	560	470	84%
DE EMERGENCIA PARA AMBULATORIAS	30	21	70%
TOTAL	915	738	81%

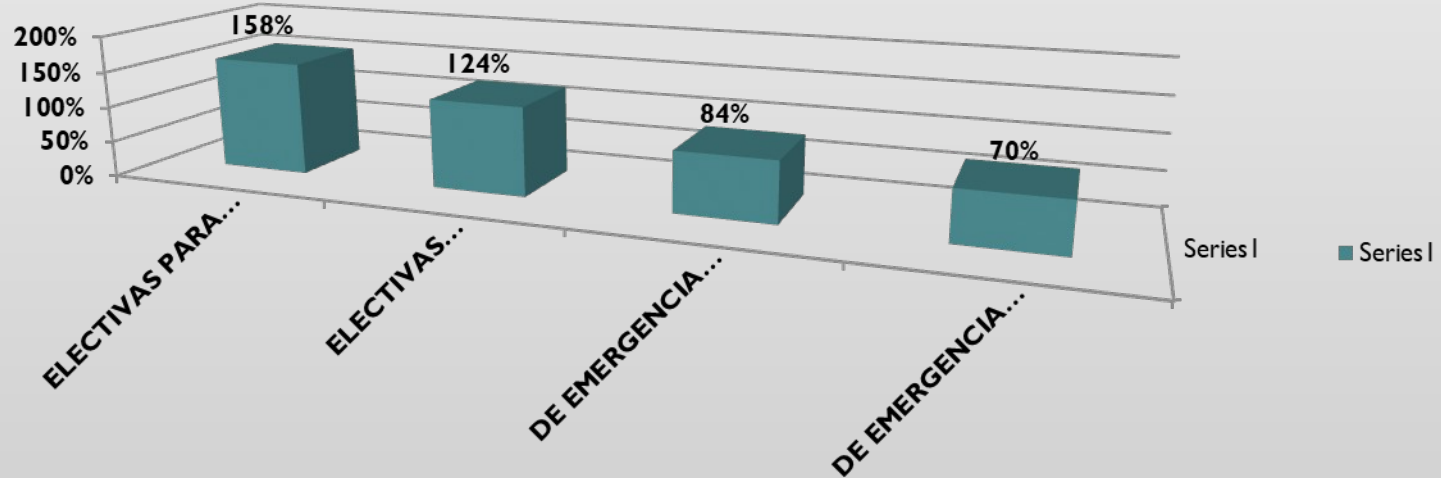

EGRESOS HOSPITALARIOS

ENERO A DICIEMBRE DEL 2021

ACTIVIDADES HOSPITALARIAS	TOTAL		
	PROGRAMADO	REALIZADO	% CUMPLIMIENTO
EGRESOS HOSPITALARIOS			
CIRUGIA GENERAL	420	621	148%
GINECOLOGIA	40	42	105%
MEDICINA INTERNA	670	689	103%
OBSTETRICIA	1,640	1345	82%
PEDIATRIA	675	846	125%
TOTAL	3445	3543	103%

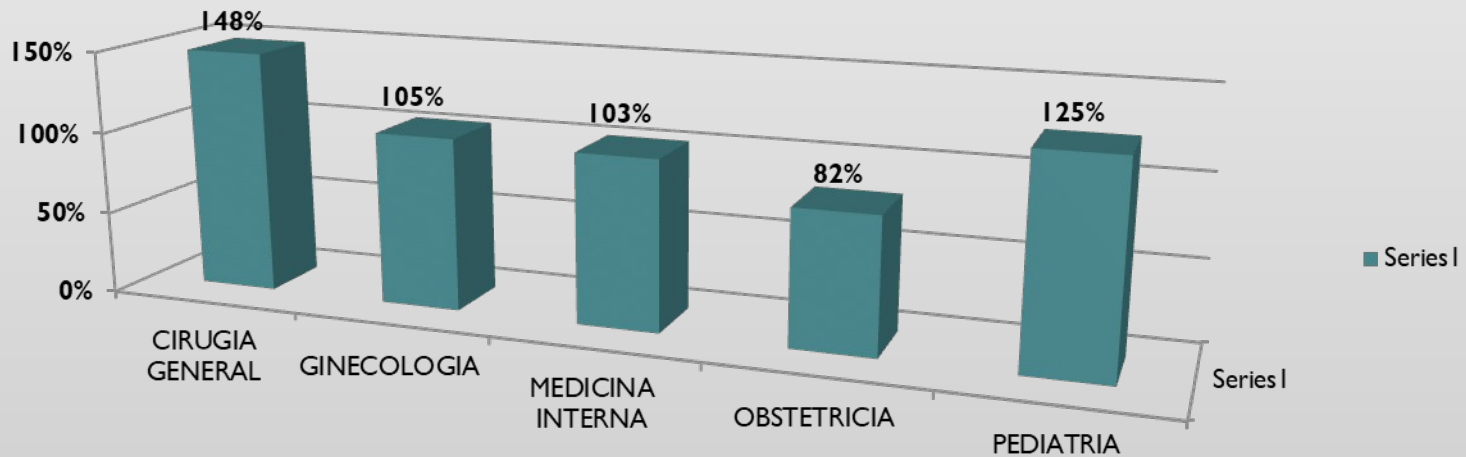

PRIMERAS DIEZ CAUSAS DE CONSULTA EXTERNA ENERO A DICIEMBRE 2021

GRUPO DE CAUSAS	CONSULTA A MASCULINO	CONSULTA FEMENINA	TOTAL CONSULTAS
Hipertensión arterial primaria	427	1202	1629
Diabetes mellitus	407	1078	1485
Epilepsia	370	400	770
Estado de infección asintomática por el virus de la inmunodeficiencia humana (VIH)	508	153	661
Trastornos neuróticos relacionados con el estrés y somatomorfos	313	103	416
Fractura de huesos de los miembros	189	167	356
Caries dental	62	240	302
Trastornos del humos	147	120	267
Otros trastornos de la Tiroides	19	202	221
Colelitiasis y colecistitis	38	168	206
Demás causas	1431	2204	3635
TOTAL	3911	6037	9948

PRIMERAS DIEZ CAUSAS EGRESO HOSPITALARIO ENERO A DICIEMBRE 2021

GRUPO DE CAUSAS	CONSULTA A MASCULINA	CONSULTA FEMENINA	TOTAL CONSULTAS
Embarazo, parto y puerperio	0	906	906
Enfermedades del sistema digestivo	124	141	265
Traumatismo. Envenenamiento y algunas otras consecuencias de causa externa	140	81	211
Enfermedades infecciosas y parasitarias	105	74	179
Enfermedades del sistema respiratorio	93	83	176
Ciertas afecciones originadas en el periodo perinatal	80	77	157
Enfermedades del sistema genitourinario	45	89	134
Enfermedades endocrinas, nutricionales y metabólicas	59	42	101
Enfermedades del sistema circulatorio	40	46	86
Trastornos mentales y del comportamiento	51	1	52
Demás causas	79	119	198

CONSTRUCCION Y REMODELACION EN INFRAESTRUCTURA

DUCCION Y DATOS ESTADISTICOS

Descripción	Costo del diseño y Construcción	Costo de Equipamiento y Mobiliario	Sub Total	Fuente de Financiamiento
Construcción de residencia para descanso de personal medico y paramédico (contiene 6 habitaciones, área de comedor y sala de star)	\$165,166.69	N/A	\$165,166.69	FONDOS GOES
Construcción de bodega para resguardo de información de Unidad Financiera institucional y Departamento de Recursos Humanos	\$3,500.00	N/A	\$3,500.00	FONDOS GOES
T o t a l:			\$168,666.69	



PRODUCCIÓN Y DATOS ESTADÍSTICOS

**EQUIPAMIENTO MEDICO,
PARAMEDICO Y MOBILIARIO**



EQUIPAMIENTO MEDICO, PARAMEDICO Y MOBILIARIO EN DIFERENTES ÁREAS

Descripción	Costo de Equipamiento y Mobiliario	Sub Total	Fuente de Financiamiento
Área Hospitalización: 6 Monitores de signos vitales, 2 Aspiradores de secreciones, 2 Accesorios para monitores fetales, 32 Mesas de noche para uso de pacientes, 2 Bombas perfusoras	\$17,706.72	\$17,706.72	
Sala de Operaciones : 1 Monitor Materno Fetal, Hojas de laringoscopio de diferentes medidas, 7 Dopler fetales	\$4,901.00	\$4,901.00	FONDOS GOES
Consulta Externa: 1 Equipo de ultrasonografía mas impresora mas U.P.S., 72 Sillas de espera para pacientes	\$13,552.66	\$13,552.66	
Área de Radiología: 1 Kit Accesorios para flat panel	\$2,292.43	\$2,292.43	
Emergencia : 1 Equipo de ultrasonografía mas impresora mas U.P.S.,	\$11,084.50	\$11,084.50	FONDOS GOES.
Estadística y Documentos Médicos: 2 Sillas ergonómicas tipo caja	\$330.	\$3,592.00	FONDOS GOES
Fisioterapia y Rehabilitación: 1 Electroterapia mas ultrasonido terapéutico	\$3,750.00	\$3,750.00	FONDOS GOES
Área de Pediatría : 2 Laringoscopios neonatales, 2 Basculas neonatales	\$890.00	\$890.00	FONDOS GOES.
S u b T o t a l:		\$57,769.31	

EQUIPAMIENTO MEDICO, PARAMEDICO Y MOBILIARIO EN DIFERENTES ÁREAS

Descripción	Costo de Equipamiento y Mobiliario	Sub Total	Fuente de Financiamiento
Todas las áreas del Hospital : 59 Sillas ergonómicas tipo secretariales, 7 omputadoras de escritorio	\$15,925.45	\$15,925.45	FONDOS GOES
Laboratorio Clínico: 3 Sillas ergonómicas tipo caja, 1 Accesorios para congelador de plasma, 1 Regulador de voltaje	\$1,355.98	\$1,355.98	FONDOS GOES
farmacia: 2 las ergonómicas tipo caja	\$330.00	\$330.00	FONDOS GOES.
Área de mantenimiento: Canopy de lona, Ventanas tipo francesa, Moto sierra	\$2,612.19	\$2,612.19	FONDOS GOES
Responsable de administración de Combustible: Caja fuerte de metal	\$715.00	\$715.00	FONDOS GOES
Almacén de Insumos: Estantes	\$488.60	\$488.60	FONDOS GOES
TOTAL:		\$76,429.53	





Canopy para atención a pacientes con síntomas griparios





Monitor Fetal, Accesorios para Monitores, Aspirador de secreciones

Bascula Neotal, Dopler Fetal, Equipo de Laringoscopio





Monitor/液晶显示器
型号: E1920H
Input Rating/输入电源
100-240V ~ 50/60Hz, 0.6A
Made in China / 中国制造
Manufactured date/製造日期/製造日期: JAN 2021
Service Tag:
4BFYHB3
Express SVC code
939 906 025 5
S/N:
CN-OF1XP0-
FCC00-11M-
D0PB-A06

Computadoras de Escritorio



Ultrasound Head
BTL-257-1

Beam type (1/2 MHz, diverge) 2.7 W
Rated output power (ICF 1000) 2.7 W
Aspl: 1.5 cm² PPA (1/2 MHz) 2.7 W
AER (ICF 1000) 0.5 cm²
Use with BTL-4000 SmoPenin

Electroterapia mas Ultrasonido Terapéutico

Consulta Externa: Sillas de espera para pacientes





Sillas tipo caja para las áreas de:
Laboratorio Clínico,
Farmacia y
ESDOMED





Sillas tipo
secretarial:
diferentes áreas del
Hospital





GOBIERNO DE
EL SALVADOR

MINISTERIO
DE SALUD