

Ministerio de Salud
Dirección de Epidemiología
Unidad de Vigilancia de la Salud

Situación epidemiológica El Salvador al 18 de abril de 2022 (Datos preliminares)

Principales causas de consulta, acumuladas desde el 11 de abril a la fecha, años 2021 – 2022

Eventos	2021	2022	Diferencia	% variación 2021-2022	Tendencia
Infección respiratoria aguda	10061	19291	9230	92	↑
Neumonías	378	439	61	16	↑
Hepatitis aguda tipo A	2	0	-2	-100	↓
Diarrea y gastroenteritis	3218	4347	1129	35	↑
Casos sospechosos de dengue	67	425	358	534	↑
Casos sospechosos de Chikungunya	2	5	3	150	↑
Casos sospechosos de Zika	0	3	3	0	
Lesiones por transmisor de rabia	291	306	15	5	↑
Intoxicación Alimentaria aguda	6	3	-3	-50	↓
Heridas por arma cortopunzante	170	136	-34	-20	↓
Heridas por arma de fuego	22	15	-7	-32	↓
Lesiones por vehículos (no moto)	421	292	-129	-31	↓
Peatón lesionado por motocicleta	89	81	-8	-9	↓
Motociclista lesionado	274	303	29	11	↑

Fuente: VIGEPES vacaciones

Ministerio de Salud
Dirección de Epidemiología
Unidad de Vigilancia de la Salud



Total consultas, emergencias y referencias, Semana Santa El Salvador 2020 – 2021

Atenciones	2021	2022	Diferencia	Diferencia %
Consultas	93877	120405	26528	28
Emergencias	28756	37438	8682	30
Referencias	6924	8152	577	18

Fuente: VIGEPES vacaciones

Informe de COVID-19

I. Contexto mundial de COVID -19



Total de casos: 500,186,525



Total de muertes por COVID-19 6,190,349



Letalidad 1.23%

II. Contexto Centroamérica y República Dominicana



Ministerio de Salud Dirección de Epidemiología Unidad de Vigilancia de la Salud



III. Situación Nacional

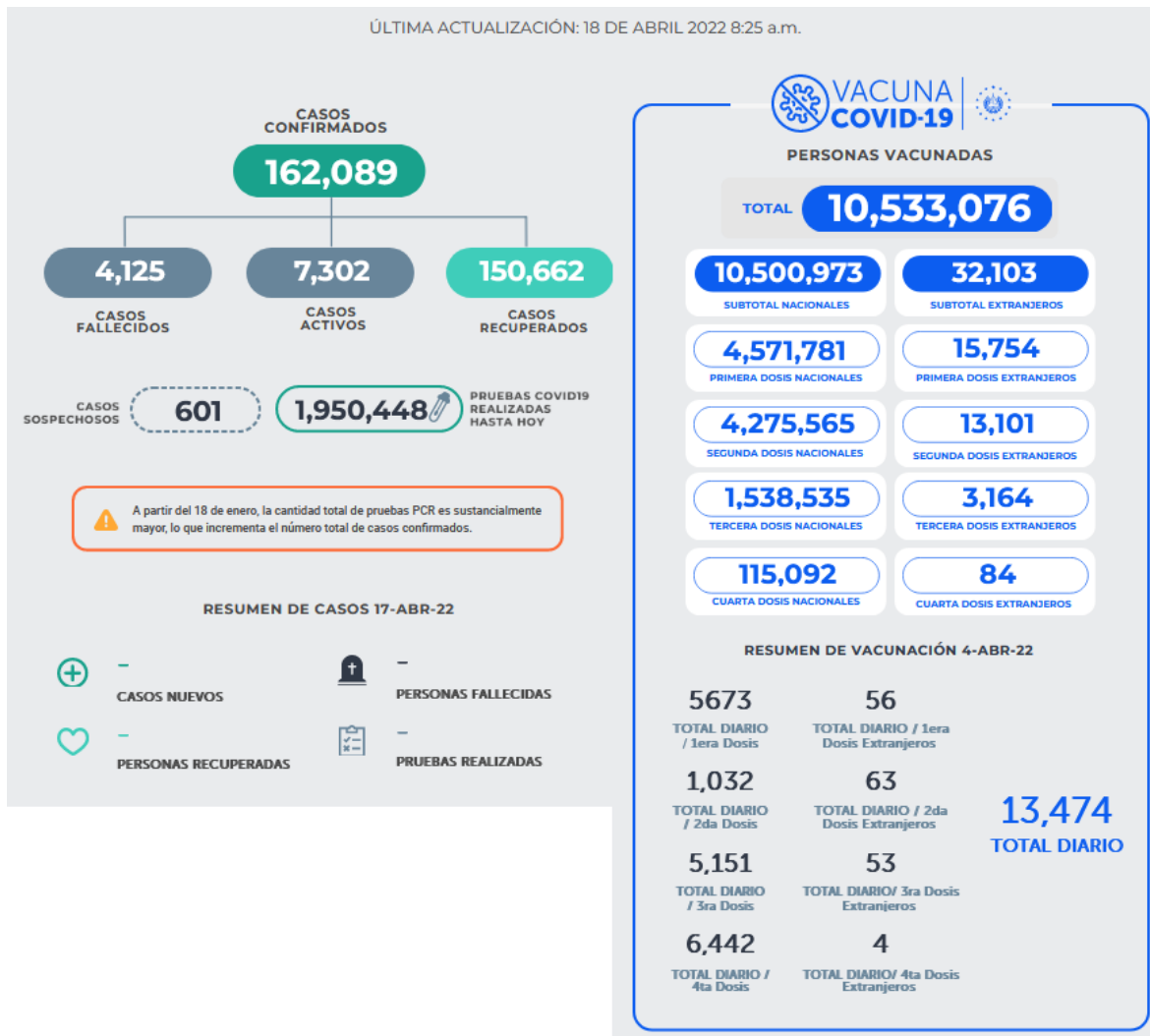

Horarios de atención de centros de tamizaje y programación semanal de tamizajes comunitarios

- Megacentro de vacunación y drive-thru San Miguel y Santa Ana de domingo a jueves de 7 am a 4 pm
- Drive-thru la Gran Vía igual de domingo a jueves de 7 a 4 pm
- Centro de vacunación de Unidades de salud de lunes a viernes de 7:30 a 3:30

Ministerio de Salud
Dirección de Epidemiología
Unidad de Vigilancia de la Salud

Programación semanal de tamizajes comunitarios, semana santa 2022

PROGRAMACIÓN TAMIZAJES COMUNITARIOS PERIODO VACACIONES SEMANA SANTA 2022				
FECHA	LUGAR	MUNICIPIO	DEPARTAMENTO	REGION DE SALUD
9-abr	Parque Central	Apopa	San Salvador	REGION METROPOLITANA
	Parque Central	Turín	Ahuachapán	REGION OCCIDENTAL
	Parque Centenario	Quezaltepeque	La Libertad	REGION CENTRAL
	Parque Central	Lolotique	San Miguel	REGION ORIENTAL
	Parque Central	San José Guayabal	Cuscatlan	REGION PARACENTRAL
10-abr	Metrocentro	San Salvador	San Salvador	REGION METROPOLITANA
	Parque Central	Sonsonate	Sonsonate	REGION OCCIDENTAL
	Parque Central	Chalatenango	Chalatenango	REGION CENTRAL
	Parque Central	La Unión	La unión	REGION ORIENTAL
11-abr	Parque Central	Sensuntepeque	Cabañas	REGION PARACENTRAL
	Cafetalon	Santa Tecla	La Libertad	REGION CENTRAL
12-abr	Parque Libertad	Santa Ana	Santa Ana	REGION OCCIDENTAL
	Parque Central	La Union	La Union	REGION ORIENTAL
13-abr	Parque Central	San Vicente	San Vicente	REGION PARACENTRAL
	Mercado Municipal	Cuscatancingo	San Salvador	REGION METROPOLITANA
14-abr	Mercado Zacamil	Mejicanos	San Salvador	REGION METROPOLITANA
	Parque Central	Salcoatitan	Sonsonate	REGION OCCIDENTAL
15-abr	Parque Playa el Cuco	San Miguel	San Miguel	REGION ORIENTAL
	Parque Central	Suchitoto	Cuscatlan	REGION PARACENTRAL
16-abr	Plaza Mundo	Soyapango	San Salvador	REGION METROPOLITANA
	Puerto de la Libertad	La Libertad	La Libertad	REGION CENTRAL
17-abr	Frente a gasolinera Uno	El Congo	Santa Ana	REGION OCCIDENTAL
	Parque Central	Perquin	Morazan	REGION ORIENTAL
18-abr	Parque Central	Olocuilta	La Paz	REGION PARACENTRAL
	Parque Central	La Palma	Chalatenango	REGION CENTRAL
19-abr	Frente a Maxidespensa	Ilopango	San Salvador	REGION METROPOLITANA
	Parque Central	Concepción de Ataco	Ahuachapán	REGION OCCIDENTAL
	Parque Central	Tepecoyo	La Libertad	REGION CENTRAL
	Plaza Cívica	San Francisco Gotera	Morazan	REGION ORIENTAL
	Parque Central	San Luis La Herradura	La Paz	REGION PARACENTRAL

IV. Recursos humanos trabajando en periodo vacacional de semana santa 2022

Recursos Humanos a disposición para este periodo del sistema integrado de Salud:

SNIS	RECURSOS HUMANOS
MINSAL	8,269
FOSALUD	2,402
ISSS	5,762
TOTAL	16,433