

VERSIÓN PÚBLICA

“ESTE DOCUMENTO ES UNA VERSIÓN PÚBLICA, SE HAN SUPRIMIDO DATOS PERSONALES CONSIDERADOS COMO INFORMACIÓN CONFIDENCIAL DE LAS PERSONAS NATURALES, DE CONFORMIDAD CON LOS ARTÍCULOS 24 LETRA “C” Y 30 DE LA LEY DE ACCESO A LA INFORMACIÓN PÚBLICA Y ARTÍCULO 12 DEL “LINEAMIENTO N° 1 PARA LA PUBLICACIÓN DE LA INFORMACIÓN OFICIOSA”

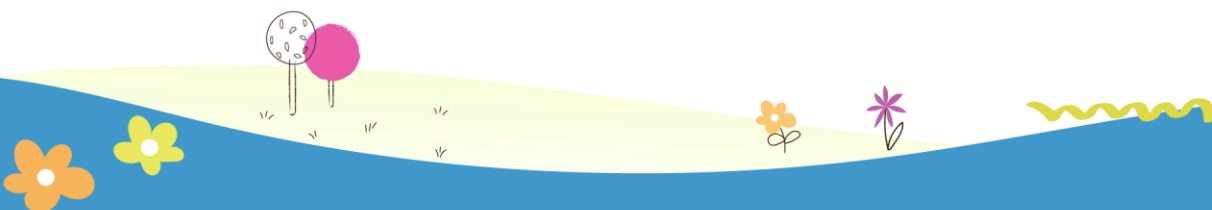

INSTITUTO CRECER JUNTOS
EJECUCION PRESUPUESTARIA DE EGRESOS

Reporte Acumulado Del 1 de Enero al 31 de Diciembre (Preliminar) del 2023
(EN DOLARES)

Institucional

CODIGO	CONCEPTO	CREDITO PRESUPUESTARIO	DEVENGADO	SALDO PRESUPUESTARIO
51	Remuneraciones	1,636,980.00	1,414,188.61	222,791.39
512	Remuneraciones Eventuales	1,367,962.77	1,163,100.02	204,862.75
51201	Sueldos	1,034,199.89	939,298.58	94,901.31
51203	Aguinaldos	271,524.88	199,551.44	71,973.44
51207	Beneficios Adicionales	62,238.00	24,250.00	37,988.00
514	Contribuciones Patronales a Inst de Seg Social Públicas	58,755.10	52,653.79	6,101.31
51402	Por Remuneraciones Eventuales	58,755.10	52,653.79	6,101.31
515	Contribuciones Patronales a Inst de Seg Social Privadas	93,074.62	81,247.29	11,827.33
51502	Por Remuneraciones Eventuales	93,074.62	81,247.29	11,827.33
517	Indemnizaciones	117,187.51	117,187.51	0.00
51702	Al Personal de Servicios Eventuales	117,187.51	117,187.51	0.00
54	Adquisiciones de Bienes y Servicios	1,050,000.00	369,367.65	680,632.35
541	Bienes de Uso y Consumo	378,936.84	164,270.74	214,666.10
54101	Productos Alimenticios para Personas	18,378.06	7,291.60	11,086.46
54103	Productos Agropecuarios y Forestales	23,265.13	778.93	22,486.20
54104	Productos Textiles y Vestuarios	92,303.62	20,675.66	71,627.96
54105	Productos de Papel y Cartón	12,549.32	2,132.52	10,416.80
54106	Productos de Cuero y Caucho	1,199.60	3.60	1,196.00
54107	Productos Químicos	38,190.45	7,828.46	30,361.99
54108	Productos Farmacéuticos y Medicinales	2,925.95	125.95	2,800.00
54110	Combustibles y Lubricantes	83,931.95	83,931.95	0.00
54111	Minerales no Metálicos y Productos Derivados	5,660.07	4,320.92	1,339.15
54112	Minerales Metálicos y Productos Derivados	4,892.01	1,389.61	3,502.40
54113	Materiales e Instrumental de Laboratorios y uso Médico	1,536.00	0.00	1,536.00
54114	Materiales de Oficina	27,361.52	868.52	26,493.00
54115	Materiales Informáticos	6,987.48	1,987.44	5,000.04
54118	Herramientas, Repuestos y Accesorios	12,672.73	485.73	12,187.00
54119	Materiales Eléctricos	10,124.72	4,184.78	5,939.94
54199	Bienes de Uso y Consumo Diversos	36,958.23	28,265.07	8,693.16
542	Servicios Básicos	241,948.79	4,923.16	237,025.63
54201	Servicios de Energía Eléctrica	58,345.00	3,563.86	54,781.14
54202	Servicios de Agua	17,500.00	1,359.30	16,140.70
54203	Servicios de Telecomunicaciones	166,103.79	0.00	166,103.79
543	Servicios Generales y Arrendamientos	369,314.62	166,983.86	202,330.76
54301	Mantenimientos y Reparaciones de Bienes Muebles	2,716.87	1,449.79	1,267.08
54302	Mantenimientos y Reparaciones de Vehículos	82,250.79	250.79	82,000.00
54303	Mantenimientos y Reparaciones de Bienes Inmuebles	5,200.00	5,200.00	0.00

INSTITUTO CRECER JUNTOS
EJECUCION PRESUPUESTARIA DE EGRESOS

Reporte Acumulado Del 1 de Enero al 31 de Diciembre (Preliminar) del 2023
(EN DOLARES)

Institucional

CODIGO	CONCEPTO	CREDITO PRESUPUESTARIO	DEVENGADO	SALDO PRESUPUESTARIO
54304	Transportes, Fletes y Almacenamientos	1,000.00	0.00	1,000.00
54305	Servicios de Publicidad	2,087.02	348.30	1,738.72
54307	Servicios de Limpiezas y Fumigaciones	14,632.62	14,632.62	0.00
54308	Servicios de Lavanderías y Planchado	100.00	0.00	100.00
54310	Servicios de Alimentación	50,418.00	11,227.50	39,190.50
54313	Impresiones, Publicaciones y Reproducciones	568.30	568.30	0.00
54314	Atenciones Oficiales	9,000.00	0.00	9,000.00
54316	Arrendamiento de Bienes Muebles	2,804.89	1,443.02	1,361.87
54317	Arrendamiento de Bienes Inmuebles	79,000.00	76,840.00	2,160.00
54399	Servicios Generales y Arrendamientos Diversos	119,536.13	55,023.54	64,512.59
544	Pasajes y Viáticos	47,799.75	21,189.89	26,609.86
54401	Pasajes al Interior	11,308.78	4,672.25	6,636.53
54402	Pasajes al Exterior	3,292.14	2,152.14	1,140.00
54403	Viáticos por Comisión Interna	25,998.83	12,730.50	13,268.33
54404	Viáticos por Comisión Externa	7,200.00	1,635.00	5,565.00
545	Consultorías, Estudios e Investigaciones	12,000.00	12,000.00	0.00
54599	Consultorías, Estudios e Investigaciones Diversas	12,000.00	12,000.00	0.00
55	Gastos Financieros y Otros	53,000.00	71.24	52,928.76
556	Seguros, Comisiones y Gastos Bancarios	53,000.00	71.24	52,928.76
55601	Primas y Gastos de Seguros de Personas	7,200.00	71.24	7,128.76
55602	Primas y Gastos de Seguros de Bienes	45,800.00	0.00	45,800.00
56	Transferencias Corrientes	5,949,600.00	4,840,596.40	1,109,003.60
563	Transferencias Corrientes al Sector Privado	5,949,600.00	4,840,596.40	1,109,003.60
56303	A Organismos sin Fines de Lucro	5,949,600.00	4,840,596.40	1,109,003.60
61	Inversiones en Activos Fijos	1,747,400.00	1,157,507.59	589,892.41
611	Bienes Muebles	1,659,384.37	1,157,507.59	501,876.78
61101	Mobiliarios	226,327.58	166,327.58	60,000.00
61102	Maquinarias y Equipos	161,542.08	92,099.02	69,443.06
61104	Equipos Informáticos	496,758.63	263,107.97	233,650.66
61105	Vehículos de Transporte	711,552.50	628,700.00	82,852.50
61108	Herramientas y Repuestos Principales	355.00	355.00	0.00
61110	Maquinaria y Equipo para Apoyo Institucional	43,934.00	2,770.52	41,163.48
61199	Bienes Muebles Diversos	18,914.58	4,147.50	14,767.08
614	Intangibles	88,015.63	0.00	88,015.63

INSTITUTO CRECER JUNTOS
EJECUCION PRESUPUESTARIA DE EGRESOS

Reporte Acumulado Del 1 de Enero al 31 de Diciembre (Preliminar) del 2023
 (EN DOLARES)

Institucional

CODIGO	CONCEPTO	CREDITO PRESUPUESTARIO	DEVENGADO	SALDO PRESUPUESTARIO
61403	Derechos de Propiedad Intelectual	88,015.63	0.00	88,015.63
	Total Rubro	10,436,980.00	7,781,731.49	2,655,248.51
	Total Cuenta	10,436,980.00	7,781,731.49	2,655,248.51
	Total Especifico	10,436,980.00	7,781,731.49	2,655,248.51

F. _____
JEFE UFI



F. _____
CONTADOR