

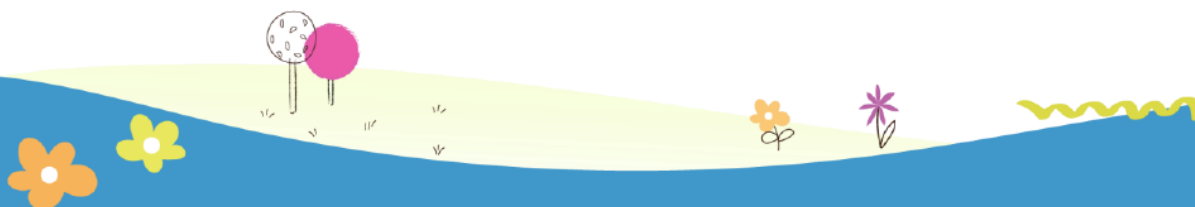

# VERSIÓN PÚBLICA

**“ESTE DOCUMENTO ES UNA VERSIÓN PÚBLICA, SE HAN SUPRIMIDO DATOS PERSONALES CONSIDERADOS COMO INFORMACIÓN CONFIDENCIAL DE LAS PERSONAS NATURALES, DE CONFORMIDAD CON LOS ARTÍCULOS 24 LETRA “C” Y 30 DE LA LEY DE ACCESO A LA INFORMACIÓN PÚBLICA Y ARTÍCULO 12 DEL “LINEAMIENTO N° 1 PARA LA PUBLICACIÓN DE LA INFORMACIÓN OFICIOSA”**



## CONTROL DE CREDITO PRESUPUESTARIO CONSOLIDADO

Fecha : 09/04/2024

Hora : 10:57 AM

Pag. 1 de 1

Institución: 3110- Instituto Crecer Juntos

Ejercicio Financiero Fiscal :2024

Agrupación Operacional: 3- Recursos de Caracter Especial

Período - Desde: Enero Hasta: Marzo

Concepto	Crédito Presupuestario Votado 1	Modificaciones Presupuestarias 2	Crédito Presupuestario Modificado 3=(1+2)	Compromisos 4	Devengado 5	Disponible del Compromiso 6=(4-5)	Saldo Presupuestario 7=(3-5)
<b>Fuente de Financiamiento :</b>	<b>1 Fondo General</b>						
51 Remuneraciones	621,057.48	820,562.23	1,441,619.71	1,003,180.96	1,003,180.96	0.00	- 438,438.75
54 Adquisiciones de Bienes y Servicios	1,369,879.51	(873,512.61)	496,366.90	489,499.70	413,169.37	76,330.33	83,197.53
55 Gastos Financieros y Otros	0.00	21,591.44	21,591.44	21,591.44	21,586.05	5.39	5.39
56 Transferencias Corrientes	2,256,043.00	(64,259.00)	2,191,784.00	2,191,784.00	2,191,784.00	0.00	0.00
<b>Total por Clasificador Económico : 21</b>	<b>4,246,979.99</b>	<b>(95,617.94)</b>	<b>4,151,362.05</b>	<b>3,706,056.10</b>	<b>3,629,720.38</b>	<b>76,335.72</b>	<b>521,641.67</b>
61 Inversiones en Activos Fijos	0.00	347,668.47	347,668.47	347,668.47	338,394.13	9,274.34	9,274.34
<b>Total por Clasificador Económico : 22</b>	<b>0.00</b>	<b>347,668.47</b>	<b>347,668.47</b>	<b>347,668.47</b>	<b>338,394.13</b>	<b>9,274.34</b>	<b>9,274.34</b>
<b>Total por Fondo General</b>	<b>4,246,979.99</b>	<b>252,050.53</b>	<b>4,499,030.52</b>	<b>4,053,724.57</b>	<b>3,968,114.51</b>	<b>85,610.06</b>	<b>530,916.01</b>
<b>Total Institucional</b>	<b>4,246,979.99</b>	<b>252,050.53</b>	<b>4,499,030.52</b>	<b>4,053,724.57</b>	<b>3,968,114.51</b>	<b>85,610.06</b>	<b>530,916.01</b>

Generado por:

el :09/04/2024 10:57