

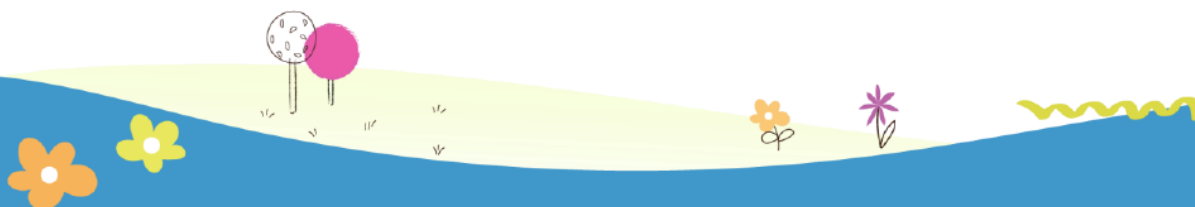

# VERSIÓN PÚBLICA

**“ESTE DOCUMENTO ES UNA VERSIÓN PÚBLICA, SE HAN SUPRIMIDO DATOS PERSONALES CONSIDERADOS COMO INFORMACIÓN CONFIDENCIAL DE LAS PERSONAS NATURALES, DE CONFORMIDAD CON LOS ARTÍCULOS 24 LETRA “C” Y 30 DE LA LEY DE ACCESO A LA INFORMACIÓN PÚBLICA Y ARTÍCULO 12 DEL “LINEAMIENTO N° 1 PARA LA PUBLICACIÓN DE LA INFORMACIÓN OFICIOSA”**



**INSTITUTO CRECER JUNTOS**  
**ASIGNACION PRESPUESTARIA 2024 POR RUBRO DE AGRUPACION, FUENTE DE FINANCIAMIENTO Y DESTINO ECONOMICO**

Unidad Presupuestaria y Cifrado Presupuestario	Línea de Trabajo	51 Remuneraciones	54 Adquisición de Bienes y Servicios	55 Gastos Financieros y Otros	56 Transferencias Corrientes	61 Inversiones en Activos Fijos	Gastos Corrientes	Gastos de Capital	Total
01 Dirección y Administración Institucional		6,134,545.80	1,596,775.27	86,314.02	8,791,725.08	560,639.83	16,609,360.17	560,639.83	17,170,000.00
2024-3110-3-01-01-21-1 Fondo General	Dirección y Administración Institucional	1,558,338.18	1,368,134.30	86,314.02					-
01-22-1 Fondo General						215,490.50		215,490.50	
02-21-1 Fondo General	Primera Infancia	4,576,207.62	228,640.97		8,791,725.08	345,149.33		345,149.33	345,149.33
02-22-1 Fondo General									-
<b>Total</b>		<b>6,134,545.80</b>	<b>1,596,775.27</b>	<b>86,314.02</b>	<b>8,791,725.08</b>	<b>560,639.83</b>	<b>16,609,360.17</b>	<b>560,639.83</b>	<b>17,170,000.00</b>

