

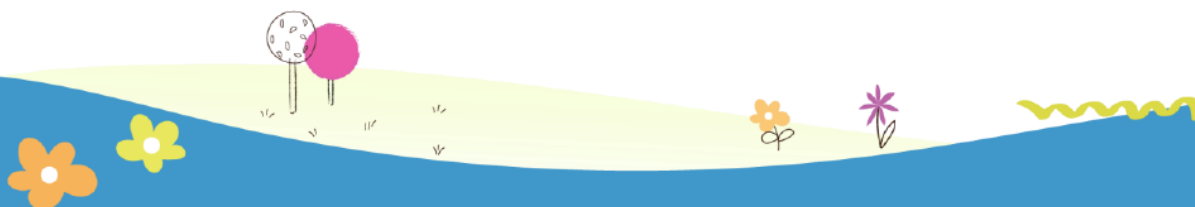

# VERSIÓN PÚBLICA

**“ESTE DOCUMENTO ES UNA VERSIÓN PÚBLICA, SE HAN SUPRIMIDO DATOS PERSONALES CONSIDERADOS COMO INFORMACIÓN CONFIDENCIAL DE LAS PERSONAS NATURALES, DE CONFORMIDAD CON LOS ARTÍCULOS 24 LETRA “C” Y 30 DE LA LEY DE ACCESO A LA INFORMACIÓN PÚBLICA Y ARTÍCULO 12 DEL “LINEAMIENTO N° 1 PARA LA PUBLICACIÓN DE LA INFORMACIÓN OFICIOSA”**



## CONTROL DE CREDITO PRESUPUESTARIO CONSOLIDADO

Fecha : 23/10/2024

Hora : 07:45 AM

Pag. 1 de 1

Institución: 3110- Instituto Crecer Juntos

Ejercicio Financiero Fiscal :2024

Agrupación Operacional: 3- Recursos de Caracter Especial

Período - Desde: Enero Hasta: Septiembre

Concepto	Crédito Presupuestario Votado 1	Modificaciones Presupuestarias 2	Crédito Presupuestario Modificado 3=(1+2)	Compromisos 4	Devengado 5	Disponible del Compromiso 6=(4-5)	Saldo Presupuestario 7=(3-5)
<b>Fuente de Financiamiento :</b>	<b>1 Fondo General</b>						
51 Remuneraciones	1,829,422.48	2,316,195.56	4,145,618.04	4,058,302.66	4,056,824.68	1,477.98	88,793.36
54 Adquisiciones de Bienes y Servicios	4,063,001.51	(3,048,364.80)	1,014,637.01	1,014,637.01	931,241.07	83,395.94	83,395.94
55 Gastos Financieros y Otros	100,000.00	(75,592.11)	24,307.89	24,307.89	23,218.41	1,089.48	1,089.48
56 Transferencias Corrientes	6,768,129.00	(1,183,254.05)	5,584,874.95	5,584,874.95	5,376,531.70	208,343.25	208,343.25
<b>Total por Clasificador Económico : 21</b>	<b>12,760,552.99</b>	<b>(1,991,115.10)</b>	<b>10,769,437.89</b>	<b>10,682,122.51</b>	<b>10,387,815.86</b>	<b>294,306.65</b>	<b>381,622.03</b>
61 Inversiones en Activos Fijos	0.00	471,488.42	471,488.42	471,488.42	421,360.87	50,127.55	50,127.55
<b>Total por Clasificador Económico : 22</b>	<b>0.00</b>	<b>471,488.42</b>	<b>471,488.42</b>	<b>471,488.42</b>	<b>421,360.87</b>	<b>50,127.55</b>	<b>50,127.55</b>
<b>Total por Fondo General</b>	<b>12,760,552.99</b>	<b>(1,519,626.68)</b>	<b>11,240,926.31</b>	<b>11,153,610.93</b>	<b>10,809,176.73</b>	<b>344,434.20</b>	<b>431,749.58</b>
<b>Total Institucional</b>	<b>12,760,552.99</b>	<b>(1,519,626.68)</b>	<b>11,240,926.31</b>	<b>11,153,610.93</b>	<b>10,809,176.73</b>	<b>344,434.20</b>	<b>431,749.58</b>

Generado por:

07:45