

# VERSIÓN PÚBLICA

**“ESTE DOCUMENTO ES UNA VERSIÓN PÚBLICA, SE HAN SUPRIMIDO DATOS PERSONALES CONSIDERADOS COMO INFORMACIÓN CONFIDENCIAL DE LAS PERSONAS NATURALES, DE CONFORMIDAD CON LOS ARTÍCULOS 24 LETRA “C” Y 30 DE LA LEY DE ACCESO A LA INFORMACIÓN PÚBLICA Y ARTÍCULO 12 DEL “LINEAMIENTO N° 1 PARA LA PUBLICACIÓN DE LA INFORMACIÓN OFICIOSA”**

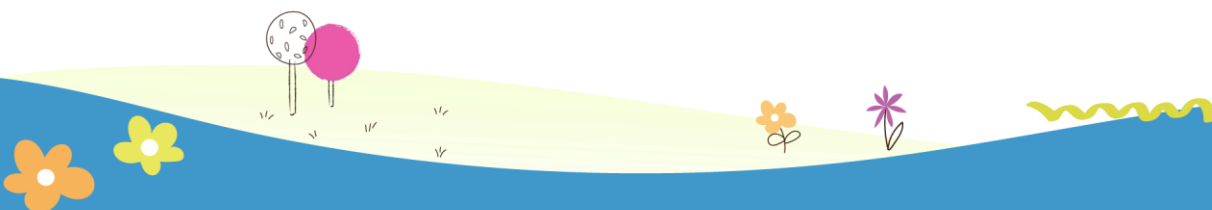

**INSTITUTO CRECER JUNTOS**  
**ASIGNACIÓN PRESUPUESTARIA 2024 POR RUBRO DE AGRUPACIÓN, FUENTE DE FINANCIAMIENTO Y DESTINO ECONÓMICO**

Unidad Presupuestaria y Cifrado Presupuestario	Línea de Trabajo	51 Remuneraciones	54 Adquisición de Bienes y Servicios	55 Gastos Financieros y Otros	56 Transferencias Corrientes	61 Inversiones en Activos Fijos	Gastos Corrientes	Gastos de Capital	Total
01 Crecer Juntos		6,452,140.18	1,695,763.19	40,386.10	7,833,465.45	1,148,245.08	16,021,754.92	1,148,245.08	17,170,000.00
2024-3110-3-01-01-21-1 Fondo General	Dirección y Administración Institu	1,471,338.18	1,341,662.22	40,386.10		287,890.50		287,890.50	287,890.50
01-22-1 Fondo General								-	
02-21-1 Fondo General	Primera Infancia	4,980,802.00	354,100.97		7,833,465.45	860,354.58		860,354.58	860,354.58
02-22-1 Fondo General								-	
<b>Total</b>		<b>6,452,140.18</b>	<b>1,695,763.19</b>	<b>40,386.10</b>	<b>7,833,465.45</b>	<b>1,148,245.08</b>	<b>16,021,754.92</b>	<b>1,148,245.08</b>	<b>17,170,000.00</b>

