



**IEESFORD**  
Ministerio de Relaciones Exteriores

# **Rendición de Cuentas 2015-2016**

## **Instituto Especializado de Educación Superior para la Formación Diplomática**

### **Misión**

**Formar y capacitar al personal diplomático y consular de acuerdo con los lineamientos definidos por el Ministerio de Relaciones Exteriores de El Salvador**



**14 de septiembre de 2016**

# Contextualización

- **Creación del IEESFORD**
- **Informes de Rendición de Cuentas**



# Ministerio de Relaciones Exteriores

## Organigrama Institucional



Entes Consultivos  
• Comisión Consultiva.

Despacho del Ministro de Relaciones Exteriores

Unidad de Auditoría Interna

Consejo Académico IIESFORD

IIESFORD

Vice Ministerio de Relaciones Exteriores, Integración y Promoción Económica

Vice Ministerio para los Salvadoreños en el Exterior

Vice Ministerio de Cooperación para el Desarrollo

Jefatura de Gabinete

Coordinación General Administrativa Financiera

Dirección General de Política Exterior

Representaciones Diplomáticas

Dirección General de Soberanía e Integridad Territorial

Dirección General de Desarrollo Social Integral

Oficina Nacional del Proyecto de Integración y Desarrollo de Mesoamérica

Dirección General de Vinculación con Salvadoreños en el Exterior

Dirección General de Derechos Humanos

Dirección General del Servicio Exterior

Representaciones Consulares

Dirección General de Cooperación para el Desarrollo

Dirección General de Relaciones Económicas

Dirección General de Protocolo y Ordenes

Dirección General de Asuntos Jurídicos

Unidad de Comunicaciones

Unidad de Planificación, Desarrollo Institucional y Calidad

Unidad de Tecnologías de la Información y Telecomunicaciones

Oficina de Asuntos Culturales

Oficina de Acceso a la Información Pública

Unidad Financiera Institucional

Unidad de Adquisiciones y Contrataciones Institucional

Unidad de Infraestructuras y Servicios Generales

Unidad de Recursos Humanos Institucional

Unidad de Gestión Documental y Archivos

**Entidades Adscritas:**

- CNB
- CONMIGRANTES



Hugo Roger Martínez Bonilla  
Ministro de Relaciones Exteriores  
02 de mayo de 2016



# Organigrama del IEESFORD



**IEESFORD**  
Ministerio de Relaciones Exteriores

**ORGANIGRAMA DEL IEESFORD**  
Aprobado por el Consejo Académico el 12 de octubre de 2015

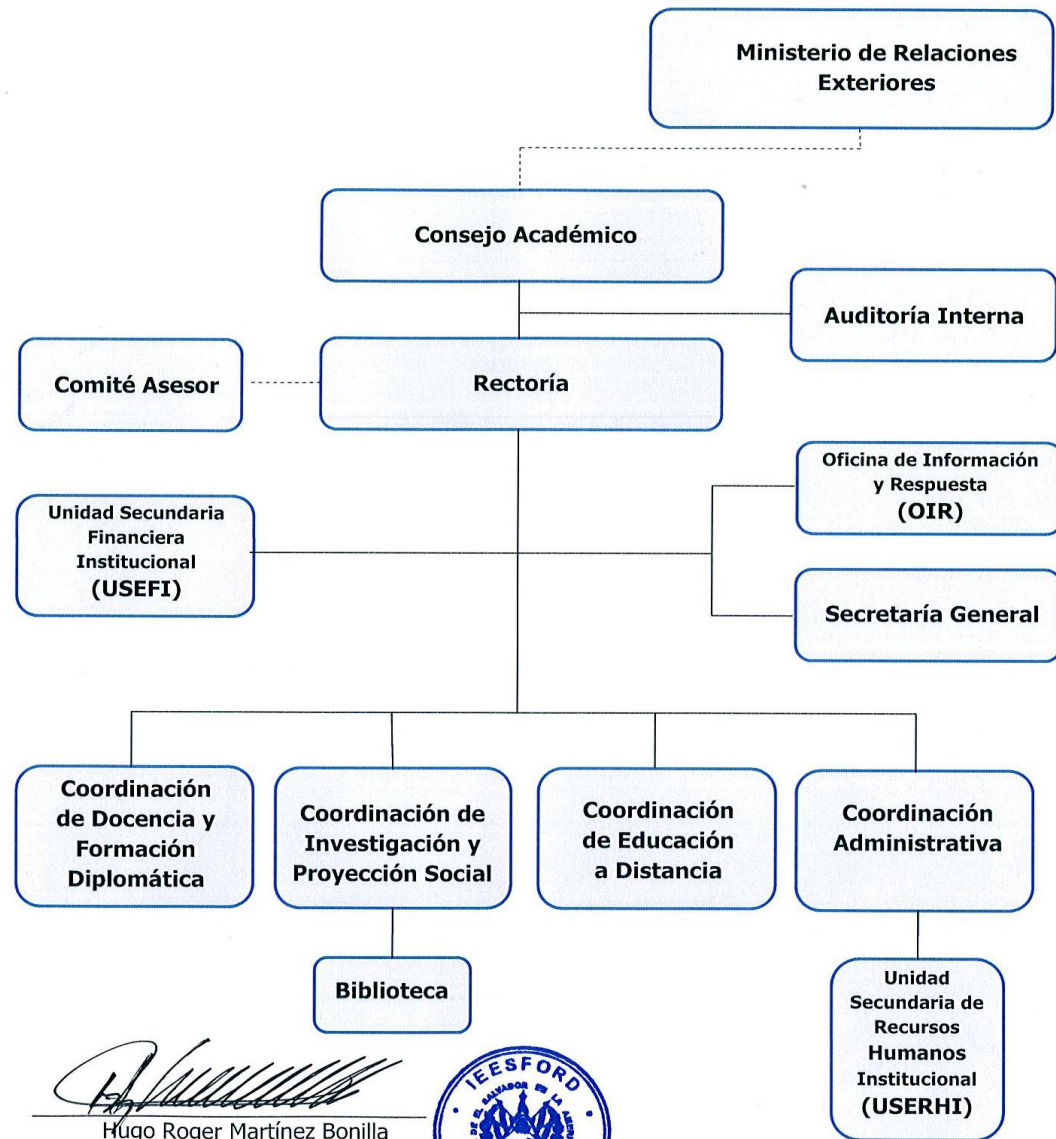

  
Hugo Roger Martínez Bonilla  
Presidente del Consejo Académico



# Consejo Académico del IEESFORD



# Metodología



Instituto Especializado de Educación Superior para la Formación Diplomática



Rendición de Cuentas  
2015 - 2016

## El Informe



## La Audiencia Pública



# Actividades realizadas en el período

1 de junio 2015 - 31 de mayo 2016



***Formación  
Profesional***

***Gestión de  
Convenios y  
vinculación  
con la  
sociedad***

***Gestión  
Financiera  
y  
Presupuestaria***



# FORMACIÓN PROFESIONAL

- ✓ Educación Formal
- ✓ Educación no Formal en el IEESFORD



# *Asociación de Academias, Escuelas e Institutos de Formación Diplomática en Iberoamérica*



22

# *Procesos confluientes en 2015*



# Sistema de Becas

## Segunda Cohorte

- Beca del 100 %
- Beca del 90%
- Beca del 80%

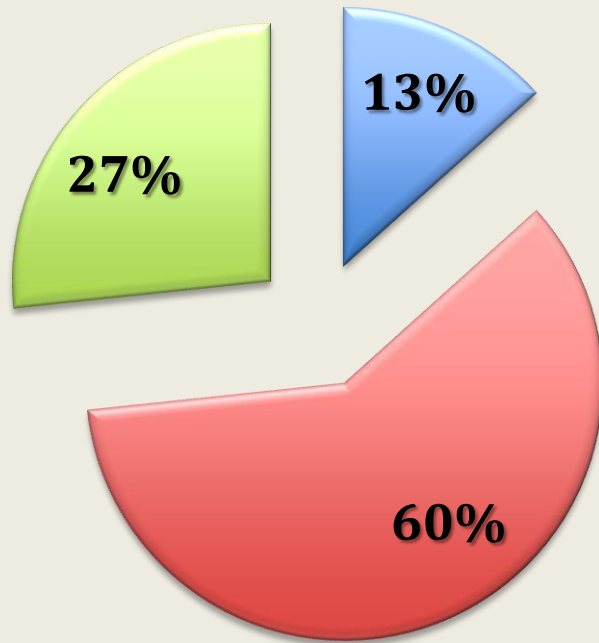

## Tercera Cohorte

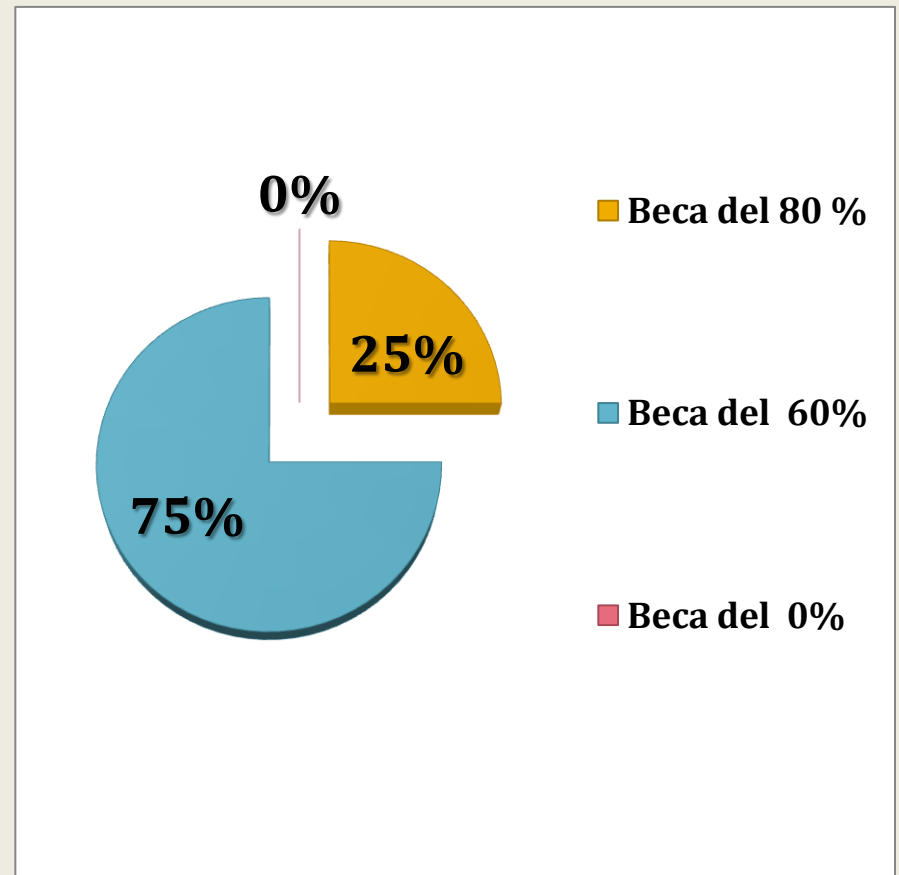

# *Educación Formal: Maestría en Diplomacia, Ingreso 2016*





## SOBRE LA OFERTA ACADÉMICA

### Educación Formal



La **MD** es única en el país. Ofrece una formación de posgrado intensa, actualizada y de alto nivel. Su renovado Plan de Estudios 2016 beneficia actualmente a **24** profesionales, quienes gozan de una beca, según su procedencia (interna-externa al MRREE) y el CUM obtenido.

### Educación no Formal

La Oferta formativa incluye además: **a)** diplomados interinstitucionales; **b)** cursos especializados en modalidad presencial; **c)** cursos de idiomas extranjeros; **d)** curso de inducción al servicio exterior; **e)** cursos especializados en modalidad no presencial

# *Educación no Formal:*

## *a) Diplomados Interinstitucionales*



2 51

## ***b) Cursos especializados: modalidad presencial***

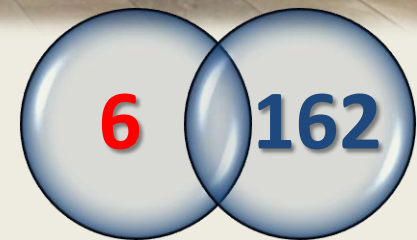

# Participación por sexo

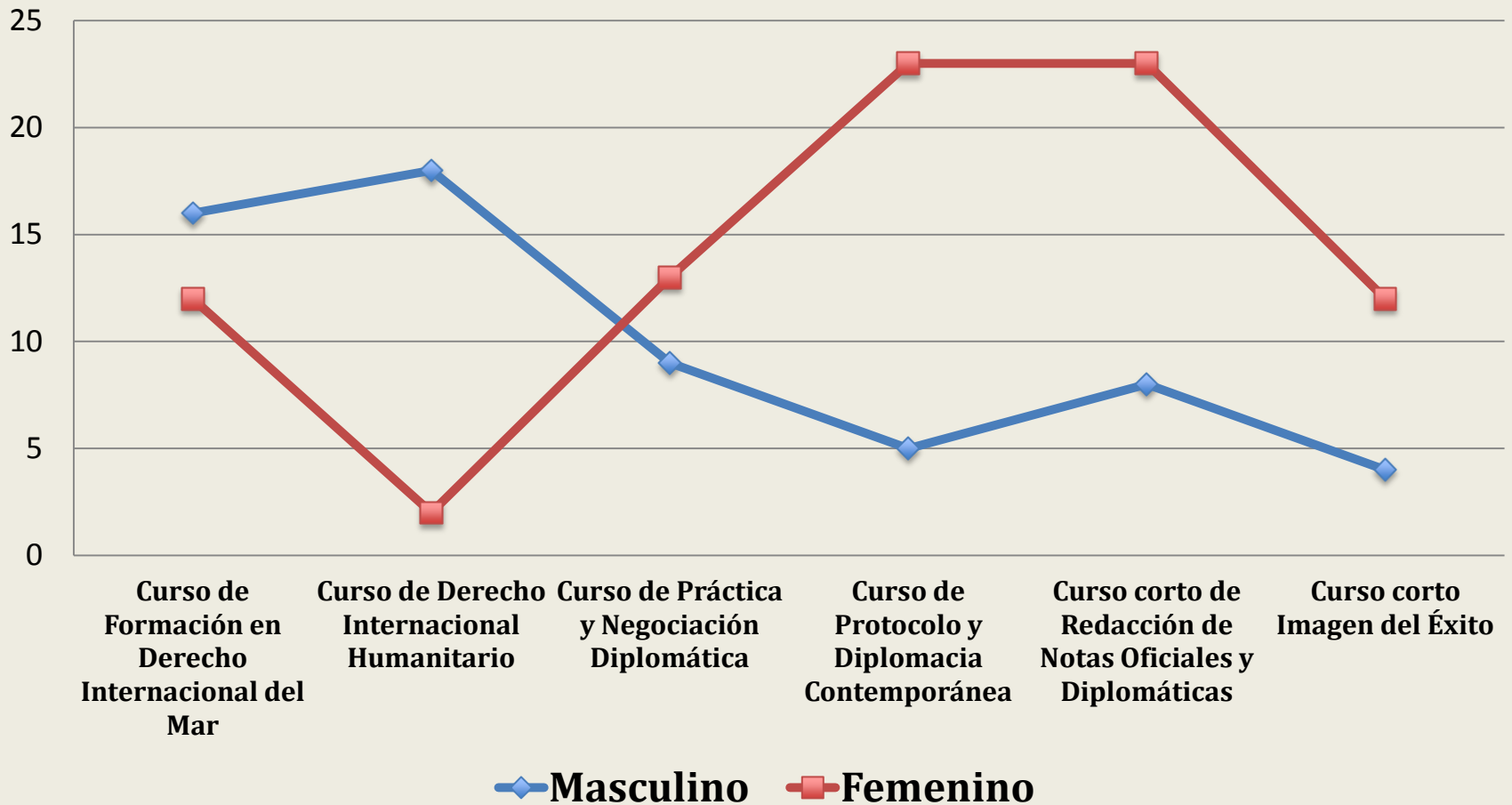



# c) Cursos de Idiomas extranjeros

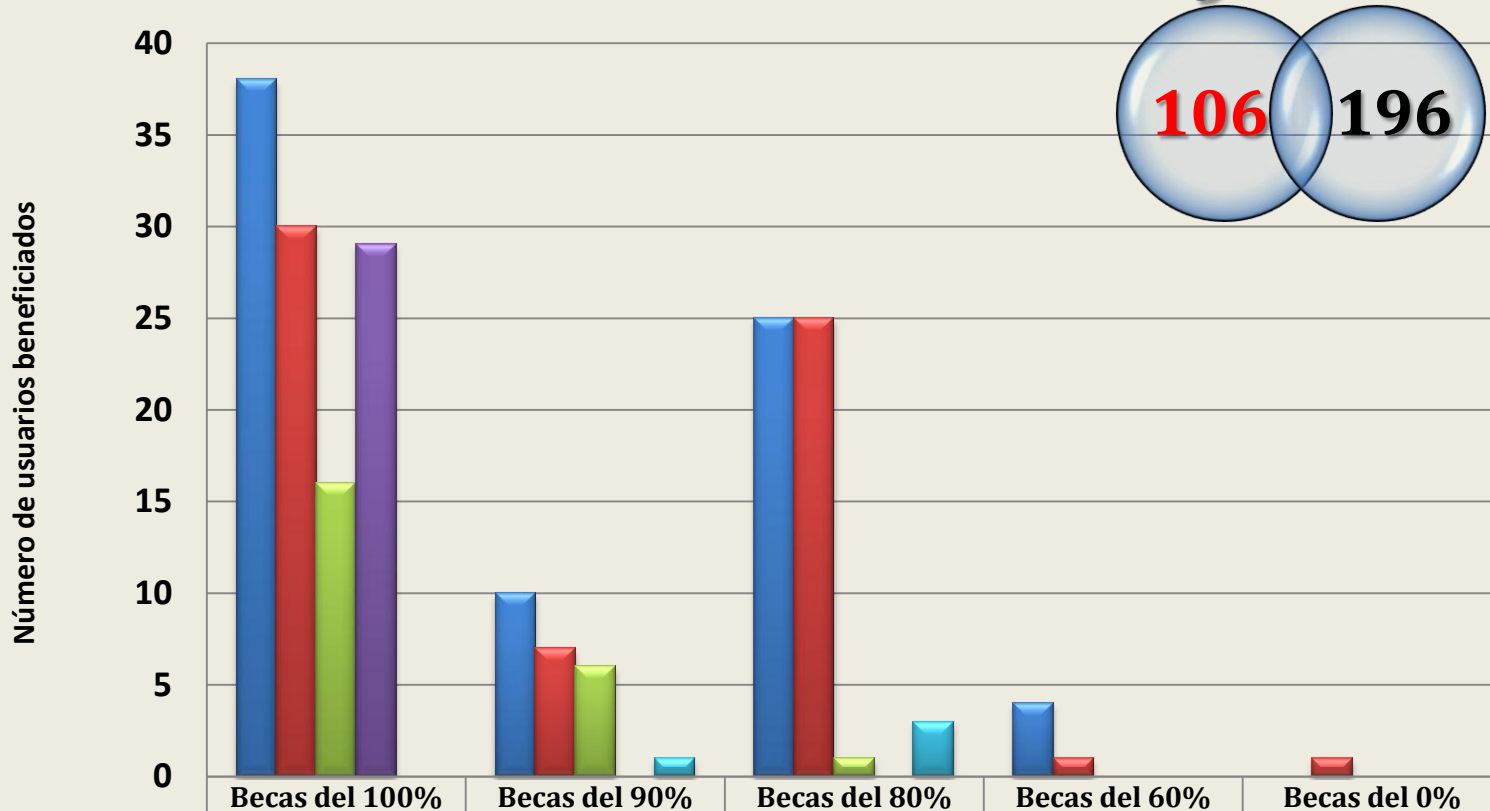

	Becas del 100%	Becas del 90%	Becas del 80%	Becas del 60%	Becas del 0%
Idioma Inglés	38	10	25	4	
Idioma Francés	30	7	25	1	1
Idioma Italiano	16	6	1		
Idioma Chino mandarín	29				
Idioma Portugués		1	3		

# Aporte del IEESFORD

**\$23,504.00**

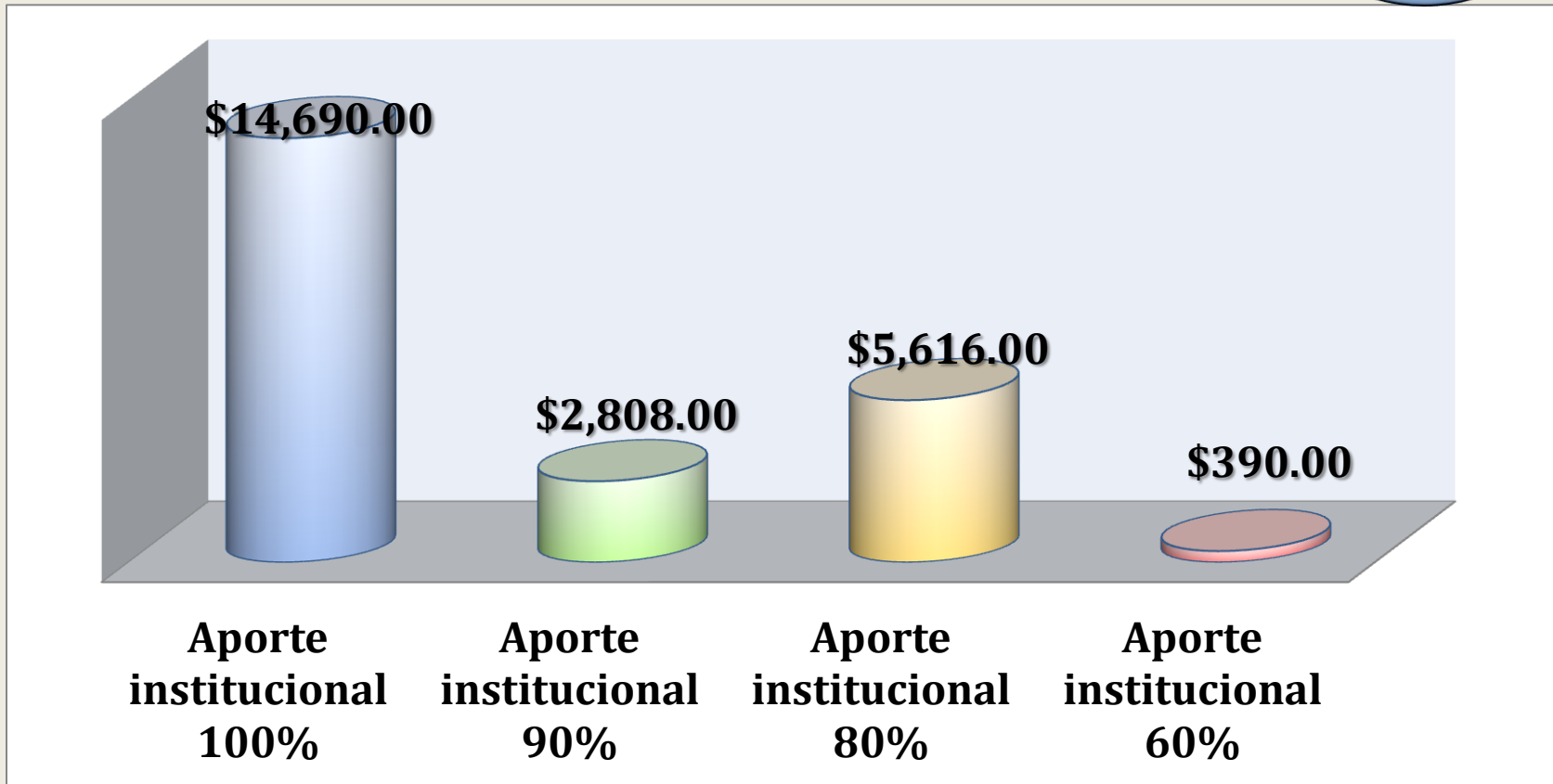

## *d) Cursos de Inducción al personal del Servicio Exterior*



25

# e) Cursos en modalidad no presencial

$$10 + 54 = 64$$

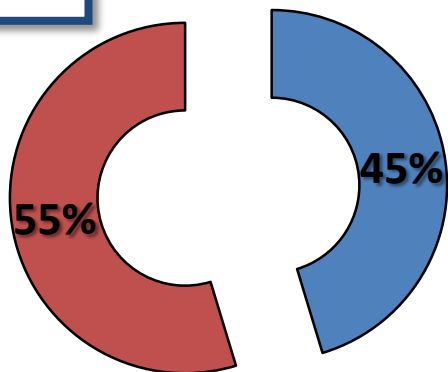

■ Masculino  
■ Femenino

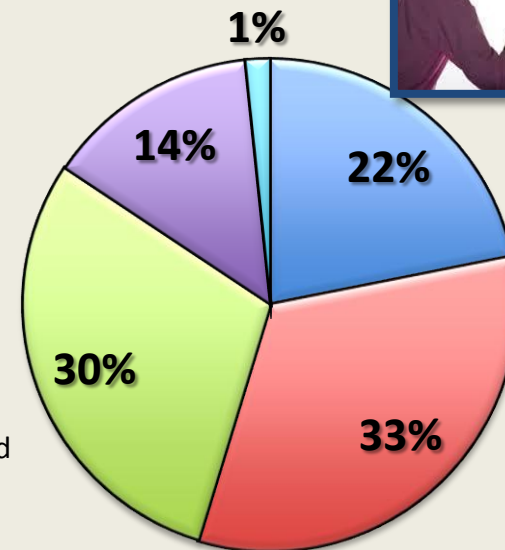

Rangos de edad

- 21 - 30
- 31 - 40
- 41 - 50
- 51 - 60
- 61 - 70





5

## **GESTIÓN DE CONVENIOS Y VINCULACIÓN CON LA SOCIEDAD**

- ✓ **Convenios Interinstitucionales**
- ✓ **Proyección Social del IEESFORD**

## Vinculación con la sociedad

- 1 Conferencias diplomáticas y académicas**
- 2 Servicios bibliotecarios**
- 3 Pasantías**
- 4 Proyección social del IEESFORD**
- 5 Atención para uso gratuito de salones de clases**



# 1) CONFERENCIAS DIPLOMÁTICAS Y ACADÉMICAS

No.	Nombre de la conferencia	Número de asistentes	Hombres	Mujeres	MRREE	Otras instituciones
1	Afectaciones ocasionadas por el bloqueo económico, comercial y financiero impuesto por los Estados Unidos contra Cuba	56	16	40	10	46
2	Diplomacia emocional no verbal	40	14	26	40	0
3	Hacia la profundización de la integración regional: la experiencia del MERCOSUR	48	17	31	4	44
4	Las Negociaciones por la paz en El Salvador y el aporte de la comunidad internacional	23	7	16	5	18
5	El Sistema Internacional actual, tendencias y contradicciones	66	23	43	20	46
6	Derecho Internacional Público, perspectivas y retos del mundo actual	49	16	33	14	35
7	Derecho Internacional de los Derechos Humanos	30	10	20	8	22
8	Calentamiento Global desde la Perspectiva de la Multi e Interdisciplinariedad	36	9	27	12	24
<b>Total</b>		<b>348</b>	<b>112</b>	<b>236</b>	<b>113</b>	<b>235</b>





# Préstamo de salones de clases

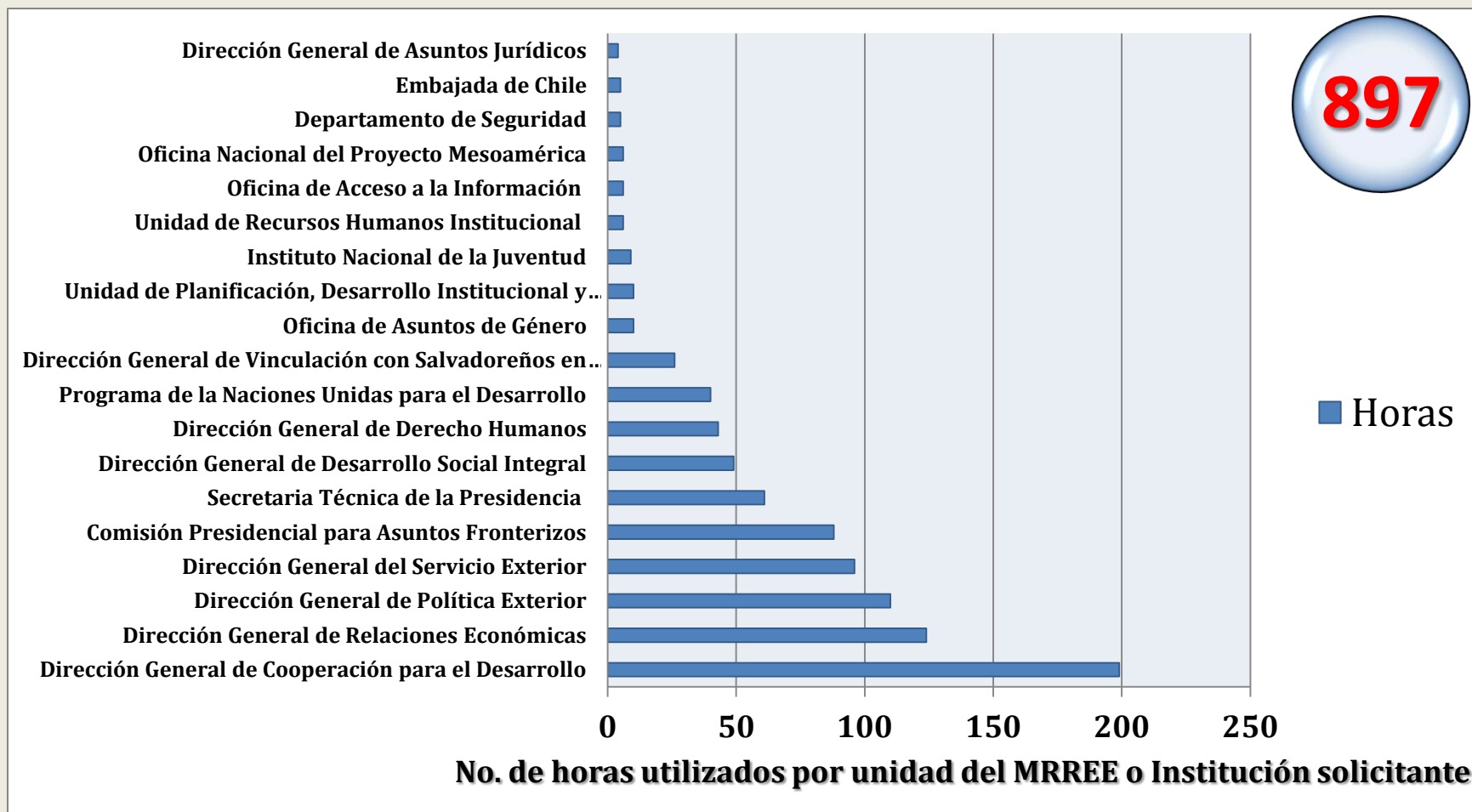

<b>No</b>	<b>Instancias solicitantes del uso gratuito de salón de clases</b>	<b>Número de horas</b>	<b>Costo estimado por hora \$25.00</b>
1	Dirección General de Cooperación para el Desarrollo	199	\$ 4,975.00
2	Dirección General de Relaciones Económicas	124	\$ 3,100.00
3	Dirección General de Política Exterior	110	\$ 2,750.00
4	Dirección General del Servicio Exterior	96	\$ 2,400.00
5	Comisión Presidencial para Asuntos Fronterizos	88	\$ 2,200.00
6	Secretaría Técnica de la Presidencia	61	\$ 1,525.00
7	Dirección General de Desarrollo Social Integral	49	\$ 1,225.00
8	Dirección General de Derecho Humanos	43	\$ 1,075.00
9	Programa de la Naciones Unidas para el Desarrollo	40	\$ 1,000.00
10	Dirección General de Vinculación con Salvadoreños en el Exterior	26	\$ 650.00
11	Oficina de Asuntos de Género	10	\$ 250.00
12	Unidad de Planificación, Desarrollo Institucional y Calidad	10	\$ 250.00
13	Instituto Nacional de la Juventud	9	\$ 225.00
14	Unidad de Recursos Humanos Institucional	6	\$ 150.00
15	Oficina de Acceso a la Información Pública	6	\$ 150.00
16	Oficina Nacional del Proyecto Mesoamérica	6	\$ 150.00
17	Departamento de Seguridad	5	\$ 125.00
18	Embajada de Chile	5	\$ 125.00
19	Dirección General de Asuntos Jurídicos	4	\$ 100.00
<b>Totales</b>		<b>897</b>	<b>\$ 22,425.00</b>

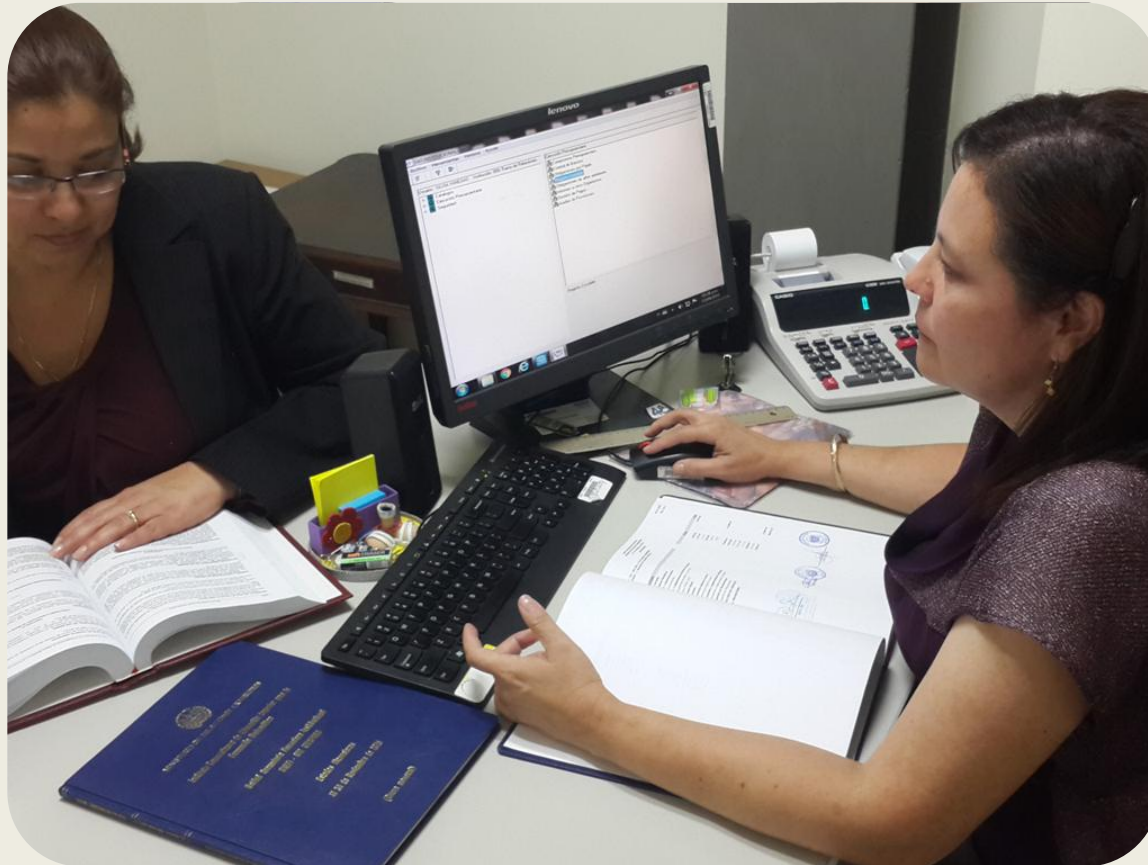

# GESTIÓN FINANCIERA Y PRESUPUESTARIA

**\$225,256.05**

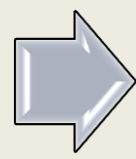

**\$80,641.85**

**\$305,897.90**



# Aportes del MRREE

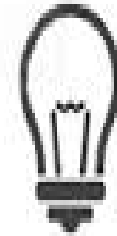
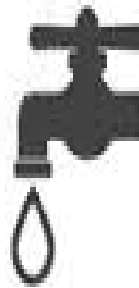



- ✓ **Principales Obstáculos**
- ✓ **Proyecciones 2016 - 2017**

# Obstáculos



# Proyecciones

## 1. Formación Profesional y Docencia

- Trabajo de Equipo

## 2. Gestión del Conocimiento

- Ahorro y Austeridad

## 3. Vinculación con la sociedad e imagen institucional

- Ofrecer cursos bajo figura del FAE

## 4. Gestión y Fortalecimiento Institucional

- Continuar con la transparencia y atención a los ciudadanos



*Muchas Gracias*



# ESPACIO PARA PARTICIPACIÓN CIUDADANA

# Participación ciudadana

De funcionarios del Servicio Exterior salvadoreño



Capitán. Agustín Vásquez Gómez, Ministro Consejero  
Lic. Gregorio Arturo Palacios Cornejo, Ministro Consejero

Representación Diplomática y Consular de El Salvador en el Reino de los Países Bajos y Misión Permanente ante los Organismos Internacionales, con sede en La Haya, HOLANDA

# Participación ciudadana

De funcionarios del Servicio Exterior salvadoreño



Sr. Walter Alfredo Anaya Escalante, Ministro Consejero

Representación Diplomática y Consular de El Salvador en Guatemala



# Preguntas Generadoras

**Servicios  
Recibidos?**

**Expectativas  
?**



# Datos de contacto del IEESFORD



## Oficina de Información y Respuesta (OIR)

Claudia María Samayoa Herrera, Oficial de Información  
[oir@ieesford.edu.sv](mailto:oir@ieesford.edu.sv)  
(503) 2231 1343

## Contacto

Instituto Especializado de Educación Superior para la Formación Diplomática | IEESFORD



Edificio 2, Nivel 4 del Ministerio de Relaciones Exteriores.



Teléfono: (503) 2231-1343



Fax: (503) 2231-1344



e-mail: [ieesford@reee.gob.sv](mailto:ieesford@reee.gob.sv)



[facebook.com/ieesford](https://facebook.com/ieesford)

## Mapa



## Horarios

### Atención al público

- 07:30 a.m. a 3:30 p.m.

### Horarios de la Maestría

- Lunes a viernes de 5:00 p.m. a 8:00 p.m.
- Sábados de 9:00 a.m a 12:00 m.