

El Instituto de Garantía de Depósitos fue creado en el Título Sexto de la Ley de Bancos (LB), el 2 de septiembre de 1999 e inició sus operaciones el 1 de noviembre de 1999, siendo la primera institución de este tipo a nivel centroamericano.

Nuestra Misión: Garantizar los depósitos a los ahorrantes de sus IMI's, apoyando su reestructuración o pagando la garantía de conformidad a lo establecido en la Ley, contribuyendo así a la confianza y estabilidad del Sistema Financiero.

Nuestra Visión: Ser una institución con un alto nivel de credibilidad, reconocida como un pilar fundamental de la red de seguridad del Sistema Financiero del país; líder en Sistema de Garantía de Depósitos a nivel regional por su capacidad para desarrollar su función en el momento requerido y la aplicación de las mejores prácticas de gestión.

Valores

Responsabilidad

- Ser conscientes del rol y las obligaciones que tenemos como funcionarios y empleados para cumplir con la Misión Institucional. Asumir el compromiso con integridad, lealtad, prudencia, iniciativa, entusiasmo y profesionalismo. Buscar la excelencia en nuestro trabajo en beneficio de los depositantes y partes relacionadas con la institución.

Trabajo en Equipo

- Lograr establecer relaciones de cooperación y trabajo con personas de otras unidades o instituciones para obtener de forma efectiva los fines perseguidos por la organización.

Efectividad

- Hacer lo que corresponde con el menor costo para el Instituto y con el mayor beneficio para nuestros clientes y la organización.

INSTITUCIONES MIEMBROS

BANCOS

- Banco Agrícola, S.A.
- Banco Davivienda Salvadoreño, S.A.
- Scotiabank El Salvador, S.A.
- Banco Cuscatlán de El Salvador, S.A.
- Banco de América Central, S.A.
- Banco Promerica, S.A.
- Citi Sucursal El Salvador, N.A.
- Banco Hipotecario de El Salvador, S.A.
- Banco G&T Continental El Salvador, S.A.
- Banco Industrial El Salvador, S.A.
- Banco ProCredit, S.A.
- Banco Azteca El Salvador, S.A.
- Banco Azul de El Salvador, S.A.

BANCOS COOPERATIVOS

- Aso. Coop. de Ahorro y Crédito del Col. Médico de El Salvador, de R.L.
- Aso. Coop. de Ahorro y Crédito Visionaria de R.L.
- Multi Inversiones Banco Coop. De los Trabajadores, S.C. de R.L. de C.V.
- Primer Banco de los Trabajadores, Sociedad Cooperativa de R.L. de C.V.
- Banco Izalqueño de los Trabajadores, Sociedad Cooperativa de R.L. de C.V.
- Banco de los Trabajadores Salvadoreños, S.C. de R.L. de C.V.

SOCIEDADES DE AHORRO Y CREDITO

- Sociedad de Ahorro y Crédito CREDICOMER, S.A.
- Sociedad de Ahorro y Crédito Apoyo Integral, S.A.
- Sociedad de Ahorro y Crédito Constelación, S.A.
- Sociedad de Ahorro y Crédito Multivalores, S.A.

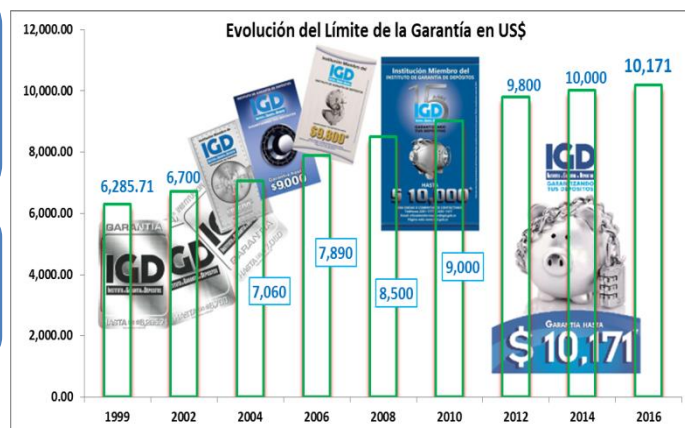

RESULTADOS Y LOGROS DE LA GESTIÓN JULIO 2015 - JUNIO 2016

Las practicas apropiadas de gestión han permitido que se realicen **11** sesiones con los Órganos de Dirección.

No se ha necesitado participar en proceso de resolución bancaria

Cumplimiento del Plan Operativo supera el **80%** establecido como meta global.

CEG cumplió con el plan de Capacitaciones en materia ética, lo que le acredita al premio "Buen desempeño de las Comisiones de ética" otorgado por el TEG.

El IGD no ha recibido denuncias éticas durante el periodo informado.

En el periodo informado se han llevado a cabo **2** procesos de selección de personal (TI y JL)

Al primer semestre de 2016 se han ejecutado **40** procesos de compras, por la vía de libre gestión, los cuales ascienden a un monto total de \$ 61.22, siendo un **84.6%** compras a MIPYMES

Durante 2015 y 2016 se realizaron inversiones en software y equipo por un monto de **\$66.6 miles**, que incluye equipo de cómputo y comunicaciones, programas y licencias.

Se han renovado **7** estaciones de trabajo y se adquirió un servidor de respaldo.

EJECUCIÓN PRESUPUESTARIA		
Presupuesto	2015	Al 30/junio/2016
Ingresos	101.8%	53.5%
Funcionamiento	94.7%	34.8%
Inversión	55.1%	25.3%

Balance General Consolidado		
Valores en Miles US Dólares	A junio 2016	2015
Activo		
Efectivo	179.1	167.4
Inversiones Financieras	143,247.9	137,876.4
Deudores y Otras Cuentas por Cobrar	32.8	56.6
Propiedad, Planta y Equipo	54.9	50.9
Activos Intangibles	78.1	75.0
Total Activo	143,592.8	138,226.4
Pasivo		
Acreedores Comerciales y Otras Cuentas por Pagar	25.7	20.5
Total Pasivo	25.7	20.5
Capital		
Total Patrimonio	143,567.1	138,205.9
Total Pasivo y Patrimonio	143,592.8	138,226.4
Cuentas de Orden		
Contratos y Provisiones Presupuestarias	17.4	67.7
Depósitos Garantizados	2,856,147.3	2,776,813.3
Total Cuentas de Orden	2,856,164.7	2,776,881.0

ESTADO DE RESULTADOS CONSOLIDADO		
Valores en Miles US Dólares	A junio 2016	2015
Ingresos		
Ingresos de Operación	5,636.9	10,747.7
Otros Ingresos	0.0	0.3
Total Ingresos	5,636.9	10,748.0
Egresos		
Gastos de Funcionarios y Empleados	151.3	331.9
Gastos Generales	90.4	131.8
Depreciaciones y Amortizaciones	33.9	66.4
Total Egresos	275.7	530.1
Resultados	5,361.2	10,218.0

PRESUPUESTO DE INGRESOS				
Cuentas	A Junio 2016		Año 2015	
Valores en millones US Dólares	Presup.	Ejecutado	Presup.	Ejecutado
Primas	10.44	5.49	10.48	10.60
Bancos	10.03	5.08	9.74	9.86
Soc. de A. y Crédito	0.16	0.09	0.15	0.13
B. Cooperativos	0.64	0.32	0.59	0.60
Intereses	0.06	0.14	0.07	0.14
Total	10.51	5.82	10.55	10.74

PRESUPUESTO DE FUNCIONAMIENTO				
Rubro de gasto	A junio 2016		2015	
Valores en Miles US Dólares	Presup.	Ejecutado	Presup.	Ejecutado
Gtos. Funcionarios y Empleados	353.8	143.9	348.7	330.3
Salarios	230.3	104.4	233.3	212.6
Prestaciones al personal	110.9	36.1	102.9	104.3
Indemnizaciones al personal	4.6	0.0	4.5	7.5
Gastos del directorio	8.1	3.3	8.0	6.0
Gastos Generales	166.6	37.3	169.8	161.0
Consumo de materiales	7.5	1.8	6.5	10.3
Rep. y mtto. de activo fijo	4.0	0.1	12.6	3.2
Servicios públicos	3.0	1.8	2.8	3.7
Publicidad y promoción	41.0	5.9	40.3	34.4
Arrendamiento y mannto.	34.0	0.0	33.1	30.5
Seguros sobre bienes	0.9	0.1	1.9	0.9
Honorarios profesionales	37.0	4.8	25.0	41.7
Internet	1.3	0.0	0.5	0.4
Membresías	18.5	18.8	13.0	12.0
Mejoras y mtto. a sistemas	10.0	0.4	25.6	14.1
Otros	9.3	3.7	8.5	9.5
Total	520.4	181.2	518.5	491.3

PRESUPUESTO DE INVERSIÓN				
Cuentas	A Junio 2016		2015	
Valores en Miles US Dólares	Presup.	Ejecutado	Presup.	Ejecutado
Eq. de cómputo y comunicaciones	14.00	0.00	55.30	39.13
Programas computacionales	73.26	19.84	20.50	3.75
Licencias y programas de computo	7.00	4.02	2.00	0.00
Total	94.26	23.85	77.80	42.88

33 requerimientos

4 Solicitudes

6 días es el tiempo de respuesta

- Con la adecuada previsión de los procesos críticos se emitieron 8 informes de seguimiento a los principales indicadores financieros de las IMI'S.
- Se desarrolló Sistema Estadístico de Instituciones Miembros (SEIMI),
- Se mantiene actualizado el Modelo de Información de Depósitos Garantizados y Anexos.
- Se identificaron casos de estudio para realizar las pruebas en el sistema de pago de garantía.
- Se revisó la metodología para el análisis costo beneficio, y se elaboró un nuevo Instructivo para el Estudio Costo Beneficio que servirá de base para decidir la forma de participación del IGD en la resolución de una IMI.
- Se participó en el proyecto conjunto ASBA-IADI "Trabajando juntos hacia un Sistema de Seguro de Depósitos y Marcos de Resolución Efectivos en las Américas"
- Se participó en la asistencia técnica BCR-BMI "Fortalecimiento del Marco Legal de Resolución Bancaria en El Salvador"
- Se completó la revisión de las Normas para Informar Depósitos Garantizados NPB4-22
- Se elaboró la Norma Técnica de Cálculo, Aprobación y Cobro de Primas a las Instituciones Miembros
- Se firmo el nuevo convenio interinstitucional en materia de educación financiera junto con BCR, Defensoría del Consumidor, MINED y BANDESAL.

Capacitaciones al Personal



100% Personal Capacitado

Compras Institucionales: 3 capacitaciones en 2015

Gestión y Ética Pública: 8 Capacitaciones en 2015 y 4 en 2016

Archivo y Acceso a la Información: 5 capacitaciones en 2015 y 2 en 2016

Resolución Bancaria: 6 capacitaciones en 2015 y 1 en 2016.

Gestión de Riesgo: Una capacitación en cada año

Temas Legales: 3 capacitaciones en 2015 y 1 en 2016

Tecnología de la Información: 4 capacitaciones en 2015 y 1 en 2016

7 Publicaciones en Medios Escritos

3 Programas Radiales

286,000 folletos Elaborados y Entregados a IMIS

1,500 Calcomanías y calendarios Distribuidos a IMIS

Distribución de Nuevo Video Educativo a las IMIS para capacitación

Fondo de Garantía \$143.2 millones

17 de las 23 IMIS cubiertas en un 100%

INSTITUCIÓN MIEMBRO



8.5 de cada 10 personas están cubiertas en un 100%



Depósitos Garantizados \$2,899.6 millones (26.4% Dep. Totales)

8.0 Evaluación de Clima Organizacional



IMIS: 13 Bancos, 6 Bcos. Coop. 4 SAC

Cobertura 30/jun. 4.9%

Prima 0.1% anual s/Dep. Promedio

PRINCIPALES CARACTERÍSTICAS DEL SEGURO DE DEPÓSITOS EN EL SALVADOR

Es un sistema Explicito	Beneficio establecido por la Ley de Bancos al que tiene derecho todo depositante de una IMI. Garantía limitada a US\$ 10,171 por persona y por IMI. Monto de la garantía vigente desde el 1 de enero de 2016 hasta el 31 de diciembre de 2017
Es público y Autónomo	El IGD fue creado como una institución pública de crédito, autónoma, con personalidad jurídica y patrimonio propio
Su mandato se encuentra establecido en la Ley de Bancos	El mandato del IGD se encuentra entre lo que se define internacionalmente como una "caja de pagos plus" y un "minimizador de pérdidas"; ya que además de la responsabilidad de pagar los depósitos garantizados, tiene la de financiar la reestructuración de una IMI. La estrategia a seguir, depende del resultado de un análisis costo-beneficio.
Su Financiamiento es Ex Ante	El Instituto de forma trimestral cobra a las IMI's una prima, lo que permite acumular fondos para proteger a los depositantes en caso del cierre de una IMI.
Posee dos Órganos de Dirección	CD, establecido en la Ley de Creación del IGD, en 1999. CA, establecido con la incorporación de los Bancos Cooperativos al Seguro de Depósitos en 2009.
Depósitos Garantizados	Cuentas de Ahorros, Cuentas Corrientes, y Depósitos a Plazo. Cuentas mancomunadas con un límite de tres garantías por cuenta. LB (art.167)
Depósitos no Garantizados	Depósitos realizados por: otros bancos; sociedades que pertenecen al mismo conglomerado financiero o grupo empresarial del banco o entidad de la que se trate; personas relacionadas por propiedad o administración con la entidad bancaria de que se trate; sociedades que administran recursos de terceros; y depósitos en los que se demuestre judicialmente relación con el lavado de dinero y activos. LB (art. 168)
Membresía Obligatoria	Son miembros del Instituto todos los bancos y sucursales de bancos extranjeros regulados por la LB y la Ley de Bancos Cooperativos y Sociedades de Ahorro y Crédito, excepto BFA y BANDESAL.

El IGD realiza un gran esfuerzos en apoyar al Cumplimiento Normativo de las IMIS, por tal motivo en el periodo informado se realizaron eventos de capacitación: **20** Funcionarios de BCR se capacitaron en el tema: "El Seguro de Depósitos y cómo se realizaría el Pago de la Garantía de Depósitos".

15 Comunicadores recibieron la capacitación "Protegiendo los ahorros ante una quiebra bancaria".

106 ejecutivos bancarios recibieron la conferencia "Cómo preparar la información relativa al Seguro de Depósitos y Nuevo Límite de la Garantía de Depósitos

103 Ejecutivos bancarios recibieron la capacitación: "Como informar a los depositantes sobre el Seguro de Depósitos".

Actividades realizadas a través de Programa de Educación Financiera (PEF):

- Aniversario PEF
- Celebración "Día Mundial del Ahorro
- Proyecto Piloto "Formación a Docentes Educación Media".
- Formación y Reconocimientos a Voceros
- Celebración Semana Mundial de Educación Financiera para Niños y Jóvenes
- Boletines trimestrales
- Charlas "Seguro de Depósitos en El Salvador".

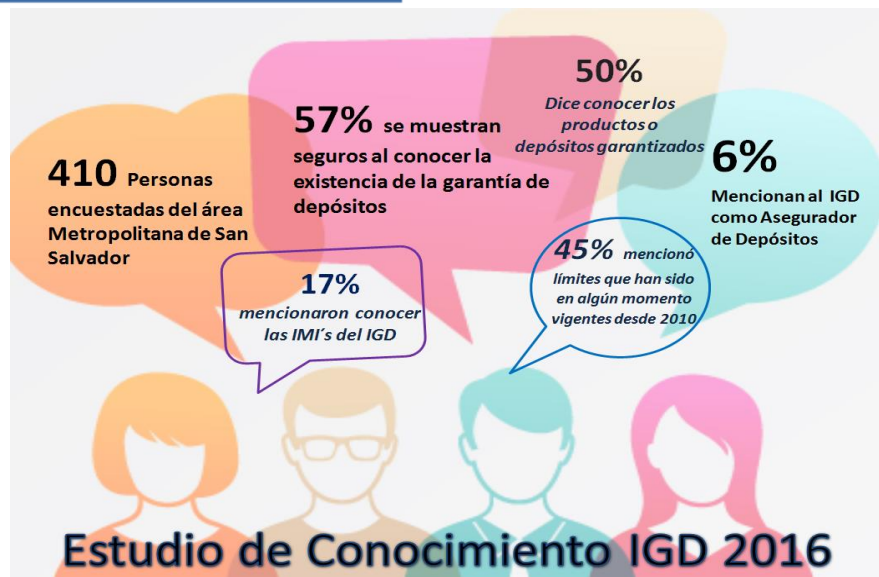

Semanas de Educación Financiera: 250 Estudiantes

Día Mundial del Ahorro: 800 Estudiantes

Formación a Docentes: 150 Participantes

Boletines trimestrales

Más de 1,200 personas participaron del PEF

www.igd.gov.sv

2281-1417 y 2281-1777
oficialdeinformacion@igd.gov.sv

@IGD_SV