

Plan Anual Operativo 2019

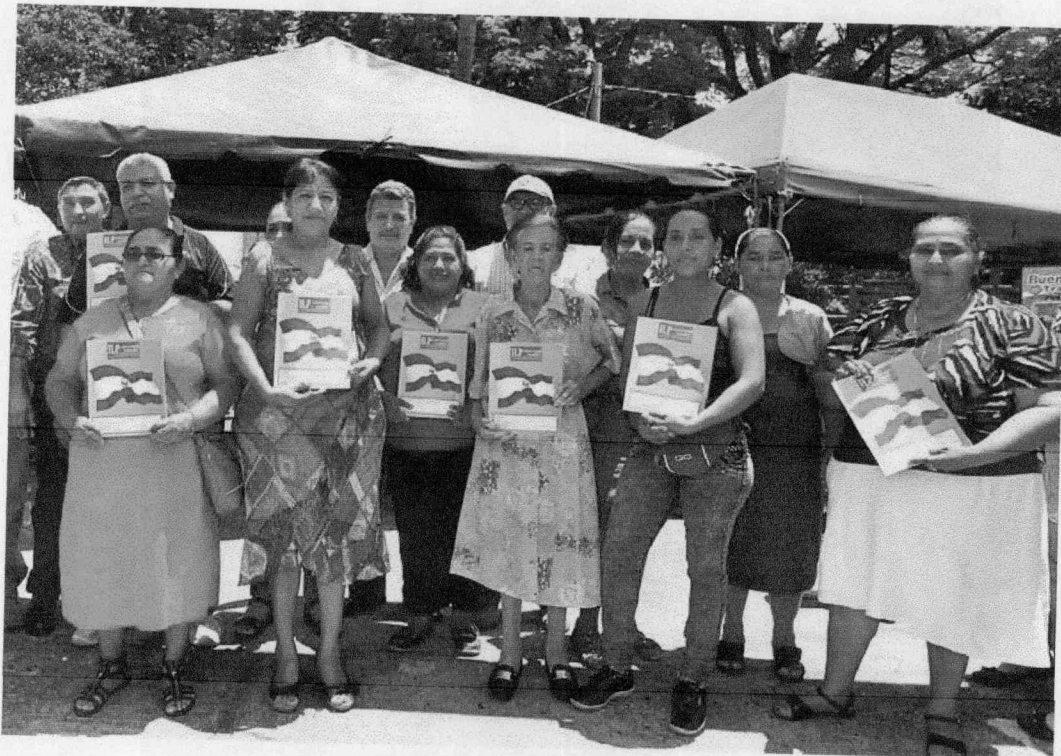

San Salvador, Enero 2019





Plan Anual Operativo

2019



San Salvador, Enero 2019



Índice

PRESENTACIÓN	1
1. FILOSOFIA INSTITUCIONAL	2
MISIÓN	2
VISIÓN	2
VALORES INSTITUCIONALES	2
2. ESTRUCTURA ORGANIZATIVA	3
3. MARCO LEGAL	10
3.1 LEYES y REGLAMENTOS	10
3.2 CONVENIOS	11
4. OBJETIVO GENERAL	13
4.1 Comunidades e Insitus en Legalización Institucional, Reconstrucción y otros	14
4.1.1 Comunidades e In Situ en Legalización Institucional	14
4.1.2 Convenio FOSAFFI	17
4.1.3 Convenio FUNDASAL	18
4.2 Convenio Familias Sostenibles	18
4.3 Convenio MINEDUCYT	36
5. OBJETIVOS ESPECÍFICOS Y/O METAS	67
6. PLAZO	71
7. RECURSOS FINANCIEROS	71





PRESENTACIÓN

El Instituto de Legalización de la Propiedad es una entidad gubernamental, descentralizada, adscrita a la Presidencia de la República, creada por Decreto Ejecutivo N°16 de febrero de 1991, siendo hoy en día una Institución especializada en proporcionar asistencia técnica y desarrollar programas de legalización de inmuebles a fin de asegurar la tenencia de la tierra a la familia salvadoreña de escasos recursos económicos.

Este Plan Anual Operativo presenta los Programas, Proyectos y Metas Operativas cuantitativas que ejecutará el Instituto de Legalización de la Propiedad, en adelante ILP, en el periodo de un año, en relación directa con los avances de los Proyectos en proceso y los compromisos institucionales de conformidad a los Convenios suscritos por ILP.

Se exponen los lineamientos estratégicos, el marco legal aplicable, los diferentes Programas, Proyectos y Convenios suscritos por ILP, los objetivos generales y específicos de cada uno de ellos, y las metas en función de los Indicadores de Gestión Operativa para trabajar en los Universos de los Convenios que nos ocupan.

El Plan Anual Operativo 2019 podrá reajustarse en cuanto a los objetivos, metas, programas, proyectos, acciones y actividades, en base a las condiciones y circunstancias externas que se presenten durante el año y a los cambios por nuevos requerimientos y/o firma de Convenios Interinstitucionales.

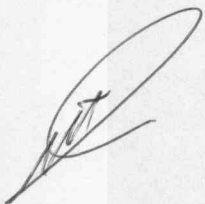

1. FILOSOFIA INSTITUCIONAL

A continuación se presentan la Misión, Visión y Valores institucionales.

MISIÓN

Brindar Seguridad Jurídica sobre la propiedad de la tierra a las familias de escasos recursos económicos.

VISIÓN

Ser la Institución Gubernamental especializada en proporcionar asistencia técnica y desarrollar programas de legalización de inmuebles para brindar seguridad jurídica a las familias de escasos recursos económicos de forma ágil, eficiente, segura y a bajo costo.

VALORES INSTITUCIONALES

- Lealtad
- Responsabilidad
- Honestidad
- Calidad
- Integridad

2. ESTRUCTURA ORGANIZATIVA

La Institución cuenta con una organización sencilla y flexible para trabajar en los procesos de legalización de los Universos determinados en los diferentes Programas y/o Convenios; su trabajo responde a metas y tiempos establecidos, y a recursos financieros específicos.

Nuestro Organigrama refleja los niveles de autoridad y responsabilidad existentes, y en la gestión operativa de los procesos de legalización se combinan especialistas de las diferentes unidades operativas para trabajar en equipo por la legalización de las Comunidades e Insitus.

**ESTRUCTURA ORGANIZATIVA DEL
INSTITUTO DE LEGALIZACIÓN DE LA PROPIEDAD**

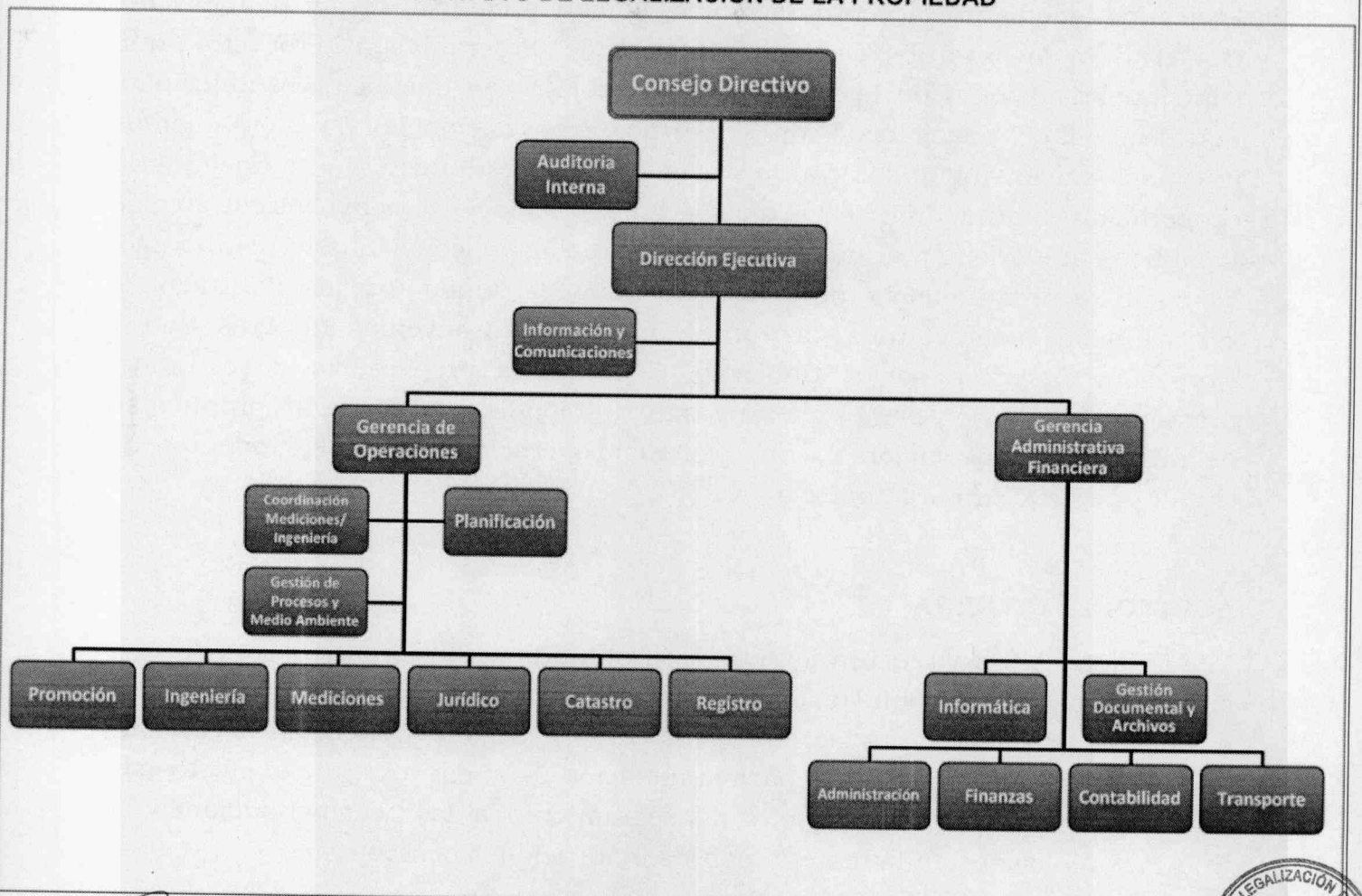

[Handwritten signature]



CONSEJO DIRECTIVO

Autoridad superior del Instituto de Legalización de la Propiedad, formado por 5 Miembros: Viceministro de Vivienda y Desarrollo Urbano, Viceministro de Relaciones Exteriores, Integración y Promoción Económica; Viceministro de Obras Públicas, Viceministro de Gobernación y Secretaria de Inclusión Social. Siendo la persona que ocupa el cargo de Viceministro de Vivienda el Presidente del Consejo Directivo del Instituto de Legalización de la Propiedad.

El Consejo toma las decisiones que afectan a toda la organización, conocen, discuten y autorizan las políticas, estrategias generales y específicas, y otros documentos de trascendencia institucional.

DIRECCION EJECUTIVA

Representa legal y administrativamente al Instituto de Legalización de la Propiedad, mediante la coordinación, ejecución y control de las políticas del Gobierno y la formulación y evaluación de Programas y Proyectos que contribuyan al logro de la visión, misión, objetivos y metas preestablecidas. Fortalece las relaciones con instituciones nacionales y organismos internacionales, vinculados con la ejecución del presupuesto y el manejo de la cooperación externa. Somete a la aprobación del Consejo Directivo las estrategias y políticas que orienten anualmente la preparación y ejecución del presupuesto, así como los programas y proyectos de inversión. Gestiona ante las instituciones y organismos competentes, la aprobación de los Convenios de Préstamo y Donación, suscritos por el Gobierno. Coordina la preparación de estudios, presupuesto interno y planes operativos institucionales, así como, las propuestas de introducción de mejoras a los sistemas operacionales, procedimientos de trabajo y estructura organizativa.

AUDITORIA INTERNA

Planifica, organiza y ejecuta los procesos de auditoria interna para verificar el cumplimiento de las políticas, planes, procedimientos y normativa legal aplicable a las operaciones ejecutadas en el Instituto de Legalización de la Propiedad, asimismo realiza evaluaciones para la medición de la eficacia y de la efectividad del sistema de control interno y da seguimiento a las recomendaciones de informes realizados en la materia por las instituciones competentes.

UNIDAD DE INFORMACIÓN Y COMUNICACIONES

Promueve y gestiona la comunicación interna y externa de la Institución, hace divulgación de forma directa e indirecta, para dar a conocer los beneficios que el ILP ofrece en materia de legalización de tierras. Organiza y coordina eventos de entrega de Escrituras, así como actividades orientadas al mantenimiento de la identidad institucional. Asimismo, funge como Oficial de Información ad honorem, en cumplimiento a la Ley de Acceso a la Información Pública.

GERENCIA DE OPERACIONES

Coordina, dirige, supervisa y controla la gestión operativa para los procesos de legalización de tierras a nivel nacional hacia el cumplimiento de los objetivos institucionales y lineamientos gubernamentales.

Propone a la Dirección Ejecutiva los perfiles de los programas y/o proyectos y el Plan Operativo Institucional y elabora los Convenios Interinstitucionales que sean necesarios con el objeto asegurar la tenencia de tierra a familias salvadoreñas de escasos recursos económicos y proveer de recursos financieros al ILP.

Dispone lineamientos de planificación, organización, dirección y control a las unidades operativas, con el propósito de realizar seguimiento y dar cumplimiento a las metas institucionales.

Se coordina con las diferentes instituciones externas que participan en los procesos de legalización.

PLANIFICACION

Apoya técnicamente y de forma sostenida a la Gerencia de Operaciones en las planificaciones de los proyectos, formulación de las metas mensuales en función de los avances de los procesos de legalización, y el seguimiento de los mismos de forma integrada con las jefaturas, también elabora los documentos operativos: Plan Anual Operativo del ILP, Informes Mensuales de Gestión Operativa y otros documentos institucionales.

COORDINACIÓN MEDICIONES/INGENIERÍA

Coordinar las actividades técnicas de las áreas de ingeniería y mediciones, asistir y apoyar técnicamente a la Gerencia de Operaciones ante las Instituciones



autorizadas en aprobación de planos. Realizar Inspecciones de campo de proyectos especiales.

COORDINACIÓN GESTION DE PROCESOS Y MEDIO AMBIENTE

Opera de forma transversal con todas las unidades operativas. En la gestión de procesos se proponen mejoras continuas a los procesos administrativos, operativos y del sistema de legalización; se da seguimiento a los proyectos en cumplimiento de las metas. En la parte ambiental se trabaja coordinadamente con los diferentes especialistas autorizados para la elaboración de estudios de impacto ambiental (EsIA), diagnósticos ambientales, formularios ambientales; como también, la sensibilización, medidas y controles ambientales institucionales en pro del medio ambiente.

UNIDAD DE PROMOCIÓN

Ejecuta las actividades de promoción de los proyectos y/o programas, de forma coordinada e integrada con las diferentes organizaciones tales como VMVDU, ONG's, Alcaldías, comunidades y beneficiarios, entre otras.

Realiza diagnósticos de los proyectos de legalización, determinando su factibilidad. Realiza Asambleas informativas en campo con los beneficiarios y líderes comunales.

Recolecta documentos de beneficiarios u otros relacionados con el proceso de legalización: DUI, partidas de nacimiento, partidas de defunción, boletas de pagos de derechos de registro y otros, según necesidades el proceso de legalización.

UNIDAD DE INGENIERÍA

Realiza inspecciones de campo para los Diagnósticos de los Proyectos, comprobación de linderos, resolución de problemas de colindancias, invasiones de inmuebles en coordinación y supervisión de Instituciones externas.

Desarrolla actividades de campo y de oficina para garantizar la veracidad y calidad de la realidad física contenida en los Planos de los inmuebles en proceso de legalización.

Elaboración de Estudios Hidrológicos requeridos por Instituciones externas en los trámites de aprobación de planos, los cuales garantizan el buen

funcionamiento de los drenajes de aguas lluvias de las Comunidades en proceso de legalización.

Prepara las Carpetas para la obtención de los Planos Autorizados por las diferentes Instituciones externas autorizadoras en los procesos de legalización.

Realiza los trabajos técnicos para la atención de las observaciones y/o modificaciones requeridas por las Instituciones externas autorizadoras, responsable de elaborar y revisar las descripciones técnicas de los inmuebles para escrituración.

UNIDAD DE MEDICIONES

Ejecuta mediciones topográficas a través de brigadas, incluido levantamiento de perímetros, planimetría, altimetría, masa arbórea, vaguadas aledañas a los proyectos, replanteamientos y amojonamientos de las parcelaciones, entre otros.

Procesa mediciones y elaboración de planos topográficos iniciales de los proyectos medidos con fines habitacionales y otros planos con fines de Compra y/o Diseño, conforme requerimientos, cumpliendo las leyes y reglamentos vigentes y aplicables en el país.

Amojonamiento de los lotes de acuerdo al plano aprobado por ILP, en caso de resultar necesario y ser requerido.

Elabora y revisa plano perimétrico y de partición, memorias descriptivas, descripciones técnicas, actas de remedición, acotamiento, asimismo amojona lotes de acuerdo a los planos aprobados y/o requerimientos externos.

UNIDAD JURÍDICA

Realiza estudios jurídicos y registrales de inmuebles en los diferentes Registros de la propiedad del país, coordinadamente con el CNR.

Elabora diligencias notariales y escrituras requeridas en el proceso de legalización.

Realiza estudios técnicos jurídicos de las solicitudes de calificación de interés social y calificación jurídica.

Realizar visitas de campo y proporcionar asesoría y asistencia jurídica en la solución de casos para los procesos de legalización.



Resuelve extrajudicialmente los problemas de colindancias y desacuerdos entre beneficiarios y colindantes para continuar el proceso de legalización.

Supervisa y controla la calidad de los documentos para ser presentados a inscripción en Célula Registral.

UNIDAD CATASTRAL

La Célula Catastral funciona con todas las actividades desarrolladas por el Centro Nacional de Registros, cuya misión principal es brindar los servicios de revisión de planos para 1. Declaración Jurada; 2. Desmembración en Cabeza de su Dueño; 3. Partición; 4. Remedición; 5. Reunión y 6. Certificación de Denominación Catastral para Titulación y 7. Segregación Simple, conforme a los procedimientos administrativos y técnicos establecidos para tal fin en los instructivos y documentación del CNR.

Supervisa, organiza, dirige y controla la ejecución de las diferentes actividades técnicas catastrales, que aseguren el mantenimiento y actualización del Catastro con la calidad y tiempos establecidos en CNR.

Supervisa y orienta al personal técnico en los aspectos registrales y catastrales, para el desarrollo de sus actividades y lograr el cumplimiento de los planes y objetivos programados.

Recibe las solicitudes de servicio con los documentos requeridos de los Proyectos e Insitu en proceso de legalización, verificando el cumplimiento de los requisitos para su presentación y procesamiento.

UNIDAD REGISTRAL

Recibe los documentos generados requeridos en el proceso de legalización verificando que cumplan con los requisitos para su presentación.

Califica e inscribe los documentos a favor de los beneficiarios.

Realiza en coordinación con la Unidad Jurídica los estudios registrales de los documentos presentados por los beneficiarios a fin de determinar el proceso de legalización a iniciarse.

Es enlace del ILP con el Centro Nacional de Registros para lineamientos de inscripción, aprobaciones técnicas, coordinación con las oficinas registrales departamentales.

GERENCIA ADMINISTRATIVA FINANCIERA

Coordina los trabajos directivos, operativos y administrativos de la Institución, mediante la atención apropiada y eficiente de las operaciones relacionadas con el manejo de los recursos financieros y patrimoniales; así como el manejo de los recursos humanos, las gestiones de compra y la prestación de servicios generales.

Seguimiento y control en la elaboración de informes de liquidación de gastos y solicitar los desembolsos de los fondos asignados. Realiza el registro contable de las operaciones financieras y patrimoniales de conformidad a las disposiciones de contabilidad gubernamental. Realiza los procesos de compras, ejerce control y mantenimiento de equipo y mobiliario, procesos de contratación de personal, lleva registros del recurso humano, elaboración de las planillas. Asimismo es la responsable de controlar la condición de los vehículos, en lo referente al estado de funcionamiento, mantenimiento, reparaciones, consumos de combustible y rendimiento; así como velar que los mismos se encuentren asegurados.

UNIDAD DE INFORMÁTICA

Administra, crea y mejora el sistema de información Institucional, brinda el mantenimiento correspondiente a fin de proporcionar información confiable, actualizada, segura y oportuna que permita la consecución de metas y objetivos de las diferentes unidades. Administra y asegura la integridad de la información para mostrar resultados y grado de avance en forma consolidada y de detalle en forma oportuna de acuerdo a necesidades requeridas, comprende dar apoyo técnico a los usuarios del Sistema de Información Institucional. La Unidad de Informática también es responsable de las tareas de mantenimiento preventivo y correctivo del hardware y de hacer respaldo de datos de los equipos de almacenamiento institucional.

UNIDAD DE GESTIÓN DOCUMENTAL Y ARCHIVOS (UGDA)

Encargada de crear y dirigir el Sistema Institucional de Gestión Documental y Archivos (SIGDA) estableciendo normativas, manuales y buenas prácticas en la producción y uso de los documentos, tanto físicos como digitales, y los archivos en la institución. Además, la administración del archivo central, resguardando los documentos institucionales relacionados a proyectos de legalización.



3. MARCO LEGAL

3.1 LEYES Y REGLAMENTOS

- Decreto Ejecutivo N° 17 de fecha 21 de febrero de 1992.
- Decreto Ejecutivo No. 16 publicado. Diario Oficial N° 21, Tomo 394, de fecha 01 de febrero de 2012.
- Decreto N°26 Reglamento para la Calificación de Proyectos de Interés Social por parte del ILP. Diario Oficial No.45, Tomo N° 314 de fecha 6 de marzo de 1992.
- Decreto Legislativo N° 79 Ley Especial para Diligencias de Legalización de Derechos de Propiedad y Regularización de la Posesión a Personas de Escasos Recursos Económicos y Personas Afectadas por Fenómenos Naturales. Suscrito el 17 de agosto de 2012, publicado en el Diario Oficial N° 168, Tomo N° 396 de fecha 11 de septiembre del 2012.
- Ley Especial para la Legalización de los Derechos de Propiedad, Posesión y Tenencia de la Tierra en las zonas delimitadas por Sentencia de la Corte Internacional de Justicia del 11 de septiembre de 1992. Creada el 6 de diciembre de 2007.
- Ley Especial para la Legalización de Calles, Tramos de Calle, de Carretera, de Derechos de Vía y Antiguos Derechos de Vía, Declarados en Desuso y Desafectados como de Uso Público, para ser transferidos en Propiedad a las Familias de Escasos Recursos Económicos que los Habitan, a través del Fondo Nacional de Vivienda Popular. Decreto Legislativo N° 41 de fecha 10 de junio de 2009 y sus reformas.
- Ley para la Desafectación y Traspaso de los Terrenos del Tramo Ferroviario en Desuso a favor de las familias e instituciones que la habitan. Decreto Legislativo N° 378 de fecha de 10 de junio de 2010 y sus reformas.
- Ley Especial para la Desafectación y Transferencia de los Terrenos Ferroviarios en Desuso y sin Viabilidad Ferroviarias, a favor de las Familias y Entidades de Utilidad Pública que las Habitan. Decreto Legislativo N° 505 de fecha 24 de octubre de 2013 y sus reformas.
- Reglamento para la Calificación de Proyectos de Interés Social por parte del Instituto de Legalización de la Propiedad.
- Decreto Legislativo N° 463 Ley Especial para la Legalización de los Derechos de Propiedad, Posesión y Tenencia de la Tierra, en las Zonas

Delimitadas por Sentencia de la Corte Internacional de Justicia del 11 de Septiembre de 1992, de fecha 8 de noviembre de 2007.

- Decreto Legislativo No 26 Ley Especial para la Desafectación y Traspaso de los Terrenos Situados en el Tramo Ferroviario en Desuso, Comprendido desde el Kilómetro Uno Punto Veintidós al Kilómetro Seis y Medio de los Municipios de La Unión y Conchagua del Departamento de La Unión, a favor de las Familias y Entidades de Utilidad Pública que las Habitan, de fecha 2 de febrero de 2016 y sus reformas.
- Decreto Legislativo No 92, de fecha 7 de septiembre de 2006 y su Reforma D.L. 573, se autoriza la transferencia de una porción de inmueble de naturaleza rustica, ubicada en el jurisdicción de San Luis Talpa, a favor del Fondo Nacional de Vivienda Popular.
- Decreto Legislativo No 960 Ley Especial Transitoria para la Legalización del Dominio de Inmuebles a favor del Estado en el Ramo de Educación, de fecha 25 de marzo de 2015.
- Decreto Legislativo No 608, Reforma al D.L. No 532, de fecha 2 de diciembre de 2010. Finca Bretaña
- Decreto Legislativo No 71 Ley Especial para la Transferencia de Inmuebles a favor de las Familias de la Comunidad Rutilio Grande e Instituciones de Utilidad Pública, que se encuentran en posesión irregular del mismo, situado en el lugar conocido como "Las Joyas de Apazonte", jurisdicción de San Martin, Departamento de San Salvador, de fecha 25 de Julio de 2018.

3.2 CONVENIOS

- Convenio de Cooperación Interinstitucional entre el Fondo de Saneamiento y Fortalecimiento Financiero y el Instituto de Legalización de la Propiedad, suscrito el 21 de abril de 2015.
- Convenio de Cooperación Catastral y Registral entre el Centro Nacional de Registros y el Instituto de Legalización de la Propiedad, de fecha 28 de agosto de 2015.
- Modificación al Acuerdo de Entidad Ejecutora Por y Entre FONDO DEL MILENIO II – FOMILENIO II y MINISTERIO DE EDUCACIÓN e INSTITUTO DE LEGALIZACIÓN DE LA PROPIEDAD de fecha 17 de Febrero de 2016.



- Convenio de Ejecución y Transferencia de Fondos No Reembolsables entre el Viceministerio de Vivienda y Desarrollo Urbano y el Instituto de Legalización de la Propiedad para la ejecución de procesos de levantamientos topográficos, servicios de amojonamiento, legalización y escrituración individual a favor de familias afectadas por tormenta IDA, suscrito el 12 de julio de 2016.
- Convenio de Cooperación Financiera y Técnica entre el Fondo de Saneamiento y Fortalecimiento Financiero (FOSAFFI) y el Instituto de Legalización de la Propiedad (ILP) para la ejecución de procesos de asistencia técnica y legalización de inmueble de la Comunidad Colonia Centroamérica, ubicada en el lugar llamado el Jacatal, Jurisdicción de San Miguel, firmado el 31 de Octubre del 2017.
- Convenio de Cooperación Interinstitucional entre el Ministerio de Educación y el Instituto de Legalización de la Propiedad (ILP), suscrito el 15 de diciembre de 2016 y Adenda No1 de fecha 29 de mayo de 2017, firmados con el objeto de realizar inscripciones en el Centro Nacional de Registro, a favor del Estado de El Salvador en el Ramo de Educación, de hasta 3,042 inmuebles en los que se encuentran funcionando Centros Escolares oficiales o anexos de los mismos. Adenda No 2 al Convenio Interinstitucional entre MINED e ILP, con el objeto de realizar procesos de levantamientos topográficos, trámites ante CNR, legalización y escrituración de inmuebles que sean de interés de MINED, se firmó el 25 de Enero de 2018.
- Convenio de Cooperación Interinstitucional con FOSAFFI para la ejecución de los proceso de asistencia técnica y jurídica del inmueble denominado Lote No 8, ubicado en el Municipio de Aguilares, Departamento de San Salvador, firmado el 12 de Junio de 2018.
- Convenio de Cooperación entre la Fundación Salvadoreña de Desarrollo y Vivienda Mínima, FUNDASAL, y el Instituto de Legalización de la Propiedad, para la escrituración de actos previos y escrituraciones individuales de aproximadamente 3,000 lotes, firmado el 24 de Julio de 2018.
- Convenio de Cooperación entre la Asociación HPH El Salvador y el Instituto de Legalización de la Propiedad para la ejecución de los procesos de diagnóstico, medición, legalización y escrituración individual de lotes a fin de facilitar la seguridad jurídica a 500 familias Salvadoreñas que residen en los Departamentos de La Libertad, Santa Ana, San Salvador, La Paz y

Cuscatlán del proyecto “Facilitando el Acceso a la Seguridad Jurídica para Familias de Bajos Ingresos Económicos”, firmado el 21 de Agosto 2018.

- Convenio Interinstitucional entre el Fondo Nacional de Vivienda Popular (FONAVIPO) y el Instituto de Legalización de la Propiedad para la ejecución de la modalidad de apoyo técnico para la legalización de la propiedad, construcción o mejoramiento de vivienda en el marco de la Estrategia de Erradicación de la Pobreza “**Familias Sostenibles**”, firmado el 21 de Septiembre de 2018.
- Convenio de Cooperación Financiera y Técnica entre el Ministerio de Obras Públicas, Transporte, Vivienda y Desarrollo Urbano (VMVDU) a través del Viceministerio de Vivienda y Desarrollo Urbano (VMVDU) y el Instituto de Legalización de la Propiedad (ILP) para la legalización de inmuebles en **Centros Históricos a Nivel Nacional**, firmado el 26 de septiembre de 2018.
- Convenio de Transferencia de Fondos entre el Ministerio de Obras Públicas, Transporte, Vivienda y Desarrollo Urbano (MOPTVDU), a través del Viceministerio de Vivienda y Desarrollo Urbano (VMVDU) y el Instituto de Legalización de la Propiedad (ILP) para proseguir con la ejecución del “Programa de Desarrollo Habitacional en el Caserío **El Mozote** y Lugares Aledaños, Departamento de Morazán”, firmado el 10 de Diciembre de 2018.
- Convenio de Transferencia de Fondos entre el Ministerio de Obras Públicas, Transporte, Vivienda y Desarrollo Urbano (MOPTVDU), a través del Viceministerio de Vivienda y Desarrollo Urbano (VMVDU) y el Instituto de Legalización de la Propiedad (ILP), para la ejecución de procesos de legalización, escrituración de inmuebles y refuerzo Institucional del ILP para el desarrollo de los mismos, firmado el 13 diciembre de 2018.

4. OBJETIVO GENERAL

El Plan Anual Operativo comprende trabajar en las Comunidades e Insitus en proceso de legalización de los diferentes Convenios, Centros Escolares de MINED, Comunidades asentadas en Vías Férreas y Calles en Desuso, Comunidades amparadas en Decretos especiales para su legalización y otras Comunidades en proceso de legalización, a continuación presentamos una segregación según Programa del Universo 2019.



Tabla 1. Resumen de Lotes del Universo 2019 por Programa

N°	Programa	Lotes
1	Comunidades e Insitus en Legalización Institucional y Reconstrucción	4,957
	1.1. FOSAFFI	56
	1.2. FUNDASAL	657
2	Familias Sostenibles	630
3	MINED	1,152
	Total	7,452

4.1 COMUNIDADES E INSITUS EN LEGALIZACIÓN INSTITUCIONAL, RECONSTRUCCIÓN Y OTROS

4.1.1 COMUNIDADES E IN SITU EN LEGALIZACIÓN INSTITUCIONAL

En este Programa trabajamos todas las peticiones de legalización que llegan al ILP por medio de las diferentes instituciones públicas, Organismos No Gubernamentales, Alcaldías Municipales y de las propias Comunidades; también incluimos los Proyectos trabajados e iniciados en Convenios suscritos por el ILP y otras Instituciones, los cuales ha finalizado su financiamiento.

A partir de las peticiones de legalización el ILP elabora el Informe Legal del inmueble, proceso que inicia con la realización de visitas previas, posteriormente se programar la Etapa de Diagnóstico y si en el Informe Final del Diagnóstico determina la factibilidad y condiciones para legalizarse se continúa con el proceso de legalización.

Tabla 2. Comunidades en Etapa Diagnóstico

No	Código	PROYECTO	DEPARTAMENTO	MUNICIPIO	Lotes
1	C2069	ONOFRE DURAN	AHUACHAPAN	AHUACHAPAN	101
2	C2020	COM. MIRANDA I	CABAÑAS	ILOBASCO	11
3	C1931	CANTON JIBOA	CUSCATLAN	SAN RAFAEL CEDROS	46
4	C933	LA REFORMA	LA LIBERTAD	CIUDAD ARCE	13
5	C2067	CANTON TARPEYA	LA LIBERTAD	TAMANIQUE	9
6	C2078	COL. EL MILAGRO 2	LA LIBERTAD	TEPECOYO	17
7	C2000	CERRO COLORADO	SAN SALVADOR	CIUDAD DELGADO	25
8	C1946	RUTILIO GRANDE	SAN SALVADOR	SAN MARTIN	160
9	C1994	LOS OLIVOS	SAN SALVADOR	SAN MARTIN	140
10	C1773	FINCA LA BRETAÑA-ETAPA II	SAN SALVADOR	SAN MARTIN	633
11	C2013	COM. ARAGON	SAN SALVADOR	SOYAPANGO	47
12	C1642	VISTA HERMOSA SECTOR 2	SAN SALVADOR	SOYAPANGO	61

No	Código	PROYECTO	DEPARTAMENTO	MUNICIPIO	Lotes
13	C2073	LOS NARANJOS	SAN SALVADOR	TONACATEPEQUE	9
14	C1972	CHAMPANILA/APASTEPEQUE	SAN VICENTE	APASTEPEQUE	40
15	C1312	SANTISIMA TRINIDAD	SAN VICENTE	GUADALUPE	49
16	C2071	COLONIA CEL	SANTA ANA	SANTA ANA	22
17	C1950	COMUNIDAD EL GUIZCO	SONSONATE	ACAJUTLA	29
18	C2051	SANTO DOMINGO	SONSONATE	IZALCO	152
19	C1998	EL CARACOL	SONSONATE	JUAYUA	32
20	C2072	EL MILAGRO	SONSONATE	SAN JULIAN	64
21	C2070	SANTA RITA	SONSONATE	STA CATARINA MASAHUAT	42
22	C2033	COMUNIDAD LA MEDIAGUA	USULUTAN	BERLIN	24
23	C2053	COM. SAN BENITO	USULUTAN	MERCEDES UMAÑA	64
24	C2024	COLONIA GALVEZ II	USULUTAN	SANTIAGO DE MARIA	6
25	C2025	KUAN YIN ZONA VERDE	USULUTAN	SANTIAGO DE MARIA	9
					1805

Tabla 3. Universo Comunidades, Programa Legalización Institucional

No	Código	PROYECTO	DEPARTAMENTO	MUNICIPIO	Lotes
1	C1965	LOS LIMONES	AHUACHAPAN	JUJUTLA	13
2	C1966	COLONIA EL INDIIO	AHUACHAPAN	JUJUTLA	36
3	C1293	CASERIO EL PATERNO	CABAÑAS	SENSUNTEPEQUE	3
4	C1620	COMUNIDAD LOS POCITOS	CUSCATLAN	SUCHITOTO	24
5	C2010	LA ASUNCION	CUSCATLAN	SUCHITOTO	1
6	C1764	COMUNIDAD COLOMBIA	LA LIBERTAD	QUEZALTEPEQUE	58
7	C1177	ESPUELETA ATEOS	LA LIBERTAD	SACACOYO	14
8	C1587	Com. HUISISILAPA	LA LIBERTAD	SAN PABLO TACACHICO	169
9	C1997	SAN RAFAEL III	LA LIBERTAD	SANTA TECLA	41
10	C1881	COLONIA SANTA MONICA 1	LA UNION	CONCHAGUA	164
11	C1590	BARRIO LA ESPERANZA	LA UNION	EL CARMEN	36
12	C1592	BARRIO EL CENTRO	LA UNION	EL CARMEN	57
13	C1882	COMUNIDAD VILLA HERMOSA KM. 4	LA UNION	LA UNION	81
14	C1883	COMUNIDAD VILLA CUTUCO KM. 1	LA UNION	LA UNION	117
15	C1899	COMUNIDAD VILLA CUTUCO KM. 2	LA UNION	LA UNION	119
16	C1900	COMUNIDAD VILLA CUTUCO KM. 3	LA UNION	LA UNION	145
17	C1660	EL DESPERTAR	SAN SALVADOR	CIUDAD DELGADO	12
18	C0173	EL PEPETO	SAN SALVADOR	SAN MARCOS	73
19	C1808	CANDELARIA PORCION 1	SAN SALVADOR	SAN SALVADOR	1
20	C1809	BARRIO SAN ESTEBAN 6ª CALLE ORIENTE	SAN SALVADOR	SAN SALVADOR	1
21	C1888	6A CALLE ORIENTE, BARRIO SAN ESTEBAN	SAN SALVADOR	SAN SALVADOR	1
22	C1916	CANDELARIA - CALLE CHILE	SAN SALVADOR	SAN SALVADOR	1
23	C1917	CANDELARIA PORCION 2	SAN SALVADOR	SAN SALVADOR	1
24	C1974	1ª CALLE PONIENTE N° 722, ENTRE 11 Y 13 AVENIDA NORTE, BO SANTA LUCIA	SAN SALVADOR	SAN SALVADOR	1
	C1975	1ª CALLE PONIENTE N°726, ENTRE 11 Y 13 AVENIDA NORTE, BO SANTA LUCIA	SAN SALVADOR	SAN SALVADOR	1



No	Código	PROYECTO	DEPARTAMENTO	MUNICIPIO	Lotes
26	C2014	1A CALLE PONIENTE #711	SAN SALVADOR	SAN SALVADOR	1
27	C2015	1A CALLE PONIENTE #717	SAN SALVADOR	SAN SALVADOR	1
28	C2016	11 CALLE ORIENTE ENTRE 8A Y 10A AVENIDA NORTE	SAN SALVADOR	SAN SALVADOR	1
29	C2055	6TA. CALLE ORIENTE	SAN SALVADOR	SAN SALVADOR	1
30	C2056	2DA. AVENIDA SUR	SAN SALVADOR	SAN SALVADOR	1
31	C1654	MONTE CARMELO	SAN SALVADOR	SAN SALVADOR	7
32	C1894	COMUNIDAD HERRERA	SAN SALVADOR	SAN SALVADOR	13
33	C2068	CENTRO INTERNACIONAL DE FERIAS Y CONVENCIONES (CIFCO)	SAN SALVADOR	SAN SALVADOR	1
34	C1772	CALLE VIEJA A ACHICHILCO	SAN VICENTE	SAN VICENTE	2
35	C1145	LAS ROSAS (CANTON LOS POZOS)	SAN VICENTE	SAN VICENTE	58
36	C1068	DOS QUEBRADAS	SAN VICENTE	SAN VICENTE	1
37	C1661	SAN PEDRO	SANTA ANA	METAPAN	11
38	C1752	PARAISO ESCONDIDO	SANTA ANA	SAN SEBASTIAN SALITRILLO	84
39	C1648	TEXISJUNTION/AZACUALPA	SANTA ANA	SANTA ANA	136
40	C1799	COMUNIDAD ITALIA (VILLA ESPIRITU SANTO)	SONSONATE	SONSONATE	23
41	C1960	LOTIFICACION LA ESPERANZA	USULUTAN	BERLIN	162
42	C1996	SAN FELIPE EL GUARLO	USULUTAN	BERLIN	52
43	C1957	COLONIA LA PROVIDENCIA	USULUTAN	MERCEDES UMAÑA	8
44	C1798	COLONIA MILITAR	USULUTAN	PUERTO EL TRIUNFO	90
45	C1904	NUEVO AMANECER	USULUTAN	JIQUILISCO	9
					1832

En la etapa final del proceso de legalización se encuentran diversos proyectos que han sido escriturados pero que todavía tienen remanentes para escrituración individual, lo que depende de las adjudicaciones que remitan las instituciones públicas, Organismos No Gubernamentales, Alcaldías Municipales y/o de las propias Comunidades, para el año 2019 se espera realizar la escrituración individual de algunos de éstos beneficiarios.

Tabla 4. Comunidades en etapa de escrituración individual

N°	PROGRAMA	CODIGO	PROYECTO	DEPTO.	MUNICIPIO	Lotes sin Adjudicar
1	FOSAFFI	C1283	COMUNIDAD DE EX-INGENIO AHUACHAPAN	AHUACHAPAN	AHUACHAPAN	26
2	KFW	C1771	LOTIFICACION LA TEJERA	SONSONATE	NAHUIZALCO	24
3	Leg. Ins	C1594	EL LLANO	SAN VICENTE	SANTA CLARA	52
4	Leg. Ins	C2052	FINCA LA BRETAÑA - ETAPA I	SAN SALVADOR	SAN MARTIN	98
5	Leg. Ins	C1149	GUAYALTEPEC	SONSONATE	NAHUIZALCO	85
6	Leg. Ins	C1739	LOS MILAGROS	AHUACHAPAN	AHUACHAPAN	25
7	Leg. Ins	C0387	PEQUEÑA INGLATERRA	LA LIBERTAD	CIUDAD ARCE	245

N°	PROGRAMA	CODIGO	PROYECTO	DEPTO.	MUNICIPIO	Lotes sin Adjudicar
8	Leg. Ins	C0886	SANTA GERTRUDIS	SAN SALVADOR	SAN MARTIN	103
9	Leg. Ins	C1820	SECTOR LOS LOTES	SONSONATE	CALUCO	12
10	Leg. Ins	C1159	TIERRA PROMETIDA	AHUACHAPAN	AHUACHAPAN	38
11	Leg. Ins	C0245	CALLE ANTIGUA AMAPULAPA	SAN VICENTE	SAN VICENTE	30
12	Leg. Ins	C1656	EL CHORIZO	SAN VICENTE	SANTO DOMINGO	22
13	Leg. Ins	C1220	EL PROGRESO 1	SONSONATE	SONSONATE	61
14	Leg. Ins	C1651	LOS ALMENDROS N. 1	LA PAZ	ZACATECOLUCA	10
15	Leg. Ins	C1663	SANTA ROSA	USULUTAN	OZATLAN	16
16	Leg. Ins	C1632	EL CASTAÑO	USULUTAN	SANTA MARIA	32
17	Leg. Ins	C1608	LA ARENERA	SAN MIGUEL	SAN MIGUEL	22
18	Leg. Ins	C1618	LAS COCINAS	SAN MIGUEL	SAN MIGUEL	10
19	Leg. Ins	C1613	LOS ANGELES	SAN MIGUEL	SAN MIGUEL	11
20	Leg. Ins	C1631	LOS ANGELES DE BELEN	USULUTAN	USULUTAN	12
21	Leg. Ins	C1625	PRIMAVERA	SAN MIGUEL	EL TRANSITO	19
22	Leg. Ins	C1615	SAN ANTONIO SUR 1	SAN MIGUEL	SAN MIGUEL	12
23	Leg. Ins	C1591	SAN PEDRO	LA UNION	EL CARMEN	35
24	Leg. Ins	C0093	LAS FLORES	LA PAZ	SAN LUIS TALPA	124
25	Leg. Ins	C0051	LAS DELICIAS	LA LIBERTAD	CIUDAD ARCE	13
26	Reconst. IDA	C1068	DOS QUEBRADAS	SAN VICENTE	SAN VICENTE	134
27	Reconst. IDA	C1069	VILLAS DE SAN PEDRO	LA PAZ	SAN PEDRO MASAHUAT	49
TOTAL						1320

4.1.2 CONVENIO FOSAFFI

En Octubre del 2017 se firmó Convenio Cooperación Interinstitucional con FOSAFFI para la ejecución de procesos de asistencia técnica y legalización de inmueble de la Comunidad Colonia Centroamérica. En año 2017 se concluyó el diagnóstico y levantamiento topográfico, en 2018 se aprobaron los planos de calificación de lugar, línea y nivel y los de revisión vial y zonificación, en el año 2019 continuamos etapa técnica, trámites ante Alcaldía Municipal de San Miguel, y CNR, y finalizar con la inscripción de escrituras individuales a favor de las familias que lo habitan.

Asimismo en Junio de 2018 se firmó el Convenio de Cooperación Interinstitucional con FOSAFFI para la ejecución de los proceso de asistencia técnica y jurídica del inmueble denominado Lote No 8, ubicado en el Municipio de Aguilares, Departamento de San Salvador, se concluyó la medición y se espera en el año 2019 aprobar el plano y presentar trámites ante el CNR finalizando con la inscripción de la Remedición del inmueble.



Tabla 5. Convenio FOSAFFI.

N°	Código	Nombre	Total	Departamento	Municipio
1	C1866	Lot. CENTROAMERICA	55	SAN MIGUEL	SAN MIGUEL
2	C1964	LOTE N. 8	1	SAN SALVADOR	AGUILARES
			56		

4.1.3 CONVENIO FUNDASAL

En Julio de 2018 se firmó Convenio de Cooperación entre la Fundación Salvadoreña de Desarrollo y Vivienda Mínima, FUNDASAL, y el Instituto de Legalización de la Propiedad, para la escrituración de actos previos y escrituraciones individuales de aproximadamente 3,000 lotes a favor de familias de interés social, en proyectos de vivienda desarrollados por dicha Fundación.

De conformidad al Convenio, ILP trabajará con las solicitudes escritas que FUNDASAL remita para iniciar los procesos de escrituración por cada proyecto habitacional.

En Julio de 2018 se recibió nota solicitando la elaboración de escrituras de Desmembración en Cabeza de su Dueño de los Proyectos Rio Zarco I, II y III ubicados en el Departamento de Santa Ana, con la información que FUNDASAL remitió se encontraron problemas en la parte técnica por lo que se informó inconsistencias para su corrección y se reiniciarán las escrituraciones en el 2019.

Tabla 6. Convenio FUNDASAL

N°	Código	Nombre	Total	Departamento	Municipio
1	C2042	RIO ZARCO I	166	SANTA ANA	SANTA ANA
2	C2041	RIO ZARCO II	191	SANTA ANA	SANTA ANA
3	C2050	RIO ZARCO III	300	SANTA ANA	SANTA ANA
		Total	657		

4.2 CONVENIO FAMILIAS SOSTENIBLES

Convenio Interinstitucional entre el Fondo Nacional de Vivienda Popular (FONAVIPO) y el Instituto de Legalización de la Propiedad, tiene como objeto la realización de actividades que den seguridad jurídica a familias salvadoreñas que residen principalmente en los Municipios de Tacuba, del Departamento de Ahuachapán, Jucuarán del Departamento de Usulután, entre otros Municipios que estén comprendidos en la Estrategia de Erradicación de la Pobreza "Familias Sostenibles".

De conformidad al Convenio, a medida que FONAVIPO provea de la información, ILP iniciará las Inspecciones de Campo de los In situ en los diferentes Municipios.

La ejecución del Convenio iniciará en Enero de 2019 con la realización de las inspecciones de campo y estudios registrales a fin de emitir el Informe Legal y determinar la condición legal o factibilidad de legalización del Insitu, por razones geográficas y logísticas se determinó que el trabajo en campo inicia en Jucuaran.

El Universo inicial del Convenio Familias Sostenibles a trabajar durante el año 2019, está formado por 630 In situ, ubicados en los Departamentos de Usulután y Ahuachapán:

Tabla 7. In situ por Departamento y Municipio

N°	Departamento	Municipio	N° de In situ
1	USULUTAN	JUCUARAN	325
2	AHUACHAPAN	TACUBA	305
	Total		630

Tabla 8. Convenio Familias Sostenibles. In situ del Municipio de Jucuarán

N°	BENEFICIARIO	DEPTO	MUNICIPIO	CASERIO	CANTON
1	DEL CARMEN ADILIA GARAY GARCIA	USULUTAN	JUCUARAN	BARRIO LA PARROQUIA	AREA URBANA
2	ALEJANDRO MEDINA CABRERA	USULUTAN	JUCUARAN	BARRIO LA PARROQUIA	AREA URBANA
3	EULOGIO LOBO	USULUTAN	JUCUARAN	BARRIO LA PARROQUIA	AREA URBANA
4	ARTURO MARIANO GARCIA RIVAS	USULUTAN	JUCUARAN	BARRIO LA PARROQUIA	AREA URBANA
5	ARACELY GUMERCINDA AQUINO ZELAYA	USULUTAN	JUCUARAN	BARRIO LA PARROQUIA	AREA URBANA
6	NELSON JOSE ROMERO VILLALOBOS	USULUTAN	JUCUARAN	BARRIO LA PARROQUIA	AREA URBANA
7	DIONICIO GUZMAN HERNANDEZ	USULUTAN	JUCUARAN	COL. STA MARIA	AREA URBANA
8	SAMUEL OSCAR GONZALEZ CASTILLO	USULUTAN	JUCUARAN	ARCOS DEL ESPINO	EL JICARO
9	DE JESUS GABRIEL CAÑAS VILLEGAS	USULUTAN	JUCUARAN	ARCOS DEL ESPINO	EL JICARO
10	MARCOS JOSE ZINIGA	USULUTAN	JUCUARAN	ARCOS DEL ESPINO	EL JICARO
11	HUMBERTO MANUEL AREVALO SORTO	USULUTAN	JUCUARAN	ARCOS DEL ESPINO	EL JICARO
12	RAFAEL JOSE RODRIGUEZ	USULUTAN	JUCUARAN	ARCOS DEL ESPINO	EL JICARO
13	GOEVANNI JOSE MERLO RIVAS	USULUTAN	JUCUARAN	ARCOS DEL ESPINO	EL JICARO
14	ELEAZAR ELMER PALACIOS CENTENO	USULUTAN	JUCUARAN	ARCOS DEL ESPINO	EL JICARO
15	CRISTOBAL JOSE LARA VANEGAS	USULUTAN	JUCUARAN	ARCOS DEL ESPINO	EL JICARO
16	LIDIA PEREZ	USULUTAN	JUCUARAN	ARCOS DEL ESPINO	EL JICARO
17	BERTILIO JOSE MARTINEZ JAIMEZ	USULUTAN	JUCUARAN	ARCOS DEL ESPINO	EL JICARO
18	DE LA PAZ ERMELINDA LEMUS HERNANDEZ	USULUTAN	JUCUARAN	ARCOS DEL ESPINO	EL JICARO
19	ADA ZILA RESULEO DE BERMUDEZ	USULUTAN	JUCUARAN	ARCOS DEL ESPINO	EL JICARO



N°	BENEFICIARIO	DEPTO	MUNICIPIO	CASERIO	CANTON
20	JAVIER FRANCISCO RUIZ LEMUS	USULUTAN	JUCUARAN	ARCOS DEL ESPINO	EL JICARO
21	DEL CARMEN ELOISA AREVALO PALACIOS	USULUTAN	JUCUARAN	ARCOS DEL ESPINO	EL JICARO
22	ZOILA MARIA BATRES	USULUTAN	JUCUARAN	ARCOS DEL ESPINO	EL JICARO
23	ERLINDA MARIA GRANADO PORTILLO	USULUTAN	JUCUARAN	ARCOS DEL ESPINO	EL JICARO
24	ANTONIO LUIS BATRES MERLOS	USULUTAN	JUCUARAN	ARCOS DEL ESPINO	EL JICARO
25	ELUDETH RUDIS BAIRES HERNANDEZ	USULUTAN	JUCUARAN	ARCOS DEL ESPINO	EL JICARO
26	ANTONIO JOSE PARADA	USULUTAN	JUCUARAN	ARCOS DEL ESPINO	EL JICARO
27	DEL CARMEN BERENICE PEÑA VANEGAS	USULUTAN	JUCUARAN	ARCOS DEL ESPINO	EL JICARO
28	ALTAGRACIA CHAVEZ DE ALGARO	USULUTAN	JUCUARAN	ARCOS DEL ESPINO	EL JICARO
29	VICENTA ANA AMAYA CHICAS	USULUTAN	JUCUARAN	ARCOS DEL ESPINO	EL JICARO
30	DEL CARMEN CLARA CHICAS MERLOS	USULUTAN	JUCUARAN	ARCOS DEL ESPINO	EL JICARO
31	ADELA MARIA PEÑA	USULUTAN	JUCUARAN	ARCOS DEL ESPINO	EL JICARO
32	ROBERTO FLORES GUTIERRE	USULUTAN	JUCUARAN	ARCOS DEL ESPINO	EL JICARO
33	MISAEEL JOSE PARADA MELENDEZ	USULUTAN	JUCUARAN	ARCOS DEL ESPINO	EL JICARO
34	DE LA CRUZ SANTANA VIGIL CHICAS	USULUTAN	JUCUARAN	ARCOS DEL ESPINO	EL JICARO
35	RICARDO JOSE CEDILLOS ZELAYA	USULUTAN	JUCUARAN	ARCOS DEL ESPINO	EL JICARO
36	RIGOBERTO MERLOS	USULUTAN	JUCUARAN	ARCOS DEL ESPINO	EL JICARO
37	ARMANDO JOSE CHICAS ZUNIGA	USULUTAN	JUCUARAN	ARCOS DEL ESPINO	EL JICARO
38	DANIEL OSCAR MARTINEZ VARELA	USULUTAN	JUCUARAN	ARCOS DEL ESPINO	EL JICARO
39	MARIO CARLOS TEJADA	USULUTAN	JUCUARAN	ARCOS DEL ESPINO	EL JICARO
40	FELIPE HECTOR FLORES ROMERO	USULUTAN	JUCUARAN	ARCOS DEL ESPINO	EL JICARO
41	DOLORES ANA SORTO	USULUTAN	JUCUARAN	ARCOS DEL ESPINO	EL JICARO
42	ALCIDES JOSE PORTILLO CAÑAS	USULUTAN	JUCUARAN	ARCOS DEL ESPINO	EL JICARO
43	ULISES LUIS CHAVEZ GOMEZ	USULUTAN	JUCUARAN	ARCOS DEL ESPINO	EL JICARO
44	ANTONIO PEDRO HERRERA	USULUTAN	JUCUARAN	ARCOS DEL ESPINO	EL JICARO
45	DEL CARMEN VERONICA GUZMAN MELENDEZ	USULUTAN	JUCUARAN	ARCOS DEL ESPINO	EL JICARO
46	SANTOS JOSE LOPEZ RODRIGUEZ	USULUTAN	JUCUARAN	DESVIO LOS MELENDEZ	EL JICARO
47	NAPOLEON CALDERON ZEPEDA	USULUTAN	JUCUARAN	EL ARCO	EL JICARO
48	ANTONIO RAUL RAMOS MARAVILLA	USULUTAN	JUCUARAN	EL CHORRO	EL JICARO
49	MOISES JOSE ULLOA TURCIOS	USULUTAN	JUCUARAN	EL CHORRO	EL JICARO
50	SALVADOR JOSE ESCOBAR FRANCO	USULUTAN	JUCUARAN	EL CHORRO	EL JICARO
51	DE JESUS ISMAEL AYALA GRANADOS	USULUTAN	JUCUARAN	EL CHORRO	EL JICARO
52	MANUEL VICTOR GUERRERO CHICAS	USULUTAN	JUCUARAN	EL CHORRO	EL JICARO
53	JOSE SAMUEL PEREZ ALVARES	USULUTAN	JUCUARAN	EL ESPINO	EL JICARO
54	CECILIA NOLASCO	USULUTAN	JUCUARAN	EL ESPINO	EL JICARO
55	DANIEL JOYA	USULUTAN	JUCUARAN	EL ESPINO	EL JICARO
56	PORFIRIO JOSE VALENCIA	USULUTAN	JUCUARAN	EL ESPINO	EL JICARO
57	LETICIA GARCIA PALMA	USULUTAN	JUCUARAN	EL ESPINO	EL JICARO
58	DEL CARMEN YANIRA VALDEZ CHICAS	USULUTAN	JUCUARAN	EL ESPINO	EL JICARO
59	ANTONIA YOHANA VALDEZ CHICAS	USULUTAN	JUCUARAN	EL ESPINO	EL JICARO
60	DEL CARMEN MARIA BLANCO DE GARCIA	USULUTAN	JUCUARAN	EL ESPINO	EL JICARO
61	ANTONIO PEDRO VALDEZ	USULUTAN	JUCUARAN	EL ESPINO	EL JICARO

N°	BENEFICIARIO	DEPTO	MUNICIPIO	CASERIO	CANTON
62	EMILIA MARIA ANDRADE	USULUTAN	JUCUARAN	EL ESPINO	EL JICARO
63	DEL CARMEN MARGARITA MARTINEZ GONZALEZ	USULUTAN	JUCUARAN	EL ESPINO	EL JICARO
64	RENE JOSE CASTILLO	USULUTAN	JUCUARAN	EL ESPINO	EL JICARO
65	GUSTAVO REMBER GOMEZ ROMERO	USULUTAN	JUCUARAN	EL ESPINO	EL JICARO
66	EGRICELDA SANTOS LEMUS	USULUTAN	JUCUARAN	EL ESPINO	EL JICARO
67	DOMINGO LANDAVERDE	USULUTAN	JUCUARAN	EL ESPINO	EL JICARO
68	DE JESUS MANUEL SORIANO ACEVEDO	USULUTAN	JUCUARAN	EL ESPINO	EL JICARO
69	ANGEL MIGUEL MEDRANO MOREIRA	USULUTAN	JUCUARAN	EL ESPINO	EL JICARO
70	MARINA FLOR RAMIREZ	USULUTAN	JUCUARAN	EL ESPINO	EL JICARO
71	ISABEL MARIA ROMERO VIGIL	USULUTAN	JUCUARAN	EL ESPINO	EL JICARO
72	PAULA ESCOBAR DE CHICAS	USULUTAN	JUCUARAN	EL ESPINO	EL JICARO
73	FRANCISCA ESCOBAR	USULUTAN	JUCUARAN	EL ESPINO	EL JICARO
74	ISIDRO JOSE ESCOBAR VILLEGAS	USULUTAN	JUCUARAN	EL ESPINO	EL JICARO
75	RAUL JOSE RUIZ LARA	USULUTAN	JUCUARAN	EL ESPINO	EL JICARO
76	CRUZ JOSE LOVOS MEDINA	USULUTAN	JUCUARAN	EL ESPINO	EL JICARO
77	ELENA ROSA LARA CASTILLO	USULUTAN	JUCUARAN	EL ESPINO	EL JICARO
78	FELICITA MARIA LANDAVERDE DE TURCIOS	USULUTAN	JUCUARAN	EL ESPINO	EL JICARO
79	CORONADO MEMBREÑO	USULUTAN	JUCUARAN	EL ESPINO	EL JICARO
80	DE JESUS FELIPE VILLEGAS GOMEZ	USULUTAN	JUCUARAN	EL ESPINO	EL JICARO
81	VIRGINIA SARA MELENDEZ	USULUTAN	JUCUARAN	EL ESPINO	EL JICARO
82	MAXIMILIANO LEMUS GONZALEZ	USULUTAN	JUCUARAN	EL ESPINO	EL JICARO
83	ALEJANDRO JOSE BERRIOS GOMEZ	USULUTAN	JUCUARAN	EL ESPINO	EL JICARO
84	ALONSO LUIS FLORES RIVAS	USULUTAN	JUCUARAN	EL ESPINO	EL JICARO
85	OMAR SANTOS AMAYA	USULUTAN	JUCUARAN	EL ESPINO	EL JICARO
86	DEL CARMEN REINA HERNANDEZ RIVAS	USULUTAN	JUCUARAN	EL ESPINO	EL JICARO
87	REGINA MERCEDES LANDAVERDE TURCIOS	USULUTAN	JUCUARAN	EL SALAMAR	EL JICARO
88	IVETT BEATRIZ PINEDA JUAREZ	USULUTAN	JUCUARAN	EL SALAMAR	EL JICARO
89	DE JESUS TERESA MOLINA	USULUTAN	JUCUARAN	EL SALAMAR	EL JICARO
90	DE LOS ANGELES MARIA LANDAVERDE TURCIOS	USULUTAN	JUCUARAN	EL SALAMAR	EL JICARO
91	SANTOS MARIA GARCIA	USULUTAN	JUCUARAN	EL SALAMAR	EL JICARO
92	CORINA HERNANDEZ GARCIA	USULUTAN	JUCUARAN	EL SALAMAR	EL JICARO
93	ROSA MARIA ANDINO PINEDA	USULUTAN	JUCUARAN	EL SALAMAR	EL JICARO
94	MARINA ANA MORENO RODRIGUEZ	USULUTAN	JUCUARAN	EL SALAMAR	EL JICARO
95	ANTONIO CESAR GUTIERREZ TURCIOS	USULUTAN	JUCUARAN	EL SALAMAR	EL JICARO
96	MAURICIO SARA VIA	USULUTAN	JUCUARAN	EL SALAMAR	EL JICARO
97	ISABEL CEFERINO MEDRANO ROMERO	USULUTAN	JUCUARAN	EL SALAMAR	EL JICARO
98	AGUSTINA MARIA GONZALEZ ANDASOL	USULUTAN	JUCUARAN	EL SALAMAR	EL JICARO
99	CESARIO GARCIA MARADIAGA	USULUTAN	JUCUARAN	EL SALAMAR	EL JICARO
100	CRISTABEL MARIA ARGUETA ALVARADO	USULUTAN	JUCUARAN	EL SALAMAR	EL JICARO
101	NELSON JOSE AREVALO GOMEZ	USULUTAN	JUCUARAN	GUIRITO	EL JICARO
102	ULISES ILVIN ORTIZ GALDAME	USULUTAN	JUCUARAN	GUIRITO	EL JICARO
103	ALBERTO RENE MENDEZ HERRERA	USULUTAN	JUCUARAN	GUIRITO	EL JICARO



N°	BENEFICIARIO	DEPTO	MUNICIPIO	CASERIO	CANTON
104	ALBERTO MARIO DIAZ	USULUTAN	JUCUARAN	GUIRITO	EL JICARO
105	ROMELIA SANCHEZ HERNANDEZ	USULUTAN	JUCUARAN	LA BOCANITA	EL JICARO
106	ANTONIO BOANERGES QUINTEROS SARMIENTO	USULUTAN	JUCUARAN	LA BOCANITA	EL JICARO
107	ISABEL MARIA HERNANDEZ	USULUTAN	JUCUARAN	LA BOCANITA	EL JICARO
108	LILIAN ANA COREAS RAMIREZ	USULUTAN	JUCUARAN	LA BOCANITA	EL JICARO
109	CONCEPCION MARIA VILLANUEVA VALENCIA	USULUTAN	JUCUARAN	LA BOCANITA	EL JICARO
110	MARIA ANGELA VALENCIA	USULUTAN	JUCUARAN	LA BOCANITA	EL JICARO
111	DE LA PAZ XIOMARA ROMERO SANTANA	USULUTAN	JUCUARAN	LA BOCANITA	EL JICARO
112	EMELINDA SANCHEZ HERNANDEZ	USULUTAN	JUCUARAN	LA CHEPONA	EL JICARO
113	MIRIAN ROSA OLIVARES	USULUTAN	JUCUARAN	LA CHEPONA	EL JICARO
114	ESAU JOSE ROMERO MENDOZA	USULUTAN	JUCUARAN	LA CHEPONA	EL JICARO
115	CARLOS JOSE CHICAS ZUNIGA	USULUTAN	JUCUARAN	LA CHEPONA	EL JICARO
116	GUADALUPE ANA RIVAS LOPEZ	USULUTAN	JUCUARAN	LA CHEPONA	EL JICARO
117	DE JESUS MARISOL OLIVARES	USULUTAN	JUCUARAN	LA CHEPONA	EL JICARO
118	ROLANDO JOSE BATRES FLORES	USULUTAN	JUCUARAN	LA CHEPONA	EL JICARO
119	DE JESUS FELIPE AREVALO	USULUTAN	JUCUARAN	LA CHEPONA	EL JICARO
120	RAUL LARA BANEGAS	USULUTAN	JUCUARAN	LA CHEPONA	EL JICARO
121	PASTORA MARIA MARTINEZ LEMUS	USULUTAN	JUCUARAN	LA RINGLERA	EL JICARO
122	ESAU JOSE ARIAS ORELLANA	USULUTAN	JUCUARAN	LA RINGLERA	EL JICARO
123	LETICIA INGRID LEMUS QUINTANILLA	USULUTAN	JUCUARAN	LA RINGLERA	EL JICARO
124	RAQUEL VANESSA RIVAS	USULUTAN	JUCUARAN	LA RINGLERA	EL JICARO
125	ELIAS JOSE GUEVARA CHICAS	USULUTAN	JUCUARAN	LA RINGLERA	EL JICARO
126	ELISEO MARTINEZ MARTINEZ	USULUTAN	JUCUARAN	LA RINGLERA	EL JICARO
127	NARCISA CHAVEZ RIVERA	USULUTAN	JUCUARAN	LA RINGLERA	EL JICARO
128	MARIO CARLOS ALVARES MONTERROSA	USULUTAN	JUCUARAN	LA RINGLERA	EL JICARO
129	DE JESUS MARIA LOPEZ LEMUS	USULUTAN	JUCUARAN	LA RINGLERA	EL JICARO
130	ELVIRA MARIA GUTIERREZ LEMUS	USULUTAN	JUCUARAN	LA RINGLERA	EL JICARO
131	DE JESUS MANUEL LEMUS	USULUTAN	JUCUARAN	LA RINGLERA	EL JICARO
132	LUISA MARIA BERRIOS ZAVALA	USULUTAN	JUCUARAN	LA RINGLERA	EL JICARO
133	DORILA ANA ARGUETA LOPEZ	USULUTAN	JUCUARAN	LA RINGLERA	EL JICARO
134	EDUARDO JOSE MIRA CASTRO	USULUTAN	JUCUARAN	LA RINGLERA	EL JICARO
135	FRANCISCO JESUS RAMOS MARAVILLAS	USULUTAN	JUCUARAN	LA RINGLERA	EL JICARO
136	ANTONIO ISRAEL GUEVARA SANCHEZ	USULUTAN	JUCUARAN	LA RINGLERA	EL JICARO
137	CONCEPCION BIANCA RAMOS DE MANCIA	USULUTAN	JUCUARAN	PUERTO CABALLO	EL JICARO
138	SAMUEL RIVERA PARADA	USULUTAN	JUCUARAN	PUERTO CABALLO	EL JICARO
139	ESAU CESAR BATRES ORELLANA	USULUTAN	JUCUARAN	PUERTO CABALLO	EL JICARO
140	LUISA MARIA AMAYA AGUIRRE	USULUTAN	JUCUARAN	PUERTO CABALLO	EL JICARO
141	WENDY ARGUETA	USULUTAN	JUCUARAN	PUERTO CABALLO	EL JICARO
142	ENTIMO CARBALLO FUNES	USULUTAN	JUCUARAN	PUERTO CABALLO	EL JICARO
143	SERVANDO FUENTES	USULUTAN	JUCUARAN	PUERTO CABALLO	EL JICARO
144	ISABEL MARIA MARTINEZ QUINTANILLA	USULUTAN	JUCUARAN	PUERTO CABALLO	EL JICARO
145	ELIDA AVALOS DE MARADIAGA	USULUTAN	JUCUARAN	PUERTO CABALLO	EL JICARO
146	ANTONIO JUAN CASTRO JOVEL	USULUTAN	JUCUARAN	PUERTO CABALLO	EL JICARO

N°	BENEFICIARIO	DEPTO	MUNICIPIO	CASERIO	CANTON
147	AMALIA MARIA GUZMAN VIGIL	USULUTAN	JUCUARAN	PUERTO CABALLO	EL JICARO
148	JULIA ANA ANDRADE	USULUTAN	JUCUARAN	PUERTO CABALLO	EL JICARO
149	LIDIA ROSA RIVAS VILLANUEVA	USULUTAN	JUCUARAN	EL ALMENDRO	EL JUTAL
150	CECILIA MARIA BONILLA	USULUTAN	JUCUARAN	EL ALMENDRO	EL JUTAL
151	ENMANUEL OSCAR PANAMEÑO CHICAS	USULUTAN	JUCUARAN	EL CACAO	EL JUTAL
152	GENOVEVA AREVALO DE GRANILLO	USULUTAN	JUCUARAN	EL CACAO	EL JUTAL
153	VICENTE JUAN RODRIGUEZ CRUZ	USULUTAN	JUCUARAN	EL CACAO	EL JUTAL
154	ANASTACIO DE LEON ROMERO	USULUTAN	JUCUARAN	EL CACAO	EL JUTAL
155	FLORENTIN CHAVEZ	USULUTAN	JUCUARAN	EL CACAO	EL JUTAL
156	YAMILETH JUDITH CRUZ FLORES	USULUTAN	JUCUARAN	EL CACAO	EL JUTAL
157	ANTONIO LEONEL FERRUFINO ALFARO	USULUTAN	JUCUARAN	EL CACAO	EL JUTAL
158	CAROLINA ASTRID VILLANUEVA FUNES	USULUTAN	JUCUARAN	EL CACAO	EL JUTAL
159	MAURICIA RIVAS DE VILLANUEVA	USULUTAN	JUCUARAN	EL CACAO	EL JUTAL
160	ANTONIO PLACIDO RIVERA AREVALO	USULUTAN	JUCUARAN	EL CACAO	EL JUTAL
161	SEBASTIAN JOSE LOVOS	USULUTAN	JUCUARAN	EL ENCANTADO	EL JUTAL
162	HUMBERTO JUAN PORTILLO FRANCO	USULUTAN	JUCUARAN	EL JUTAL	EL JUTAL
163	MARIA ANA RIVERA CRUZ	USULUTAN	JUCUARAN	EL JUTAL	EL JUTAL
164	RAUL GONZALEZ SOLORZANO	USULUTAN	JUCUARAN	EL JUTALITO	EL JUTAL
165	ANTONIO DAVID MUÑOZ MARTINEZ	USULUTAN	JUCUARAN	EL JUTALITO	EL JUTAL
166	SANTOS JOSE CAMPOS RODRIGUEZ	USULUTAN	JUCUARAN	EL JUTALITO	EL JUTAL
167	DE JESUS MARIA RODRIGUEZ	USULUTAN	JUCUARAN	EL JUTALITO	EL JUTAL
168	ANTONIO BLADIMIR VELASQUEZ ZEPEDA	USULUTAN	JUCUARAN	EL PLANTEL	EL JUTAL
169	JUANA MARIA SEGOVIA	USULUTAN	JUCUARAN	EL PLANTEL	EL JUTAL
170	NARCISO MEJIA	USULUTAN	JUCUARAN	EL PLANTEL	EL JUTAL
171	ANTONIO FREDIS MARQUEZ REYES	USULUTAN	JUCUARAN	EL PLANTEL	EL JUTAL
172	DE JESUS MANUEL RIVERA ALFARO	USULUTAN	JUCUARAN	EL PLANTEL	EL JUTAL
173	LAZARO JOSE MENDEZ	USULUTAN	JUCUARAN	EL PLANTEL	EL JUTAL
174	MATIAS SANTOS ALFARO AGUILAR	USULUTAN	JUCUARAN	EL PLANTEL	EL JUTAL
175	VALENTINA MARIA LOPEZ	USULUTAN	JUCUARAN	EL PLANTEL	EL JUTAL
176	ALEXANDER DAVID CRUZ FLORES	USULUTAN	JUCUARAN	EL PLANTEL	EL JUTAL
177	ARTURO JOSE HERNANDEZ BOLAINEZ	USULUTAN	JUCUARAN	EL PLANTEL	EL JUTAL
178	LISSETH SANDRA CHICAS BOLAINEZ	USULUTAN	JUCUARAN	EL PLANTEL	EL JUTAL
179	IDALIA IRIS ANTONIO ARGUETA	USULUTAN	JUCUARAN	EL PLANTEL	EL JUTAL
180	LUIS JOSE RAMOS	USULUTAN	JUCUARAN	LA CABAÑA	EL JUTAL
181	BEATRIZ ROXANA ALFARO NAVARRETE	USULUTAN	JUCUARAN	LA CABAÑA	EL JUTAL
182	ANTONIO MIGUEL HERRERA ORTEGA	USULUTAN	JUCUARAN	LA CABAÑA	EL JUTAL
183	ANTONIO JUAN TORRES	USULUTAN	JUCUARAN	LA CABAÑA	EL JUTAL
184	EMILIA MARIA MUÑOZ RAMIREZ	USULUTAN	JUCUARAN	LA CABAÑA	EL JUTAL
185	YANIRA ALBA ARIETA SALGADO	USULUTAN	JUCUARAN	EL CHIRRIÓN	EL LLANO
186	ANTONIO JUAN MORENO RAMOS	USULUTAN	JUCUARAN	EL CHIRRIÓN	EL LLANO
187	DE JESUS MANUEL SALGADO ARIETA	USULUTAN	JUCUARAN	EL CHIRRIÓN	EL LLANO
188	ARGEDIS ISAAEL MORENO RAMOS	USULUTAN	JUCUARAN	EL CHIRRIÓN	EL LLANO
189	MARISELA SANDRA RAMIREZ GUSMAN	USULUTAN	JUCUARAN	EL CHIRRIÓN	EL LLANO



N°	BENEFICIARIO	DEPTO	MUNICIPIO	CASERIO	CANTON
190	ANTONIA MARIA RODRIGUEZ SALGADO	USULUTAN	JUCUARAN	EL COYOL	EL LLANO
191	EMILIO JOSE LOVO TURCIOS	USULUTAN	JUCUARAN	EL COYOL	EL LLANO
192	ISABEL DORIS RAMIREZ DE MARTINEZ	USULUTAN	JUCUARAN	EL COYOL	EL LLANO
193	ELENA MARIA RAMIREZ	USULUTAN	JUCUARAN	EL COYOL	EL LLANO
194	RAUL Y RAMIREZ RAMIREZ	USULUTAN	JUCUARAN	EL LLANO	EL LLANO
195	ANTONIO PEDRO RAMIREZ RIVAS	USULUTAN	JUCUARAN	EL LLANO	EL LLANO
196	NOEMY RUTH MEDRANO RIVAS	USULUTAN	JUCUARAN	EL LLANO	EL LLANO
197	ENCARNACION JOSE RIVAS LANDAVERDE	USULUTAN	JUCUARAN	EL LLANO	EL LLANO
198	DEL CARMEN MARISOL MEDRANO LANDAVERD	USULUTAN	JUCUARAN	EL LLANO	EL LLANO
199	BERNARDINO JOSE RAMIREZ ARGUETA	USULUTAN	JUCUARAN	EL LLANO	EL LLANO
200	BERNARDINO JOSE RAMIREZ ARGUETA	USULUTAN	JUCUARAN	EL LLANO	EL LLANO
201	DANIEL JOSE ROMERO	USULUTAN	JUCUARAN	EL LLANO	EL LLANO
202	RAIMUNDO JOSE ARGUETA	USULUTAN	JUCUARAN	EL LLANO	EL LLANO
203	JULIA MARIA AMAYA	USULUTAN	JUCUARAN	EL LLANO	EL LLANO
204	DEL CARMEN GLORIA ALEMAN MUÑOZ	USULUTAN	JUCUARAN	EL LLANO	EL LLANO
205	ANTONIO JOSE ROMERO TURCIOS	USULUTAN	JUCUARAN	GUAZAPAN	EL LLANO
206	ANTONIO WILFREDIS MEDRANO RAMIREZ	USULUTAN	JUCUARAN	GUAZAPAN	EL LLANO
207	SANTANA MARIA MUÑOZ ALEMÁN	USULUTAN	JUCUARAN	GUAZAPAN	EL LLANO
208	LEONIDAS JOSE GUTIERREZ ALVAREZ	USULUTAN	JUCUARAN	GUAZAPAN	EL LLANO
209	MAGDALENA MARIA MUÑOZ ALEMAN	USULUTAN	JUCUARAN	GUAZAPAN	EL LLANO
210	FERNANDO ORELLANA GUEVARA	USULUTAN	JUCUARAN	GUAZAPAN	EL LLANO
211	ROSA MARIA ARIETA DE HERNANDEZ	USULUTAN	JUCUARAN	GUAZAPAN	EL LLANO
212	ANTONIO JUAN HERNANDEZ ARIETA	USULUTAN	JUCUARAN	GUAZAPAN	EL LLANO
213	ADAN JOSE ANDRADE	USULUTAN	JUCUARAN	GUAZAPAN	EL LLANO
214	OVIDIO RAMON VILLANUEVA	USULUTAN	JUCUARAN	EL COLORADO	EL PROGRESO
215	ANTONIO PEDRO ALFARO GARCIA	USULUTAN	JUCUARAN	EL PROGRESO	EL PROGRESO
216	BERANY ROXANA ALFARO ROMERO	USULUTAN	JUCUARAN	EL TIANGUE	EL PROGRESO
217	ISAAC DANIEL ROMERO RAMOS	USULUTAN	JUCUARAN	LOS LLANITOS	EL PROGRESO
218	JEANNETTE SANDRA ROMERO ALFARO	USULUTAN	JUCUARAN	LOS LLANITOS	EL PROGRESO
219	CIRILO JOSE GUZMAN GOMEZ	USULUTAN	JUCUARAN	AGUA FRIA	EL ZAPOTE
220	DEL CARMEN JESUS LAINEZ CARRILLO	USULUTAN	JUCUARAN	AGUA FRIA	EL ZAPOTE
221	ANIBAL HERNANDEZ HERNANDEZ	USULUTAN	JUCUARAN	EL ALABRE	EL ZAPOTE
222	JOSE JUAN GUERRA GUZMAN	USULUTAN	JUCUARAN	EL ALABRE	EL ZAPOTE
223	ELEZAR MELVIN DIAZ SALGADO	USULUTAN	JUCUARAN	EL ALABRE	EL ZAPOTE
224	MANRIQUE LUIS BONILLA MUÑOZ	USULUTAN	JUCUARAN	EL CARRIZAL	EL ZAPOTE
225	ALEJANDRA MARIA MEMBREÑO	USULUTAN	JUCUARAN	EL CARRIZAL	EL ZAPOTE
226	SIMON ZAVALA	USULUTAN	JUCUARAN	EL CARRIZAL	EL ZAPOTE
227	ESTELA BLANCA ARIAS MEMBREÑO	USULUTAN	JUCUARAN	EL CARRIZAL	EL ZAPOTE
228	CRUZ REINA VELIS DE ORELLANA	USULUTAN	JUCUARAN	GUALORA	EL ZAPOTE
229	XIOMARA MARIA CABRERA LEMUS	USULUTAN	JUCUARAN	GUAYCUME	EL ZAPOTE
230	TOMAS JOSE LOPEZ	USULUTAN	JUCUARAN	GUAYCUME	EL ZAPOTE
231	MARDOQUEO EDENILSON HERNANDEZ ROMERO	USULUTAN	JUCUARAN	GUAYCUME	EL ZAPOTE

N°	BENEFICIARIO	DEPTO	MUNICIPIO	CASERIO	CANTON
232	MAGDALENA PATRICIA CARRANZA ZELAYA	USULUTAN	JUCUARAN	GUAYCUME	EL ZAPOTE
233	MARCELINO JOSE RODRIGUEZ AREVALO	USULUTAN	JUCUARAN	GUAYCUME	EL ZAPOTE
234	CONCEPCION MARIA RAMIREZ BERMUDEZ	USULUTAN	JUCUARAN	GUAYCUME	EL ZAPOTE
235	ALBERTO JOSE GALEAS CABALLERO	USULUTAN	JUCUARAN	GUAYCUME	EL ZAPOTE
236	ISABEL RIVERA CARRANZA	USULUTAN	JUCUARAN	LAS GUATERAS	EL ZAPOTE
237	ANGEL MIGUEL RIVAS LOVO	USULUTAN	JUCUARAN	MAJAGUE	EL ZAPOTE
238	ICIDORO JOSE ZUNIGA	USULUTAN	JUCUARAN	MAJAGUE	EL ZAPOTE
239	GRISELDA YANSI CAMPOS LARA	USULUTAN	JUCUARAN	MAJAGUE	EL ZAPOTE
240	MAURICIO JOSE DEL CID FLORES	USULUTAN	JUCUARAN	MAJAGUE	EL ZAPOTE
241	ADALBERTO JOSE VASQUEZ ZELAYA	USULUTAN	JUCUARAN	MAJAGUE	EL ZAPOTE
242	ERNESTO MAURICIO GOMEZ GALICIA	USULUTAN	JUCUARAN	MAJAGUE	EL ZAPOTE
243	TERESA RODRIGUEZ ZELAYA	USULUTAN	JUCUARAN	MAJAGUE	EL ZAPOTE
244	ELISA CLAUDIA GUTIERREZ HERNANDEZ	USULUTAN	JUCUARAN	MAJAGUE	EL ZAPOTE
245	ROSENDO AMAYA	USULUTAN	JUCUARAN	MAJAGUE	EL ZAPOTE
246	GEOVANY JOSE HERNANDEZ VIERA	USULUTAN	JUCUARAN	MAJAGUE	EL ZAPOTE
247	VICENTE JOSE BLANCO HERNANDEZ	USULUTAN	JUCUARAN	MAJAGUE	EL ZAPOTE
248	GILBERTO JOSE CHAVARRIA SORTO	USULUTAN	JUCUARAN	MAJAGUE	EL ZAPOTE
249	JAVIER ROLANDO HERNANDEZ VIERA	USULUTAN	JUCUARAN	MAJAGUE	EL ZAPOTE
250	RIGOBERTO JOSE MEJIA AYALA	USULUTAN	JUCUARAN	MAJAGUE	EL ZAPOTE
251	ERNESTO MARIO SALMERON PALACIOS	USULUTAN	JUCUARAN	MAJAGUE	EL ZAPOTE
252	OSMIN MARLON ALVARADO ZELAYA	USULUTAN	JUCUARAN	MAJAGUE	EL ZAPOTE
253	SANTOS MARIA PINEDA	USULUTAN	JUCUARAN	MAJAGUE	EL ZAPOTE
254	BEDER JOSE RODRIGUEZ ZELAYA	USULUTAN	JUCUARAN	MAJAGUE	EL ZAPOTE
255	ANGEL MIGUEL JUAREZ PORTILLO	USULUTAN	JUCUARAN	MAJAGUE	EL ZAPOTE
256	CATALINA MEJIA APARICIO	USULUTAN	JUCUARAN	MAJAGUE	EL ZAPOTE
257	LEONEL JOSE SEGOVIA ZELAYA	USULUTAN	JUCUARAN	MAJAGUE	EL ZAPOTE
258	PAULINO SARAVIA FLORES	USULUTAN	JUCUARAN	MAJAGUE	EL ZAPOTE
259	DOLORES BENAVIDEZ	USULUTAN	JUCUARAN	MAJAGUE	EL ZAPOTE
260	LUCIO JOSE ZABALA ALVARENGA	USULUTAN	JUCUARAN	MAJAGUE	EL ZAPOTE
261	ANA MARIA PALACIOS	USULUTAN	JUCUARAN	MAJAGUE	EL ZAPOTE
262	APOLINIA FUNES LOVO	USULUTAN	JUCUARAN	MAJAGUE	EL ZAPOTE
263	ISABEL REYNA RODRIGUEZ	USULUTAN	JUCUARAN	MAJAGUE	EL ZAPOTE
264	MAGDALENA MARIA BENITES CASTILLO	USULUTAN	JUCUARAN	OJOS DE AGUA DE LEON	EL ZAPOTE
265	SANTOS GOMEZ DE RODRIGUEZ	USULUTAN	JUCUARAN	OJOS DE AGUA DE LEON	EL ZAPOTE
266	LINO JOSE HERNANDEZ	USULUTAN	JUCUARAN	OJOS DE AGUA DE LEON	EL ZAPOTE
267	CARLOS JOSE MORENO BLANCO	USULUTAN	JUCUARAN	OJOS DE AGUA DE LEON	EL ZAPOTE
268	YAMILETH SANDRA AREVALO ANDRADE	USULUTAN	JUCUARAN	OJOS DE AGUA DE LEON	EL ZAPOTE
269	SEBASTIAN GENARO ROMERO RAMIRES	USULUTAN	JUCUARAN	OJOS DE AGUA DE LEON	EL ZAPOTE



N°	BENEFICIARIO	DEPTO	MUNICIPIO	CASERIO	CANTON
270	ISMAEL JOSE HERNANDEZ	USULUTAN	JUCUARAN	OJOS DE AGUA DE LEON	EL ZAPOTE
271	DE JESUS MANUEL MARTINEZ	USULUTAN	JUCUARAN	OJOS DE AGUA DE LEON	EL ZAPOTE
272	FRANCISCO JOSE GUTIERREZ ALVAREZ	USULUTAN	JUCUARAN	SANTA LUCIA	EL ZAPOTE
273	JESUS JOSE RAMIREZ ARGUETA	USULUTAN	JUCUARAN	SANTA LUCIA	EL ZAPOTE
274	ANGEL JOSE JIMENEZ RIVERA	USULUTAN	JUCUARAN	CASAS VIEJAS	SAMURIA
275	ABDULIO CHICAS CHAVEZ	USULUTAN	JUCUARAN	EL ESCONDIDO	SAMURIA
276	ESTEBAN JOSE GONZALEZ GONZALEZ	USULUTAN	JUCUARAN	EL ESCONDIDO	SAMURIA
277	ANTONIO PEDRO SORIANO	USULUTAN	JUCUARAN	EL ESCONDIDO	SAMURIA
278	JULIA ANA JIMENEZ DE SURA	USULUTAN	JUCUARAN	EL ESCONDIDO	SAMURIA
279	FRANCISCO JUAN ORELLANA URIAS	USULUTAN	JUCUARAN	EL ESCONDIDO	SAMURIA
280	PABLO JOSE JIMENEZ	USULUTAN	JUCUARAN	EL ESCONDIDO	SAMURIA
281	ANTONIO PEDRO URIAS JIMENEZ	USULUTAN	JUCUARAN	EL ESCONDIDO	SAMURIA
282	HERNAN JOSE JIMENEZ SURA	USULUTAN	JUCUARAN	EL ESCONDIDO	SAMURIA
283	ANGELA MARIA MACHADO	USULUTAN	JUCUARAN	EL PLANON	SAMURIA
284	ANDRES OSCAR MEDRANO URIAS	USULUTAN	JUCUARAN	EL PLANON	SAMURIA
285	FELICIANA URIAS	USULUTAN	JUCUARAN	LAS FLORES	SAMURIA
286	LINO RUIZ RIVAS	USULUTAN	JUCUARAN	LAS FLORES	SAMURIA
287	CATARINO HERNANDEZ ANDRADE	USULUTAN	JUCUARAN	LAS FLORES	SAMURIA
288	YANETH INGRID CRUZ SERRANO	USULUTAN	JUCUARAN	LAS FLORES	SAMURIA
289	GREGORIO BATRES CRUZ	USULUTAN	JUCUARAN	LAS FLORES	SAMURIA
290	DAVID JOSE RODRIGUEZ	USULUTAN	JUCUARAN	LOS CONVENTOS	SAMURIA
291	ALEXANDER JOSE POSADA MACHADO	USULUTAN	JUCUARAN	LOS CONVENTOS	SAMURIA
292	CEFERINO JOSÉ PALACIOS REQUENO	USULUTAN	JUCUARAN	LOS CONVENTOS	SAMURIA
293	EZEQUIEL JAIME MARINERO RODRIGUEZ	USULUTAN	JUCUARAN	LOS CONVENTOS	SAMURIA
294	ISAI JAIRO MARINERO RODRIGUEZ	USULUTAN	JUCUARAN	LOS CONVENTOS	SAMURIA
295	CARLOS JUAN DEL CID CASTELLON	USULUTAN	JUCUARAN	LOS CONVENTOS	SAMURIA
296	PASTOR JOSE QUINTANILLA NOLASCO	USULUTAN	JUCUARAN	LOS CONVENTOS	SAMURIA
297	HUMBERTO JOSE FRANCO ROMERO	USULUTAN	JUCUARAN	LOS CONVENTOS	SAMURIA
298	RAUL JOSE ESCOBAR MACHADO	USULUTAN	JUCUARAN	LOS CONVENTOS	SAMURIA
299	ANTONIO JOSE MARTINEZ PINEDA	USULUTAN	JUCUARAN	SAMURIA	SAMURIA
300	ADALBERTO LOVO CAMPOS	USULUTAN	JUCUARAN	SAMURIA	SAMURIA
301	LORENZO MANUEL MONTOYA RODRIGUEZ	USULUTAN	JUCUARAN	SAMURIA	SAMURIA
302	MANUEL JUAN GONZALEZ GUTIERREZ	USULUTAN	JUCUARAN	SAMURIA	SAMURIA
303	BEATRIZ ROXANA AVILES MARTINEZ	USULUTAN	JUCUARAN	SAMURIA	SAMURIA
304	SEFERINA MARIA ALVAREZ RAMOS	USULUTAN	JUCUARAN	SAMURIA	SAMURIA
305	DAVID JOSE ORELLANA PALACIOS	USULUTAN	JUCUARAN	SAMURIA	SAMURIA
306	EMILIA ROSA QUINTEROS ALVAREZ	USULUTAN	JUCUARAN	SAMURIA	SAMURIA
307	ANTONIO JULIO BERNAL MEJIA	USULUTAN	JUCUARAN	SAMURIA	SAMURIA
308	NAPOLEON JOSE RIVERA MARTINEZ	USULUTAN	JUCUARAN	SAMURIA	SAMURIA
309	EDUARDO JOSE RIVERA ORELLANA	USULUTAN	JUCUARAN	SAMURIA	SAMURIA
310	ROXANA SILVIA LANDAVERDE PALACIOS	USULUTAN	JUCUARAN	SAMURIA	SAMURIA
311	ADRIAN ORELLANA PALACIOS	USULUTAN	JUCUARAN	SAMURIA	SAMURIA

N°	BENEFICIARIO	DEPTO	MUNICIPIO	CASERIO	CANTON
312	ARELY VANESSA QUINTEROS HERNANDEZ	USULUTAN	JUCUARAN	SAMURIA	SAMURIA
313	ANTONIO LUIS RAMIREZ SERRANO	USULUTAN	JUCUARAN	SAMURIA	SAMURIA
314	LUIS JOSE RAMOS MARTINEZ	USULUTAN	JUCUARAN	SAMURIA	SAMURIA
315	RAFAEL JOSE MELENDEZ	USULUTAN	JUCUARAN	SAMURIA	SAMURIA
316	LIDIA BLANCA MARAVILLA	USULUTAN	JUCUARAN	SAMURIA	SAMURIA
317	ELVIRA MARIA COREAS ORELLANA	USULUTAN	JUCUARAN	VALLE SECO	SAMURIA
318	OLIMPIA ANA FLORES MEJIA	USULUTAN	JUCUARAN	VALLE SECO	SAMURIA
319	DEYSI MARÍA PALACIOS MEDRANO	USULUTAN	JUCUARAN	VALLE SECO	SAMURIA
320	ANTONIO PEDRO ALVAREZ QUINTEROS	USULUTAN	JUCUARAN	VALLE SECO	SAMURIA
321	SANTOS LOZANO URIAS	USULUTAN	JUCUARAN	VALLE SECO	SAMURIA
322	ANTONIO ANGEL JOVEL MEJIA	USULUTAN	JUCUARAN	VALLE SECO	SAMURIA
323	DE JESUS CIRIACO REQUENO	USULUTAN	JUCUARAN	VALLE SECO	SAMURIA
324	ISRAEL JOSE RODRIGUEZ SURA	USULUTAN	JUCUARAN	VALLE SECO	SAMURIA
325	SANTOS SANTANA ZAVALA SALGADO	USULUTAN	JUCUARAN	VALLE SECO	SAMURIA

Tabla 9. Convenio Familias Sostenibles. In situ del Municipio de Tacuba

N°	BENEFICIARIO	DEPTO.	MUNIC.	CASERIO	CANTON
1	ARTURO ROGELIO MENDOZA CALDERON	AHUACHAPAN	TACUBA	AGUA FRIA CENTRO	AGUA FRIA
2	CARLOS LUIS ALVARADO	AHUACHAPAN	TACUBA	AGUA FRIA CENTRO	AGUA FRIA
3	NEHEMIAS RAMIREZ LOPEZ	AHUACHAPAN	TACUBA	AGUA FRIA CENTRO	AGUA FRIA
4	YOLANDA DELMY DIAZ GARCIA	AHUACHAPAN	TACUBA	AGUA FRIA CENTRO	AGUA FRIA
5	ALIRIO ALVARO MARTINEZ GARCIA	AHUACHAPAN	TACUBA	AGUA FRIA CENTRO	AGUA FRIA
6	ERSOQ WARNER RECINOS HERRERA	AHUACHAPAN	TACUBA	AGUA FRIA CENTRO	AGUA FRIA
7	YAMILETT EVELIN ZETINO DE RAMIREZ	AHUACHAPAN	TACUBA	AGUA FRIA CENTRO	AGUA FRIA
8	ANTONIO MARVIN FABIAN RUMALDO	AHUACHAPAN	TACUBA	AGUA FRIA CENTRO	AGUA FRIA
9	ANTONIO JOEL SALAZAR ESTEBAN	AHUACHAPAN	TACUBA	AGUA FRIA CENTRO	AGUA FRIA
10	HUMBERTO LUIS LINARES ESTEBAN	AHUACHAPAN	TACUBA	AGUA FRIA CENTRO	AGUA FRIA
11	LEONOR MARIA ESTEBAN MENENDEZ	AHUACHAPAN	TACUBA	LA MONTAÑA	AGUA FRIA
12	FRANCISCO JUAN GARCIA SURIANO	AHUACHAPAN	TACUBA	LA MONTAÑA	AGUA FRIA
13	ARACELY IRMA JIMENEZ DE MENDOZA	AHUACHAPAN	TACUBA	LA MONTAÑA	AGUA FRIA
14	ANTONIO GUILLERMO CRISTALES MADRID	AHUACHAPAN	TACUBA	SAN JUAN BOSCO	AGUA FRIA
15	ALICIA DELMY SANTANA SALAZAR	AHUACHAPAN	TACUBA	SAN JUAN BOSCO	AGUA FRIA
16	RAFAEL ENEMIAS TOBAR CORADO	AHUACHAPAN	TACUBA	SAN JUAN BOSCO	AGUA FRIA
17	FRANCISCA GARCIA VASQUEZ	AHUACHAPAN	TACUBA		AGUA FRIA
18	EUGENIA FLORES	AHUACHAPAN	TACUBA		AGUA FRIA
19	FRANCISCO MULATILLO	AHUACHAPAN	TACUBA		AGUA FRIA
20	JUAN SALAZAR	AHUACHAPAN	TACUBA		AGUA FRIA
21	LUCIANO GARICA	AHUACHAPAN	TACUBA		AGUA FRIA

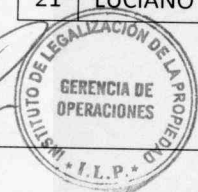

N°	BENEFICIARIO	DEPTO.	MUNIC.	CASERIO	CANTON
22	MARIBEL ESTELA GODINEZ	AHUACHAPAN	TACUBA	BO. SAN NICOLAS	AREA URBANA
23	MANUEL JOSE MARTINEZ ROMAN	AHUACHAPAN	TACUBA	BO. SAN NICOLAS	AREA URBANA
24	ANGEL JOSE MARTINEZ ROMAN	AHUACHAPAN	TACUBA	BO. SAN NICOLAS	AREA URBANA
25	RUDY LUIS DE LA CRUZ ASCENCIO	AHUACHAPAN	TACUBA	COL. BELLA VISTA 2	AREA URBANA
26	GEOVANI GILBERTO JIMENEZ ASCENCIO	AHUACHAPAN	TACUBA	COL. BELLA VISTA 2	AREA URBANA
27	ELENA MARIA GONZALEZ DE GONZALEZ	AHUACHAPAN	TACUBA	COL. LOS CERITOS 1	AREA URBANA
28	ALEJANDRO JOSE PEREZ	AHUACHAPAN	TACUBA	COL. LOS CERITOS 1	AREA URBANA
29	TOMAS JOSE SALDAÑA HERNANDEZ	AHUACHAPAN	TACUBA	LA VUELTONA	AREA URBANA
30	ADELA ESCOBAR GONZALEZ	AHUACHAPAN	TACUBA		AREA URBANA
31	CIPRIANO GARCIA ESTEBAN	AHUACHAPAN	TACUBA		AREA URBANA
32	DE MARIA LUZ BARAHONA	AHUACHAPAN	TACUBA		AREA URBANA
33	PABLO AQUINO RIVAS	AHUACHAPAN	TACUBA		AREA URBANA
34	MIRTALA RAMIREZ RIVAS	AHUACHAPAN	TACUBA		AREA URBANA
35	MANUEL VICTOR ANCHETA ESCOBAR	AHUACHAPAN	TACUBA	ANGOSTURA	EL CHAGUITE
36	LEONEL LUIS MADRID MENENDEZ	AHUACHAPAN	TACUBA	ANGOSTURA	EL CHAGUITE
37	ALEJANDRO JAIME MADRID MENENDEZ	AHUACHAPAN	TACUBA	ANGOSTURA	EL CHAGUITE
38	ARMANDO GENARO MENDOZA	AHUACHAPAN	TACUBA	ANGOSTURA	EL CHAGUITE
39	ALBERTO NERY DEL CID GOMEZ	AHUACHAPAN	TACUBA	ANGOSTURA	EL CHAGUITE
40	ALFREDO ELIS ALVARADO ESCOLAR	AHUACHAPAN	TACUBA	ANGOSTURA	EL CHAGUITE
41	ALEJANDRO JAIME HERNANDEZ MENDOZA	AHUACHAPAN	TACUBA	ANGOSTURA	EL CHAGUITE
42	ORLANDO FELIPE CASTANEDA VASQUEZ	AHUACHAPAN	TACUBA	ANGOSTURA	EL CHAGUITE
43	JOEL MARIO MARTINEZ SALGUERO	AHUACHAPAN	TACUBA	ANGOSTURA	EL CHAGUITE
44	ALEZANDRO ALVAREZ GARCIA	AHUACHAPAN	TACUBA	ANGOSTURA	EL CHAGUITE
45	ENRIQUE NELSON GOMEZ CASTANEDA	AHUACHAPAN	TACUBA	CHAGUITE CENTRO	EL CHAGUITE
46	ENRIQUE RODRIGO MENDOZA ANCHETA	AHUACHAPAN	TACUBA	CHAGUITE CENTRO	EL CHAGUITE
47	EDUARDO ERICK HERRERA SALINAS	AHUACHAPAN	TACUBA	CHAGUITE CENTRO	EL CHAGUITE
48	YAHACOOV MARIO HERRERA SALINAS	AHUACHAPAN	TACUBA	CHAGUITE CENTRO	EL CHAGUITE
49	ALEXANDER RUMIDIO MENDEZ VASQUEZ	AHUACHAPAN	TACUBA	CHAGUITE CENTRO	EL CHAGUITE
50	ALBERTO VASQUEZ	AHUACHAPAN	TACUBA	CHAGUITE CENTRO	EL CHAGUITE
51	ADAN JORGE CORADO ALVARADO	AHUACHAPAN	TACUBA	EL ZUNZO	EL CHAGUITE
52	VIDAL ALVARADO CORADO	AHUACHAPAN	TACUBA	EL ZUNZO	EL CHAGUITE
53	NEFTALY DANY DEL CID CORADO	AHUACHAPAN	TACUBA	EL ZUNZO	EL CHAGUITE
54	OSIRIS JORGE DEL CID CORADO	AHUACHAPAN	TACUBA	EL ZUNZO	EL CHAGUITE
55	SERGIO DE LA CRUZ SALGUERO	AHUACHAPAN	TACUBA	EL ZUNZO	EL CHAGUITE
56	NAPOLEON OMAR DEL CID CORADO	AHUACHAPAN	TACUBA	EL ZUNZO	EL CHAGUITE
57	ANACLETO DEL CID CORADO	AHUACHAPAN	TACUBA	EL ZUNZO	EL CHAGUITE

N°	BENEFICIARIO	DEPTO.	MUNIC.	CASERIO	CANTON
58	ARTURO SERGELIO TOBAR CORADO	AHUACHAPAN	TACUBA	EL ZUNZO	EL CHAGUITE
59	AGUSTIN EVER CORADO SLGUERO	AHUACHAPAN	TACUBA	EL ZUNZO	EL CHAGUITE
60	ABEL OBELIO CORADO SALGUERO	AHUACHAPAN	TACUBA	EL ZUNZO	EL CHAGUITE
61	ANOE ADUDI GALICIA HERRERA	AHUACHAPAN	TACUBA	EL DURAZLEÑO	EL CHAGUITE
62	ANGELICA LOPEZ	AHUACHAPAN	TACUBA	EL DURAZLEÑO	EL CHAGUITE
63	OSVALDO DOUGLAS RENDON MADRID	AHUACHAPAN	TACUBA	LLANO GRANDE	EL CHAGUITE
64	ALFREDO VICTOR MADRID RENDON	AHUACHAPAN	TACUBA	LLANO GRANDE	EL CHAGUITE
65	ARTURO RONAL GARCIA ZUNIGA	AHUACHAPAN	TACUBA	LLANO GRANDE	EL CHAGUITE
66	ALFREDO CARLOS ZUNIGA MADRID	AHUACHAPAN	TACUBA	LLANO GRANDE	EL CHAGUITE
67	ALIRIO ELVIS MADRID MATOZO	AHUACHAPAN	TACUBA	LLANO GRANDE	EL CHAGUITE
68	CARLOS JUAN MAGAÑA MAGAÑA	AHUACHAPAN	TACUBA	LLANO GRANDE	EL CHAGUITE
69	MARIZOL SONIA OLIVARES SALAZAR	AHUACHAPAN	TACUBA	LOMAS DE SAN ANTONIO	EL CHAGUITE
70	CARLOS RECINOS PALACIOS	AHUACHAPAN	TACUBA	LOS COPINOLES	EL CHAGUITE
71	ANGEL MIGUEL LARA GOMEZ	AHUACHAPAN	TACUBA	LOS COPINOLES	EL CHAGUITE
72	JOSE JUAN LARA GOMEZ	AHUACHAPAN	TACUBA	LOS COPINOLES	EL CHAGUITE
73	FERMIN HERRERA BARAHONA	AHUACHAPAN	TACUBA		EL CHAGUITE
74	HUMBERTO JOSE CASTANEDA MADRID	AHUACHAPAN	TACUBA		EL CHAGUITE
75	RAUL MARTINEZ DE LA CRUZ	AHUACHAPAN	TACUBA		EL CHAGUITE
76	MANRIQUE ENIO CASTAÑEDA MENENDEZ	AHUACHAPAN	TACUBA		EL CHAGUITE
77	ATANAEL CACERES ZUNIGA	AHUACHAPAN	TACUBA		EL CHAGUITE
78	ALFONSO LUIS MAGAÑA MENENDEZ	AHUACHAPAN	TACUBA		EL CHAGUITE
79	MIGUEL ROLANDO DIAZ BARAHONA	AHUACHAPAN	TACUBA		EL CHAGUITE
80	ANTONIO CESAR MOTOZO	AHUACHAPAN	TACUBA		EL CHAGUITE
81	DE JESUS MANUEL MENDEZ CRISTALES	AHUACHAPAN	TACUBA		EL CHAGUITE
82	MARCELINA CRISTALES VERON	AHUACHAPAN	TACUBA		EL CHAGUITE
83	GUILLERMO ROLANDO ESCOBAR MADRID	AHUACHAPAN	TACUBA		EL CHAGUITE
84	ERNESTO RODRIGO MENENDEZ VERON	AHUACHAPAN	TACUBA		EL CHAGUITE
85	ELIAS JOSE MENENDEZ VASQUEZ	AHUACHAPAN	TACUBA		EL CHAGUITE
86	EUSEBIO JOSE GARCIA GOMEZ	AHUACHAPAN	TACUBA		EL CHAGUITE
87	ENRIQUE DANIEL MENDOZA	AHUACHAPAN	TACUBA	EL CARRIZAL	EL JICARO
88	ANTONIO HECTOR LAZARO MENDOZA	AHUACHAPAN	TACUBA	EL CARRIZAL	EL JICARO
89	MANUEL VICTOR MENDOZA GARCIA	AHUACHAPAN	TACUBA	EL CARRIZAL	EL JICARO
90	BONIFACIO ESCOBAR MARTINEZ	AHUACHAPAN	TACUBA	EL CARRIZAL	EL JICARO
91	MIGUEL LINARES VASQUEZ	AHUACHAPAN	TACUBA	EL CARRIZAL	EL JICARO
92	MANUEL VICTOR LINARES VASQUEZ	AHUACHAPAN	TACUBA	EL CARRIZAL	EL JICARO
93	MATIAS LINARES VASQUEZ	AHUACHAPAN	TACUBA	EL CARRIZAL	EL JICARO



N°	BENEFICIARIO	DEPTO.	MUNIC.	CASERIO	CANTON
94	DEL CARMEN MARIA JIMENEZ DE LA CRUZ	AHUACHAPAN	TACUBA	EL CHUPAMIEL	EL JICARO
95	EDILBERTO JOSE MENDOZA RODRIGUEZ	AHUACHAPAN	TACUBA	EL RETIRO	EL JICARO
96	FELICITO RAMOS MENDOZA	AHUACHAPAN	TACUBA	EL RETIRO	EL JICARO
97	CELSE GARCIA HERNANDEZ	AHUACHAPAN	TACUBA	EL RETIRO	EL JICARO
98	JORGE RAMOS HERNANDEZ	AHUACHAPAN	TACUBA	EL RETIRO	EL JICARO
99	ANTONIO JUAN SORIANO	AHUACHAPAN	TACUBA	EL RETIRO	EL JICARO
100	LUCIANA RAMOS	AHUACHAPAN	TACUBA	EL RETIRO	EL JICARO
101	CESAR JULIA GARCIA ANSELMO	AHUACHAPAN	TACUBA	EL RETIRO	EL JICARO
102	JEREMIAS ERASMO ZARPATE RAMOS	AHUACHAPAN	TACUBA	EL RETIRO	EL JICARO
103	MATEO JOSE HERNANDEZ LINARES	AHUACHAPAN	TACUBA	JJICARO CENTRO	EL JICARO
104	ALFONSO ROBERTO MENENDEZ SANCHEZ	AHUACHAPAN	TACUBA	JJICARO CENTRO	EL JICARO
105	LUTERIA MENENDEZ SANCHEZ	AHUACHAPAN	TACUBA	JJICARO CENTRO	EL JICARO
106	GUILLERMO SANCHEZ LINARES	AHUACHAPAN	TACUBA	JJICARO CENTRO	EL JICARO
107	NICOLAS SATURNINO GONZALEZ ESTEBAN	AHUACHAPAN	TACUBA	LA CUMBRE EL OLVIDO	EL JICARO
108	SANTOS FAUSTINO GARCIA SALAZAR	AHUACHAPAN	TACUBA	LA CUMBRE EL OLVIDO	EL JICARO
109	DAVID JOSE DE LA CRUZ MENDOZA	AHUACHAPAN	TACUBA	LA CUMBRE EL OLVIDO	EL JICARO
110	ANTONIO LUIS GARCIA MENDOZA	AHUACHAPAN	TACUBA	LA CUMBRE EL OLVIDO	EL JICARO
111	ADONIS EDUARDO AQUINO MENDOZA	AHUACHAPAN	TACUBA	LA CUMBRE EL OLVIDO	EL JICARO
112	FRANCISCO JOSE GARCIA GONZALEZ	AHUACHAPAN	TACUBA	LA CUMBRE EL OLVIDO	EL JICARO
113	ERNESTINA LAZARO	AHUACHAPAN	TACUBA	LOS ORANTES	EL JICARO
114	MARIA ESTEBAN VIUDA DE GARCIA	AHUACHAPAN	TACUBA	LOS ORANTES	EL JICARO
115	AGUSTIN GONZALEZ RAMIREZ	AHUACHAPAN	TACUBA		EL JICARO
116	GREGORIA RAMIREZ AREVALO	AHUACHAPAN	TACUBA		EL JICARO
117	ARCADIA MENDOZA DE SALAZAR	AHUACHAPAN	TACUBA		EL JICARO
118	SANTOS GARCIA	AHUACHAPAN	TACUBA		EL JICARO
119	ALVINO ASCENCIO	AHUACHAPAN	TACUBA		EL JICARO
120	CANDELARIA MARIA ESCOBAR CUSTODIO	AHUACHAPAN	TACUBA		EL JICARO
121	DOMINGA ROSA RAMIREZ DE GALICIA	AHUACHAPAN	TACUBA	EL CRUZADILLO	EL NISPERO
122	ROBERTO ZARPATE RIVERA	AHUACHAPAN	TACUBA	LAS COLINAS	EL NISPERO
123	ELIZABETH LORENA HERNANDEZ MONTERROSA	AHUACHAPAN	TACUBA	LAS COLINAS	EL NISPERO
124	JEANETH HILMA MARTINEZ RAMIREZ	AHUACHAPAN	TACUBA	LAS COLINAS	EL NISPERO
125	ANTONIO HECTOR RIVERA	AHUACHAPAN	TACUBA	LAS PIRAMIDES	EL NISPERO
126	ROBERTO JOSE VILLACORTA GARCIA	AHUACHAPAN	TACUBA	LAS PIRAMIDES	EL NISPERO
127	GUADALUPE MARIA RONQUILLO	AHUACHAPAN	TACUBA	LAS PIRAMIDES	EL NISPERO
128	ORLANDO ADAN SALDAÑA RIVERA	AHUACHAPAN	TACUBA	LAS PIRAMIDES	EL NISPERO
129	NOEMY RUTH DE LA CRUZ JIMENEZ	AHUACHAPAN	TACUBA	LAS PIRAMIDES	EL NISPERO

N°	BENEFICIARIO	DEPTO.	MUNIC.	CASERIO	CANTON
130	CESAR BRAULIO GARCIA RIVAS	AHUACHAPAN	TACUBA	LAS POZAS	EL NISPERO
131	ELISEO MELVIN CUSTODIO ROSALES	AHUACHAPAN	TACUBA	LAS POZAS	EL NISPERO
132	BENEDICTO JOSE MORAN	AHUACHAPAN	TACUBA	LAS POZAS	EL NISPERO
133	OSACAR DIAZ RODRIGUEZ	AHUACHAPAN	TACUBA	LAS POZAS	EL NISPERO
134	RENE JOSE CALDERON RIVAS	AHUACHAPAN	TACUBA	LOS AGUIRRE (LOS MAGDALENAS)	EL NISPERO
135	LEOPOLDO MAGAÑA GONZALEZ	AHUACHAPAN	TACUBA	LOS AGUIRRE (LOS MAGDALENAS)	EL NISPERO
136	JUANA HERNANDEZ	AHUACHAPAN	TACUBA	LOS HERNANDEZ	EL NISPERO
137	MARIANA RIVAS VIUDA DE GALICIA	AHUACHAPAN	TACUBA		EL NISPERO
138	VIRGINIA RAMIREZ	AHUACHAPAN	TACUBA		EL NISPERO
139	CLAUDIO CORTEZ	AHUACHAPAN	TACUBA		EL NISPERO
140	FRANCISCO JUAN RIVAS GONZALEZ	AHUACHAPAN	TACUBA		EL NISPERO
141	ANTONIO VICTOR ROSALES MARTINEZ	AHUACHAPAN	TACUBA		EL NISPERO
142	ELOISA GALICIA DE MAGAÑA	AHUACHAPAN	TACUBA		EL NISPERO
143	FELIPE ARANA CATALAN	AHUACHAPAN	TACUBA		EL NISPERO
144	SALOMON RIVAS SANTOS	AHUACHAPAN	TACUBA		EL NISPERO
145	MARGARITO GONZALEZ ZACARIAS	AHUACHAPAN	TACUBA		EL NISPERO
146	MARCIANA GARCIA DE GONZALEZ	AHUACHAPAN	TACUBA		EL NISPERO
147	ESPERANZA BERTA PERLA	AHUACHAPAN	TACUBA		EL NISPERO
148	ISRAEL RENE ASCENCIO GARCIA	AHUACHAPAN	TACUBA	EL PRINCIPE DE PAZ	EL RODEO
149	ERNESTO GABINO GARCIA GALICIA	AHUACHAPAN	TACUBA	EL PRINCIPE DE PAZ	EL RODEO
150	ABRAHAN JOSE ASCENCIO GARCIA	AHUACHAPAN	TACUBA	EL PRINCIPE DE PAZ	EL RODEO
151	ANTONIO MANUEL CRUZ	AHUACHAPAN	TACUBA	LA PONDEROSA	EL RODEO
152	ELENA MARIA HERNANDEZ AREVALO	AHUACHAPAN	TACUBA	LAS CARRASPOCITAS	EL RODEO
153	REBECA SALAZAR DE SALDAÑA	AHUACHAPAN	TACUBA	LAS CARRASPOCITAS	EL RODEO
154	NICOLAZA SALDAÑA DE GARCIA	AHUACHAPAN	TACUBA	LAS CARRASPOCITAS	EL RODEO
155	INGRID MARIA ZALDAÑA GONZALEZ	AHUACHAPAN	TACUBA	LAS CARRASPOCITAS	EL RODEO
156	GERARDO JOSE GUTIERREZ GONZALEZ	AHUACHAPAN	TACUBA	LOS CHORROS	EL RODEO
157	EDGARDO MARROQUIN MOLINA	AHUACHAPAN	TACUBA	LOS CHORROS	EL RODEO
158	LUCIANO MEDINA GALICIA	AHUACHAPAN	TACUBA		EL RODEO
159	JOSEFA CRUZ	AHUACHAPAN	TACUBA		EL RODEO
160	MAXIMO ESCALANTE	AHUACHAPAN	TACUBA		EL RODEO
161	FRANCISCO MARTINEZ	AHUACHAPAN	TACUBA		EL RODEO
162	DEL CARMEN MARIA VELIZ	AHUACHAPAN	TACUBA		EL RODEO
163	ARMANDO ZALDAÑA RIVERA	AHUACHAPAN	TACUBA		EL RODEO
164	VIRGINIA RIVERA	AHUACHAPAN	TACUBA		EL RODEO

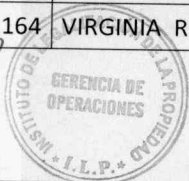

N°	BENEFICIARIO	DEPTO.	MUNIC.	CASERIO	CANTON
165	MERCEDES ZALDAÑA	AHUACHAPAN	TACUBA		EL RODEO
166	VICTOR GARCIA	AHUACHAPAN	TACUBA		EL RODEO
167	ELISEO MOISES RAMIREZ RIVAS	AHUACHAPAN	TACUBA		EL RODEO
168	ENRIQUE MANUEL RUMALDO GARCIA	AHUACHAPAN	TACUBA	EL LISTON	EL ROSARIO
169	FCO JUAN RUMALDO GARCIA	AHUACHAPAN	TACUBA	EL LISTON	EL ROSARIO
170	MANUEL JOSE PEREZ	AHUACHAPAN	TACUBA	LOS HERNANDEZ	EL ROSARIO
171	ENRIQUE JOSE SANCHEZ MARTINEZ	AHUACHAPAN	TACUBA	LOS HERNANDEZ	EL ROSARIO
172	PATRICIO GARCIA	AHUACHAPAN	TACUBA		EL ROSARIO
173	ISABEL GARCIA RUMALDO	AHUACHAPAN	TACUBA		EL ROSARIO
174	FELICIANA ESCOBAR VUIDA DE GALICIA	AHUACHAPAN	TACUBA		EL ROSARIO
175	ARTURO FRANCISCO DIAZ ROSALES	AHUACHAPAN	TACUBA	EL MAMEYAL	EL SINCUYO
176	RENATO BENITO CASTILLO JOAQUIN	AHUACHAPAN	TACUBA	EL MAMEYAL	EL SINCUYO
177	ALFREDO ROSALES	AHUACHAPAN	TACUBA	EL MAMEYAL	EL SINCUYO
178	ANTONIO MARIO RUMALDO GARCIA	AHUACHAPAN	TACUBA	EL MAMEYAL	EL SINCUYO
179	DANIEL GARCIA RUMALDO	AHUACHAPAN	TACUBA	EL MAMEYAL	EL SINCUYO
180	ESPERANZA VILMA JOAQUIN DIAZ	AHUACHAPAN	TACUBA	EL MAMEYAL	EL SINCUYO
181	MARIZOL FLOR JOAQUIN SALDAÑA	AHUACHAPAN	TACUBA	EL MAMEYAL	EL SINCUYO
182	JUANA GARCIA SALDAÑA	AHUACHAPAN	TACUBA	EL MAMEYAL	EL SINCUYO
183	BENJAMIN GARCIA SALDAÑA	AHUACHAPAN	TACUBA	EL MAMEYAL	EL SINCUYO
184	EDGARDO ELMER HERRERA RUMALDO	AHUACHAPAN	TACUBA	EL MAMEYAL	EL SINCUYO
185	LIDIA BERTA GARCIA	AHUACHAPAN	TACUBA	EL MAMEYAL	EL SINCUYO
186	HAYDEE ADELA SORIANO GODINEZ DE ESTEBAN	AHUACHAPAN	TACUBA	EL MAMEYAL	EL SINCUYO
187	ALEXANDER EDWAR ALFARO GALICIA	AHUACHAPAN	TACUBA	EL MAMEYAL	EL SINCUYO
188	ABDIAS SALDAÑA GARCIA	AHUACHAPAN	TACUBA	EL MAMEYAL	EL SINCUYO
189	ELISEO JOSE RIVAS PEREZ	AHUACHAPAN	TACUBA	EL NARANJITO	EL SINCUYO
190	MANUEL VICTOR DE LA CRUZ GONZALEZ	AHUACHAPAN	TACUBA	EL NARANJITO	EL SINCUYO
191	ISAIAS GARCIA GARCIA	AHUACHAPAN	TACUBA	EL NARANJITO	EL SINCUYO
192	NOEMY MARLENE GARCIA RUMALDO	AHUACHAPAN	TACUBA	EL PALMO REAL ABAJO	EL SINCUYO
193	TOMAS JOSE MENDOZA	AHUACHAPAN	TACUBA	EL PALMO REAL ARRIBA	EL SINCUYO
194	ALONZAO SANTOS CUSTODIO HERNANDEZ	AHUACHAPAN	TACUBA	EL PALMO REAL ARRIBA	EL SINCUYO
195	EDGARDO MARIANO GARCIA GONZALEZ	AHUACHAPAN	TACUBA	LAS MERCEDES	EL SINCUYO
196	ALCIDES LOPEZ RAMOS	AHUACHAPAN	TACUBA	LAS MERCEDES	EL SINCUYO
197	ASENCION MARIA CASTRO GARCIA VIUDA DE SALAZAR	AHUACHAPAN	TACUBA	LAS MERCEDES	EL SINCUYO
198	AGUSTIN GARCIA ESPAÑA	AHUACHAPAN	TACUBA	LAS MERCEDES	EL SINCUYO
199	GLADIS GARCIA GONZALEZ	AHUACHAPAN	TACUBA	LOS ARENALES	EL SINCUYO

N°	BENEFICIARIO	DEPTO.	MUNIC.	CASERIO	CANTON
200	ANTONIO RENE VASQUEZ DE LA CRUZ	AHUACHAPAN	TACUBA	LOS ARENALES	EL SINCUYO
201	ROBERTO GOMEZ GONZALES	AHUACHAPAN	TACUBA	LOS ARENALES	EL SINCUYO
202	ISRAEL SANTOS GARCIA SANCHEZ	AHUACHAPAN	TACUBA	SANTA MARIA	EL SINCUYO
203	MIRNA CABRERA VIUDA DE JIMENEZ	AHUACHAPAN	TACUBA	SANTA MARIA	EL SINCUYO
204	REINA BLANCA GOMEZ GONZALEZ	AHUACHAPAN	TACUBA	SANTA MARIA	EL SINCUYO
205	ENRIQUE GUSTAVO PEREZ LOPEZ	AHUACHAPAN	TACUBA	SANTA MARIA	EL SINCUYO
206	ANGEL LUIS JOAQUIN	AHUACHAPAN	TACUBA	SANTA MARIA	EL SINCUYO
207	ARMANDO HECTOR MARTINEZ QUINTANA	AHUACHAPAN	TACUBA	SANTA MARIA	EL SINCUYO
208	ERNESTO JOSE GONZALEZ	AHUACHAPAN	TACUBA	SANTA MARIA	EL SINCUYO
209	NOEMY IRMA MARTINEZ QUINTANA	AHUACHAPAN	TACUBA	SINCUYO CENTRO	EL SINCUYO
210	NAPOLEON GARCIA SANTOS	AHUACHAPAN	TACUBA	SINCUYO CENTRO	EL SINCUYO
211	SANTOS MARIA MENDOZA ASCENCIO	AHUACHAPAN	TACUBA	SINCUYO CENTRO	EL SINCUYO
212	ENRIQUE JOSE AQUINO LOPEZ	AHUACHAPAN	TACUBA	SINCUYO CENTRO	EL SINCUYO
213	SALVADOR GALICIA GOMEZ	AHUACHAPAN	TACUBA	SINCUYO CENTRO	EL SINCUYO
214	ALEJANDRO JIMENEZ LOPEZ	AHUACHAPAN	TACUBA		EL SINCUYO
215	FIDELINA JOAQUIN DIAZ	AHUACHAPAN	TACUBA		EL SINCUYO
216	TERESA MARIA GARCIA ALFARO	AHUACHAPAN	TACUBA		EL SINCUYO
217	EDITH HERNANDEZ GONZALES	AHUACHAPAN	TACUBA		EL SINCUYO
218	NIEVES MARIA GARCIA VIUDA DE RUMALDO	AHUACHAPAN	TACUBA		EL SINCUYO
219	GUILLERMO GONZALEZ	AHUACHAPAN	TACUBA		EL SINCUYO
220	PASCUAL JIMENEZ ROSALES	AHUACHAPAN	TACUBA		EL SINCUYO
221	EMILIO GARCIA PEREZ	AHUACHAPAN	TACUBA		EL SINCUYO
222	ALICIA ANA GODINEZ ESTEBAN	AHUACHAPAN	TACUBA		EL SINCUYO
223	TEODORA GARCIA RUMALDO	AHUACHAPAN	TACUBA		EL SINCUYO
224	ANTONIO VASQUEZ GARCIA	AHUACHAPAN	TACUBA		EL SINCUYO
225	MAGDALENA JOAQUIN DE MORAN	AHUACHAPAN	TACUBA		EL SINCUYO
226	BAUTISTA JUAN JIMENEZ SORIANO	AHUACHAPAN	TACUBA		EL SINCUYO
227	BENITO MEDINA JOAQUIN	AHUACHAPAN	TACUBA		EL SINCUYO
228	VISENTE RODRIGUEZ GONZALEZ	AHUACHAPAN	TACUBA		EL SINCUYO
229	ARMANDO JOSE PIMENTEL CALVIO	AHUACHAPAN	TACUBA	LA ESPERANZA	LA MONTAÑA
230	ANTONIO JULIO GARCIA GOMEZ	AHUACHAPAN	TACUBA	LA ESPERANZA	LA MONTAÑA
231	ANTONIO FREDY NAJARRO	AHUACHAPAN	TACUBA	LA ESPERANZA	LA MONTAÑA
232	REMBERTO RENATO LOPEZ	AHUACHAPAN	TACUBA	LA ESPERANZA	LA MONTAÑA
233	CONCEPCION MARIA VASQUEZ	AHUACHAPAN	TACUBA	LA ESPERANZA	LA MONTAÑA
234	ARISTIDES CORTEZ CATALAN	AHUACHAPAN	TACUBA	LA ESPERANZA	LA MONTAÑA
235	ENRIQUE MELKIN CORTEZ CUSTODIO	AHUACHAPAN	TACUBA	LA ESPERANZA	LA MONTAÑA



N°	BENEFICIARIO	DEPTO.	MUNIC.	CASERIO	CANTON
236	BEATRIZ MEINA SEGURA DE JACOBO	AHUACHAPAN	TACUBA		LA MONTAÑA
237	EMERITA REYNA VASQUEZ DE GARCIA	AHUACHAPAN	TACUBA		LA MONTAÑA
238	ELIAS PERLA VASQUEZ	AHUACHAPAN	TACUBA		LA MONTAÑA
239	ESTER MARIA VASQUEZ	AHUACHAPAN	TACUBA		LA MONTAÑA
240	DE JESUS SERBELIO LEON TORRES	AHUACHAPAN	TACUBA		LA MONTAÑA
241	ALFONZO PERLA VASQUEZ	AHUACHAPAN	TACUBA		LA MONTAÑA
242	EDGARDO RAMOS CALDERON	AHUACHAPAN	TACUBA	CASA ROJA O COOP. EL PROGRESO	LA PANDEADURA
243	PAULINO ZARPATE	AHUACHAPAN	TACUBA	LA JOYA	LA PANDEADURA
244	OBDULIO VICENTE GALICIA DE LA CRUZ	AHUACHAPAN	TACUBA	LA PANDEADURA	LA PANDEADURA
245	DELMY ROSA SALAZAR GONZALEZ	AHUACHAPAN	TACUBA	LA PANDEADURA	LA PANDEADURA
246	ANTONIO JUAN PERLA GONZALEZ	AHUACHAPAN	TACUBA	LA PANDEADURA	LA PANDEADURA
247	ORLANDO JAFET CRUZ ROSALES	AHUACHAPAN	TACUBA	LA PANDEADURA	LA PANDEADURA
248	RUBEN VASQUEZ CASHPAL	AHUACHAPAN	TACUBA		LA PANDEADURA
249	MARISELA IRIS SALAZAR DE LA CRUZ	AHUACHAPAN	TACUBA	LOS CERRITOS	LA PUERTA
250	TOMAS RAMIREZ	AHUACHAPAN	TACUBA	SAN FRANCISCO	LA PUERTA
251	SALVADOR CERNA	AHUACHAPAN	TACUBA		LA PUERTA
252	ERNESTO DAVID HERNANDEZ BORJA	AHUACHAPAN	TACUBA		LA PUERTA
253	DE JESUS OSMIN GONZALEZ PEREZ	AHUACHAPAN	TACUBA	DULCE NOMBRE	LOMA LARGA
254	ELIZABETH CLAUDIA CERNA GERVACIO	AHUACHAPAN	TACUBA	LOMA LARGA CENTRO	LOMA LARGA
255	ORLANDO ENIO LOPEZ GALICIA	AHUACHAPAN	TACUBA	LOS BALDITOS	LOMA LARGA
256	LIDIA MARTA HERNANDEZ GARCIA	AHUACHAPAN	TACUBA	LOS BALDITOS	LOMA LARGA
257	CANDELARIA ASCECIO GARCIA	AHUACHAPAN	TACUBA		LOMA LARGA
258	JULIO GARCIA	AHUACHAPAN	TACUBA		LOMA LARGA
259	SANTIAGO GOMEZ GARCIA	AHUACHAPAN	TACUBA		LOMA LARGA
260	SALOMON GEIVIN CONTRERAS GUTIERREZ	AHUACHAPAN	TACUBA		LOMA LARGA
261	MANUEL HERNANDEZ	AHUACHAPAN	TACUBA		LOMA LARGA
262	ARTURO FRANCISCO NAJARRO VICENTE	AHUACHAPAN	TACUBA	MONTE HERMOSO CENTRO	MONTE HERMOSO
263	ENRIQUE ZARPATE	AHUACHAPAN	TACUBA	MONTE HERMOSO CENTRO	MONTE HERMOSO
264	ANITA VICENTE	AHUACHAPAN	TACUBA		MONTE HERMOSO
265	MIGUEL DE MATA	AHUACHAPAN	TACUBA		MONTE HERMOSO
266	JUAN MORAN RIVERA	AHUACHAPAN	TACUBA		MONTE HERMOSO
267	ANGEL MIGUEL MARTINEZ	AHUACHAPAN	TACUBA		MONTE HERMOSO
268	ANTONIO ROGELIO GARCIA MAGAÑA	AHUACHAPAN	TACUBA	EL GAVILAN	SAN JUAN

N°	BENEFICIARIO	DEPTO.	MUNIC.	CASERIO	CANTON
269	SALOMON JIMENEZ TURBIN	AHUACHAPAN	TACUBA	EL GAVILAN	SAN JUAN
270	MARGARITA ELIDA MONTERROSO GAMEROS	AHUACHAPAN	TACUBA	EL GAVILAN	SAN JUAN
271	ESTELA CARMELINA JIMENEZ MOLINA	AHUACHAPAN	TACUBA	EL GAVILAN	SAN JUAN
272	GLADIS ROSA JIMENEZ TURBIN	AHUACHAPAN	TACUBA	EL GAVILAN	SAN JUAN
273	ANTONIA RUFINA BORJA CASTANEDA	AHUACHAPAN	TACUBA	EL GAVILAN	SAN JUAN
274	HAYDEE CLAUDIA DE LA CRUZ SALDAÑA	AHUACHAPAN	TACUBA	PALMERAS	SAN JUAN
275	VICENTE GRIVAS RODRIGUEZ	AHUACHAPAN	TACUBA	PALMERAS	SAN JUAN
276	CAROLINA LILIAN GARCIA RODRIGUEZ	AHUACHAPAN	TACUBA	PALMERAS	SAN JUAN
277	ORLANDO JOSE GARCIA RODRIGUEZ	AHUACHAPAN	TACUBA	PALMERAS	SAN JUAN
278	EDELMIRA YOLANDA GODINEZ DE GONZALEZ	AHUACHAPAN	TACUBA	PALMERAS	SAN JUAN
279	CORNELIO SANTOS SANCHEZ SALAZAR	AHUACHAPAN	TACUBA	SAN JUAN EL COCO	SAN JUAN
280	LEONARDO SANCHEZ SALAZAR	AHUACHAPAN	TACUBA	SAN JUAN EL COCO	SAN JUAN
281	ALICIO OCLIBES SABINA TURBIN	AHUACHAPAN	TACUBA	SAN JUAN EL COCO	SAN JUAN
282	TRINIDAD GALICIA	AHUACHAPAN	TACUBA	SAN JUAN EL COCO	SAN JUAN
283	CRISTINA MARIA VENTURA	AHUACHAPAN	TACUBA	SAN JUAN EL COCO	SAN JUAN
284	DEMETRIO JOSE JIMENEZ GODINEZ	AHUACHAPAN	TACUBA	SAN JUAN EL COCO	SAN JUAN
285	LUZ ELSA GONZALEZ GARCIA	AHUACHAPAN	TACUBA	SAN JUAN EL COCO	SAN JUAN
286	MARCELINO GARCIA	AHUACHAPAN	TACUBA		SAN JUAN
287	ELIZABETH MIRIAN GARCIA GARCIA	AHUACHAPAN	TACUBA		SAN JUAN
288	ESPERANZA ROSA MOJICA CRUZ	AHUACHAPAN	TACUBA		SAN JUAN
289	DOMINGA GARCIA GARCIA	AHUACHAPAN	TACUBA		SAN JUAN
290	ANTONIO MILTON SALAZAR REYNOSA	AHUACHAPAN	TACUBA	COOP. SAN RAFAEL	SAN RAFAEL
291	MACDONALD MARCOS SALAZAR REINOSA	AHUACHAPAN	TACUBA	COOPERATIVA SAN RAFAEL	SAN RAFAEL
292	OMELY MEDILIA LIMA MULATO	AHUACHAPAN	TACUBA	LOMAS DE ALONSO	SAN RAFAEL
293	ANTONIO JUAN VALIENTE VASQUEZ	AHUACHAPAN	TACUBA	LOMAS DE ALONSO	SAN RAFAEL
294	TEODORA CRUZ VIUDA DE RAMIREZ	AHUACHAPAN	TACUBA	LOMAS DE ALONSO	SAN RAFAEL
295	JUANA VASQUEZ CRUZ	AHUACHAPAN	TACUBA	LOMAS DE ALONSO	SAN RAFAEL
296	FRANCISCO MAURICIO GONZALEZ REYNOSA	AHUACHAPAN	TACUBA	LOMAS VERDES	SAN RAFAEL
297	ISRAEL PALACIOS	AHUACHAPAN	TACUBA	LOMAS VERDES	SAN RAFAEL
298	BERNABE EDGAR RAMOS ORTIZ	AHUACHAPAN	TACUBA	LOS PALMEROS	SAN RAFAEL
299	MELCHOR GARCIA	AHUACHAPAN	TACUBA	SAN MARINO	SAN RAFAEL
300	ALFONO ATILIO ESCOBAR RAMOS	AHUACHAPAN	TACUBA		SAN RAFAEL
301	APOLONIO SORIANO	AHUACHAPAN	TACUBA		SAN RAFAEL
302	EMILIA ROSA CASTANEDA VALLE	AHUACHAPAN	TACUBA		SAN RAFAEL
303	ANIBAL RODRIGO MORAN PEREZ	AHUACHAPAN	TACUBA		SAN RAFAEL



N°	BENEFICIARIO	DEPTO.	MUNIC.	CASERIO	CANTON
304	MARGARITA MULATILLO VDA DE LOPEZ	AHUACHAPAN	TACUBA		SAN RAFAEL
305	VILMA BARRIENTOS RIVERA	AHUACHAPAN	TACUBA		SAN RAFAEL

4.3 CONVENIO MINEDUCYT

Convenio de Cooperación Interinstitucional entre el Ministerio de Educación, MINED, (Ahora Ministerio de Educación, Ciencia y Tecnología) y el Instituto de Legalización de la Propiedad, tiene como objeto la realización de actividades que lleven a la inscripción en el Centro Nacional de Registros (CNR) a favor del Estado de El Salvador en el Ramo de Educación de hasta 3,042 inmuebles en los que se encuentran funcionando centros educativos oficiales o anexos de los mismos, localizados en los catorce departamentos del país.

De conformidad al Convenio, ILP trabajará los centros escolares a medida que el MINEDUCYT transfiera los recursos financieros, entregue la orden de inicio y provea de la información del centro escolar.

En la ejecución del Convenio durante los años 2017 y 2018 se recibió un Universo de 5 Departamentos: Ahuachapán, Santa Ana, Sonsonate, La Libertad y San Salvador, realizando 800 inspecciones de campo y estudios registrales así como la elaboración de los informes legales que determinan la condición legal o factibilidad de legalización de los inmuebles:

Tabla 10. Visitas e Inspecciones Técnicas Catastrales Realizadas

Departamento	Cantidad
AHUACHAPAN	106
CABAÑAS	1
CHALATENANGO	1
CUSCATLAN	1
LA LIBERTAD	220
LA UNION	3
SAN SALVADOR	161
SANTA ANA	214
SONSONATE	92
USULUTAN	1
Total	800

Asimismo se trabajará un Universo de 270 Centros Escolares que en su mayoría se encuentran en el proceso de legalización:

Tabla 11. Convenio MINED. Centros Escolares de Proceso

N°	Código	Centro Escolar o Inmueble	Departamento	Municipio
1	E10044	C.E. CASERIO RANCHO GRANDE CANTON EL JUNQUILLO	AHUACHAPAN	AHUACHAPAN
2	E10056	ESC. DE EDUC.PARV.DE APANECA	AHUACHAPAN	APANECA
3	E10061	C.E. GENERAL FRANCISCO MENENDEZ	AHUACHAPAN	APANECA
4	E86486	C.E. COLONIA SAN PEDRO	AHUACHAPAN	APANECA
5	E10085	C.E. CANTON SHUCUTITAN	AHUACHAPAN	CONCEPCION DE ATACO
6	E10090	C.E. CASERIO SAN LUIS	AHUACHAPAN	CONCEPCION DE ATACO
7	E60029	C.E. CASERIO TEAPAN	AHUACHAPAN	CONCEPCION DE ATACO
8	E60139	C.E. CANTON ROSARIO ARRIBA	AHUACHAPAN	JUJUTLA
9	E60062	C.E. CASERIO SAN ALFONSO	AHUACHAPAN	SAN FCO MENENDEZ
10	E60262	C.E. PAZ Y PROGRESO, CANTON LA HACHADURA	AHUACHAPAN	SAN FCO MENENDEZ
11	E11893	INSTITUTO NACIONAL DE SUCHITOTO	CUSCATLAN	SUCHITOTO
12	E68003	C.E. FINCA LA REFORMA CANTON FINCA EL ESPINO	LA LIBERTAD	ANTIGUO CUSCATLAN
13	E99007	URBANIZACION "MADRE SELVA"	LA LIBERTAD	ANTIGUO CUSCATLAN
14	E60313	C.E. CASERIO VALLE NUEVO CANTON SANTA LUCIA	LA LIBERTAD	CHILTIUPAN
15	E68034	C.E. ARMANDO CRIADO FERNANDEZ	LA LIBERTAD	CHILTIUPAN
16	E68037	C.E. CANTON SANTA MARTA	LA LIBERTAD	CHILTIUPAN
17	E68040	C.E. CANTON CUERVO ABAJO	LA LIBERTAD	CHILTIUPAN
18	E11004	C.E. CASERIO EL CAFETALITO	LA LIBERTAD	CIUDAD ARCE
19	E11009	COMPLEJO EDUCATIVO "JUTTA STEINER DE TORUÑO"	LA LIBERTAD	CIUDAD ARCE
20	E11015	C.E. PROFESOR OSCAR ARMANDO GUERRA CASTRO	LA LIBERTAD	CIUDAD ARCE
21	E11019	C.E. SAN FRANCISCO	LA LIBERTAD	CIUDAD ARCE
22	E14869	INSTITUTO NACIONAL TECPAN	LA LIBERTAD	CIUDAD ARCE
23	E60122	C.E. CANTON SANTA LUCIA	LA LIBERTAD	CIUDAD ARCE
24	E68006	C.E. CASERIO LOT. SAN CARLOS, CTON LA JOYITA	LA LIBERTAD	CIUDAD ARCE
25	E68008	C.E. CASERIO TECPAN, CANTON SITIO DEL NIÑO	LA LIBERTAD	CIUDAD ARCE
26	E68009	C.E. CASERIO COLONIA LAS MARGARITAS ENTRE VIAS	LA LIBERTAD	CIUDAD ARCE
27	E68010	C.E. CASERIO LOS INDIOS	LA LIBERTAD	CIUDAD ARCE
28	E68012	C.E. CANTON LOMA DE ANDALUCIA	LA LIBERTAD	CIUDAD ARCE
29	E86410	COMPLEJO EDUC. JOSE ANTONIO ESCOBAR GUILLEN	LA LIBERTAD	CIUDAD ARCE
30	E68007	C.E. CANTON LAS CRUCES	LA LIBERTAD	CIUDAD ARCE
31	E10035	C.E. HERMANO FRANCISCO RIVAT	LA LIBERTAD	COLON
32	E10050	C.E. NUEVO LOURDES	LA LIBERTAD	COLON
33	E10203	ESC. DE EDUC.PARV.JARDINES DE COLON	LA LIBERTAD	COLON
34	E10342	C.E. PROFESOR JOSE LUIS ERNESTO SANCHEZ	LA LIBERTAD	COLON
35	E11023	C.E. FRANCISCO GAVIDIA	LA LIBERTAD	COLON
36	E11024	C.E. CANTON HACIENDA NUEVA	LA LIBERTAD	COLON



N°	Código	Centro Escolar o Inmueble	Departamento	Municipio
37	E11027	C.E. GUILLERMO GONZALEZ HUEZO	LA LIBERTAD	COLON
38	E11028	INSTITUTO NACIONAL CANTON LOURDES	LA LIBERTAD	COLON
39	E11029	C.E. CANTON LOURDES	LA LIBERTAD	COLON
40	E11038	C.E. CANTON EL CAPULIN	LA LIBERTAD	COLON
41	E68014	C.E. CASERIO COLONIA LA ESPERANZA	LA LIBERTAD	COLON
42	E68015	C.E. CASERIO SAN JOSE NUMERO TRES	LA LIBERTAD	COLON
43	E68016	C.E. CASERIO LAS ARBOLEDAS, CANTON LOURDES	LA LIBERTAD	COLON
44	E68017	C.E. CASERIO HERMOSA PROVIDENCIA CTON LOURDES	LA LIBERTAD	COLON
45	E86439	C.E. CANTON LAS BRISAS	LA LIBERTAD	COLON
46	E11051	INSTITUTO NACIONAL JOSE RIVERA CAMPOS	LA LIBERTAD	COMASAGUA
47	E11053	ESC. DE EDUC.PARV.DE COMASAGUA	LA LIBERTAD	COMASAGUA
48	E60237	C.E. BELLO HORIZONTE	LA LIBERTAD	COMASAGUA
49	E68019	COMPLEJO EDUCATIVO JOSE RODRIGUEZ VALLE	LA LIBERTAD	COMASAGUA
50	E68029	C.E. CASERIO COOPERATIVA EL SITIO	LA LIBERTAD	COMASAGUA
51	E11062	C.E. DE HUIZUCAR	LA LIBERTAD	HUIZUCAR
52	E68048	C.E. CANTON LA LIMA	LA LIBERTAD	HUIZUCAR
53	E68050	C.E. CANTON NAZARETH	LA LIBERTAD	HUIZUCAR
54	E86445	C.E. NUEVO AMANECER	LA LIBERTAD	HUIZUCAR
55	E11072	ESC. DE EDUC.PARV.DE JAYAQUE	LA LIBERTAD	JAYAQUE
56	E11073	C.E. HERBERT DE SOLA	LA LIBERTAD	JAYAQUE
57	E11077	C.E. CALIXTO VELADO	LA LIBERTAD	JAYAQUE
58	E68057	C.E. CASERIO COLONIA DOS DE MAYO CTON LA LABOR	LA LIBERTAD	JAYAQUE
59	E68063	C.E. CASERIO EL PINAL CANTON JUAN HIGINIO	LA LIBERTAD	JAYAQUE
60	E11079	C.E. DE JICALAPA	LA LIBERTAD	JICALAPA
61	E68069	C.E. CASERIO HACIENDA CUMAESLAND	LA LIBERTAD	JICALAPA
62	E11106	C.E. CASERIO EL MORRAL	LA LIBERTAD	LA LIBERTAD
63	E68070	C.E. CASERIO SAN LUIS EL COYOLAR CTON EL CIMARRON	LA LIBERTAD	LA LIBERTAD
64	E68073	C.E. CANTON TEPEAGUA	LA LIBERTAD	LA LIBERTAD
65	E86441	C.E. LOTIFICACION BOSQUE VERDE, CTON CIMARRON	LA LIBERTAD	LA LIBERTAD
66	E10235	INSTITUTO NACIONAL DE NUEVO CUSCATLAN	LA LIBERTAD	NUEVO CUSCATLAN
67	E11111	C.E. HACIENDA FLORENCIA	LA LIBERTAD	NUEVO CUSCATLAN
68	E11146	C.E. CASERIO LA ESPERANZA CTON. EL PUENTE	LA LIBERTAD	QUEZALTEPEQUE
69	E11149	C.E. CASERIO LA LAVA CTON. PRIMAVERA	LA LIBERTAD	QUEZALTEPEQUE
70	E11150	C.E. CASERIO EL AGUACATE CTON. TACACHICO	LA LIBERTAD	QUEZALTEPEQUE
71	E11159	ESC. DE EDUC.PARV.DE QUEZALTEPEQUE	LA LIBERTAD	QUEZALTEPEQUE
72	E11166	C.E. CTON. GIRON	LA LIBERTAD	QUEZALTEPEQUE
73	E11170	CENTRO EDUCATIVO CTON. LOS SITIOS DE NEJAPA	LA LIBERTAD	QUEZALTEPEQUE
74	E11171	C.E. JOSE DOLORES LARREYNAGA	LA LIBERTAD	QUEZALTEPEQUE
75	E11172	C.E. MIGUEL ANGEL GARCIA	LA LIBERTAD	QUEZALTEPEQUE
76	E11175	C.E. PROFA MARIA JULIA ALVARADO MADRID DE GARCIA	LA LIBERTAD	QUEZALTEPEQUE
77	E11176	C.E. EMILIA MERCHER	LA LIBERTAD	QUEZALTEPEQUE
78	E68096	C.E. ARTURO GOMEZ	LA LIBERTAD	QUEZALTEPEQUE
79	E68098	C.E. CASERIO TACACHICO CTON. TACACHICO	LA LIBERTAD	QUEZALTEPEQUE

N°	Código	Centro Escolar o Inmueble	Departamento	Municipio
80	E68095	C.E. CTON. SAN JUAN LOS PLANES	LA LIBERTAD	QUEZALTEPEQUE
81	E11178	C.E. CTON. ATEOS	LA LIBERTAD	SACACOYO
82	E11179	C.E. CASERIO EL TIGRE DEL CTON. ATEOS	LA LIBERTAD	SACACOYO
83	E11180	COMPLEJO EDUCATIVO MARISOL BOLAÑOS DE RIVAS	LA LIBERTAD	SACACOYO
84	E11181	ESC. DE EDUC.PARV.DE SACACOYO	LA LIBERTAD	SACACOYO
85	E11187	C.E. HABITACIONAL SAN JOSE	LA LIBERTAD	SAN JOSE VILLANUEVA
86	E68105	C.E. CASERIO ESPIRITU SANTO CTON. ESCALON	LA LIBERTAD	SAN JOSE VILLANUEVA
87	E68106	C.E. CASERIO LA SERENA CTON. TULA	LA LIBERTAD	SAN JOSE VILLANUEVA
88	E10210	C.E. MARGARITA PANILLA DE BARILLAS	LA LIBERTAD	SAN JUAN OPICO
89	E10424	C.E. PROFA JUANA DEL CARMEN BARRERA AQUINO	LA LIBERTAD	SAN JUAN OPICO
90	E11188	C.E. CASERIO LAS FLORES CTON. AGUA ESCONDIDA	LA LIBERTAD	SAN JUAN OPICO
91	E11212	ESC. DE EDUC.PARV.HACIENDA CHANMICO	LA LIBERTAD	SAN JUAN OPICO
92	E11213	ESC. DE EDUC.PARV.HACIENDA SAN ANDRES	LA LIBERTAD	SAN JUAN OPICO
93	E11220	C.E. CTON. MINAS DE PLOMO	LA LIBERTAD	SAN JUAN OPICO
94	E11222	C.E. HDA LOS CHORROS CTON. AGUA ESCONDIDA	LA LIBERTAD	SAN JUAN OPICO
95	E11225	C.E. CTON. SAN PEDRO ORIENTE	LA LIBERTAD	SAN JUAN OPICO
96	E11230	C.E. CTON. SAN NICOLAS LA ENCARNACION	LA LIBERTAD	SAN JUAN OPICO
97	E11231	C.E. CTON. LOS AMATES	LA LIBERTAD	SAN JUAN OPICO
98	E11240	C.E. CTON. JOYA DE CEREN	LA LIBERTAD	SAN JUAN OPICO
99	E12624	ESC. DE EDUC.PARV.CTON. CHANMICO	LA LIBERTAD	SAN JUAN OPICO
100	E13003	ESC. DE EDUC.PARV.JOYA DE CEREN	LA LIBERTAD	SAN JUAN OPICO
101	E60127	C.E. CASERIO VILLA LA ESPERANZA	LA LIBERTAD	SAN JUAN OPICO
102	E60154	C.E. CASERIO LA BOLSA CTON. SAN ANTONIO	LA LIBERTAD	SAN JUAN OPICO
103	E68119	C.E. CTON. SAN NICOLAS LOS ECUEUNTROS UNO	LA LIBERTAD	SAN JUAN OPICO
104	E68120	C.E. CTON. SAN NICOLAS LOS ENCUENTROS DOS	LA LIBERTAD	SAN JUAN OPICO
105	E68121	C.E. CTON. SAN PEDRO MARTIR	LA LIBERTAD	SAN JUAN OPICO
106	E68126	C.E. CASERIO COLONIA EL MILAGRO CTON LA ARENERA	LA LIBERTAD	SAN JUAN OPICO
107	E86409	C.E. CASERIO EL ZAPOTE	LA LIBERTAD	SAN JUAN OPICO
108	E86443	C.E. CASERIO EL CHILAR	LA LIBERTAD	SAN JUAN OPICO
109	E11238	C.E. FINCA EL REFUGIO	LA LIBERTAD	SAN JUAN OPICO
110	E11239	C.E. CTON. AGUA ESCONDIDA	LA LIBERTAD	SAN JUAN OPICO
111	E11148	C.E. HACIENDA SAN LORENZO CTON. EL JICARO	LA LIBERTAD	SAN MATIAS
112	E11227	C.E. HACIENDA TALCUALUYA CTON. EL CARMEN	LA LIBERTAD	SAN MATIAS
113	E11243	C.E. NATALIA LOPEZ	LA LIBERTAD	SAN MATIAS
114	E11249	C.E. CTON. EL JICARO	LA LIBERTAD	SAN MATIAS
115	E14873	INSTITUTO NACIONAL DE SAN MATIAS	LA LIBERTAD	SAN MATIAS
116	E60256	C.E. CASERIO LOS LOTES CTON. LA PUEBLA	LA LIBERTAD	SAN MATIAS
117	E68124	C.E. CASERIO LAS MERCEDES, CTON. EL CARMEN	LA LIBERTAD	SAN MATIAS
118	E68127	C.E. CTON. LOS PALMITOS	LA LIBERTAD	SAN MATIAS
119	E68129	C.E. CTON. SANTA TERESA	LA LIBERTAD	SAN MATIAS
120	E11254	INSTITUTO NACIONAL DE SAN PABLO TACACHICO	LA LIBERTAD	SAN PABLO TACACHICO
121	E11260	C.E. CASERIO LAS PAVAS CTON. EL PAPTURRAL	LA LIBERTAD	SAN PABLO TACACHICO
122	E68142	C.E. CTON. MOGOTES	LA LIBERTAD	SAN PABLO TACACHICO

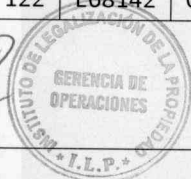

N°	Código	Centro Escolar o Inmueble	Departamento	Municipio
123	E68146	C.E. CASERIO LOS MANGOS	LA LIBERTAD	SAN PABLO TACACHICO
124	E68147	C.E. CASERIO MALPANECA CTON. MONCAGUA	LA LIBERTAD	SAN PABLO TACACHICO
125	E68148	C.E. CASERIO COPINULA CTON. MONCAGUA	LA LIBERTAD	SAN PABLO TACACHICO
126	E11256	C.E. PROFESOR JESUS LEOCADIO PALENCIA	LA LIBERTAD	SAN PABLO TACACHICO
127	E68151	C.E. CASERIO LAS ARENAS	LA LIBERTAD	SAN PABLO TACACHICO
128	E11257	C.E. "SAN ISIDRO"	LA LIBERTAD	SAN PABLO TACACHICO
129	E11113	C.E. CTON. EL COMBO	LA LIBERTAD	SANTA TECLA
130	E11114	C.E. REFUGIO DE LA PAZ	LA LIBERTAD	SANTA TECLA
131	E11117	INSTITUTO NACIONAL JOSE DAMIAN VILLACORTA	LA LIBERTAD	SANTA TECLA
132	E11120	C.E. CTON. EL PROGRESO	LA LIBERTAD	SANTA TECLA
133	E11121	C.E. CTON. LAS GRANADILLAS	LA LIBERTAD	SANTA TECLA
134	E11122	C.E. CTON. LOS NARANJOS	LA LIBERTAD	SANTA TECLA
135	E11123	C.E. QUEZALTEPEC	LA LIBERTAD	SANTA TECLA
136	E11124	ESC. DE EDUC.PARV.COLONIA QUEZALTEPEC	LA LIBERTAD	SANTA TECLA
137	E11125	ESCUELA DE EDUC. ESPECIAL NVA SAN SALVADOR	LA LIBERTAD	SANTA TECLA
138	E11128	C.E. CTON. LOS AMATES	LA LIBERTAD	SANTA TECLA
139	E11129	C.E. CTON. EL MATAZANO	LA LIBERTAD	SANTA TECLA
140	E11130	C.E. ORGANIZACION DE ESTADOS IBEROAMERICANOS	LA LIBERTAD	SANTA TECLA
141	E11132	C.E. MARCELINO GARCIA FLAMENCO	LA LIBERTAD	SANTA TECLA
142	E68077	COMPLEJO EDUCATIVO AMIGOS DEL VOLCAN	LA LIBERTAD	SANTA TECLA
143	E68079	C.E. CTON. EL LIMON	LA LIBERTAD	SANTA TECLA
144	E68085	C.E. CTON. LOS PAJALES	LA LIBERTAD	SANTA TECLA
145	E68086	C.E. CTON. VICTORIA	LA LIBERTAD	SANTA TECLA
146	E99005	ESMA	LA LIBERTAD	SANTA TECLA
147	E99006	BODEGA QUEZALTEPEC	LA LIBERTAD	SANTA TECLA
148	E10128	ESC. DE EDUC.PARV.PRUDENCIA AYALA	LA LIBERTAD	TALNIQUE
149	E14841	INSTITUTO NACIONAL CTON. SAN JOSE LOS SITIOS	LA LIBERTAD	TALNIQUE
150	E60123	C.E. CTON. EL TRANSITO	LA LIBERTAD	TALNIQUE
151	E10317	C.E. SAN ISIDRO LABRADOR	LA LIBERTAD	TAMANIQUE
152	E11262	COMPLEJO EDUC. CAP.GENERAL GERARDO BARRIOS	LA LIBERTAD	TAMANIQUE
153	E68170	C.E. CTON. SANTA LUCIA	LA LIBERTAD	TAMANIQUE
154	E68173	C.E. CASERIO SAN VICENTE CTON. TARPEYA CERRADO	LA LIBERTAD	TAMANIQUE
155	E11283	INSTITUTO NACIONAL DE TEOTEPEQUE	LA LIBERTAD	TEOTEPEQUE
156	E68180	C.E. CTON. LOS IZOTES	LA LIBERTAD	TEOTEPEQUE
157	E68185	C.E. CASERIO EL NISPERO CTON. METAYO	LA LIBERTAD	TEOTEPEQUE
158	E68189	C.E. CTON. EL CARRIZO	LA LIBERTAD	TEPECOYO
159	E68190	C.E. CTON. EL GUAMO	LA LIBERTAD	TEPECOYO
160	E68191	C.E. CTON. EL MOJON	LA LIBERTAD	TEPECOYO
161	E68193	C.E. CTON. LA JAVILLA	LA LIBERTAD	TEPECOYO
162	E10386	C.E. PADRE MARIO ADIN CRUZ ZALDIVAR	LA LIBERTAD	ZARAGOZA
163	E11301	C.E. CTON. EL BARILLO	LA LIBERTAD	ZARAGOZA
164	E60233	C.E. CASERIO COMUNIDAD CORINTO 1 Y 2	LA LIBERTAD	ZARAGOZA
165	E68200	C.E. CASERIO HDA CORINTO CTON. SAN FRANCISCO	LA LIBERTAD	ZARAGOZA

N°	Código	Centro Escolar o Inmueble	Departamento	Municipio
166	E86485	C.E. COMUNIDAD LOS CEDROS	LA LIBERTAD	ZARAGOZA
167	E60205	C.E. "CASERIO MARIA PURA"	LA UNION	EL SAUCE
168	E99008	PROYECTO PARA CONTRUCCION DE INCTAUES	MORAZAN	SAN FCO GOTERA
169	E11307	INSTITUTO NACIONAL DE AGUILARES"	SAN SALVADOR	AGUILARES
170	E11308	C.E. MODESTO BARRIOS	SAN SALVADOR	AGUILARES
171	E11309	ESC. DE EDUC.PARV.DE AGUILARES	SAN SALVADOR	AGUILARES
172	E11312	C.E. PROFESORA MARIA TERESA GUZMAN	SAN SALVADOR	AGUILARES
173	E11314	C.E. URBANIZACION CELSA PALACIOS	SAN SALVADOR	AGUILARES
174	E70002	C.E. "CASERIO SIHUATAN C/ PIÑALITOS"	SAN SALVADOR	AGUILARES
175	E70003	C.E. CTON. LAS PAMPAS	SAN SALVADOR	AGUILARES
176	E86383	C.E. "CASERIO LA SABANA, C/ PISHISHAPA"	SAN SALVADOR	AGUILARES
177	E10065	INSTITUTO NACIONAL COLONIA VALLE DEL SOL	SAN SALVADOR	APOPA
178	E10123	C.E. URBANIZACION SANTA TERESA DE LAS FLORES	SAN SALVADOR	APOPA
179	E11323	C.E. PROFESOR ROMEO HUMBERTO GONZALEZ	SAN SALVADOR	APOPA
180	E11328	ESC. DE EDUC.PARV.JARDINES DEL NORTE DOS	SAN SALVADOR	APOPA
181	E11330	INSTITUTO NACIONAL "DE APOPA"	SAN SALVADOR	APOPA
182	E11331	C.E. "CTON. EL ANGEL"	SAN SALVADOR	APOPA
183	E11332	C.E. CTON. JOYA GRANDE	SAN SALVADOR	APOPA
184	E11336	C.E. "COLONIA LAS CAÑAS"	SAN SALVADOR	APOPA
185	E11337	C.E. SARA PALMA DE JULE	SAN SALVADOR	APOPA
186	E11346	ESC. DE EDUC.PARV.PROFA BERTA ARLINA MOLINA	SAN SALVADOR	APOPA
187	E11348	C.E. CTON. TRES CEIBAS	SAN SALVADOR	APOPA
188	E11351	C.E. "CTON. SAN NICOLAS "	SAN SALVADOR	APOPA
189	E70009	C.E. CTON. TRES CEIBAS ARRIBA	SAN SALVADOR	APOPA
190	E70038	C.E. "CASERIO SUCHINANGUITO, C/ SUCHINANGO"	SAN SALVADOR	APOPA
191	E86393	C.E. "LOT. SANTA CARLOTA N° 1, C/ JOYA GALANA"	SAN SALVADOR	APOPA
192	E86394	C.E. CASERIO PETACONES	SAN SALVADOR	APOPA
193	E86395	C.E. CTON. LAS DELICIAS	SAN SALVADOR	APOPA
194	E11338	C.E. "REPUBLICA DE CHINA"	SAN SALVADOR	APOPA
195	E11341	C.E. "COLONIA SANTA LUCIA"	SAN SALVADOR	APOPA
196	E11358	C.E. "CTON. EL RETIRO"	SAN SALVADOR	AYUTUXTEPEQUE
197	E11360	ESC. DE EDUC.PARV.COLONIA SAN ANTONIO	SAN SALVADOR	AYUTUXTEPEQUE
198	E70010	C.E. CTON. ZAPOTE ARRIBA	SAN SALVADOR	AYUTUXTEPEQUE
199	E86389	C.E. COMU. PLANES DE MARIONA, C/ SAN LUIS MARIONA	SAN SALVADOR	CIUDAD DELGADO
200	E11758	C.E. "COLONIA FLORENCIA",	SAN SALVADOR	CIUDAD DELGADO
201	E11759	C.E. COMUNIDAD PRADERA III	SAN SALVADOR	CIUDAD DELGADO
202	E86384	C.E. COMUNIDAD LOS LLANITOS	SAN SALVADOR	CIUDAD DELGADO
203	E11771	C.E. REINO DE HOLANDA	SAN SALVADOR	CIUDAD DELGADO
204	E11780	C.E. PEDRO PABLO CASTILLO	SAN SALVADOR	CIUDAD DELGADO
205	E11760	C.E. COLONIA ESCALANTE	SAN SALVADOR	CIUDAD DELGADO
206	E60185	C.E. COMUNIDAD SAN FERNANDO	SAN SALVADOR	CIUDAD DELGADO
207	E11761	ESC. DE EDUC.PARV.DR. CARLOS ENRIQUE COLINDRES	SAN SALVADOR	CIUDAD DELGADO
208	E11752	INSTITUTO NACIONAL "DE CIUDAD DELGADO"	SAN SALVADOR	CIUDAD DELGADO

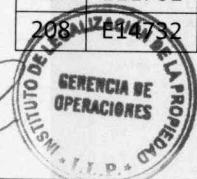

N°	Código	Centro Escolar o Inmueble	Departamento	Municipio
209	E11363	ESC. DE EDUC.PARV."CTON. SAN LUIS MARIONA"	SAN SALVADOR	CUSCATANCINGO
210	E86332	C.E. URBANIZACION MONTECARMELO	SAN SALVADOR	CUSCATANCINGO
211	E86333	C.E. "SECTOR UNIDO"	SAN SALVADOR	CUSCATANCINGO
212	E11370	C.E. SANTA ROSA	SAN SALVADOR	CUSCATANCINGO
213	E86388	C.E. COMUNIDAD LA PAZ	SAN SALVADOR	CUSCATANCINGO
214	E14812	C.E. "CIUDAD FUTURA"	SAN SALVADOR	CUSCATANCINGO
215	E70013	C.E. CASERIO COMUNIDADES UNIDAS	SAN SALVADOR	CUSCATANCINGO
216	E70093	C.E. "CASERIO URBANIZACION LIRIOS DEL NORTE,	SAN SALVADOR	CUSCATANCINGO
217	E11378	C.E. HERBERT DE SOLA	SAN SALVADOR	EL PAISNAL
218	E11379	C.E. CTON. SAN RAFAEL	SAN SALVADOR	EL PAISNAL
219	E60175	C.E. COMUNIDAD EL TULE 1	SAN SALVADOR	EL PAISNAL
220	E60306	C.E. MONSEÑOR GREGORIO ROSA CHAVEZ	SAN SALVADOR	EL PAISNAL
221	E70015	COMPLEJO EDUC. CTON. SAN FRANCISCO DOS CERROS	SAN SALVADOR	EL PAISNAL
222	E70016	C.E. CTON. POTRERO GRANDE	SAN SALVADOR	EL PAISNAL
223	E70017	C.E. CTON. SAN ANTONIO GRANDE	SAN SALVADOR	EL PAISNAL
224	E70018	C.E. "CASERIO EL VERDIO"	SAN SALVADOR	EL PAISNAL
225	E70019	C.E. CASERIO COMUNIDAD FE CTON. SAN DIEGO	SAN SALVADOR	EL PAISNAL
226	E86331	C.E. COMUNIDAD SANTIAGO TORRES CTON NATIVIDAD	SAN SALVADOR	EL PAISNAL
227	E11380	COMPLEJO EDUCATIVO "DELFINA DE DIAZ"	SAN SALVADOR	GUAZAPA
228	E60212	C.E. CASERIO COMUNIDAD ELENO CASTRO	SAN SALVADOR	GUAZAPA
229	E70023	C.E. CASERIO SANTA ISABEL CTON. SAN LUCAS	SAN SALVADOR	GUAZAPA
230	E86327	C.E. CASERIO MARTIRES JESUITAS	SAN SALVADOR	GUAZAPA
231	E86387	C.E. CASERIO SECTOR LA BOMBA CTON. ZACAMIL	SAN SALVADOR	GUAZAPA
232	E11390	C.E. COLONIA SAN FELIPE	SAN SALVADOR	ILOPANGO
233	E11392	C.E. COMUNIDAD SAN BARTOLO DEL NORTE	SAN SALVADOR	ILOPANGO
234	E11395	INSTITUTO NACIONAL "DE SAN BARTOLO"	SAN SALVADOR	ILOPANGO
235	E11406	C.E. COLONIA VERACRUZ, CTON. SAN BARTOLO	SAN SALVADOR	ILOPANGO
236	E11407	COMPLEJO EDUCATIVO COLONIA LAS CAÑAS	SAN SALVADOR	ILOPANGO
237	E11531	C.E. COLONIA LLANO VERDE	SAN SALVADOR	ILOPANGO
238	E60311	C.E. CTON. SAN JOSE SHANGALLO	SAN SALVADOR	ILOPANGO
239	E10223	ESC. DE EDUC.PARV.COMUNIDAD 7 DE SEPTIEMBRE	SAN SALVADOR	ILOPANGO
240	E11394	C.E. JARDINES DE SELT-SUTT	SAN SALVADOR	ILOPANGO
241	E70026	COMPLEJO EDUCATIVO CTON. SAN BARTOLO	SAN SALVADOR	ILOPANGO
242	E70027	C.E. CASERIO COMUNIDAD BETANIA	SAN SALVADOR	ILOPANGO
243	E11405	C.E. JARDINES DE SAN BARTOLO	SAN SALVADOR	ILOPANGO
244	E11430	C.E. ASOC.SALVADOREÑA DE SEÑORAS DE INGENIEROS CIVILES	SAN SALVADOR	MEJICANOS
245	E11433	COMPLEJO EDUC. PROFA MARIA AMANDA ARTIGA DE VILLALTA	SAN SALVADOR	MEJICANOS
246	E11434	C.E. BARRIO LAS DELICIAS	SAN SALVADOR	MEJICANOS
247	E11436	C.E. "AMALIA VDA. DE MENENDEZ"	SAN SALVADOR	MEJICANOS
248	E11420	INSTITUTO NACIONAL MAESTRO ALBERTO MASFERRER	SAN SALVADOR	MEJICANOS
249	E11422	C.E. " REPUBLICA ORIENTAL DEL URUGUAY"	SAN SALVADOR	MEJICANOS
250	E11441	C.E. CTON. TUTULTEPEQUE	SAN SALVADOR	NEJAPA
251	E11449	C.E. CTON. BARBA RUBIA	SAN SALVADOR	NEJAPA

N°	Código	Centro Escolar o Inmueble	Departamento	Municipio
252	E11452	C.E. "GENERAL FRANCISCO MORAZAN"	SAN SALVADOR	NEJAPA
253	E11453	C.E. PROFESOR ALBERTO MONTIEL VILLACORTA	SAN SALVADOR	NEJAPA
254	E70031	C.E. CASERIO PUERTA DEL LLANO CTON. CAMOTEPEQUE	SAN SALVADOR	NEJAPA
255	E70032	C.E. CASERIO JOYA GALANA	SAN SALVADOR	NEJAPA
256	E70033	C.E. CASERIO EL ANONAL	SAN SALVADOR	NEJAPA
257	E70034	C.E. CTON. EL BONETE	SAN SALVADOR	NEJAPA
258	E70035	C.E. CASERIO EL CASTAÑO CTON. EL CONACASTE	SAN SALVADOR	NEJAPA
259	E70036	C.E. CTON. EL SALITRE	SAN SALVADOR	NEJAPA
260	E70040	C.E. CASERIO LAS MESAS CTON. GALERA QUEMADA	SAN SALVADOR	NEJAPA
261	E86245	C.E. CASERIO LOS NARANJOS	SAN SALVADOR	NEJAPA
262	E86391	C.E. "CASERIO EL JABALI, C/ GALERA QUEMADA"	SAN SALVADOR	NEJAPA
263	E11464	C.E. "CTON. LOS TRONCONES"	SAN SALVADOR	PANCHIMALCO
264	E70045	C.E. CASERIO EL SILLAR	SAN SALVADOR	PANCHIMALCO
265	E70046	C.E. CTON. AZACUALPA	SAN SALVADOR	PANCHIMALCO
266	E70050	C.E. "ELISA CARRILLO DE MENDOZA"	SAN SALVADOR	PANCHIMALCO
267	E70051	C.E. CTON. LOS PAJALES	SAN SALVADOR	PANCHIMALCO
268	E70054	C.E. CTON. PANCHIMALQUITO	SAN SALVADOR	PANCHIMALCO
269	E70056	COMPLEJO EDUCATIVO CTON. SAN ISIDRO	SAN SALVADOR	PANCHIMALCO
270	E70057	C.E. CTON. EL DIVISADERO	SAN SALVADOR	PANCHIMALCO
271	E70097	C.E. "CASERIO AMAYITO, C/ AZACUALPA"	SAN SALVADOR	PANCHIMALCO
272	E86397	C.E. "CASERIO LOS LINDEROS, C/ AZACUALPA"	SAN SALVADOR	PANCHIMALCO
273	E11469	COMPLEJO EDUC. PROF. BERNARDINO VILLAMARIONA	SAN SALVADOR	PANCHIMALCO
274	E86324	C.E. "CASERIO SIHUATENANGO, C/ SAN ISIDRO"	SAN SALVADOR	PANCHIMALCO
275	E11471	COMPLEJO EDUCATIVO MANUEL JOSE ARCE	SAN SALVADOR	ROSARIO DE MORA
276	E86329	C.E. CTON. SAN RAMON	SAN SALVADOR	ROSARIO DE MORA
277	E11474	C.E. "CTON. LAS BARROSAS"	SAN SALVADOR	ROSARIO DE MORA
278	E70059	C.E. CASERIO LAS MARGARITAS CTON. SAN RAMON	SAN SALVADOR	ROSARIO DE MORA
279	E11481	C.E. CTON. GUADALUPE	SAN SALVADOR	SAN MARCOS
280	E11484	C.E. CTON. SAN JOSE AGUACATITAN	SAN SALVADOR	SAN MARCOS
281	E10160	C.E. RESIDENCIAL ALTAVISTA	SAN SALVADOR	SAN MARTIN
282	E11498	C.E. COLONIA ANEMONA	SAN SALVADOR	SAN MARTIN
283	E11502	ESC. DE EDUC. PARV. MARGARITA OVIEDO DE VENUTOLO	SAN SALVADOR	SAN MARTIN
284	E11505	INSTITUTO NACIONAL DE SAN MARTIN	SAN SALVADOR	SAN MARTIN
285	E11508	C.E. "COLONIA LA PALMA, CTON. LA PALMA"	SAN SALVADOR	SAN MARTIN
286	E11510	C.E. CTON. SAN JOSE PRIMERO	SAN SALVADOR	SAN MARTIN
287	E11517	C.E. CTON. LAS DELICIAS	SAN SALVADOR	SAN MARTIN
288	E14837	C.E. COMUNIDAD SANTA MARIA	SAN SALVADOR	SAN MARTIN
289	E70062	C.E. CASERIO APANCINO	SAN SALVADOR	SAN MARTIN
290	E70063	C.E. CASERIO COMUNIDAD SAN ANDRES	SAN SALVADOR	SAN MARTIN
291	E70064	C.E. "CASERIO COM. VALLE LAS DELICIAS, C/ LAS DELICIAS"	SAN SALVADOR	SAN MARTIN
292	E86438	C.E. COMUNIDAD AARON JOAQUIN	SAN SALVADOR	SAN MARTIN
293	E70061	C.E. CASERIO EL MOJON	SAN SALVADOR	SAN MARTIN
294	E11542	INSTITUTO NACIONAL DE COMERCIO	SAN SALVADOR	SAN SALVADOR

N°	Código	Centro Escolar o Inmueble	Departamento	Municipio
295	E11589	ESC. DE EDUC.PARV.CENTRO URBANO MONSERRAT	SAN SALVADOR	SAN SALVADOR
296	E11602	ESC. DE EDUC.PARV.COLONIA MONSERRAT	SAN SALVADOR	SAN SALVADOR
297	E11547	INSTITUTO NACIONAL PROF. JAIME FRANCISCO LOPEZ.	SAN SALVADOR	SAN SALVADOR
298	E11604	ESC. DE EDUC.PARV.PROFA. LUISA MORAN CASTRO.	SAN SALVADOR	SAN SALVADOR
299	E11593	C.E. SAN ANTONIO ABAD	SAN SALVADOR	SAN SALVADOR
300	E11594	C.E. JUANA LOPEZ	SAN SALVADOR	SAN SALVADOR
301	E11548	ESC. DE EDUC.PARV.JOSE CECILIO DEL VALLE	SAN SALVADOR	SAN SALVADOR
302	E11549	ESC. DE EDUC.PARV.COMUNIDAD EL PRADO	SAN SALVADOR	SAN SALVADOR
303	E11598	C.E. REPUBLICA DE ITALIA	SAN SALVADOR	SAN SALVADOR
304	E11630	C.E. FRANCISCO CAMPOS	SAN SALVADOR	SAN SALVADOR
305	E11650	C.E. " MONSEÑOR BASILIO PLANTIER "	SAN SALVADOR	SAN SALVADOR
306	E60321	C.E. CASERIO EL GUAYABO CTON SAN ISIDRO LOS PLANES	SAN SALVADOR	SAN SALVADOR
307	E11575	C.E. CTON. SAN CRISTOBAL	SAN SALVADOR	SAN SALVADOR
308	E11592	C.E. JOSE MEJIA	SAN SALVADOR	SAN SALVADOR
309	E11675	C.E. LIGA PANAMERICANA	SAN SALVADOR	SAN SALVADOR
310	E11618	ESC. DE EDUC.PARV.ROSAURA ZAPATA	SAN SALVADOR	SAN SALVADOR
311	E11629	C.E. REPUBLICA DE EL SALVADOR	SAN SALVADOR	SAN SALVADOR
312	E10162	ESC. DE EDUC.PARV.SAN JACINTO	SAN SALVADOR	SAN SALVADOR
313	E11601	ESC. DE EDUC.PARV.ESTADO DE ISRAEL	SAN SALVADOR	SAN SALVADOR
314	E11628	C.E. DR DARIO GONZALEZ GRANJA DOLORES	SAN SALVADOR	SAN SALVADOR
315	E11635	C.E. COLONIA QUIÑONEZ	SAN SALVADOR	SAN SALVADOR
316	E11639	C.E. COLONIA SANTA LUCIA DE SAN SALVADOR	SAN SALVADOR	SAN SALVADOR
317	E10219	C.E. PARA CIEGOS EUGENIA VIUDA DE DUEÑAS	SAN SALVADOR	SAN SALVADOR
318	E11583	C.E. COMUNIDAD SERPAS	SAN SALVADOR	SAN SALVADOR
319	E11584	C.E. CASERIO LAS LAJAS, CTON. SAN ANTONIO ABAD	SAN SALVADOR	SAN SALVADOR
320	E11621	ESC. DE EDUC.PARV.COLONIA SAN BENITO	SAN SALVADOR	SAN SALVADOR
321	E11562	C.E. COLONIA ESMERALDA	SAN SALVADOR	SAN SALVADOR
322	E11563	ESC. DE EDUC.PARV.COLONIA ATONALT	SAN SALVADOR	SAN SALVADOR
323	E11622	ESC. DE EDUC.PARV.SANTA MARTA	SAN SALVADOR	SAN SALVADOR
324	E11668	C.E. JOSE MATIAS DELGADO	SAN SALVADOR	SAN SALVADOR
325	E14799	INSTITUTO NACIONAL DE SANTIAGO TEXACUANGOS	SAN SALVADOR	STGO TEXACUANGOS
326	E70068	C.E. CASERIO SANTA ISABEL CTON. ASINO	SAN SALVADOR	STGO TEXACUANGOS
327	E70069	C.E. CASERIO EL SAUCE	SAN SALVADOR	STGO TEXACUANGOS
328	E70067	C.E. CASERIO SANTA MARIA LA ESPERANZA	SAN SALVADOR	STGO TEXACUANGOS
329	E11694	INSTITUTO NACIONAL "SIMON BOLIVAR"	SAN SALVADOR	SANTO TOMAS
330	E11696	C.E. RUBEN DARIO	SAN SALVADOR	SANTO TOMAS
331	E70076	C.E. CTON. CAÑA BRAVA	SAN SALVADOR	SANTO TOMAS
332	E70077	C.E. CTON. CUAPA	SAN SALVADOR	SANTO TOMAS
333	E70078	C.E. CTON. CHALTEPE	SAN SALVADOR	SANTO TOMAS
334	E70080	C.E. CTON. EL GUAJE	SAN SALVADOR	SANTO TOMAS
335	E70083	C.E. CTON. POTRERILLOS	SAN SALVADOR	SANTO TOMAS
336	E11393	COMPLEJO EDUCATIVO REPARTO VALLE NUEVO	SAN SALVADOR	SOYAPANGO
337	E11706	C.E. URBANIZACION LOS ANGELES	SAN SALVADOR	SOYAPANGO

N°	Código	Centro Escolar o Inmueble	Departamento	Municipio
338	E11707	INSTITUTO NACIONAL DE SOYAPANGO	SAN SALVADOR	SOYAPANGO
339	E11711	C.E. "BOSQUES DEL RIO"	SAN SALVADOR	SOYAPANGO
340	E11714	C.E. REPARTO GUADALUPE	SAN SALVADOR	SOYAPANGO
341	E11732	C.E. " ANTONIO JOSE CAÑAS "	SAN SALVADOR	SOYAPANGO
342	E13668	C.E. "AGUSTIN LINARES"	SAN SALVADOR	SOYAPANGO
343	E13713	C.E. "URBANIZACION LAS MARGARITAS "	SAN SALVADOR	SOYAPANGO
344	E13714	ESC. DE EDUC.PARV.AMATEPEC	SAN SALVADOR	SOYAPANGO
345	E70085	C.E. RIO LAS CAÑAS	SAN SALVADOR	SOYAPANGO
346	E10057	C.E. "CIUDAD CREDISA"	SAN SALVADOR	SOYAPANGO
347	E10086	C.E. LA CAMPANERA	SAN SALVADOR	SOYAPANGO
348	E11712	C.E. COLONIA VILLA ALEGRE	SAN SALVADOR	SOYAPANGO
349	E11703	COMPLEJO EDUCATIVO "MONTES DE SAN BARTOLO IV"	SAN SALVADOR	SOYAPANGO
350	E11705	C.E. ALTOS DE MONTE CARMELO	SAN SALVADOR	SOYAPANGO
351	E11713	C.E. JARDINES DE MONTE BLANCO	SAN SALVADOR	SOYAPANGO
352	E11717	ESC. DE EDUC.PARV." LOS CONACASTES "	SAN SALVADOR	SOYAPANGO
353	E60295	C.E. RESIDENCIAL REGALO DE DIOS	SAN SALVADOR	SOYAPANGO
354	E11722	ESC. DE EDUC.PARV.COLONIA LAS BRISAS	SAN SALVADOR	SOYAPANGO
355	E14726	ESC. DE EDUC.PARV.CTON. EL LIMON	SAN SALVADOR	SOYAPANGO
356	E14818	C.E. SANTA EDUVIGES	SAN SALVADOR	SOYAPANGO
357	E11718	INSTITUTO NACIONAL DE CIUDAD CREDISA	SAN SALVADOR	SOYAPANGO
358	E11737	C.E. CAMPAMENTO MORAZAN	SAN SALVADOR	SOYAPANGO
359	E10096	C.E. SAN ANTONIO	SAN SALVADOR	SOYAPANGO
360	E11723	C.E. REPUBLICA DE COREA	SAN SALVADOR	SOYAPANGO
361	E11716	C.E. RAFAELA SOTOMAYOR DE ALARCIA	SAN SALVADOR	SOYAPANGO
362	E11704	ESC. DE EDUC.PARV.DE SOYAPANGO	SAN SALVADOR	SOYAPANGO
363	E11738	ESC. DE EDUC.PARV.DE SOYAPANGO	SAN SALVADOR	SOYAPANGO
364	E11724	C.E. COLONIA GUAYACAN	SAN SALVADOR	SOYAPANGO
365	E11715	C.E. REPARTO LOS SANTOS	SAN SALVADOR	SOYAPANGO
366	E11740	C.E. PROFESORA MARIA INOCENCIA DE PAREDES	SAN SALVADOR	TONACATEPEQUE
367	E14806	C.E. "ALTAVISTA"	SAN SALVADOR	TONACATEPEQUE
368	E60247	C.E. URBANIZACION CUMBRES DE SAN BARTOLO	SAN SALVADOR	TONACATEPEQUE
369	E70087	C.E. "NEMESIO DEL CARMEN GONZÁLEZ"	SAN SALVADOR	TONACATEPEQUE
370	E70090	C.E. CASERIO LOS ANZORA	SAN SALVADOR	TONACATEPEQUE
371	E10192	C.E. CASERIO LAS CRISTALINAS, CTON. CASA DE TEJAS	SANTA ANA	CANDELARIA DE LA FRONTERA
372	E10194	C.E. "CTON. TIERRA BLANCA"	SANTA ANA	CANDELARIA DE LA FRONTERA
373	E10245	C.E. "CTON. SAN SEBASTIAN"	SANTA ANA	CHALCHUAPA
374	E10250	COMPLEJO EDUCATIVO CASERIO SAN NICOLAS	SANTA ANA	CHALCHUAPA
375	E10256	COMPLEJO EDUCATIVO "CTON. EL COCO"	SANTA ANA	CHALCHUAPA
376	E11524	ESC. DE EDUC.PARV."GUARDERIA MUNICIPAL"	SANTA ANA	CHALCHUAPA
377	E10201	C.E. "COLONIA LAS LUPITAS"	SANTA ANA	COATEPEQUE
378	E10207	COMPLEJO EDUCATIVO CTON. EL TINTERAL	SANTA ANA	COATEPEQUE
379	E10211	C.E. "CTON. CAÑA BRAVA"	SANTA ANA	COATEPEQUE



N°	Código	Centro Escolar o Inmueble	Departamento	Municipio
380	E10226	C.E. "CTON. EL CONACASTE"	SANTA ANA	COATEPEQUE
381	E10227	C.E. "CTON. EL JOCOTON"	SANTA ANA	COATEPEQUE
382	E10229	C.E. "DOCTOR SALVADOR MENDIETA"	SANTA ANA	COATEPEQUE
383	E62007	C.E. "CASERIO EL ROSARIO, C/ EL RESBALADERO"	SANTA ANA	COATEPEQUE
384	E86466	C.E. "CTON. SAN FELIPE"	SANTA ANA	COATEPEQUE
385	E86467	C.E. "CTON. EL JUNQUILLO"	SANTA ANA	COATEPEQUE
386	E10287	C.E. CTON. MONTE BELLO	SANTA ANA	EL CONGO
387	E10292	C.E. "CTON. SAN JUAN CHIQUITO"	SANTA ANA	EL PORVENIR
388	E62018	C.E. "CASERIO CERRO LAS FLORES, C/ EL CARMEN"	SANTA ANA	MASAHUAT
389	E62020	C.E. CTON. EL CARMEN	SANTA ANA	MASAHUAT
390	E62023	C.E. CTON.. LA JOYA	SANTA ANA	MASAHUAT
391	E62026	C.E. "PROFESORA SUSANA IVONN MARTINEZ ARANA"	SANTA ANA	MASAHUAT
392	E62029	C.E. CTON. SAN SEBASTIAN	SANTA ANA	MASAHUAT
393	E10311	INSTITUTO NACIONAL BENJAMIN ESTRADA	SANTA ANA	METAPAN
394	E10327	C.E. "CTON. CUYUISCAT "	SANTA ANA	METAPAN
395	E10328	C.E. "CTON. LA CEIBITA "	SANTA ANA	METAPAN
396	E10343	C.E. "HUMBERTO PARADA SANDOVAL"	SANTA ANA	METAPAN
397	E10356	C.E. "CASERIO SAN DIEGO"	SANTA ANA	METAPAN
398	E10358	C.E. "CASERIO LA CONCHAGUA, CTON. LAS PIEDRAS"	SANTA ANA	METAPAN
399	E10376	C.E. HACIENDA OSTUA	SANTA ANA	METAPAN
400	E62035	C.E. "CASERIO LEMPA, C/ CUYUISCAT"	SANTA ANA	METAPAN
401	E62038	C.E. "CASERIO LAS MARIAS, C/ LA ISLA"	SANTA ANA	METAPAN
402	E62051	C.E. "CASERIO EL RODEO, C/ LAS PIEDRAS"	SANTA ANA	METAPAN
403	E86282	C.E. "CASERIO ARENAL DE PACHECO, C/ LAS PIEDRAS"	SANTA ANA	METAPAN
404	E86477	C.E. "CASERIO EL ZAPOTE BRUJO, C/ EL BRUJO"	SANTA ANA	METAPAN
405	E86480	C.E. "CASERIO LA JUNTA, C/ LA ISLA"	SANTA ANA	METAPAN
406	E10379	C.E. "CTON. EL ANGEL"	SANTA ANA	SAN ANTONIO PAJONAL
407	E62059	C.E. "CASERIO EL MOJON, C/ LA PIEDRONA"	SANTA ANA	SAN ANTONIO PAJONAL
408	E10384	C.E. "CTON. MONTE ALEGRE"	SANTA ANA	SAN SEBASTIAN SALITRILLO
409	E10385	C.E. "CTON. LOS AMATES"	SANTA ANA	SAN SEBASTIAN SALITRILLO
410	E86287	C.E. "LOTIFICACION EL ROSARIO, C/ LOS AMATES"	SANTA ANA	SAN SEBASTIAN SALITRILLO
411	E10215	C.E. "CTON. PLANES DE LA LAGUNA"	SANTA ANA	SANTA ANA
412	E10390	ESC. DE EDUC.PARV."BARRIO SAN MIGUELITO"	SANTA ANA	SANTA ANA
413	E10391	COMPLEJO EDUCATIVO "COLONIA RIO ZARCO"	SANTA ANA	SANTA ANA
414	E10402	C.E. "CTON. EL PORTEZUELO " LOTIFICACION OLIMPIA	SANTA ANA	SANTA ANA
415	E10403	C.E. "CTON. LOMAS DE SAN MARCELINO "	SANTA ANA	SANTA ANA
416	E10412	C.E. "COLONIA LA FORTUNA"	SANTA ANA	SANTA ANA
417	E10418	C.E. "CASERIO EL COBANO, CTON. NANCINTEPEQUE"	SANTA ANA	SANTA ANA
418	E10420	C.E. "DOCTOR CARLOS MAURICIO MOLINA FONSECA"	SANTA ANA	SANTA ANA

N°	Código	Centro Escolar o Inmueble	Departamento	Municipio
419	E10433	C.E. "REPUBLICA FEDERAL DE ALEMANIA"	SANTA ANA	SANTA ANA
420	E10436	C.E. " ANGELA MEDINA GOMEZ "	SANTA ANA	SANTA ANA
421	E10439	C.E. "JUAN JOSE BERNAL"	SANTA ANA	SANTA ANA
422	E10440	C.E. "VALLE EL MATAZANO"	SANTA ANA	SANTA ANA
423	E10441	C.E. "VALLE LOS ELIZONDOS"	SANTA ANA	SANTA ANA
424	E10442	C.E. "RAFAEL ALVAREZ ANGEL"	SANTA ANA	SANTA ANA
425	E10449	C.E. "FINCA SAN FRANCISCO"	SANTA ANA	SANTA ANA
426	E10456	ESC. DE EDUC.PARV."SAN RAFAEL" URB. EL MOLINO	SANTA ANA	SANTA ANA
427	E10457	ESC. DE EDUC.PARV."BARRIO SAN MIGUELITO"	SANTA ANA	SANTA ANA
428	E10458	ESC. DE EDUC.PARV."GUARDERIA Y REFUGIO INFANTIL"	SANTA ANA	SANTA ANA
429	E10461	C.E. "JOSE ALEJANDRO CABRERA"	SANTA ANA	SANTA ANA
430	E10468	COMPLEJO EDUCATIVO "FE Y ALEGRIA LA MERCED"	SANTA ANA	SANTA ANA
431	E10469	C.E. "RAFAEL ALVAREZ LALINDE"	SANTA ANA	SANTA ANA
432	E10471	C.E. "FLORINDA B. GONZALEZ"	SANTA ANA	SANTA ANA
433	E10480	ESC. DE EDUC.PARV."YOLANDA RAMIREZ DE DIAZ"	SANTA ANA	SANTA ANA
434	E10481	ESC. DE EDUC.PARV."SANTA LUCIA"	SANTA ANA	SANTA ANA
435	E10483	C.E. "SANTA ANA CALIFORNIA"	SANTA ANA	SANTA ANA
436	E10489	C.E. "CLUB DE LEONES"	SANTA ANA	SANTA ANA
437	E10493	C.E. "SANTA LUCIA"	SANTA ANA	SANTA ANA
438	E10497	C.E. "PROFESOR FELIX CANIZALEZ P."	SANTA ANA	SANTA ANA
439	E10498	C.E. LEOPOLDO MAYEN TORRES	SANTA ANA	SANTA ANA
440	E13828	ESC. DE EDUC.PARV."JARDIN INFANTIL RIO ZARCO"	SANTA ANA	SANTA ANA
441	E62062	C.E. "CASERIO AYUTICA, C/ AYUTA"	SANTA ANA	SANTA ANA
442	E62063	C.E. "CASERIO LOT. SAN MAURICIO, C/ CANTARRANA"	SANTA ANA	SANTA ANA
443	E62076	C.E. "CASERIO SAN JUAN LAS MINAS, C/ LOS PLANES"	SANTA ANA	SANTA ANA
444	E62077	C.E. "CASERIO VUELTA DE ORO, C/ POTRERILLOS DE LA LAGUNA"	SANTA ANA	SANTA ANA
445	E86284	C.E. "CASERIO LAS COCINAS, C/ CUTUMAY CAMONES"	SANTA ANA	SANTA ANA
446	E86286	C.E. "COLONIA JARDINES DE SANTA LUCIA, C/ AYUTA"	SANTA ANA	SANTA ANA
447	E86463	C.E. CASERIO SANTO DOMINGO, CTON. EL FLOR	SANTA ANA	STGO. DE LA FRONTERA
448	E60024	C.E. "CASERIO MONTE DEL PADRE	SANTA ANA	TEXISTEPEQUE
449	E86290	C.E. "CASERIO LAS MESITAS, C/ CUJUCUYO"	SANTA ANA	TEXISTEPEQUE
450	E86291	C.E. "CASERIO LAS NEGRITAS, C/ EL JUTE "	SANTA ANA	TEXISTEPEQUE
451	E86469	C.E. "CASERIO VALLE NUEVO, C/ CUJUCUYO "	SANTA ANA	TEXISTEPEQUE
452	E86472	C.E. "CASERIO PILETAS, C/ SANTO TOMAS"	SANTA ANA	TEXISTEPEQUE
453	E86471	C.E. "CASERIO EL TAMARINDO, C/ EL JUTE"	SANTA ANA	TEXISTEPEQUE
454	E10548	COMPLEJO EDUC.DE FE Y ALEGRIA COL. LOS LAURELES	SONSONATE	ACAJUTLA
455	E10564	COMPLEJO EDUC. CASERIO BELEN, CTON EL SUNCITA	SONSONATE	ACAJUTLA
456	E60307	C.E. CASERIO EL MILAGRO, EL COYOL	SONSONATE	ACAJUTLA
457	E64008	C.E. CASERIO LA PLAYA, METALIO	SONSONATE	ACAJUTLA
458	E64009	C.E. MANUEL LARIN, EL COYOL	SONSONATE	ACAJUTLA
459	E64120	C.E. CASERIO COSTA BRAVA, METALIO	SONSONATE	ACAJUTLA



N°	Código	Centro Escolar o Inmueble	Departamento	Municipio
460	E10577	C.E. CANTÓN EL ROSARIO	SONSONATE	ARMENIA
461	E10582	C.E. BR. RUBEN ALFONSO RODRIGUEZ	SONSONATE	ARMENIA
462	E60280	C.E. LOTIFICACION PALMERAS DE PARIS, TRES CEIBAS	SONSONATE	ARMENIA
463	E64014	C.E. CASERIO ZONA DOS, LAS CRUCITAS	SONSONATE	ARMENIA
464	E60162	C.E. CANTÓN LOS GRAMALES	SONSONATE	CALUCO
465	E10623	C.E. TRES CEIBAS	SONSONATE	IZALCO
466	E60285	C.E. COMUNIDAD EL BAMBU	SONSONATE	IZALCO
467	E64037	C.E. TESHCAL	SONSONATE	IZALCO
468	E64044	C.E. CASERIO LOMA CHATA, LAS LAJAS	SONSONATE	IZALCO
469	E64047	C.E. TOMAS REGALADO DUEÑAS; Lot. San Francisco	SONSONATE	IZALCO
470	E64048	C.E. CANGREJERA	SONSONATE	IZALCO
471	E86252	C.E. CASERIO EL PARAISO No. 1	SONSONATE	IZALCO
472	E10657	C.E. CANTÓN VALLE NUEVO	SONSONATE	JUAYUA
473	E64058	C.E. CANTÓN ANAL ABAJO	SONSONATE	NAHUIZALCO
474	E64081	C.E. CANTÓN PALO VERDE	SONSONATE	SAN JULIAN
475	E64085	C.E. CASERIO EL PORVENIR, CTON. CUYUAPA ARRIBA	SONSONATE	SANTA CATARINA MASAHUAT
476	E64090	C.E. CASERIO LOS MACHADOS, CTON. SAN RAFAEL	SONSONATE	SANTA CATARINA MASAHUAT
477	E64119	C.E. CASERIO DOS PUERTAS, CTON. CUYUAPA	SONSONATE	SANTA CATARINA MASAHUAT
478	E14706	ESC. DE EDUC.PARV.MARIA REYNA DE LA PAZ	SONSONATE	SONSONATE
479	E14845	C.E. CARLOS LANGENEGGER	SONSONATE	SONSONATE
480	E64023	C.E. CASERIO QUEBRADA SECA, COQUIAMA	SONSONATE	SONSONATE
481	E64100	C.E. CASERIO LOT. SAN ANTONIO LAS DELICIAS	SONSONATE	SONSONATE
482	E64101	C.E. CASERIO AGUA ESCONDIDA, LAS TABLAS	SONSONATE	SONSONATE
483	E64115	C.E. CASERIO BARRA SALADA, SALINAS DE AYACACHAPA	SONSONATE	SONSONATE
484	E10710	C.E. CASERIO EL FLOR MIRAVALLE	SONSONATE	SONSONATE
485	E64117	C.E. CANTÓN EL PUENTE	SONSONATE	SONSONATE
486	E10748	C.E. DE LA COLONIA LA PONDEROSA, Av. La Diligencia	SONSONATE	SONZACATE

El nuevo Universo MINEDUCYT a trabajar durante el año 2019, está formado por 666 Centros Escolares distribuidos en 5 Departamentos:

Tabla 12. Centros Escolares por Departamento

Departamento	N° de Lotes Centros Escolares
LA PAZ	97
CHALATENANGO	238
CUSCATLAN	109
CABAÑAS	143
SAN VICENTE	79
Total	666

Tabla 13. Convenio MINED. Universo de Inspecciones 2019

Nº	CÓDIGO INFRA	NOMBRE DE LA INSTITUCIÓN	DEPARTAMENTO	MUNICIPIO
1	11919	INSTITUTO NACIONAL DOCTOR MANUEL LUIS ESCAMILLA	LA PAZ	CUYULTITAN
2	11926	CE. "FABIO IGNACIO MAGAÑA"	LA PAZ	EL ROSARIO
3	11929	ESCUELA DE EDUCACION PARVULARIA "EL ROSARIO"	LA PAZ	EL ROSARIO
4	11931	CE. "CASERIO VERACRUZ ARRIBA"	LA PAZ	JERUSALEN
5	14816	INSTITUTO NACIONAL "ESTADO DE ISRAEL"	LA PAZ	JERUSALEN
6	11938	CE. "CTON. JAYUCA"	LA PAZ	OLOCUILTA
7	11939	CE. "CTON. LA ESPERANZA"	LA PAZ	OLOCUILTA
8	74005	COMPLEJO EDUCATIVO CANTÓN JOYAS DE GIRÓN	LA PAZ	OLOCUILTA
9	74006	CE. "PROFESORA SALVADORA PEREZ VDA. DE RIVERA"	LA PAZ	OLOCUILTA
10	11945	COMPLEJO EDUCATIVO "GENERAL RAFAEL OSORIO HIJO"	LA PAZ	PARAISO DE OSORIO
11	11951	CE. "PROFESOR FRANCISCO ADOLFO BLANDON"	LA PAZ	SAN EMIGDIO
12	11954	INSTITUTO NACIONAL DE SAN EMIGDIO	LA PAZ	SAN EMIGDIO
13	11955	CE. "AMALIA ROSALES CAMPOS"	LA PAZ	SAN FCO CHINAMECA
14	11959	COMPLEJO EDUCATIVO "CLAUDIA LARS"	LA PAZ	SAN FCO CHINAMECA
15	74015	CE. CTON. SAN JOSE DE LA MONTAÑA	LA PAZ	SAN FCO CHINAMECA
16	74016	CE. CASERÍO CHANGALLO, CANTÓN SANTA CRUZ LA VEGA	LA PAZ	SAN FCO CHINAMECA
17	10303	CE. "SCHAFIK JORGE HÁNDAL"	LA PAZ	SAN JUAN NONUALCO
18	11972	COMPLEJO EDUCATIVO "PROFESOR FELIPE HUEZO CÓRDOVA"	LA PAZ	SAN JUAN NONUALCO
19	60148	CE. CASERÍO LOS ORTICES, CANTÓN TIERRA COLORADA	LA PAZ	SAN JUAN NONUALCO
20	74018	CE. CTON. SANTIAGO DE CHILE	LA PAZ	SAN JUAN NONUALCO
21	74019	CE. CASERÍO EL SALITRAL, CANTÓN EL GOLFO	LA PAZ	SAN JUAN NONUALCO
22	86378	CE. "SUBURBIOS BARRIO SANTA RITA, CANTÓN EL GOLFO"	LA PAZ	SAN JUAN NONUALCO
23	11975	CE. "PROFESORA JUANA SARA LOPEZ DE MIRANDA	LA PAZ	SAN JUAN TALPA
24	11977	CE. "CTON. EL TOBALON"	LA PAZ	SAN JUAN TALPA
25	11980	CE. "CTON. LOS HUEZO"	LA PAZ	SAN JUAN TALPA
26	13590	ESCUELA DE EDUC. PARVULARIA "DE SAN JUAN TALPA"	LA PAZ	SAN JUAN TALPA
27	86477	CE. CANTÓN VERACRUZ	LA PAZ	SAN JUAN TALPA
28	86380	CE. CASERÍO CAPULATASTE, CANTÓN LOS LAURELES	LA PAZ	SAN JUAN TEPEZONTES
29	11989	CE. "LOTIFICACION LA FORTUNA"	LA PAZ	SAN LUIS TALPA
30	11994	CE. "CASERIO LA ZUNGANERA"	LA PAZ	SAN LUIS TALPA
31	60230	CE. "BELEN VILLA PALESTINA"	LA PAZ	SAN LUIS TALPA
32	74028	CE. CANTÓN SAN FRANCISCO AMATEPE	LA PAZ	SAN LUIS TALPA
33	74031	CE. CANTÓN SAN MARCOS JIBOA	LA PAZ	SAN LUIS TALPA
34	74091	CE. CASERÍO LOTIFICACIÓN MARISCAL, CTÓN NVO EDÉN	LA PAZ	SAN LUIS TALPA
35	74029	CE. "SALVADOR ALEJANDRO MENÉNDEZ GARCÍA"	LA PAZ	SAN LUIS TALPA
36	86259	CE. CANTÓN CHAGUITÓN	LA PAZ	SAN LUIS TALPA
37	86260	CE. LOT. PLAYA AMATECAMPO, CANTÓN SAMBOMBERA	LA PAZ	SAN LUIS TALPA
38	86446	CE. LOTIFICACIÓN MIRAFLORES III, CANTÓN LA CUCHILLA	LA PAZ	SAN L UIS TALPA
39	74032	CE. CANTÓN SOLEDAD LAS FLORES	LA PAZ	SAN MIGUEL TEPEZONTES

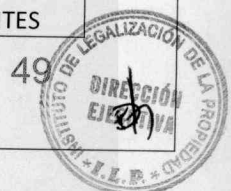

Nº	CÓDIGO INFRA	NOMBRE DE LA INSTITUCIÓN	DEPARTAMENTO	MUNICIPIO
40	12004	CE. "CASERIO DIVINA PROVIDENCIA"	LA PAZ	SAN PEDRO MASAHUAT
41	12011	CE. "PROFESORA MARIA OLIMPIA ESCOBAR DE SIBRIAN"	LA PAZ	SAN PEDRO MASAHUAT
42	12015	CE. "MARIA TERESA DUKE"	LA PAZ	SAN PEDRO MASAHUAT
43	60274	CE. CASERÍO EL CASTAÑO, CANTÓN LAS ISLETAS	LA PAZ	SAN PEDRO MASAHUAT
44	74036	CE. CASERÍO PORTILLO EL CABRAL, CANTÓN EL CARMEN.	LA PAZ	SAN PEDRO MASAHUAT
45	74038	CE. "CARMEN RODEZNO DE RODRÍGUEZ"	LA PAZ	SAN PEDRO MASAHUAT
46	12020	CE. "CTON. LA CARBONERA"	LA PAZ	SAN PEDRO NONUALCO
47	12027	CE. "CTON. LA COMUNIDAD"	LA PAZ	SAN PEDRO NONUALCO
48	86374	CE. CASERÍO LOMA EL ESPINO, CANTÓN EL LAZARETO	LA PAZ	SAN PEDRO NONUALCO
49	86375	CE. CASERÍO EL VOLCANCITO, CANTÓN EL ROBLE"	LA PAZ	SAN PEDRO NONUALCO
50	86538	CE. "CASERIO EL SINCUYO, CANTÓN HACIENDA VIEJA"	LA PAZ	SAN PEDRO NONUALCO
51	12035	CE. "CTON. LA PALMA	LA PAZ	SAN RAFAEL OBRAJUELO
52	12045	CE. "CTON. SAN ANTONIO"	LA PAZ	SANTA MARIA OSTUMA
53	74046	CE. CTON. CONCEPCION	LA PAZ	SANTA MARIA OSTUMA
54	74053	CE. CASERIO SAN SEBASTIAN LAS LOMAS, C/ SAN ANTONIO.	LA PAZ	SANTA MARIA OSTUMA
55	86373	CE. CASERÍO LOMA DE TEPILO, CANTÓN SAN JOSÉ CARRIZAL	LA PAZ	SANTA MARIA OSTUMA
56	12075	CE. "CTON. LA CRUZ DEL MOJON"	LA PAZ	SANTIAGO NONUALCO
57	74059	CE. CASERIO EL ESPIRITU SANTO, C/ SAN SEBASTIAN ABAJO.	LA PAZ	SANTIAGO NONUALCO
58	86377	CE. "CASERIO EL CARRIZAL,C/ SAN ANTONIO ARRIBA"	LA PAZ	SANTIAGO NONUALCO
59	74061	CE. LICENCIADO CARLOS ALBERTO MADRID ZUNIGA	LA PAZ	TAPALHUACA
60	11527	CE. "LOTIFICACION LA MAYRA"	LA PAZ	ZACATECOLUCA
61	12083	INSTITUTO NACIONAL "JOSÉ SIMEÓN CAÑAS"	LA PAZ	ZACATECOLUCA
62	12086	ESCUELA DE EDUCACION PARVULARIA DE ZACATECOLUCA	LA PAZ	ZACATECOLUCA
63	12088	CE. "CTON. PENITENTE ABAJO"	LA PAZ	ZACATECOLUCA
64	12092	CE. "CASERIO LA MAGDALENA"	LA PAZ	ZACATECOLUCA
65	12096	CE. "CTON. LAS TABLAS"	LA PAZ	ZACATECOLUCA
66	12111	CE. "16 DE AGOSTO DE 1996"	LA PAZ	ZACATECOLUCA
67	12121	CE. "CTON. PLATANARES"	LA PAZ	ZACATECOLUCA
68	60147	CE. CASERÍO LA JOYA, CANTÓN PENITENTE ABAJO	LA PAZ	ZACATECOLUCA

Nº	CÓDIGO INFRA	NOMBRE DE LA INSTITUCIÓN	DEPARTAMENTO	MUNICIPIO
69	60276	CE. CASERÍO ULAPA ARRIBA, CANTÓN ULAPA ARRIBA	LA PAZ	ZACATECOLUCA
70	74067	CE. CANTÓN LA ISLETA	LA PAZ	ZACATECOLUCA
71	74069	CE. CASERÍO EL RECUERDO, CANTÓN LAS TABLAS.	LA PAZ	ZACATECOLUCA
72	74070	CE. CANTÓN SAN JOSÉ DE LA MONTAÑA	LA PAZ	ZACATECOLUCA
73	74071	CE. "CORONEL JAIME MAURICIO GUZMÁN MORALES"	LA PAZ	ZACATECOLUCA
74	74072	CE. CTON. SAN LUCAS	LA PAZ	ZACATECOLUCA
75	74074	CE. CASERÍO SAN JOSÉ LAS FLORES, CTÓN TIERRA BLANCA	LA PAZ	ZACATECOLUCA
76	74075	CE. CANTÓN ANIMAS ABAJO	LA PAZ	ZACATECOLUCA
77	74076	CE. CASERÍO AGUA ZARCA, CANTÓN EL AMATE.	LA PAZ	ZACATECOLUCA
78	74090	CE. CASERÍO SANTA IRENE, CANTÓN PENITENTE ABAJO	LA PAZ	ZACATECOLUCA
79	86244	CE. CASERÍO LOT. SAN ANTONIO, CTÓN LOS PLATANARES	LA PAZ	ZACATECOLUCA
80	86261	CE. LOTIFICACIÓN LA ESPERANZA, CANTÓN EL SOCORRO	LA PAZ	ZACATECOLUCA
81	12126	INSTITUTO NACIONAL DE SAN LUIS LA HERRADURA	LA PAZ	SAN LUIS LA HERRADURA
82	12128	COMPLEJO EDUCATIVO "ÁNGELA SCORSONELLI"	LA PAZ	SAN LUIS LA HERRADURA
83	60145	CE. COLONIA LOS ANGELES, CANTÓN SAN PABLO EL LLANO	LA PAZ	SAN LUIS LA HERRADURA
84	60146	CE. "CASERIO QUISLUA, C/ LA CALZADA"	LA PAZ	SAN LUIS LA HERRADURA
85	60273	CE. CASERÍO EL CONCHALITO, CTÓN SAN ANTONIO LOS BLANCOS	LA PAZ	SAN LUIS LA HERRADURA
86	60275	CE. CASERÍO EL MOZOTE, CTÓN SAN ANTONIO LOS BLANCOS	LA PAZ	SAN LUIS LA HERRADURA
87	60345	CE. "JORGE ALBERTO GONZÁLEZ SUVILLAGA"	LA PAZ	SAN LUIS LA HERRADURA
88	74079	CE. PLAYA DORADA,	LA PAZ	SAN LUIS LA HERRADURA
89	74080	CE. CASERÍO SAN CRISTÓBAL LA ARENERA, CANTÓN LA ANONA	LA PAZ	SAN LUIS LA HERRADURA
90	74082	CE. CASERÍO LA COLORADA, CANTÓN SAN RAFAEL TASAJERA	LA PAZ	SAN LUIS LA HERRADURA
91	74083	CE. "MADRE TERESA DE CALCUTA"	LA PAZ	SAN LUIS LA HERRADURA
92	74084	CE. CANTÓN SAN SEBASTIAN EL CHINGO	LA PAZ	SAN LUIS LA HERRADURA
93	74085	COMPLEJO EDUCATIVO "CANTÓN GUADALUPE LA ZORRA"	LA PAZ	SAN LUIS LA HERRADURA
94	74088	CE. CASERÍO EL SALAMAR, CTÓN SAN SEBASTIAN EL CHINGO	LA PAZ	SAN LUIS LA HERRADURA
95	74089	CE. CTON. EL CORDONCILLO	LA PAZ	SAN LUIS LA HERRADURA
96	86243	CE. CASERIO EL RANCHON C/ LA CALZADA	LA PAZ	SAN LUIS LA HERRADURA
97	86449	CE. CANTÓN LA ANONA	LA PAZ	SAN LUIS LA HERRADURA
98	10751	CE. "CTON. EL ENCUMBRADO "	CHALATENANGO	AGUA CALIENTE
99	10752	CE. "CASERIO SAN PABLO, CTON. EL ENCUMBRADO "	CHALATENANGO	AGUA CALIENTE

Nº	CÓDIGO INFRA	NOMBRE DE LA INSTITUCIÓN	DEPARTAMENTO	MUNICIPIO
100	10753	CE. CASERIO QUESERITA, CTON. EL ENCUMBRADO	CHALATENANGO	AGUA CALIENTE
101	10756	CE. "MIGUEL CABRERA"	CHALATENANGO	AGUA CALIENTE
102	10758	CE. "CTON. AGUA FRIA "	CHALATENANGO	AGUA CALIENTE
103	10762	CE. "CTON. CERRO GRANDE "	CHALATENANGO	AGUA CALIENTE
104	10763	CE. "CASERIO SAN ANTONIO, CTON. AGUA ZARCA "	CHALATENANGO	AGUA CALIENTE
105	60171	CE. CASERÍO EL ESCAMIL, CANTÓN SANTA ROSA	CHALATENANGO	AGUA CALIENTE
106	66001	CE. "CASERIO MONTAÑITA, CANTÓN AGUA FRIA"	CHALATENANGO	AGUA CALIENTE
107	66003	CE. CASERÍO EL JUTE, CANTÓN CERRO GRANDE	CHALATENANGO	AGUA CALIENTE
108	66005	CE. "BONIFACIO PINEDA"	CHALATENANGO	AGUA CALIENTE
109	66060	CE. CASERÍO LOS NANCES, CANTÓN EL TIGRE	CHALATENANGO	AGUA CALIENTE
110	66076	CE. CASERÍO SANTA ROSA, CANTÓN SANTA ROSA	CHALATENANGO	AGUA CALIENTE
111	10102	INSTITUTO NACIONAL DE ARCATAO	CHALATENANGO	ARCATAO
112	10765	CE. "CTON. TEOSINTE "	CHALATENANGO	ARCATAO
113	60153	CE. "CTON. CERRO GRANDE"	CHALATENANGO	ARCATAO
114	60331	CE. CASERIO EL PEPETO, CTON. EL SITIO	CHALATENANGO	ARCATAO
115	66006	CE. CASERÍO EL PORTILLO, CANTÓN LOS FILOS	CHALATENANGO	ARCATAO
116	86217	CE. "FRANKLIN PINEDA"	CHALATENANGO	ARCATAO
117	86218	CE. CASERÍO LOS SICAHUITES, CANTÓN TEOSINTE	CHALATENANGO	ARCATAO
118	86362	CE. CANTÓN EL SITIO	CHALATENANGO	ARCATAO
119	13230	ESCUELA DE EDUCACION PARVULARIA "SERGIO ROMERO"	CHALATENANGO	AZACUALPA
120	S/C	CE. CERRADO (10767)	CHALATENANGO	AZACUALPA
121	10768	CE. "CTON. LAGUNETAS "	CHALATENANGO	CITALA
122	60225	CE. CASERÍO PALOS BONITOS, CANTÓN LAGUNETAS	CHALATENANGO	CITALA
123	60332	CE. CASERIO LA LIMA, CTON. SAN RAMON	CHALATENANGO	CITALA
124	66008	CE. CANTÓN LLANO DE LA VIRGEN	CHALATENANGO	CITALA
125	66010	CE. CANTÓN SAN RAMÓN	CHALATENANGO	CITALA
126	10770	INSTITUTO NACIONAL DE CITALA	CHALATENANGO	CITALA
127	10772	ESCUELA DE EDUCACION PARVULARIA " DE CITALA "	CHALATENANGO	CITALA
128	10779	CE. "CTON. LA JUNTA "	CHALATENANGO	COMALAPA
129	10780	CE. "CTON. EL MORRO "	CHALATENANGO	COMALAPA
130	10781	CE. "CTON. GUACHIPILIN "	CHALATENANGO	COMALAPA
131	10782	CE. "CTON. BARILLAS "	CHALATENANGO	COMALAPA
132	10783	CE. "CTON. CANDELARIA "	CHALATENANGO	COMALAPA
133	10785	CE. "CASERIO PEPETON, CTON. GUACHIPILIN "	CHALATENANGO	COMALAPA
134	66016	CE. CTON. GUACHIPILIN	CHALATENANGO	COMALAPA
135	10786	ESCUELA DE EDUCACION PARVULARIA " MONSEÑOR EDUARDO ALAS ALFARO "	CHALATENANGO	CONCEPCION QUEZALTEPEQUE
136	10788	CE. "CTON. LLANO GRANDE "	CHALATENANGO	CONCEPCION QUEZALTEPEQUE
137	10789	CE. "CTON. EL JOCOTILLO "	CHALATENANGO	CONCEPCION QUEZALTEPEQUE
138	66018	CE. CTON. OLOSINGO	CHALATENANGO	CONCEPCION QUEZALTEPEQUE

Nº	CÓDIGO INFRA	NOMBRE DE LA INSTITUCIÓN	DEPARTAMENTO	MUNICIPIO
139	66019	CE. "CASERIO LA MONTAÑONA, CANTÓN EL LLANO"	CHALATENANGO	CONCEPCION QUEZALTEPEQUE
140	86320	CE. "CANTÓN EL ROSARIO" CERRADO	CHALATENANGO	CONCEPCION QUEZALTEPEQUE
141	10798	ESCUELA DE EDUCACION PARVULARIA BARRIO LA SIERPE	CHALATENANGO	CHALATENANGO
142	10800	CE. "CASERIO PLAN DE LAS MESAS, CTON. UPATORO "	CHALATENANGO	CHALATENANGO
143	10801	CE. "GERTRUDIS LOPEZ CRUZ"	CHALATENANGO	CHALATENANGO
144	10814	CE. "CASERIO TOTOLCO, CTON. UPATORO"	CHALATENANGO	CHALATENANGO
145	10815	CE. "CARLOS ARNULFO CRESPIN "	CHALATENANGO	CHALATENANGO
146	10824	CE. "SCHAFIK JORGE HÁNDAL HÁNDAL"	CHALATENANGO	CHALATENANGO
147	14834	CE. "COLONIA VERACRUZ"	CHALATENANGO	CHALATENANGO
148	14850	CE. "CTON. SAN MIGUELITO"	CHALATENANGO	CHALATENANGO
149	60319	CE. CASERIO EL AGUACATILLO, CTON. CHIAPAS	CHALATENANGO	CHALATENANGO
150	66020	CE. "CASERIO LOS ALAS, CANTÓN LAS MINAS"	CHALATENANGO	CHALATENANGO
151	66021	CE. "CASERIO LOS CALLES, CANTÓN LAS MINAS"	CHALATENANGO	CHALATENANGO
152	66149	CE. CASERÍO PLAN DE LAS MESAS, CANTÓN UPATORO	CHALATENANGO	CHALATENANGO
153	66159	CE. CASERIO LOS HERNANDEZ, CTON. SAN JOSE	CHALATENANGO	CHALATENANGO
154	86219	CE. CANTÓN GUARJILA	CHALATENANGO	CHALATENANGO
155	86220	CE. CASERÍO GUANCORA, CANTÓN GUARJILA	CHALATENANGO	CHALATENANGO
156	86221	CE. CASERÍO EL JÍCARO, CANTÓN LAS MINAS	CHALATENANGO	CHALATENANGO
157	10825	ESC. DE EDUC. PARVULARIA " DULCE NOMBRE DE MARIA "	CHALATENANGO	DULCE NOMBRE DE MARIA
158	10826	CE. "CTON. GUTIERREZ "	CHALATENANGO	DULCE NOMBRE DE MARIA
159	10827	CE. "CTON. LOS ACHIOTES "	CHALATENANGO	DULCE NOMBRE DE MARIA
160	10831	CE. "CTON. CUEVITAS "	CHALATENANGO	DULCE NOMBRE DE MARIA
161	10832	CE. "CASERIO SITIOS ARRIBA, CTON. LOS SITIOS "	CHALATENANGO	DULCE NOMBRE DE MARIA
162	66023	CE. CANTÓN EL COMUN	CHALATENANGO	DULCE NOMBRE DE MARIA
163	66025	CE. CASERÍO EL MANZANO, CANTÓN EL OCOTAL	CHALATENANGO	DULCE NOMBRE DE MARIA
164	66026	CE. CANTÓN EL ROSARIO	CHALATENANGO	DULCE NOMBRE DE MARIA
165	10836	COMPLEJO EDUCATIVO CANTÓN VAINILLAS	CHALATENANGO	EL CARRIZAL
166	60043	CE. CASERÍO EL CAMALOTE, CANTÓN VAINILLAS	CHALATENANGO	EL CARRIZAL
167	66028	CE. CANTÓN POTRERILLOS	CHALATENANGO	EL CARRIZAL
168	66029	CE. CASERÍO SAN CRISTÓBAL, CANTÓN POTRERILLOS	CHALATENANGO	EL CARRIZAL
169	66030	CE. CTON. TRINIDAD	CHALATENANGO	EL CARRIZAL
170	60173	CE. CASERÍO LOS CRUCES, CANTÓN EL TABLÓN	CHALATENANGO	EL PARAISO
171	10839	CE. "FRAY BARTOLOME DE LAS CASAS"	CHALATENANGO	EL PARAISO
172	10840	CE. "CTON. EL TABLON "	CHALATENANGO	EL PARAISO
173	10841	CE. "CTON. SANTA BARBARA "	CHALATENANGO	EL PARAISO



Nº	CÓDIGO INFRA	NOMBRE DE LA INSTITUCIÓN	DEPARTAMENTO	MUNICIPIO
174	10842	CE. "CTON. VALLE NUEVO "	CHALATENANGO	EL PARAISO
175	10843	ESCUELA DE EDUCACION PARVULARIA "EL PARAISO"	CHALATENANGO	EL PARAISO
176	10844	CE. "CASERIO LA ANGOSTURA, CTON. SANTA BARBARA"	CHALATENANGO	EL PARAISO
177	10847	CE. "CASERIO CERRO PARTIDO, CTON. SANTA BARBARA "	CHALATENANGO	EL PARAISO
178	10848	CE. "CASERIO LA COYOTERA, CTON. SANTA BARBARA "	CHALATENANGO	EL PARAISO
179	66031	CE. CASERIO EL MANGO, CANTÓN SANTA BARBARA	CHALATENANGO	EL PARAISO
180	66153	CE. CASERÍO COMUNIDAD SANTA FE, CANTÓN EL TABLÓN	CHALATENANGO	EL PARAISO
181	10851	CE. "CTON. SAN JOSE "	CHALATENANGO	LA LAGUNA
182	10852	ESCUELA DE EDUCACION PARVULARIA " LA LAGUNA "	CHALATENANGO	LA LAGUNA
183	10853	CE. "CTON. PLAN VERDE "	CHALATENANGO	LA LAGUNA
184	10855	CE. " LA LAGUNA "	CHALATENANGO	LA LAGUNA
185	10856	CE. "CTON. LOS PRADOS "	CHALATENANGO	LA LAGUNA
186	66032	CE. CTON. LAS PACAYAS	CHALATENANGO	LA LAGUNA
187	66033	CE. CTON. LA CUCHILLA	CHALATENANGO	LA LAGUNA
188	10860	CE. "CASERIO LAS CRUCES, CTON. EL AGUACATAL "	CHALATENANGO	LA PALMA
189	10862	CE. " BARRIO EL TRANSITO "	CHALATENANGO	LA PALMA
190	10863	CE. " BARRIO LOMA LARGA "	CHALATENANGO	LA PALMA
191	10866	CE. "CTON. EL GRAMAL "	CHALATENANGO	LA PALMA
192	10869	CE. "CTON. SAN JOSE EL TUNEL"	CHALATENANGO	LA PALMA
193	10870	CE. CANTÓN SAN JOSE SACARE	CHALATENANGO	LA PALMA
194	10872	CE. "CASERIO CABALLERO, CTON. EL GRAMAL"	CHALATENANGO	LA PALMA
195	60128	CE. CASERÍO LA MONTAÑITA, CANTÓN EL TUNEL	CHALATENANGO	LA PALMA
196	60143	CE. "CASERIO BELLA VISTA, CANTÓN LOS PLANES"	CHALATENANGO	LA PALMA
197	66035	CE. CASERIO LAS MINAS, CANTÓN EL AGUATAL	CHALATENANGO	LA PALMA
198	66036	CE. CASERÍO MIRAMUNDO, CANTÓN EL AGUACATAL	CHALATENANGO	LA PALMA
199	66037	CE. CASERÍO EL BARRANCON, CANTÓN EL AGUACATAL	CHALATENANGO	LA PALMA
200	66038	CE. CASERIO LAS CUMBRES, CANTÓN EL GRAMAL	CHALATENANGO	LA PALMA
201	66039	CE. CTON. LAS GRANADILLAS	CHALATENANGO	LA PALMA
202	66040	CE. CASERIO LAS CUMBRES, CANTÓN LAS GRANADILLAS	CHALATENANGO	LA PALMA
203	66041	CE. CASERÍO YOROCONTE, CANTÓN LAS GRANADILLAS	CHALATENANGO	LA PALMA
204	66044	CE. CASERÍO LOS CHAGUITES, CANTÓN LOS PLANES	CHALATENANGO	LA PALMA
205	66045	CE. CASERÍO HIERBA BUENA, CANTÓN LOS PLANES	CHALATENANGO	LA PALMA
206	66046	CE. CASERÍO LOS ROMERO, CANTÓN LOS PLANES	CHALATENANGO	LA PALMA
207	66048	CE. CASERÍO EL COYOLAR, CANTÓN SAN JOSÉ SACARE	CHALATENANGO	LA PALMA
208	66049	CE. CASERIO LA CUMBRE, CANTÓN SAN JOSE SACARE	CHALATENANGO	LA PALMA
209	66051	CE. CTON. LOS HORCONES	CHALATENANGO	LA PALMA
210	66052	CE. CASERIO GUAYABITO, CANTÓN LOS HORCONES	CHALATENANGO	LA PALMA
211	66053	CE. CASERIO EL TERRERO, CANTÓN LOS HORCONES	CHALATENANGO	LA PALMA
212	10878	CE. "CTON. SAN JOSE EL CARAO"	CHALATENANGO	LA REINA
213	10881	CE. "CASERIO LA ESPERANZA, CTON. TILAPA "	CHALATENANGO	LA REINA
214	10883	INSTITUTO NACIONAL DE LA REINA	CHALATENANGO	LA REINA
215	66054	CE. CASERÍO PLAN DE LA LIMA, CANTÓN EL JARDÍN	CHALATENANGO	LA REINA

Nº	CÓDIGO INFRA	NOMBRE DE LA INSTITUCIÓN	DEPARTAMENTO	MUNICIPIO
216	66055	66055 - CE. CTON. EL PEPETO	CHALATENANGO	LA REINA
217	66056	CE. CASERIO CASA VIEJA, CANTÓN EL PEPETO	CHALATENANGO	LA REINA
218	66058	CE. CASERIO EL AMATILLO, CANTÓN EL PEPETO	CHALATENANGO	LA REINA
219	66061	CE. CASERÍO LA MONTAÑITA, CANTÓN EL TIGRE	CHALATENANGO	LA REINA
220	66063	CE. CASERÍO POTRERILLOS, CANTÓN LAS CAÑAS	CHALATENANGO	LA REINA
221	66066	CE. CTON. TALCHALUYA	CHALATENANGO	LA REINA
222	66068	CE. CANTÓN LOS TECOMATES	CHALATENANGO	LA REINA
223	66069	CE. CTON. TILAPA	CHALATENANGO	LA REINA
224	66074	CE. CTON. EL BARRANCON	CHALATENANGO	LA REINA
225	66156	CE. CTON. EL CONACASTE	CHALATENANGO	LAS VUELTAS
226	66157	CE. CTON. SICAHUITE	CHALATENANGO	LAS VUELTAS
227	66077	CE. CTON. LOS ESCALANTES	CHALATENANGO	NOMBRE DE JESUS
228	66078	CE. CTON. PLAZUELAS	CHALATENANGO	NOMBRE DE JESUS
229	66079	CE. CASERÍO PLATANARES, CANTÓN LOS HENRÍQUEZ	CHALATENANGO	NOMBRE DE JESUS
230	66082	CE. CTON. EL JUNQUILLO	CHALATENANGO	NOMBRE DE JESUS
231	66083	CE. CTON. PATAMERA	CHALATENANGO	NOMBRE DE JESUS
232	66084	CE. CASERÍO LAS ARADAS, CANTÓN PATANERA	CHALATENANGO	NOMBRE DE JESUS
233	66085	CE. CANTÓN HACIENDA VIEJA	CHALATENANGO	NOMBRE DE JESUS
234	66086	CE. CASERIO CANDUNGO, CTON. POTRERILLO	CHALATENANGO	NOMBRE DE JESUS
235	86216	CE. CASERIO QUIPURITO, CANTÓN QUIPURE	CHALATENANGO	NOMBRE DE JESUS
236	10893	CE. "CASERIO LA CRUZ, CTON. SANTA ROSA "	CHALATENANGO	NVA CONCEPCION
237	10896	CE. "LAS BRISAS, CTON. SANTA ROSA "	CHALATENANGO	NVA CONCEPCION
238	10901	CE. " COLONIA LAS BRISAS "	CHALATENANGO	NVA CONCEPCION
239	10906	CE. "CASERIO TEPEAGUA, CTON. SANTA ROSA "	CHALATENANGO	NVA CONCEPCION
240	10907	CE. "CASERIO PUERTO RICO, CTON. EL GAVILAN"	CHALATENANGO	NVA CONCEPCION
241	10913	CE. "CASERIO LA ESPERANZA, CTON. POTRERO SULA"	CHALATENANGO	NVA CONCEPCION
242	10918	COMPLEJO EDUCATIVO "EBEN EZER, CTON. POTRERO SULA"	CHALATENANGO	NVA CONCEPCION
243	10920	CE. "CTON. SANTA ROSA"	CHALATENANGO	NVA CONCEPCION
244	10923	CE. "CASERIO CONACASTILLO, CTON. EL ROSARIO"	CHALATENANGO	NVA CONCEPCION
245	66088	CE. CASERÍO EL AGUACATILLO, CTÓN SANTA RITA CIMARRÓN	CHALATENANGO	NVA CONCEPCION
246	66089	CE. CASERIO EL EMBARCAJE, CTON. LOS CHILAMATES	CHALATENANGO	NVA CONCEPCION
247	66091	CE. CASERÍO CHICUMA, CANTÓN EL GAVILÁN	CHALATENANGO	NVA CONCEPCION
248	66098	CE. CASERÍO EL MAGUEY, CANTÓN POTENCIANA	CHALATENANGO	NVA CONCEPCION
249	66099	CE. "CASERIO SAN JOSE CHILIN C/ POTRERO SULA"	CHALATENANGO	NVA CONCEPCION
250	66100	CE. CASERÍO LA CEBADIA, CANTÓN POTRERO SULA	CHALATENANGO	NVA CONCEPCION
251	66101	CE. CASERÍO LAS CAÑAS, CANTÓN POTRERO SULA	CHALATENANGO	NVA CONCEPCION
252	66102	CE. CASERÍO ZAMORA, CANTÓN POTRERO SULA	CHALATENANGO	NVA CONCEPCION
253	66103	CE. CASERÍO LA LOMITA, CANTÓN SANTA ROSA	CHALATENANGO	NVA CONCEPCION
254	66104	CE. CASERÍO LA LAGUNETA, CANTÓN SUNAPA	CHALATENANGO	NVA CONCEPCION
255	66106	CE. CASERÍO BARRANCÓN, CANTÓN SUNAPA	CHALATENANGO	NVA CONCEPCION
256	66107	CE. CASERIO LOS PLANES, CTON. EL ZAPOTE	CHALATENANGO	NVA CONCEPCION
257	66108	CE. CANTÓN PAÑANALAPA	CHALATENANGO	NVA CONCEPCION



Nº	CÓDIGO INFRA	NOMBRE DE LA INSTITUCIÓN	DEPARTAMENTO	MUNICIPIO
258	60226	CE. CASERÍO LA TORERONA, CANTÓN LAGUNA SECA	CHALATENANGO	NVA CONCEPCION
259	60344	CE. "MARÍA PILAR DIEZ ULZURRUM ROMEO"	CHALATENANGO	NVA CONCEPCION
260	86502	CE. CASERÍO EL CACAO, CANTÓN SUNAPA	CHALATENANGO	NVA CONCEPCION
261	66109	CE. CASERIO LAS LAJITAS CANTÓN CARASQUE	CHALATENANGO	NUEVA TRINIDAD
262	66110	CE. CTON. HUIZUCAR	CHALATENANGO	NUEVA TRINIDAD
263	66111	CE. CASERIO LOS NAVARRETE, CTON. JAGUATAYA	CHALATENANGO	NUEVA TRINIDAD
264	66112	CE. CASERÍO SANTA LUCÍA, CANTÓN JAGUATAYA	CHALATENANGO	NUEVA TRINIDAD
265	66113	CE. CTON. MANAQUIL	CHALATENANGO	NUEVA TRINIDAD
266	86223	COMPLEJO EDUCATIVO NUEVA TRINIDAD	CHALATENANGO	NUEVA TRINIDAD
267	86224	CE. CASERÍO LOS POZOS, CANTÓN JAGUATAYA	CHALATENANGO	NUEVA TRINIDAD
268	86225	CE. CANTÓN CARASQUE	CHALATENANGO	NUEVA TRINIDAD
269	86226	CE. CASERÍO EL BAJIO, CANTÓN CARASQUE	CHALATENANGO	NUEVA TRINIDAD
270	66115	CE. CTON. LOS SITIOS	CHALATENANGO	OJOS DE AGUA
271	66147	CE. CASERÍO EL TABLÓN, CANTÓN EL PORTILLO	CHALATENANGO	OJOS DE AGUA
272	66150	CE. CANTÓN LA MONTAÑITA	CHALATENANGO	OJOS DE AGUA
273	10931	CE. "CTON. MONTE REDONDO"	CHALATENANGO	POTONICO
274	14794	INSTITUTO NACIONAL DE POTONICO	CHALATENANGO	POTONICO
275	66148	CE. CANTÓN EL ALTO	CHALATENANGO	POTONICO
276	14849	CE. DE SAN ANTONIO DE LA CRUZ	CHALATENANGO	SAN ANTONIO DE LA CRUZ
277	66116	CE. CASERÍO EL ZACATE, CANTÓN COPALIO	CHALATENANGO	SAN ANTONIO DE LA CRUZ
278	66117	CE. CASERÍO LOS RAMÍREZ, CANTÓN EL ZAPOTE	CHALATENANGO	SAN ANTONIO DE LA CRUZ
279	66120	CE. CASERÍO LOS MORALES, CANTÓN SANTA ANA	CHALATENANGO	SAN ANTONIO DE LA CRUZ
280	86322	CE. CASERÍO CERRO DE LA CRUZ, CANTÓN BENITO	CHALATENANGO	SAN ANTONIO DE LA CRUZ
281	86323	CE. "CASERIO VAINILLAS, C/ COPALIO"	CHALATENANGO	SAN ANTONIO DE LA CRUZ
282	86501	CE. CASERÍO EL TABANCO, CANTÓN EL ZAPOTE	CHALATENANGO	SAN ANTONIO DE LA CRUZ
283	86249	CE. "SAN ANTONIO LOS RANCHOS"	CHALATENANGO	SAN ANTONIO LOS RANCHOS
284	10206	INSTITUTO NACIONAL DE SAN FERNANDO	CHALATENANGO	SAN FERNANDO
285	10935	CE. SAN FERNANDO	CHALATENANGO	SAN FERNANDO
286	11526	CE. BARRIO NUEVO	CHALATENANGO	SAN FERNANDO
287	66121	COMPLEJO EDUCATIVO CANTÓN SAN JUAN DE LA CRUZ	CHALATENANGO	SAN FERNANDO
288	66122	CE. CASERÍO EL JOCOTE, CANTÓN SAN JUAN DE LA CRUZ	CHALATENANGO	SAN FERNANDO
289	66123	CE. CTON. VALLE DE JESUS	CHALATENANGO	SAN FERNANDO
290	66124	CE. CTON. LOS LLANITOS	CHALATENANGO	SAN FERNANDO
291	86167	CE. CASERÍO PORTILLO DE LA CEIBA, CTÓN SAN JUAN DE LA CRUZ	CHALATENANGO	SAN FERNANDO
292	10937	ESCUELA DE EDUC. PARV. "DE SAN FRANCISCO LEMPA"	CHALATENANGO	SAN FCO LEMPA
293	66154	CE. CANTÓN LOS MENJÍVAR	CHALATENANGO	SAN FCO LEMPA

Nº	CÓDIGO INFRA	NOMBRE DE LA INSTITUCIÓN	DEPARTAMENTO	MUNICIPIO
294	10940	CE. CANTÓN SUMPUL CHACONES	CHALATENANGO	SAN FCO MORAZAN
295	10941	CE. CTON. SUMPUL AVELARES	CHALATENANGO	SAN FCO MORAZAN
296	66125	CE. CTON. LOS NARANJOS	CHALATENANGO	SAN FCO MORAZAN
297	66128	CE. CASERÍO IZOTALIO, CANTÓN HIGUERAL	CHALATENANGO	SAN FCO MORAZAN
298	66155	CE. CASERÍO LAS TORERAS, CANTÓN LOS NARANJOS	CHALATENANGO	SAN FCO MORAZAN
299	10946	CE. "CASERIO LOS POZOS, CTON. SANTA ROSA"	CHALATENANGO	SAN IGNACIO
300	10950	CE. "CTON. EL ROSARIO"	CHALATENANGO	SAN IGNACIO
301	66129	CE. "CASERIO EL CHAGUITON, C/ EL CARMEN"	CHALATENANGO	SAN IGNACIO
302	66130	CE. CASERIO LAS TUNAS, CANTÓN EL CARMEN	CHALATENANGO	SAN IGNACIO
303	66131	CE. CTON. EL CENTRO	CHALATENANGO	SAN IGNACIO
304	66134	CE. CASERÍO BUENA VISTA, CANTÓN LAS PILAS	CHALATENANGO	SAN IGNACIO
305	66137	CE. "CASERIO TEOSINTE, C/ SANTA ROSA"	CHALATENANGO	SAN IGNACIO
306	14733	CE. "SAN ISIDRO LABRADOR"	CHALATENANGO	SAN ISIDRO LABRADOR
307	86247	CE. CTON. LOS AMATES	CHALATENANGO	SAN ISIDRO LABRADOR
308	10954	CE. "CTON. LAS MINAS"	CHALATENANGO	SAN JOSE CANCASQUE
309	14734	CE. "CTON. HACIENDA VIEJA"	CHALATENANGO	SAN JOSE LAS FLORES
310	14848	INSTITUTO NACIONAL "DE SAN JOSE LAS FLORES"	CHALATENANGO	SAN JOSE LAS FLORES
311	86246	CE. CASERÍO EL PORTILLO DE LOS GUARDADO	CHALATENANGO	SAN JOSE LAS FLORES
312	10958	ESCUELA DE EDUCACION PARVULARIA "CTON. EL PITAL"	CHALATENANGO	SAN LUIS DEL CARMEN
313	10960	CE. "CTON. SANTA CRUZ"	CHALATENANGO	SAN LUIS DEL CARMEN
314	10961	CE. "CTON. LOS NARANJOS"	CHALATENANGO	SAN LUIS DEL CARMEN
315	10964	CE. "CTON. EL SALITRE"	CHALATENANGO	SAN MIGUEL DE MERCEDES
316	10965	CE. "CTON. LOS GUARDADOS"	CHALATENANGO	SAN MIGUEL DE MERCEDES
317	10966	CE. "CTON. EL MATAZANO"	CHALATENANGO	SAN MIGUEL DE MERCEDES
318	10968	CE. "CTON. SAN ANTONIO BUENAVISTA"	CHALATENANGO	SAN RAFAEL
319	14817	INSTITUTO NACIONAL "DE SAN RAFAEL"	CHALATENANGO	SAN RAFAEL
320	66139	CE. CASERÍO LAS BRISAS, CANTÓN LAS BRISAS	CHALATENANGO	SAN RAFAEL
321	66140	CE. CASERÍO LOS DERAS, CANTÓN LOS DERAS	CHALATENANGO	SAN RAFAEL
322	10005	INSTITUTO NACIONAL "SANTA RITA"	CHALATENANGO	SANTA RITA
323	10977	CE. "CTON. EL CHILAMATE"	CHALATENANGO	SANTA RITA
324	10979	ESCUELA DE EDUCACION PARVULARIA "DE SANTA RITA"	CHALATENANGO	SANTA RITA
325	66141	CE. CASERÍO EL TRONCONAL, CANTÓN PIEDRAS GORDAS	CHALATENANGO	SANTA RITA
326	10981	CE. "CTON. APOSENTOS"	CHALATENANGO	TEJUTLA
	10982	CE. "CTON. EL CARRIZAL"	CHALATENANGO	TEJUTLA



Nº	CÓDIGO INFRA	NOMBRE DE LA INSTITUCIÓN	DEPARTAMENTO	MUNICIPIO
328	10983	CE. "COLONIA GUADALUPE, CTON. ALDEITA"	CHALATENANGO	TEJUTLA
329	10988	CE. "CTON. AGUAJE ESCONDIDA"	CHALATENANGO	TEJUTLA
330	10989	CE. "PROFESOR JUAN DE DIOS RIVERA BATRES"	CHALATENANGO	TEJUTLA
331	10991	INSTITUTO NACIONAL DE EL COYOLITO	CHALATENANGO	TEJUTLA
332	10995	ESCUELA DE EDUCACION PARVULARIA "DE TEJUTLA"	CHALATENANGO	TEJUTLA
333	66143	CE. CASERÍO EL CONACASTE, CANTÓN LOS MARTÍNEZ	CHALATENANGO	TEJUTLA
334	66144	CE. "CASERIO EL COYOLITO, C/ QUITASOL"	CHALATENANGO	TEJUTLA
335	66151	CE. "CASERIO LOS PEREZ, C/ RIO GRANDE DE ALVARADO"	CHALATENANGO	TEJUTLA
336	11784	CE. CTON. SAN ANTONIO	CUSCATLÁN	CANDELARIA
337	11787	CE. "CTON. NANCE VERDE"	CUSCATLÁN	CANDELARIA
338	72006	CE. "CTON. SAN JUAN MIRAFLORES ARRIBA"	CUSCATLÁN	CANDELARIA
339	72007	CE. SAN RAFAEL LA LOMA	CUSCATLÁN	CANDELARIA
340	72008	CE. "SAN JUAN MIRAFLORES ABAJO"	CUSCATLÁN	CANDELARIA
341	72085	CE. CTON. EL ROSARIO	CUSCATLÁN	CANDELARIA
342	11794	CE. CTON. PUERTA DE GOLPE	CUSCATLÁN	COJUTEPEQUE
343	11795	CE. CTON. EL CARRIZAL	CUSCATLÁN	COJUTEPEQUE
344	11798	CE. CTON. JIÑUCO	CUSCATLÁN	COJUTEPEQUE
345	11799	CE. CTON. MADRECACAO	CUSCATLÁN	COJUTEPEQUE
346	11801	CE. CTON. LA PALMA	CUSCATLÁN	COJUTEPEQUE
347	11806	CE. "CARMEN MONTES DE TORRES"	CUSCATLÁN	COJUTEPEQUE
348	11811	CE. "COLONIA FATIMA"	CUSCATLÁN	COJUTEPEQUE
349	11813	CE. NESTOR SALAMANCA	CUSCATLÁN	COJUTEPEQUE
350	60120	CE. CTON. CUJUAPA	CUSCATLÁN	COJUTEPEQUE
351	60238	CE. "CASERIO LA ERMITA", CTON. LOS NARANJOS	CUSCATLÁN	COJUTEPEQUE
352	86535	CE. CASERIO LOS MARROQUINES, CTON. LA PALMA	CUSCATLÁN	COJUTEPEQUE
353	118717	COMPLEJO EDUCATIVO "RAFAEL BARRAZA RODRÍGUEZ"	CUSCATLÁN	EL CARMEN
354	72011	CE. CTON. EL CARMEN	CUSCATLÁN	EL CARMEN
355	72012	CE. "CASERÍO LA LATEADA", CANTÓN CANDELARIA	CUSCATLÁN	EL CARMEN
356	72014	CE. "CANTÓN SAN SEBASTIAN"	CUSCATLÁN	EL CARMEN
357	72015	CE. CTON. SANTA LUCIA	CUSCATLÁN	EL CARMEN
358	11820	CE. CTON. EL AMATILLO	CUSCATLÁN	EL ROSARIO
359	72084	CE. "CANTÓN EL CALVARIO"	CUSCATLÁN	EL ROSARIO
360	11824	COMPLEJO EDUCATIVO " JOSÉ MARÍA LEMUS P. "	CUSCATLÁN	MONTE SAN JUAN
361	72016	CE. CTON. CANDELARIA	CUSCATLÁN	MONTE SAN JUAN
362	72017	CE. CTON. EL ROSARIO	CUSCATLÁN	MONTE SAN JUAN
363	72019	CE. CTON. SAN ANDRES	CUSCATLÁN	MONTE SAN JUAN
364	72020	CE. "CTON. SAN ANTONIO"	CUSCATLÁN	MONTE SAN JUAN
365	72024	CE. CASERIO BETHEL, CANTÓN TACANAGUA	CUSCATLÁN	ORATORIO DE CONCEPCION
366	11830	CE. "SAN BARTOLOMÉ PERULAPÍA "	CUSCATLÁN	SAN BARTOLOME PERULAPIA
367	11832	CE. " COMUNIDAD LOS PLANES "	CUSCATLÁN	SAN BARTOLOME PERULAPIA

Nº	CÓDIGO INFRA	NOMBRE DE LA INSTITUCIÓN	DEPARTAMENTO	MUNICIPIO
368	11835	CE. "CTON. SAN JOSE "	CUSCATLÁN	SAN CRISTÓBAL
369	11836	CE. CANTÓN SANTA ANITA	CUSCATLÁN	SAN CRISTÓBAL
370	60258	CE. "13 DE FEBRERO DE 2001"	CUSCATLÁN	SAN CRISTÓBAL
371	11839	INSTITUTO NACIONAL "SAN JOSÉ GUAYABAL "	CUSCATLÁN	SAN JOSE GUAYABAL
372	11840	CE. "CTON. ANIMAS "	CUSCATLÁN	SAN JOSE GUAYABAL
373	60326	CE. CANTÓN RAMÍREZ	CUSCATLÁN	SAN JOSE GUAYABAL
374	72032	CE. "CTON. PIEDRA LABRADA"	CUSCATLÁN	SAN JOSE GUAYABAL
375	72034	CE. "CTON. RODRIGUEZ"	CUSCATLÁN	SAN JOSE GUAYABAL
376	72035	CE. CASERÍO LOMA CHATA, CANTÓN EL SALITRE	CUSCATLÁN	SAN JOSE GUAYABAL
377	11847	CE. "CTON. BUENAVISTA "	CUSCATLÁN	SAN PEDRO PERULAPAN
378	11849	COMPLEJO EDUCATIVO CANTÓN EL PARAÍSO ARRIBA	CUSCATLÁN	SAN PEDRO PERULAPAN
379	11850	ESCUELA DE EDUCACION PARVULARIA CTON. EL ESPINO	CUSCATLÁN	SAN PEDRO PERULAPAN
380	11854	CE. " SAN PEDRO PERULAPAN "	CUSCATLÁN	SAN PEDRO PERULAPAN
381	11856	CE. " ESTEBAN TRINIDAD "	CUSCATLÁN	SAN PEDRO PERULAPAN
382	11858	CE. "CTON. TECOLUCO ABAJO "	CUSCATLÁN	SAN PEDRO PERULAPAN
383	11859	CE. "CTON. SAN FRANCISCO CANDELARIA "	CUSCATLÁN	SAN PEDRO PERULAPAN
384	11860	CE. "CTON. EL LIMON "	CUSCATLÁN	SAN PEDRO PERULAPAN
385	11861	CE. "CTON. SAN AGUSTIN "	CUSCATLÁN	SAN PEDRO PERULAPAN
386	11862	CE. " DOCTOR ANDRES GONZALO FUNES "	CUSCATLÁN	SAN PEDRO PERULAPAN
387	11863	CE. "CTON. TECOLUCO ARRIBA "	CUSCATLÁN	SAN PEDRO PERULAPAN
388	11864	CE. "CTON. EL PARAISO ABAJO"	CUSCATLÁN	SAN PEDRO PERULAPAN
389	11867	CE. "CTON. TECOMATEPEQUE "	CUSCATLÁN	SAN PEDRO PERULAPAN
390	11868	"COMPLEJO EDUCATIVO " FELIPE HUEZO CÓRDOVA"	CUSCATLÁN	SAN PEDRO PERULAPAN
391	11869	COMPLEJO EDUCATIVO GENERAL FRANCISCO MENENDEZ	CUSCATLÁN	SAN PEDRO PERULAPAN
392	11870	CE. " 25 DE SEPTIEMBRE 1839 "	CUSCATLÁN	SAN PEDRO PERULAPAN
393	60314	CE. CASERÍO EL CALVARIO, CANTÓN LA LOMA	CUSCATLÁN	SAN PEDRO PERULAPAN



Nº	CÓDIGO INFRA	NOMBRE DE LA INSTITUCIÓN	DEPARTAMENTO	MUNICIPIO
394	72037	CE. CTON. EL RODEO	CUSCATLÁN	SAN PEDRO PERULAPAN
395	72038	CE. CASERÍO SAN DIEGO, CANTÓN EL RODEO	CUSCATLÁN	SAN PEDRO PERULAPAN
396	72041	CE. CTON. MIRAFLORES	CUSCATLÁN	SAN PEDRO PERULAPAN
397	72045	CE. CANTÓN LA ESPERANZA	CUSCATLÁN	SAN PEDRO PERULAPAN
398	60214	CE. CASERÍO COMUNIDAD DEL VALLE, CANTÓN PALACIOS	CUSCATLÁN	SAN RAFAEL CEDROS
399	72046	CE. CASERÍO EL MAGUEYAL, CANTÓN JIBOA	CUSCATLÁN	SAN RAFAEL CEDROS
400	86292	CE. CASERÍO COCOBANO, CANTÓN PALACIOS	CUSCATLÁN	SAN RAFAEL CEDROS
401	72049	CE. CANTÓN SAN PEDRO	CUSCATLÁN	SAN RAMÓN
402	72050	CE. CASERÍO EL COCO, CANTÓN SANTA ISABEL	CUSCATLÁN	SAN RAMÓN
403	86537	CE. CASERÍO LOMA ABAJO, CANTÓN SAN PEDRO	CUSCATLÁN	SAN RAMÓN
404	11884	CE. "CTON. LAS DELICIAS "	CUSCATLÁN	SANTA CRUZ MICHAPA
405	11885	ESCUELA DE EDUCACION PARVULARIA "SAN VICENTE DE PAUL"	CUSCATLÁN	SANTA CRUZ MICHAPA
406	11886	CE. " COLONIA MACARENA "	CUSCATLÁN	SANTA CRUZ MICHAPA
407	11891	CE. "CASERIO EL TRAPICHITO CTON. SAN LUCAS "	CUSCATLÁN	SUCHITOTO
408	11893	INSTITUTO NACIONAL "SUCHITOTO "	CUSCATLÁN	SUCHITOTO
409	11896	CE. "CASERIO SAN FRANCISCO, CTON. SAN LUCAS "	CUSCATLÁN	SUCHITOTO
410	11898	CE. "CTON. MILINGO "	CUSCATLÁN	SUCHITOTO
411	11900	CE. "CTON. EL CAULOTE "	CUSCATLÁN	SUCHITOTO
412	11901	CE. "CTON. MONTEPEQUE "	CUSCATLÁN	SUCHITOTO
413	11907	CE. " ISAAC RUIZ ARAUJO "	CUSCATLÁN	SUCHITOTO
414	60174	CE. CANTÓN TENANGO	CUSCATLÁN	SUCHITOTO
415	60211	CE. CASERÍO LAS VÍBORAS, CANTÓN BUENA VISTA	CUSCATLÁN	SUCHITOTO
416	60304	CE. CASERÍO SAN ANTONIO DEL MONTE, CTÓN PLATANARES	CUSCATLÁN	SUCHITOTO
417	72054	CE. CASERÍO AGUA CALIENTE, CANTÓN EL CAULOTE	CUSCATLÁN	SUCHITOTO
418	72055	COMPLEJO EDUCATIVO CANTÓN COPAPAYO	CUSCATLÁN	SUCHITOTO
419	72057	COMPLEJO EDUCA. CASERÍO EL BARIO, CTÓN PLATANARES	CUSCATLÁN	SUCHITOTO
420	72058	CE. CASERÍO VALLE VERDE, CANTÓN PLATANARES	CUSCATLÁN	SUCHITOTO
421	72059	CE. CASERÍO ZACAMIL, CANTÓN PLATANARES	CUSCATLÁN	SUCHITOTO
422	72060	CE. CASERÍO EL SITIO, CANTÓN PLATANARES	CUSCATLÁN	SUCHITOTO
423	72061	CE. CASERÍO CELINA RAMOS, CANTÓN PLATANARES	CUSCATLÁN	SUCHITOTO
424	72062	COMPLEJO EDUC. CASERÍO LOS ALMENDROS CTÓN EL ZAPOTE	CUSCATLÁN	SUCHITOTO
425	72065	CE. CTON. LA BERMUDA	CUSCATLÁN	SUCHITOTO
426	72066	CE. CASERÍO EL PAPATURRO, CANTÓN LA BERMUDA	CUSCATLÁN	SUCHITOTO
427	72067	COMPLEJO EDUC. CASERÍO LAS AMERICAS, CTÓN LAS BERMUDAS	CUSCATLÁN	SUCHITOTO
428	72068	CE. CASERÍO SAN RAFAEL, CANTÓN LA BERMUDA	CUSCATLÁN	SUCHITOTO

Nº	CÓDIGO INFRA	NOMBRE DE LA INSTITUCIÓN	DEPARTAMENTO	MUNICIPIO
429	72076	CE. CASERÍO EL PAPAYAN, CANTÓN SAN LUCAS	CUSCATLÁN	SUCHITOTO
430	86352	CE. "CTON. HACIENDITA DOS"	CUSCATLÁN	SUCHITOTO
431	86531	CE. CASERÍO PRIMAVERA, CANTÓN PALACIOS	CUSCATLÁN	SUCHITOTO
432	86532	CE. CASERÍO SAN PABLO EL SERETAL, CANTÓN PLATANARES	CUSCATLÁN	SUCHITOTO
433	86533	CE. CASERÍO NUEVA CONSOLACION, CANTÓN EL ZAPOTE	CUSCATLÁN	SUCHITOTO
434	86534	CE. CASERÍO LA MORA, CANTÓN EL ZAPOTE	CUSCATLÁN	SUCHITOTO
435	INI-02	INMUEBLE NO IDENTIFICADO	CUSCATLÁN	SUCHITOTO
436	INI-03	INMUEBLE NO IDENTIFICADO	CUSCATLÁN	SUCHITOTO
437	INI-04	INMUEBLE NO IDENTIFICADO	CUSCATLÁN	SUCHITOTO
438	INI-05	INMUEBLE NO IDENTIFICADO	CUSCATLÁN	SUCHITOTO
439	11912	ESCUELA DE EDUCACION PARVULARIA "TENANCINGO "	CUSCATLÁN	TENANCINGO
440	11915	CE. "CTON. ROSARIO TABLON "	CUSCATLÁN	TENANCINGO
441	72079	CE. CANTÓN COPALCHAN	CUSCATLÁN	TENANCINGO
442	72081	CE. CASERÍO HACIENDA NUEVA, CANTÓN HUIZILTEPEQUE	CUSCATLÁN	TENANCINGO
443	72083	CE. CANTÓN SANTA ANITA	CUSCATLÁN	TENANCINGO
444	86536	CE. CASERÍO IRIOMA, CANTÓN ROSARIO TABLÓN	CUSCATLÁN	TENANCINGO
445	10165	INSTITUTO NACIONAL DE CINQUERA	CABAÑAS	CINQUERA
446	60329	CE. CTON. GUILIGÜISTE	CABAÑAS	CINQUERA
447	76001	CE. CTON. SAN NICOLAS	CABAÑAS	CINQUERA
448	12133	COMPLEJO EDUC. CASERÍO SAN FIDEL, CTÓN BAÑADERO	CABAÑAS	GUACOTECTI
449	12137	CE. "CASERIO ZACAMIL, CTON. TEMPISQUE"	CABAÑAS	GUACOTECTI
450	12139	CE. "VILLA GUACOTECTI"	CABAÑAS	GUACOTECTI
451	12140	CE. "CTON. TEMPISQUE"	CABAÑAS	GUACOTECTI
452	76003	CE. "CASERÍO EL DORMILÓN", CANTÓN AGUA ZARCA	CABAÑAS	GUACOTECTI
453	76005	CE. "CASERÍO CACAHUATAL", CANTÓN TEMPISQUE	CABAÑAS	GUACOTECTI
454	12141	CE. "CASERÍO NUEVO TEPEYAC", CANTÓN POTRERO	CABAÑAS	ILOBASCO
455	12144	CE. "CASERIO EL TRANSITO, CTON. ORATORIO"	CABAÑAS	ILOBASCO
456	12146	CE. "CASERÍO SAYULAPA", CANTÓN SITIO VIEJO	CABAÑAS	ILOBASCO
457	12147	CE. "CANTÓN SAN FRANCISCO DEL MONTE"	CABAÑAS	ILOBASCO
458	12161	CE. CASERIO PEÑAS BLANCAS CTÓN MAQUILISHUAT	CABAÑAS	ILOBASCO
459	12166	CE. "CTON. AZACUALPA"	CABAÑAS	ILOBASCO
460	12171	CE. "CANTÓN SAN JOSE LOMAS DE PEÑA	CABAÑAS	ILOBASCO
461	12172	CE. "CASERIO MEJIVAR", CANTÓN LOS HOYOS	CABAÑAS	ILOBASCO
462	12176	CE. "CASERIO EL LIMÓN" CANTÓN MAQUILISHUAT	CABAÑAS	ILOBASCO
463	12179	CE. "CANTÓN ORATORIO"	CABAÑAS	ILOBASCO
464	12181	CE. "AGUSTIN RIVERA"	CABAÑAS	ILOBASCO
465	12183	CE. "ISABEL LA CATOLICA", CTON. LOS LLANITOS	CABAÑAS	ILOBASCO
466	12184	CE. "CANTÓN CERRO COLORADO"	CABAÑAS	ILOBASCO
467	12185	CE. "CASERÍO LOS FRAILES", CANTÓN SITIO VIEJO	CABAÑAS	ILOBASCO
468	12190	CE. "CTON. SANTA CRUZ LA MILAGROSA"	CABAÑAS	ILOBASCO
469	60167	CE. "LAS VISTAS, C/ LOS HOYOS"	CABAÑAS	ILOBASCO
470	76006	CE. "CASERÍO EL GAVILÁN", CANTÓN AGUA ZARCA	CABAÑAS	ILOBASCO



Nº	CÓDIGO INFRA	NOMBRE DE LA INSTITUCIÓN	DEPARTAMENTO	MUNICIPIO
471	76009	CE. "CASERÍO EL CARRIZAL", CANTÓN LAS HUERTAS	CABAÑAS	ILOBASCO
472	76011	CE. "CASERÍO PLANES DE HUERTAS", CTÓN LAS HUERTAS	CABAÑAS	ILOBASCO
473	76012	CE. CASERIO ZAMORA C/ LOS HOYOS	CABAÑAS	ILOBASCO
474	76013	CE. CASERIO CUCHILLAS, C/ SAN FRANCISCO DEL MONTE	CABAÑAS	ILOBASCO
475	76014	CENTROESCOLAR "CASERÍO ISLETAS", CTÓN LAS HUERTAS	CABAÑAS	ILOBASCO
476	76015	CE. CASERÍO SAN LUIS GRAMAL, CTÓN SAN FCO DEL MONTE	CABAÑAS	ILOBASCO
477	76016	CE. CASERÍO SANTA MARIA DE LOS MILAGROS, CTÓN CALERA	CABAÑAS	ILOBASCO
478	76017	CE. "CASERÍO SAN JOSÉ", CANTÓN SAN JOSE CALERA	CABAÑAS	ILOBASCO
479	76018	CE. "CASERÍO EL PILÓN" CANTÓN CALERA	CABAÑAS	ILOBASCO
480	76021	CE. CASERIO HELEN C/ SITIO VIEJO	CABAÑAS	ILOBASCO
481	76022	CE. CANTÓN COLONIA LA PALMA	CABAÑAS	ILOBASCO
482	76067	CE. CASERÍO SAN ANTONIO, CANTÓN EL MESTIZO	CABAÑAS	ILOBASCO
483	76068	CE. "CASERÍO LOS DELGADO" CANTÓN SAN JOSÉ	CABAÑAS	ILOBASCO
484	76069	CE. "CASERÍO SHIHUELE", CANTÓN SITIO VIEJO	CABAÑAS	ILOBASCO
485	86435	CE. "CASERÍO MUNDO NUEVO", CANTÓN LAS HUERTAS	CABAÑAS	ILOBASCO
486	985487	AMPLIACIÓN DEL MEGATEC	CABAÑAS	ILOBASCO
487	985488	AMPLIACIÓN DEL MEGATEC	CABAÑAS	ILOBASCO
488	985489	AMPLIACIÓN DEL MEGATEC	CABAÑAS	ILOBASCO
489	985490	AMPLIACIÓN DEL MEGATEC	CABAÑAS	ILOBASCO
490	985491	AMPLIACIÓN DEL MEGATEC	CABAÑAS	ILOBASCO
491	10116	INSTITUTO NACIONAL DE JUTIAPA	CABAÑAS	JUTIAPA
492	12196	CE. "CANTÓN PALACIOS"	CABAÑAS	JUTIAPA
493	12197	CE. "CASERIO LOS RIVAS, CTON. LLANO LARGO"	CABAÑAS	JUTIAPA
494	12198	CE. "JOSE DE JESÚS MENJIVAR", CANTÓN CAROLINA	CABAÑAS	JUTIAPA
495	12199	CE. "CERRÓN GRANDE	CABAÑAS	JUTIAPA
496	76023	CE. "CANTÓN CAROLINA N° 2"	CABAÑAS	JUTIAPA
497	76024	CE. "CANTÓN SANTA BÁRBARA"	CABAÑAS	JUTIAPA
498	86429	CE. "CASERIO LOS FILOS", CANTÓN PALACIOS	CABAÑAS	JUTIAPA
499	12203	ESCUELA DE EDUCACION PARVULARIA "DE SAN ISIDRO"	CABAÑAS	SAN ISIDRO
500	12204	CE. "CANTÓN EL AMATE"	CABAÑAS	SAN ISIDRO
501	12206	CE. "CANTÓN LOS JOBOS"	CABAÑAS	SAN ISIDRO
502	12208	CE. "CTON. IZCATAL"	CABAÑAS	SAN ISIDRO
503	12210	CE. "CENTRO AMERICA"	CABAÑAS	SAN ISIDRO
504	12213	CE. "CTON. POTREROS DE BATRES"	CABAÑAS	SAN ISIDRO
505	14783	INSTITUTO NACIONAL DE SAN ISIDRO	CABAÑAS	SAN ISIDRO
506	76025	CE. CASERÍO LA LOMA, CANTÓN EL AMATE	CABAÑAS	SAN ISIDRO
507	76027	CE. CASERÍO MINAS EL DORADO, CTÓN SAN FCO EL DORADO	CABAÑAS	SAN ISIDRO
508	86436	CE. "CASERÍO LAS VAINILLAS", CANTÓN IZCATAL	CABAÑAS	SAN ISIDRO
509	12216	CE. "CASERIO CAÑA BRAVA, CTON. SAN LORENZO"	CABAÑAS	SENSUNTEPEQUE
510	12218	CE. "PROFESOR JOSE ANGEL CASTILLO"	CABAÑAS	SENSUNTEPEQUE
511	12221	CE. "CASERIO PLAN DE VIGAS, CTON. RIO GRANDE"	CABAÑAS	SENSUNTEPEQUE
512	12224	CE. "CASERIO CANDELARIA, CTON. EL AGUACATE"	CABAÑAS	SENSUNTEPEQUE

Nº	CÓDIGO INFRA	NOMBRE DE LA INSTITUCIÓN	DEPARTAMENTO	MUNICIPIO
513	12225	CE. "CASERÍO SAN JOSÉ, CANTÓN LLANO GRANDE	CABAÑAS	SENSUNTEPEQUE
514	12228	CE. "CASERIO LA GUARUMA, CTON. EL AGUACATE"	CABAÑAS	SENSUNTEPEQUE
515	12229	CE. "CASERIO LOS RANCHOS, CTON. EL AGUACATE"	CABAÑAS	SENSUNTEPEQUE
516	12230	CE. "CASERIO LA ESPERANZA, CTON. CHUNTE"	CABAÑAS	SENSUNTEPEQUE
517	12233	CE. "CASERIO EL LIMON, CTON. LA TRINIDAD"	CABAÑAS	SENSUNTEPEQUE
518	12235	CE. "CASERIO FATIMA, CTON. EL VOLCAN"	CABAÑAS	SENSUNTEPEQUE
519	12236	CE. "CASERIO PIEDRAS BLANCAS, CTON. NOMBRE DE DIOS"	CABAÑAS	SENSUNTEPEQUE
520	12238	CE. "CTON. SANTA ROSA"	CABAÑAS	SENSUNTEPEQUE
521	12239	CE. CANTÓN EL VOLCÁN	CABAÑAS	SENSUNTEPEQUE
522	12242	CE. "CASERIO LA MARAÑA, CTON. SANTA ROSA"	CABAÑAS	SENSUNTEPEQUE
523	12243	CE. "CASERIO EL PLAYON, CTON. LLANO GRANDE"	CABAÑAS	SENSUNTEPEQUE
524	12245	CE. "CTON. CUYANTEPEQUE"	CABAÑAS	SENSUNTEPEQUE
525	12246	CE. "CASERIO PALACIOS, CTON. RIO GRANDE"	CABAÑAS	SENSUNTEPEQUE
526	12251	CE. "CASERIO EL IRAYOL, CTON. ROJAS"	CABAÑAS	SENSUNTEPEQUE
527	12252	CE. "CASERIO ESTANZUELAS, CTON. LAS MARIAS"	CABAÑAS	SENSUNTEPEQUE
528	12253	CE. "CASERIO SANTA CRUZ, CTON. LA TRINIDAD"	CABAÑAS	SENSUNTEPEQUE
529	12256	CE. "CANTÓN TRONALAGUA"	CABAÑAS	SENSUNTEPEQUE
530	12258	CE. "CASERIO SANTA LUCIA, CTON. LLANO GRANDE"	CABAÑAS	SENSUNTEPEQUE
531	12260	CE. "CASERIO MARIA AUXILIADORA, CTON. CHUNTE"	CABAÑAS	SENSUNTEPEQUE
532	12263	CE. "CTON. RIO GRANDE"	CABAÑAS	SENSUNTEPEQUE
533	60227	CE. CASERÍO EL PICACHO, CANTÓN SAN NICOLAS	CABAÑAS	SENSUNTEPEQUE
534	76030	CE. CASERÍO LA RINCONADA, CANTÓN CUNCHIQUE	CABAÑAS	SENSUNTEPEQUE
535	76031	CE. CASERÍO EL PEPETO, CANTÓN CUYANTEPEQUE	CABAÑAS	SENSUNTEPEQUE
536	76032	COMPLEJO EDUC. CASERÍO EL ESPINO, CTÓN CUYANTEPEQUE	CABAÑAS	SENSUNTEPEQUE
537	76033	CE. CASERÍO EL CORDONCILLO, CANTÓN CHUNTE	CABAÑAS	SENSUNTEPEQUE
538	76034	CE. CASERÍO LOS ALMENDROS, CANTÓN LAS MARÍAS	CABAÑAS	SENSUNTEPEQUE
539	76035	CE. CASERÍO SAN BRANO, CANTÓN NOMBRE DE DIOS	CABAÑAS	SENSUNTEPEQUE
540	76037	CE. CASERÍO EL JICARILLO, CANTÓN NOMBRE DE DIOS	CABAÑAS	SENSUNTEPEQUE
541	76041	CE. CASERÍO POZUELO ARRIBA, CANTÓN RÍO GRANDE	CABAÑAS	SENSUNTEPEQUE
542	76043	CE. CASERÍO LAS DELICIAS, CANTÓN SAN GREGORIO	CABAÑAS	SENSUNTEPEQUE
543	76045	CE. CASERÍO EL SAMBO, CANTÓN SANTA ROSA	CABAÑAS	SENSUNTEPEQUE
544	86267	CE. "CASERIO LOS JOVELES, CANTÓN CHUNTE"	CABAÑAS	SENSUNTEPEQUE
545	86269	CE. "CASERÍO LOS ANGELES, CANTÓN SAN MATIAS	CABAÑAS	SENSUNTEPEQUE
546	86270	CE. "CASERÍO EL JIOTE, CANTÓN LAS MARÍAS"	CABAÑAS	SENSUNTEPEQUE
547	86425	CE. CASERÍO CERRO EL TORO, CANTÓN LA TRINIDAD	CABAÑAS	SENSUNTEPEQUE
548	86426	CE. CASERÍO LA HACIENDA, CANTÓN SAN NICOLAS	CABAÑAS	SENSUNTEPEQUE
549	86427	CE. CASERÍO SAN FRANCISCO, CANTÓN SAN GREGORIO	CABAÑAS	SENSUNTEPEQUE
550	86542	CE. CASERÍO LLANO DE LA CRUZ, CANTÓN COPINOLAPA	CABAÑAS	SENSUNTEPEQUE
551	12277	CE. "CANTÓN LAS LOMAS"	CABAÑAS	TEJUTEPEQUE
552	12278	CE. "DOCTOR IRENEO CHACON"	CABAÑAS	TEJUTEPEQUE
553	13829	CE. "CASERIO QUEZALAPA", CANTÓN QUEZALAPA	CABAÑAS	TEJUTEPEQUE
554	60168	CE. "CASERÍO LOS CERROS", CANTÓN CONCEPCIÓN	CABAÑAS	TEJUTEPEQUE

Nº	CÓDIGO INFRA	NOMBRE DE LA INSTITUCIÓN	DEPARTAMENTO	MUNICIPIO
555	76046	CE. "CASERÍO AZACUALPITA", CANTÓN EL ZAPOTE	CABAÑAS	TEJUTEPEQUE
556	76047	CE. "CASERÍO TRILLADERAS", CANTÓN LA CONCEPCIÓN	CABAÑAS	TEJUTEPEQUE
557	76049	CE. "CANTÓN SANTA OLAYA"	CABAÑAS	TEJUTEPEQUE
558	76050	CE. "CANTÓN SANTA RITA"	CABAÑAS	TEJUTEPEQUE
559	86428	CE. "CASERÍO BUENOS AIRES", CANTÓN LA CONCEPCIÓN	CABAÑAS	TEJUTEPEQUE
560	12280	CE. "CASERÍO EL JUTAL", CANTÓN SAN ANTONIO	CABAÑAS	VICTORIA
561	12286	CE. "CTON. LA BERMUDA"	CABAÑAS	VICTORIA
562	12288	CE. "CASERIO SAN JUAN, CTON. SAN PEDRO"	CABAÑAS	VICTORIA
563	12292	CE. "CASERIO LAS JICARAS, CTON. AZACUALPA"	CABAÑAS	VICTORIA
564	12298	CE. "CTON. ROJITAS"	CABAÑAS	VICTORIA
565	13779	CE. CASERÍO VALLE NUEVO, CANTÓN SANTA MARTA	CABAÑAS	VICTORIA
566	60170	CE. "CASERÍO LA CAÑADA, CANTÓN AZACUALPA"	CABAÑAS	VICTORIA
567	60213	CE. "CASERÍO EL ZOPE, CANTÓN AZACUALPA"	CABAÑAS	VICTORIA
568	76051	CE. CANTÓN AZACUALPA	CABAÑAS	VICTORIA
569	76052	CE. CANTÓN EL CARACOL	CABAÑAS	VICTORIA
570	76054	CE. CASERÍO EL OCOTILLO, CANTÓN LA UVILLA	CABAÑAS	VICTORIA
571	76055	CE. CASERÍO EL PALOMAR, CANTÓN PARATAO	CABAÑAS	VICTORIA
572	76056	CE. CASERÍO EL PAPALÓN, CANTÓN PARATAO	CABAÑAS	VICTORIA
573	76057	CE. CANTÓN SAN ANTONIO	CABAÑAS	VICTORIA
574	76058	CE. CASERIO LAS DANTAS C/ SAN PEDRO	CABAÑAS	VICTORIA
575	76074	CE. CASERÍO EL TRUJILLO, CANTÓN EL CARACOL	CABAÑAS	VICTORIA
576	86263	CE. "CASERÍO CATARINA, CANTÓN PARATAO"	CABAÑAS	VICTORIA
577	86264	CE. "CASERÍO SAN JUAN DE DIOS, CANTÓN ROJITAS"	CABAÑAS	VICTORIA
578	86266	CE. "CASERÍO SAN JORGE, CANTÓN SAN ANTONIO"	CABAÑAS	VICTORIA
579	86430	CE. "CANTÓN PARATAO"	CABAÑAS	VICTORIA
580	86431	CE. "CASERÍO SAN FELIPE, CANTÓN SANTA MARTA"	CABAÑAS	VICTORIA
581	86432	CE. "CASERÍO EL RODEO, CANTÓN SANTA MARTA"	CABAÑAS	VICTORIA
582	86433	COMPLEJO EDUCATIVO "10 DE OCTUBRE 1987"	CABAÑAS	VICTORIA
583	12303	CE. "CASERIO EL IZCANALITO, CTON. SAN CARLOS"	CABAÑAS	DOLORES
584	12304	ESCUELA DE EDUCACION PARVULARIA "DE DOLORES"	CABAÑAS	DOLORES
585	12305	INST. NAC. DR SALVADOR ANTONIO NAVARRETE AZURDIA	CABAÑAS	DOLORES
586	76061	CE. CASERÍO CHAPELCORO ARRIBA, CANTÓN CHAPELCORO	CABAÑAS	DOLORES
587	76062	CE. CASERÍO LA MONTAÑA, CANTÓN CHAPELCORO	CABAÑAS	DOLORES
588	12317	CE. "CTON. SAN NICOLAS"	SAN VICENTE	APASTEPEQUE
589	78002	CE. "MARÍA ANTONIA MARTÍNEZ DE GARCIA"	SAN VICENTE	APASTEPEQUE
590	78006	CE. CTON. LAS MINAS	SAN VICENTE	APASTEPEQUE
591	78007	CE. CASERÍO LOTIFICACIÓN VALLE VERDE, CTÓN LAS MINAS	SAN VICENTE	APASTEPEQUE
592	78008	CE. CASERIO EL ZAPOTE, C/ SAN FELIPE	SAN VICENTE	APASTEPEQUE
593	78011	CE. CASERÍO EL TASAJO, CANTÓN SAN JACINTO	SAN VICENTE	APASTEPEQUE
594	78016	CE. CASERIO LAS ANIMAS, C/ SAN PEDRO	SAN VICENTE	APASTEPEQUE
595	78093	CE. CANTÓN SAN ANTONIO EL GUAYABO	SAN VICENTE	APASTEPEQUE
596	12331	COMPLEJO EDUCATIVO "DOCTOR JUSTO AGUILAR"	SAN VICENTE	SAN CAYETANO ISTEPEQUE

Nº	CÓDIGO INFRA	NOMBRE DE LA INSTITUCIÓN	DEPARTAMENTO	MUNICIPIO
597	12333	CE. "ELBA MIRANDA DE MENA"	SAN VICENTE	SAN ESTEBAN CATARINA
598	12353	ESCUELA DE EDUCACION PARV. "SOR ANGELA PANAMEÑO"	SAN VICENTE	SAN ESTEBAN CATARINA
599	60151	CE. CASERÍO EL RINCÓN, CANTÓN SAN JACINTO LA BARRERA	SAN VICENTE	SAN ESTEBAN CATARINA
600	10315	CE. SIHUATEPEQUE	SAN VICENTE	SAN ILDEFONSO
601	12359	CE. "CASERIO EL QUEBRACHO, CTON. SAN LORENZO"	SAN VICENTE	SAN ILDEFONSO
602	12363	CE. "CTON. CANDELARIA LEMPA"	SAN VICENTE	SAN ILDEFONSO
603	78037	CE. CTON. GUACHIPILIN	SAN VICENTE	SAN ILDEFONSO
604	78038	COMPLEJO EDUCATIVOS CASERÍO SAN FRANCISCO DE LA CRUZ, CANTÓN GUACHIPILÍN	SAN VICENTE	SAN ILDEFONSO
605	78039	CE. CASERÍO LA GUASITA, CANTÓN SAN FRANCISCO	SAN VICENTE	SAN ILDEFONSO
606	78040	CE. CARLOS ADOLFO RUIZ REQUENO, CASERÍO STA BARBARA	SAN VICENTE	SAN ILDEFONSO
607	78044	CE. CASERÍO LOS ALMENDROS, CTÓN SAN PABLO CAÑALES	SAN VICENTE	SAN ILDEFONSO
608	78046	CE. CASERÍO CANOAS, CANTÓN LAJAS Y CANOAS	SAN VICENTE	SAN ILDEFONSO
609	12374	CE. "CTON. SANTA LUCIA"	SAN VICENTE	SAN LORENZO
610	12378	CE. "DOMINGO SANTOS"	SAN VICENTE	SAN LORENZO
611	78048	CE. CTON. LA CRUZ	SAN VICENTE	SAN LORENZO
612	78049	CE. CASERÍO LOS CUBIAS, CANTÓN LA CRUZ	SAN VICENTE	SAN LORENZO
613	78050	CE. CASERÍO LOS CHIRINOS, CANTÓN LAS ANIMAS	SAN VICENTE	SAN LORENZO
614	78051	CE. CANTÓN SAN FRANCISCO	SAN VICENTE	SAN LORENZO
615	78052	CE. CASERÍO LOS MARTÍNEZ, CANTÓN SAN FRANCISCO	SAN VICENTE	SAN LORENZO
616	78053	CE. CASERÍO LOMA DE LA CRUZ, CANTÓN SANTA LUCÍA	SAN VICENTE	SAN LORENZO
617	12385	CE. "CTON. LOS LAURELES"	SAN VICENTE	SAN SEBASTIAN
618	12390	CE. "SAN SEBASTIAN"	SAN VICENTE	SAN SEBASTIAN
619	12391	ESCUELA DE EDUCACION PARVULARIA DE SAN SEBASTIAN	SAN VICENTE	SAN SEBASTIAN
620	12392	COMPLEJO EDUCATIVO "CANTÓN LA LABOR"	SAN VICENTE	SAN SEBASTIAN
621	12393	CE. "CTON. SANTA TERESA"	SAN VICENTE	SAN SEBASTIAN
622	78054	CE. CASERÍO LOS CASTILLOS, CANTÓN AGUACAYO	SAN VICENTE	SAN SEBASTIAN
623	78058	CE. CASERIO LA CEBADIA, C/ SAN FRANCISCO	SAN VICENTE	SAN SEBASTIAN
624	78092	CE. CASERIO LOS RIVERA, CANTÓN LA LABOR	SAN VICENTE	SAN SEBASTIAN
625	86420	CE. CASERÍO EL RINCÓN, CANTÓN LAS ROSAS	SAN VICENTE	SAN SEBASTIAN
626	12398	CE. "CASERIO SAN FRANCISCO, CTON. CHANMOCO"	SAN VICENTE	SAN VICENTE
627	12402	CE. "HACIENDA LA PRIMAVERA"	SAN VICENTE	SAN VICENTE
628	12403	CE. "CASERIO VALLE NUEVO, CTON. CHANMOCO"	SAN VICENTE	SAN VICENTE
629	12404	CE. "CASERIO LOS JOBOS, CTON. EL REBELDE"	SAN VICENTE	SAN VICENTE
630	12406	CE. CASERIO SAN FRANCISCO MIRA LEMPA, CTON EL REBELDE	SAN VICENTE	SAN VICENTE
631	12413	ESCUELA DE EDUCACION PARV. "COLONIA LA CARIDAD"	SAN VICENTE	SAN VICENTE
632	12414	CE. "HDA SAN JUAN BUENAVISTA, CTON. EL REBELDE"	SAN VICENTE	SAN VICENTE
633	12415	CE. "CTON. EL REBELDE"	SAN VICENTE	SAN VICENTE
634	12416	CE. "CONCEPCION DE MARIA"	SAN VICENTE	SAN VICENTE
635	12424	CE. "DOCTOR JOSE ROSA PACAS"	SAN VICENTE	SAN VICENTE
636	12425	COMPLEJO EDUCATIVO "MARCELINO GARCIA FLAMENCO"	SAN VICENTE	SAN VICENTE

Nº	CÓDIGO INFRA	NOMBRE DE LA INSTITUCIÓN	DEPARTAMENTO	MUNICIPIO
637	60030	CE. CASERÍO SAN DIEGO I, CANTÓN SAN DIEGO	SAN VICENTE	SAN VICENTE
638	60150	CE. URBANIZACIÓN FLORES	SAN VICENTE	SAN VICENTE
639	78060	CE. CASERÍO HACIENDA MIRAMAR, CANTÓN CHUCUYO	SAN VICENTE	SAN VICENTE
640	78061	CE. CTON. EL MARQUEZADO	SAN VICENTE	SAN VICENTE
641	78062	CE. CTON. LA JOYA	SAN VICENTE	SAN VICENTE
642	78064	CE. CTON. SANTA GERTRUDIS	SAN VICENTE	SAN VICENTE
643	78065	CE. CASERÍO CRISTO REY, CTÓN SAN FRANCISCO CHAMOCO	SAN VICENTE	SAN VICENTE
644	78066	CE. CTON. LLANOS DE ACHICHILCO	SAN VICENTE	SAN VICENTE
645	12435	CE. "CTON. EL CARAO"	SAN VICENTE	TECOLUCA
646	12441	CE. "CASERIO TEHUACAN, CTON. EL ARCO"	SAN VICENTE	TECOLUCA
647	12447	COMPLEJO EDUCATIVO ROMILIA BLANCO VDA DE BRIOSO	SAN VICENTE	TECOLUCA
648	12448	CE. "CTON. SAN RAMON GRIFAL"	SAN VICENTE	TECOLUCA
649	12452	CE. "CTON. EL PUENTE"	SAN VICENTE	TECOLUCA
650	78069	CE. COMUNIDAD EL MILAGRO	SAN VICENTE	TECOLUCA
651	78070	CE. CASERÍO EL DELIRIO, CANTÓN SANTA CRUZ PORRILLO	SAN VICENTE	TECOLUCA
652	78071	CE. CASERÍO SAN CRISTOBAL, CTÓN SANTA CRUZ PORRILLO	SAN VICENTE	TECOLUCA
653	78073	CE. "GREGORIA HERMINIA, SERAPIO CRISTIAN Y JULIA INÉS CONTRERAS"	SAN VICENTE	TECOLUCA
654	78074	CE. CASERÍO EL PORVENIR, CANTÓN LAS ANONAS	SAN VICENTE	TECOLUCA
655	78075	CE. CASERIO LA SABANA, C/ SAN CARLOS LEMPA	SAN VICENTE	TECOLUCA
656	78076	CE. CASERÍO SANTA MARTA, CANTÓN LAS MESAS	SAN VICENTE	TECOLUCA
657	78077	CE. CASERÍO RANCHO GRANDE, CTÓN SAN CARLOS LEMPA	SAN VICENTE	TECOLUCA
658	78078	CE. CASERÍO SAN BARTOLO, CANTÓN SAN CARLOS LEMPA	SAN VICENTE	TECOLUCA
659	78079	CE. CANTÓN SAN FERNANDO	SAN VICENTE	TECOLUCA
660	78081	CE. CASERÍO EL GUAJOYO, CANTÓN SAN NICOLAS LEMPA	SAN VICENTE	TECOLUCA
661	78082	CE. CASERÍO EL GRANZAZO, CANTÓN SANTA BARBARA	SAN VICENTE	TECOLUCA
662	78086	CE. CANTÓN SAN FRANCISCO ANGULO	SAN VICENTE	TECOLUCA
663	78087	CE. CASERÍO ISLA MONTE CRISTO, CANTÓN LAS MESAS	SAN VICENTE	TECOLUCA
664	78094	CE. CASERÍO MONTE SINAI, CANTÓN EL ARCO	SAN VICENTE	TECOLUCA
665	86368	CE. HDA BARRIO NUEVO, CTÓN SANTA CRUZ PORRILLO	SAN VICENTE	TECOLUCA
666	12464	CE. "HACIENDA NUEVO ORIENTE"	SAN VICENTE	VERAPAZ

5. OBJETIVOS ESPECÍFICOS Y/O METAS

Los objetivos específicos durante el año 2019 están definidos en función de los Indicadores de Gestión del Proceso de Legalización, descritos a continuación:

Tabla 14. Descripción de los Indicadores de Gestión

N°	Indicador	Unidad de Medida	Descripción
1	Diagnóstico de Campo/ Ficha Jurídica	Lotes	Consiste en la identificación en campo del inmueble en el que se ha solicitado hacer proceso de legalización. Se realiza integralmente por un Equipo multidisciplinario. Se refiere a obtener toda la información disponible en campo para analizar si una solicitud es factible de legalizar.
2	Inspección Técnica Catastral	Lotes	Consiste en la identificación y ubicación del inmueble, vinculación catastral, áreas, informaciones técnicas generales del inmueble, identificación de colindantes actuales, propietario, informante, conclusiones, recomendaciones y esquema de ubicación del inmueble.
3	Análisis Jurídicos	Lotes	Es el análisis de los documentos recolectados tales como documentos de identidad del propietario o poseedor, documentos de propiedad o posesión, información de campo y vinculación catastral bajo el cual se determina el propietario, el inmueble a legalizar, áreas del inmueble según documento, ubicación, colindancias, número de inscripciones, etc. Asimismo establece los requisitos necesarios para iniciar el proceso de legalización correspondiente.
4	Estudios Registrales	Lotes	Consiste en el estudio de los Libros de Propiedad, Folios Reales y los Sistemas Registrales computarizados: Regisales I y II; y el Sistema de Información Registro y Catastro-SIRYC con el objeto de conocer quién es o son propietarios/dueños de un inmueble, la ubicación geográfica de éste, su área superficial, sus colindantes, si hay derechos que respetar a favor de terceros, a saber: hipotecas, embargos, usufructos, servidumbres, créditos a la producción, anotaciones preventivas, vinculación de bien de familia, entre otros. Dichos estudios se documentan con un Informe Registral del Técnico que realice el estudio o con la Consulta Registral, en el caso de los Sistemas automatizados del CNR.
5	Informe Final de Diagnóstico / Calificación Jurídica	Lotes	Es el resultado final que se presenta a los solicitantes e incluye la información del Diagnóstico de Campo, Diagnóstico de Oficina, Análisis Jurídico, Registral, Técnica y Catastral y con la Resolución de la Institución competente para determinar la Factibilidad Técnica de los Proyectos.
6	Mediciones Topográficas	Lotes	En el proceso de medir el inmueble de acuerdo al requerimiento (planimetría y altimetría), a fin de plasmar los resultados de campo en un plano topográfico.
7	Procesamiento y Elaboración de Planos	Lotes	Es el procesamiento de la medición topográfica traducida en datos para la elaboración del dibujo del plano, para fines de revisión y confrontación con la realidad existente y aprobación preliminar.
8	Aprobación Técnica de Planos	Lotes	Es la autorización plasmada en el plano, incluye y resume el análisis técnico jurídico de los planos del Proyecto, contiene el número de lotes aprobados, áreas de lotes, accesos, áreas comunes, entre otros, incluye verificar la correcta georeferencia del inmueble, la



N°	Indicador	Unidad de Medida	Descripción
			información técnica del membrete, cuadro de rumbos y distancias, tipos de linderos colocados, colindantes conforme a Ficha Inmobiliaria, áreas, memoria descriptiva, descripciones técnicas, y áreas de archivo en Auto Cad versus áreas en plano impreso.
9	Validación y emisión de resolución final del plano	Lotes	Es la revisión de los planos presentados para los servicios de: Segregaciones, Particiones y Desmembración en Cabeza de su Dueño para el proceso de legalización de InSitus y Proyectos, incluye procesamiento de los puntos de la poligonal de linderos, revisión del fraccionamiento del plano topográfico, realizar montaje en mapas catastrales, preparar información para verificación de campo en caso de ser necesaria, hacer la inspección técnica del inmueble para verificar la realidad física del inmueble versus el Plano Topográfico presentado y Mapa Catastral, finalizando con el proceso de validación de la información técnica y la recolectada en la Inspección de campo, revisión integral de todos los elementos catastrales y registrales para emitir la Resolución.
10	Elaboración de Descripciones Técnicas	Lotes	Es la descripción de la geometría de los lotes a transferir a los beneficiarios/as, medidas las áreas en M2 y V2; así como cada uno de los linderos, colindantes y colindancias, sus rumbos, distancias y ubicación del inmueble.
11	Escrituración de Actos Previos	Beneficiarios	Son los actos o contratos jurídicos requeridos por la ley, previos a la escrituración individual, tales como reunión de inmuebles, remediación de inmuebles, segregaciones, desmembración en cabeza de su dueño.
12	Escrituración Individual	Beneficiarios	Comprende desde el proceso de preparación de los insumos para la escrituración individual tales como antecedentes registrales, DUI y NIT de beneficiarios, descripciones técnicas, análisis jurídico y registral; revisión de proyectos de escrituración individual, así como la planificación de las actividades, convocatoria a beneficiarios y propietarios, firma de las escrituras correspondientes, recepción de testimonios y control de calidad de los mismos, previo a la presentación de las Escrituras al Registro de la Propiedad.
13	Mantenimiento Catastral	Matrícula	Es el proceso de digitación de datos del inmueble, creación de parcela catastral y dibujo de parcela en la hoja catastral respectiva y vinculación-parcela creada- con Registro de la Propiedad para inscripción.
14	Inscripción de Documentos	Inscripción	Es el acto administrativo por medio del cual se da publicidad, Fe Pública Registral, al Derecho de Propiedad o Dominio que tiene una persona para que haga valer su derecho frente a terceros, lo que se documenta, por medio de un Título o Escritura de Propiedad Inscrito en CNR.

Tabla 15. Metas Mensuales por Indicador. Proceso de Legalización

Nº	Indicador	Ene	Feb	Mar	Abr	May	Jun	Jul	Agos	Sept.	Oct.	Nov	Dic	Total
1	Diagnóstico de Campo / Ficha Jurídica	200	200	200	150	200	150	150	100	150	150	150	100	1,900
2	Inspección Técnica Catastral	200	200	200	150	200	150	150	100	150	150	150	100	1,900
3	Análisis Jurídicos	300	200	200	150	200	150	150	100	150	150	150	100	2,000
4	Estudios Registrales	300	200	200	150	200	150	150	100	150	150	150	100	2,000
5	Informe Final del Diagnóstico / Calificación Jurídica	800	200	200	150	200	200	150	100	150	150	150	100	2,550
6	Mediciones Topográficas	150	100	100	100	100	100	100	100	100	100	100	50	1,200
7	Procesamiento y Elaboración de Planos	100	150	100	100	100	100	100	100	100	100	100	100	1,250
8	Aprobación Técnica de Planos	150	150	100	100	100	100	100	100	100	100	100	50	1,250
9	Validación y emisión de Resolución final del plano	150	50	100	100	100	100	100	100	100	100	100	50	1,150
10	Elaboración de Descripciones Técnicas	150	50	100	100	100	100	100	100	100	100	100	50	1,150
11	Escrituración de Actos Previos	20	100	100	100	100	100	100	100	100	100	100	100	1,120
12	Escrituración Individual	50	100	150	150	150	100	100	100	100	100	100	100	1,300
13	Mantenimiento Catastral	25	100	100	100	100	100	100	100	100	100	100	67	1,092
14	Inscripción de Documentos	350	200	250	250	250	200	200	200	200	200	200	180	2,680



Tabla 16. Metas Mensuales por Indicador. CONVENIO FAMILIAS SOSTENIBLES

Nº	Indicador	Ene	Feb	Mar	Abr	May	Jun	Jul	Agos	Sept.	Oct.	Nov	Dic	Total
1	Informe Final del Diagnóstico / Calificación Jurídica		75	100	125	125	125	80						630
2	Aprobación Técnica de Planos				45	60	75	75						255
3	Inscripción de Documentos					60	80	80	80					300

Tabla 17. Metas Mensuales por Indicador. CONVENIO MINEDUCYT

Nº	Indicador	Ene	Feb	Mar	Abr	May	Jun	Jul	Agos	Sept.	Oct.	Nov	Dic	Total
1	Investigación Registral y Catastral	10			20	40	45	45	43	45	40	40	40	368
2	Informe Final del Diagnóstico / Calificación Jurídica	30			30	89	90	90	90	90	90	90	90	779
3	Aprobación Técnica de Planos	20			30	70	70	70	70	70	70	70	70	610
4	Elaboración de Descripciones Técnicas	40			20	35	35	35	35	35	35	35	35	340
5	Inscripción de Documentos	10			20	30	30	30	30	30	30	30	30	270



6. PLAZO

El plazo del presente Plan Anual Operativo como lo indica su nombre es de un año, contado desde del 3 de enero al 23 de diciembre de 2019.

7. RECURSOS FINANCIEROS

La asignación presupuestaria anual del Instituto de Legalización de la Propiedad es de \$534,285.00, y el presupuesto anual requerido para atender la demanda de servicios en los Universos presentados y cumplir las Metas Anuales es de \$1,450,000.00, existiendo un déficit anual presupuestario de \$915,715.00, el cual para el año 2019 esperamos cubrir con los recursos financieros de los Convenios Interinstitucionales vigentes y nuevos a ser suscritos por el ILP.

Para que el ILP pueda trabajar en procesos de legalización de cualquier Universo adicional, es necesario prever y proveer de los recursos financieros que permitan realizar las actividades que requieren los procesos de legalización correspondientes.



Autorizado por
Ing. David Ernesto Henríquez
Director Ejecutivo





[Faint handwritten signature or scribble]

Instituto de Legalización de la Propiedad
Programación Operativa / Financiera 2019 Indicadores de Gestión

Indicador	Unidad de Medida	Valor	Enero		Febrero		Marzo		Abril		Mayo		Junio	
			Plan Op.	Valor	Plan Op.	Valor	Plan Op.	Valor	Plan Op.	Valor	Plan Op.	Valor	Plan Op.	Valor
01. Diagnóstico de Campo / Ficha Jurídica	Lotes	\$25.00	200	\$5,000.00	200	\$5,000.00	200	\$5,000.00	150	\$3,750.00	200	\$5,000.00	150	\$3,750.00
02. Inspección Técnica Catastral	Lotes	\$25.00	200	\$5,000.00	200	\$5,000.00	200	\$5,000.00	150	\$3,750.00	200	\$5,000.00	150	\$3,750.00
03. Análisis Jurídicos	Lotes	\$25.00	300	\$7,500.00	200	\$5,000.00	200	\$5,000.00	150	\$3,750.00	200	\$5,000.00	150	\$3,750.00
04. Estudios Registrales	Lotes	\$25.00	300	\$7,500.00	200	\$5,000.00	200	\$5,000.00	150	\$3,750.00	200	\$5,000.00	150	\$3,750.00
05. Informe Final del Diagnóstico / Calificación Jurídica	Lotes	\$25.00	800	\$20,000.00	200	\$5,000.00	200	\$5,000.00	150	\$3,750.00	200	\$5,000.00	200	\$5,000.00
06. Mediciones Topográficas	Lotes	\$55.00	150	\$8,250.00	100	\$5,500.00	100	\$5,500.00	100	\$5,500.00	100	\$5,500.00	100	\$5,500.00
07. Procesamiento y Elaboración de Planos	Lotes	\$40.00	100	\$4,000.00	150	\$6,000.00	100	\$4,000.00	100	\$4,000.00	100	\$4,000.00	100	\$4,000.00
08. Aprobación Técnica de Planos	Lotes	\$25.00	150	\$3,750.00	150	\$3,750.00	100	\$2,500.00	100	\$2,500.00	100	\$2,500.00	100	\$2,500.00
09. Validación y Emisión de Resolución Final del Plano	Lotes	\$20.00	150	\$3,000.00	50	\$1,000.00	100	\$2,000.00	100	\$2,000.00	100	\$2,000.00	100	\$2,000.00
10. Elaboración de Descripciones Técnicas	Lotes	\$25.00	150	\$3,750.00	50	\$1,250.00	100	\$2,500.00	100	\$2,500.00	100	\$2,500.00	100	\$2,500.00
11. Escrituración de Actos Previos	Lotes	\$25.00	20	\$500.00	100	\$2,500.00	100	\$2,500.00	100	\$2,500.00	100	\$2,500.00	100	\$2,500.00
12. Escrituración Individual	Lotes	\$50.00	50	\$2,500.00	100	\$5,000.00	150	\$7,500.00	150	\$7,500.00	150	\$7,500.00	100	\$5,000.00
13. Mantenimiento Catastral	Matrícula	\$25.00	25	\$625.00	100	\$2,500.00	100	\$2,500.00	100	\$2,500.00	100	\$2,500.00	100	\$2,500.00
14. Inscripción de Documentos	Inscripción	\$40.00	350	\$14,000.00	200	\$8,000.00	250	\$10,000.00	250	\$10,000.00	250	\$10,000.00	200	\$8,000.00
Total general		\$430.00	2,945	\$85,375.00	2,000	\$60,500.00	2,100	\$64,000.00	1,850	\$57,750.00	2,100	\$64,000.00	1,800	\$54,500.00

INDICADORES DEL MINED

Indicador	Unidad de Medida	Valor	Enero		Febrero		Marzo		Abril		Mayo		Junio	
			Plan Op.	Valor	Plan Op.	Valor	Plan Op.	Valor	Plan Op.	Valor	Plan Op.	Valor	Plan Op.	Valor
01. Investigación Registral y Catastral	Lotes	\$200.00	10	\$2,000.00		\$0.00		\$0.00	20	\$4,000.00	40	\$8,000.00	45	\$9,000.00
02. Informe Final del Diagnóstico / Calificación Jurídica	Lotes	\$100.00	30	\$3,000.00		\$0.00		\$0.00	30	\$3,000.00	89	\$8,900.00	90	\$9,000.00
03. Aprobación Técnica de Planos	Lotes	\$250.00	20	\$5,000.00		\$0.00		\$0.00	30	\$7,500.00	70	\$17,500.00	70	\$17,500.00
04. Elaboración de Descripciones Técnicas	Lotes	\$100.00	40	\$4,000.00		\$0.00		\$0.00	20	\$2,000.00	35	\$3,500.00	35	\$3,500.00
05. Inscripción de Documentos	Inscripción	\$100.00	10	\$1,000.00		\$0.00		\$0.00	20	\$2,000.00	30	\$3,000.00	30	\$3,000.00
Total general		\$750.00	110	\$15,000.00	0	\$0.00	0	\$0.00	120	\$18,500.00	264	\$40,900.00	270	\$42,000.00

INDICADORES FAMILIAS SOSTENIBLES

Indicador	Unidad de Medida	Valor	Enero		Febrero		Marzo		Abril		Mayo		Junio	
			Plan Op.	Valor	Plan Op.	Valor	Plan Op.	Valor	Plan Op.	Valor	Plan Op.	Valor	Plan Op.	Valor
01. Informe Final del Diagnóstico / Calificación Jurídica	Lotes	\$350.00	0	\$0.00	75	\$26,250.00	100	\$35,000.00	125	\$43,750.00	125	\$43,750.00	125	\$43,750.00
02. Aprobación Técnica de Planos	Lotes	\$350.00	0	\$0.00	0	\$0.00	0	\$0.00	45	\$15,750.00	60	\$21,000.00	75	\$26,250.00
03. Inscripción de Documentos	Inscripción	\$300.00	0	\$0.00	0	\$0.00	0	\$0.00	0	\$0.00	60	\$18,000.00	80	\$24,000.00
Total general		\$1,000.00	0	\$0.00	75	\$26,250.00	100	\$35,000.00	170	\$59,500.00	245	\$82,750.00	280	\$94,000.00



Instituto de Legalización de la Propiedad
Programación Operativa / Financiera 2019 Indicadores de Gestión

Indicador	Julio		Agosto		Septiembre		Octubre		Noviembre		Diciembre		Acumulado Anual	
	Plan Op.	Valor	Plan Op.	Valor	Plan Op.	Valor	Plan Op.	Valor	Plan Op.	Valor	Plan Op.	Valor	Plan Op.	Valor Anual
01. Diagnóstico de Campo / Ficha Jurídica	150	\$3,750.00	100	\$2,500.00	150	\$3,750.00	150	\$3,750.00	150	\$3,750.00	100	\$2,500.00	1,900	\$47,500.00
02. Inspección Técnica Catastral	150	\$3,750.00	100	\$2,500.00	150	\$3,750.00	150	\$3,750.00	150	\$3,750.00	100	\$2,500.00	1,900	\$47,500.00
03. Análisis Jurídicos	150	\$3,750.00	100	\$2,500.00	150	\$3,750.00	150	\$3,750.00	150	\$3,750.00	100	\$2,500.00	2,000	\$50,000.00
04. Estudios Registrales	150	\$3,750.00	100	\$2,500.00	150	\$3,750.00	150	\$3,750.00	150	\$3,750.00	100	\$2,500.00	2,000	\$50,000.00
05. Informe Final del Diagnóstico / Calificación Jurídica	150	\$3,750.00	100	\$2,500.00	150	\$3,750.00	150	\$3,750.00	150	\$3,750.00	100	\$2,500.00	2,550	\$63,750.00
06. Mediciones Topográficas	100	\$5,500.00	100	\$5,500.00	100	\$5,500.00	100	\$5,500.00	100	\$5,500.00	50	\$2,750.00	1,200	\$66,000.00
07. Procesamiento y Elaboración de Planos	100	\$4,000.00	100	\$4,000.00	100	\$4,000.00	100	\$4,000.00	100	\$4,000.00	100	\$4,000.00	1,250	\$50,000.00
08. Aprobación Técnica de Planos	100	\$2,500.00	100	\$2,500.00	100	\$2,500.00	100	\$2,500.00	100	\$2,500.00	50	\$1,250.00	1,250	\$31,250.00
09. Validación y Emisión de Resolución Final del Plano	100	\$2,000.00	100	\$2,000.00	100	\$2,000.00	100	\$2,000.00	100	\$2,000.00	50	\$1,000.00	1,150	\$23,000.00
10. Elaboración de Descripciones Técnicas	100	\$2,500.00	100	\$2,500.00	100	\$2,500.00	100	\$2,500.00	100	\$2,500.00	50	\$1,250.00	1,150	\$28,750.00
11. Escrituración de Actos Previos	100	\$2,500.00	100	\$2,500.00	100	\$2,500.00	100	\$2,500.00	100	\$2,500.00	100	\$2,500.00	1,120	\$28,000.00
12. Escrituración Individual	100	\$5,000.00	100	\$5,000.00	100	\$5,000.00	100	\$5,000.00	100	\$5,000.00	100	\$5,000.00	1,300	\$65,000.00
13. Mantenimiento Catastral	100	\$2,500.00	100	\$2,500.00	100	\$2,500.00	100	\$2,500.00	100	\$2,500.00	67	\$1,675.00	1,092	\$27,300.00
14. Inscripción de Documentos	200	\$8,000.00	200	\$8,000.00	200	\$8,000.00	200	\$8,000.00	200	\$8,000.00	180	\$7,200.00	2,680	\$107,200.00
Total general	1,750	\$53,250.00	1,500	\$47,000.00	1,750	\$53,250.00	1,750	\$53,250.00	1,750	\$53,250.00	1,247	\$39,125.00	22,542	\$685,250.00

INDICADORES DEL M

Indicador	Julio		Agosto		Septiembre		Octubre		Noviembre		Diciembre		Acumulado Anual	
	Plan Op.	Valor	Plan Op.	Valor	Plan Op.	Valor	Plan Op.	Valor	Plan Op.	Valor	Plan Op.	Valor	Plan Op.	Valor Anual
01. Investigación Registral y Catastral	45	\$9,000.00	43	\$8,600.00	45	\$9,000.00	40	\$8,000.00	40	\$8,000.00	40	\$8,000.00	368	\$73,600.00
02. Informe Final del Diagnóstico / Calificación Jurídica	90	\$9,000.00	90	\$9,000.00	90	\$9,000.00	90	\$9,000.00	90	\$9,000.00	90	\$9,000.00	779	\$77,900.00
03. Aprobación Técnica de Planos	70	\$17,500.00	70	\$17,500.00	70	\$17,500.00	70	\$17,500.00	70	\$17,500.00	70	\$17,500.00	610	\$152,500.00
04. Elaboración de Descripciones Técnicas	35	\$3,500.00	35	\$3,500.00	35	\$3,500.00	35	\$3,500.00	35	\$3,500.00	35	\$3,500.00	340	\$34,000.00
05. Inscripción de Documentos	30	\$3,000.00	30	\$3,000.00	30	\$3,000.00	30	\$3,000.00	30	\$3,000.00	30	\$3,000.00	270	\$27,000.00
Total general	270	\$42,000.00	268	\$41,600.00	270	\$42,000.00	265	\$41,000.00	265	\$41,000.00	265	\$41,000.00	2,367	\$365,000.00

INDICADORES FAMIL

Indicador	Julio		Agosto		Septiembre		Octubre		Noviembre		Diciembre		Acumulado Anual	
	Plan Op.	Valor	Plan Op.	Valor	Plan Op.	Valor	Plan Op.	Valor	Plan Op.	Valor	Plan Op.	Valor	Plan Op.	Valor Anual
01. Informe Final del Diagnóstico / Calificación Jurídica	80	\$28,000.00	0	\$0.00	0	\$0.00	0	\$0.00	0	\$0.00	0	\$0.00	630	\$220,500.00
02. Aprobación Técnica de Planos	75	\$26,250.00	0	\$0.00	0	\$0.00	0	\$0.00	0	\$0.00	0	\$0.00	255	\$89,250.00
03. Inscripción de Documentos	80	\$24,000.00	80	\$24,000.00	0	\$0.00	0	\$0.00	0	\$0.00	0	\$0.00	300	\$90,000.00
Total general	235	\$78,250.00	80	\$24,000.00	0	\$0.00	0	\$0.00	0	\$0.00	0	\$0.00	1,185	\$399,750.00

\$1,450,000.00