



INSTITUTO DE LEGALIZACIÓN DE LA PROPIEDAD

Plan Anual Operativo 2021



San Salvador, Enero 2021



VoB.



Índice

PRESENTACIÓN	1
1. FILOSOFIA INSTITUCIONAL	2
MISIÓN	2
VISIÓN	2
VALORES INSTITUCIONALES	2
2. ESTRUCTURA ORGANIZATIVA	3
3. MARCO LEGAL	4
3.1 LEYES y REGLAMENTOS	4
3.2 CONVENIOS	5
4. OBJETIVO GENERAL	7
4.1 COMUNIDADES E INSITUS	7
4.1.1 COMUNIDADES E IN SITU EN LEGALIZACIÓN INSTITUCIONAL	7
4.1.2 PLAN CONTROL TERRITORIAL	11
4.1.3 IN SITU Y COMUNIDADES FAMILIAS SOSTENIBLES	12
4.1.4 ASISTENCIA TECNICA	18
4.1.5 CONVENIO MINSAL	19
4.2 CONVENIO MINEDUCYT	20
5. OBJETIVOS ESPECÍFICOS Y/O METAS	35
6. PLAZO	40
7. RECURSOS FINANCIEROS	40

PRESENTACIÓN

El Instituto de Legalización de la Propiedad (ILP) es parte medular del Sistema de Vivienda al garantizar la inversión gubernamental, potencia el desarrollo de las familias, que con la entrega de escrituras de propiedad acceden a programas de construcción o mejoramiento de viviendas, instalación de energía eléctrica y agua potable y fortalece el arraigo de las familias, al contar con un patrimonio que heredar a futuras generaciones.

El ILP especialista en brindar asistencia técnica y desarrollar programas de legalización de inmuebles. Hemos trabajado de forma articulada con el Ministerio de Educación, Ciencia y Tecnología, Ministerio de Salud y con la Dirección de Tejido Social, impactando en el desarrollo del Plan Control Territorial, Fase II.

Sin embargo, nuestra mayor labor y satisfacción se encuentra en asegurar la tenencia de la tierra a las familias salvadoreñas de escasos recursos económicos que por años han sido olvidados y que a través de la gestión de la Ministra Michelle Sol, se reivindican un derecho humano a quienes más los necesitan.

El Plan Anual Operativo 2021 presenta los programas, proyectos y metas operativas cuantitativas que ejecutará este Instituto, en relación directa con los avances de las comunidades en proceso de legalización y los compromisos institucionales impulsados por el Ministerio de Vivienda.

Se exponen los lineamientos estratégicos, el marco legal aplicable, los diferentes programas, proyectos y convenios suscritos por ILP, los objetivos generales y específicos de cada uno de ellos, y las metas en función de los Indicadores de Gestión Operativa para trabajar en los universos de los convenios que nos ocupan.

El Plan Anual Operativo 2021 podrá reajustarse con base en las condiciones y circunstancias externas que se presenten durante el año y a los cambios por nuevos requerimientos y/o firma de convenios interinstitucionales.



1. FILOSOFIA INSTITUCIONAL

A continuación, se presentan la Misión, Visión y Valores institucionales.

MISIÓN

Brindar asistencia técnica al Sistema de Vivienda e instituciones del sector público, desarrollando procesos de legalización de inmuebles a familias de escasos recursos económicos y programas que ejecute el gobierno.

VISIÓN

Posicionarnos como la Institución Gubernamental líder en asistencia técnica y en el desarrollo de programas de legalización de inmuebles, de forma ágil, eficiente y segura.

VALORES INSTITUCIONALES

- Lealtad
- Responsabilidad
- Honestidad
- Calidad
- Integridad



2. ESTRUCTURA ORGANIZATIVA

La Institución cuenta con una organización sencilla y flexible para trabajar en los procesos de legalización de los Universos determinados en los diferentes Programas, Decretos y/o Convenios; su trabajo responde a metas y tiempos establecidos, y a recursos financieros específicos.

Nuestro Organigrama refleja los niveles de autoridad y responsabilidad existentes, y en la gestión operativa de los procesos de legalización se combinan especialistas de las diferentes unidades operativas para trabajar en equipo por la legalización de las Comunidades e Insitus.

**ESTRUCTURA ORGANIZATIVA DEL
INSTITUTO DE LEGALIZACIÓN DE LA PROPIEDAD**

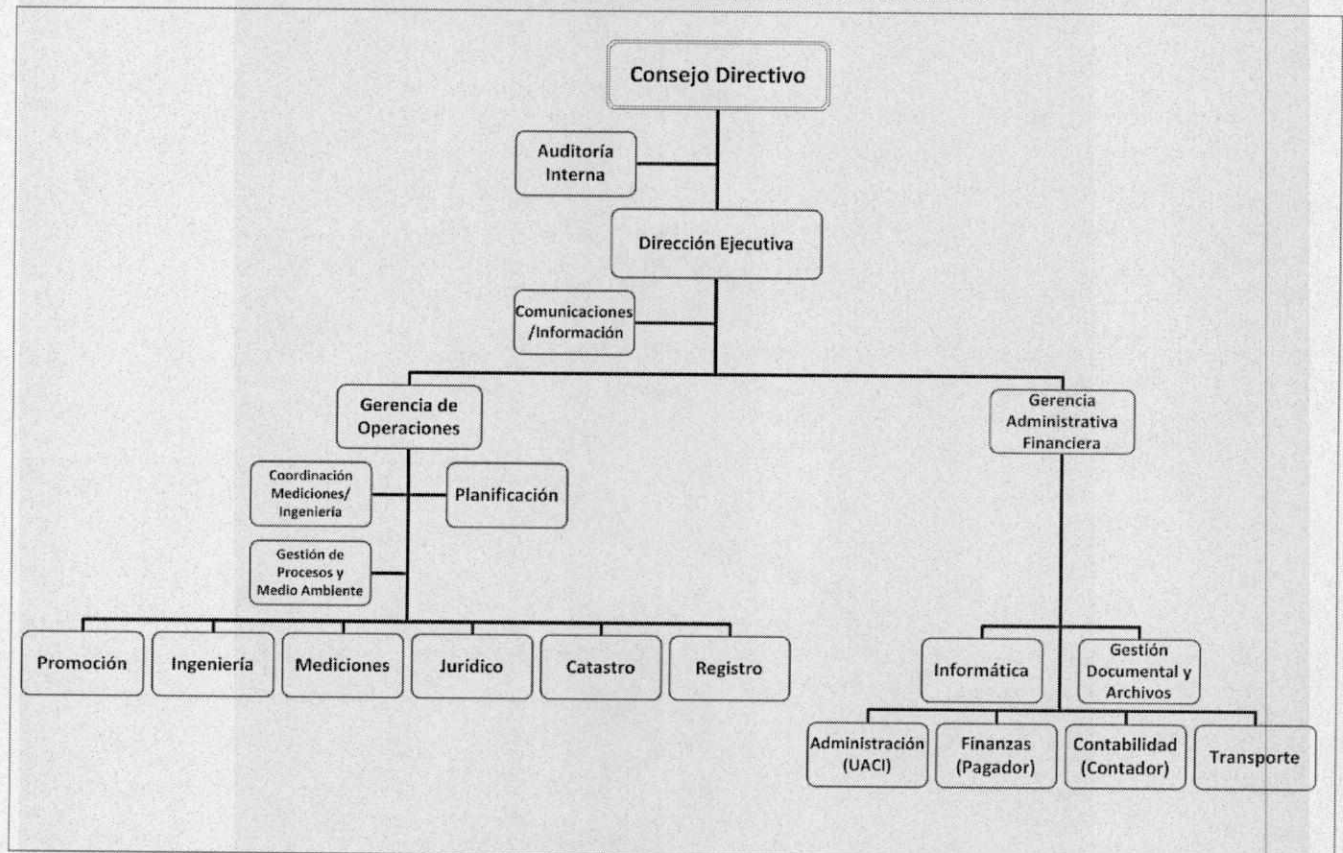

3. MARCO LEGAL

3.1 LEYES Y REGLAMENTOS

- Decreto Ejecutivo N° 16 de fecha 21 de febrero de 1992, Creación del ILP.
- Decreto Ejecutivo No. 16. Diario Oficial N° 21, Tomo 394, de fecha 01 de febrero de 2012, Reforma la denominación del título del decreto por Instituto de Legalización de la Propiedad.
- Decreto N°26 Reglamento para la Calificación de Proyectos de Interés Social por parte del ILP. Diario Oficial No.45, Tomo N° 314 de fecha 6 de marzo de 1992.
- Ley Especial para la Legalización de Calles, Tramos de Calle, de Carretera, de Derechos de Vía y Antiguos Derechos de Vía, Declarados en Desuso y Desafectados como de Uso Público, para ser transferidos en Propiedad a las Familias de Escasos Recursos Económicos que los Habitan, a través del Fondo Nacional de Vivienda Popular. Decreto Legislativo N° 41 de fecha 10 de junio de 2009 y sus reformas.
- Decreto Legislativo N°608 del 15 de febrero de 2017, que reforma al Decreto Legislativo N°532 de fecha 02 de diciembre de 2010, publicado en el Diario Oficial N°239, Tomo N°389, de fecha 21 de diciembre de 2010. Que establece la legalización de los inmuebles a favor de las familias de bajos ingresos que en la actualidad los ocupan, ubicados en el lugar conocido como finca "La Bretaña".
- Decreto Legislativo N° 79 Ley Especial para Diligencias de Legalización de Derechos de Propiedad y Regularización de la Posesión a Personas de Escasos Recursos Económicos y Personas Afectadas por Fenómenos Naturales. Suscrito el 17 de agosto de 2012, publicado en el Diario Oficial N° 168, Tomo N° 396 de fecha 11 de septiembre del 2012.
- Ley Especial para la Desafectación y Transferencia de los Terrenos Ferroviarios en Desuso y sin Viabilidad Ferroviarias, a favor de las Familias y Entidades de Utilidad Pública que las Habitan. Decreto Legislativo N° 505 de fecha 24 de octubre de 2013.
- Decreto Legislativo No 960 Ley Especial Transitoria para la Legalización del Dominio de Inmuebles a favor del Estado en el Ramo de Educación, de fecha 25 de marzo de 2015.
- Decreto Legislativo No 26 Ley Especial para la Desafectación y Traspaso de los Terrenos Situados en el Tramo Ferroviario en Desuso, Comprendido desde el Kilómetro Uno Punto Veintidós al Kilómetro Seis y Medio de los Municipios de La Unión y Conchagua del Departamento de La Unión, a favor de las Familias y

Entidades de Utilidad Pública que las Habitan, de fecha 2 de febrero de 2016 y sus reformas.

- Decreto Legislativo N° 70 de fecha veinticinco de julio de dos mil dieciocho, publicado en el Diario Oficial N° 143, Tomo N° 420 de fecha 7 de agosto de 2018, se decretó la "Ley Especial para el Subsidio y Financiamiento a las Cooperativas de Vivienda por Ayuda Mutua y para la Transferencia de los Inmuebles a Favor del Fondo Nacional de Vivienda Popular y Posteriormente su Transferencia a las Cooperativas de Vivienda por Ayuda Mutua del Centro Histórico de San Salvador"
- Decreto Legislativo N° 71 Ley Especial para la Transferencia de Inmuebles a favor de las familias de la comunidad Rutilio Grande, e instituciones de utilidad pública, que se encuentran en posesión irregular del mismo, situado en el lugar conocido como "Las Joyas de Apazonte", jurisdicción de San Martín, departamento de San Salvador. Suscrito el 25 de junio de 2018, publicado en el Diario Oficial N°152, Tomo N° 420 de fecha 20 de agosto de 2018.
- Decreto Legislativo N° 221, de fecha 21 de diciembre de 2018, publicado en el Diario Oficial N° 1, Tomo N° 422, del 3 de enero de 2019, se aprobó la Ley Especial para la Transferencia y Legalización de Inmuebles a favor del Fondo Nacional de Vivienda Popular, en Beneficio de las Familias de la Comunidad El Espino, del Municipio de Antiguo Cuscatlán, Departamento de La Libertad.

3.2 CONVENIOS

- Convenio de Cooperación Catastral y Registral entre el Centro Nacional de Registros y el Instituto de Legalización de la Propiedad, de fecha 28 de agosto de 2015.
- Convenio de Cooperación Interinstitucional entre el Ministerio de Educación y el Instituto de Legalización de la Propiedad (ILP), suscrito el 15 de diciembre de 2016 y Adenda No1 de fecha 29 de mayo de 2017, firmados con el objeto de realizar inscripciones en el Centro Nacional de Registro, a favor del Estado de El Salvador en el Ramo de Educación, de hasta 3,042 inmuebles en los que se encuentran funcionando Centros Escolares oficiales o anexos de los mismos. Adenda No 2 al Convenio Interinstitucional entre MINEDUCYT e ILP, con el objeto de realizar procesos de levantamientos topográficos, trámites ante CNR, legalización y escrituración de inmuebles que sean de interés de MINEDUCYT, se firmó el 25 de enero de 2018.
- Convenio de Cooperación entre la Fundación Salvadoreña de Desarrollo y Vivienda Mínima, FUNDASAL, y el Instituto de Legalización de la Propiedad, para

la escrituración de actos previos y escrituraciones individuales de aproximadamente 3,000 lotes, firmado el 24 de Julio de 2018.

- Convenio Interinstitucional entre el Fondo Nacional de Vivienda Popular (FONAVIPO) y el Instituto de Legalización de la Propiedad para la ejecución de la modalidad de apoyo técnico para la legalización de la propiedad, construcción o mejoramiento de vivienda en el marco de la Estrategia de Erradicación de la Pobreza "Familias Sostenibles", firmado el 21 de septiembre de 2018 y Adendas N°1, N°2 y N°3.
- Convenio Interinstitucional entre el Fondo Nacional de Vivienda Popular (FONAVIPO) y El Instituto de Legalización de la Propiedad (ILP), para la Transferencia de Recursos para la Ejecución de la Modalidad Apoyo Técnico para la Legalización de la Propiedad, Construcción o Mejoramiento de Vivienda, en el marco de La Estrategia de Erradicación de la Pobreza "Familias Sostenibles", para la Entrega de Contribuciones bajo el "Convenio Interinstitucional entre el Fondo de Inversión Social para el Desarrollo Local de El Salvador (FISDL) y el Fondo Nacional de Vivienda Popular (FONAVIPO) para la Transferencia de Fondos, para apoyar la Ejecución del Componente N° 4 "Infraestructura Social", Línea de Acción 3: Construcción y Mejoramiento de Vivienda, Compra de Lote y Legalización, en el Marco de la Estrategia de Erradicación de la Pobreza "Familias Sostenibles" y Adenda N°1 del 16 de Octubre del año 2020.
- Convenio de Cooperación Financiera y Técnica entre el Ministerio de Vivienda y el Instituto de Legalización de la Propiedad (ILP), para Legalización de Inmuebles en Centros Históricos a Nivel Nacional del 4 de Septiembre del año 2020.
- Convenio de Transferencia de Fondos entre el Ministerio de Vivienda (MIVI) y el Instituto de Legalización de la Propiedad (ILP), en el Marco de la Ejecución del "Programa de Desarrollo Habitacional en el Caserío El Mozote y Lugares Aledaños, Departamento de Morazán" del 6 de Noviembre del año 2020.
- Convenio de Cooperación Interinstitucional entre el Ministerio de Salud y el Instituto de Legalización de la Propiedad, suscrito el 5 de marzo del año 2019 y Adenda N°1 del 3 de Septiembre del año 2020.

4. OBJETIVO GENERAL

Trabajar en las Comunidades e Insitus que como Sistema de Vivienda se atienden y que necesitan proceso de legalización, brindar acompañamiento y Asistencia Técnica a otras Instituciones Gubernamentales en lo relacionado a la legalización de inmuebles, realizando estudios registrales y catastrales, levantamientos topográficos, en los que se incluyen: Centros Escolares, Inmuebles del Plan Control Territorial Fase 2 y familias afectadas por desastres naturales, a continuación, presentamos Universo inicial de trabajo:

Tabla 1. Universo de Comunidades e Insitu

Programa	Lotes
Comunidades e Insitus - Diagnostico	1,714
Comunidades e Insitus - Legalización	2,216
Comunidades - Escrituración de Remanentes	1,784
Insitus Familias Sostenibles	1,365
Total	7,079

Tabla 2. Universo de Centros Escolares

Programa	Lotes
En Etapa Escrituración	133
En Etapa Técnica	291
Centros Escolares (Sin Inspección)	494
Total	918

4.1 COMUNIDADES E INSITUS

4.1.1 COMUNIDADES E IN SITU EN LEGALIZACIÓN INSTITUCIONAL

En este Programa trabajamos peticiones de legalización recibidas en el ILP de las diferentes instituciones públicas, Alcaldías Municipales y de las propias Comunidades; también incluimos los Proyectos trabajados e iniciados en Convenios suscritos por el ILP y otras Instituciones.

A partir de las peticiones de legalización se inicia con la Etapa de Diagnóstico, que incluye visitas de campo y recolección de documentos; con los insumos técnicos recolectados se elabora el Informe Final del Diagnóstico que determina: la factibilidad,

condiciones para legalizarse y criterios de elegibilidad tales como familias de escasos recursos y habitabilidad de los inmuebles, para continuar con el proceso de legalización.

Tabla 3. Comunidades en Diagnóstico

Nº	Código	Nombre	Lotes	Depto, Municipio
1	C2177	ASENTAMIENTO LOS JESUITAS	39	AHUACHAPAN, AHUACHAPAN
2	C2144	EL TIGRE VII (SAN ANDRES)	44	AHUACHAPAN, APANECA
3	C2143	EL TIGRE VI (EMANUEL)	77	AHUACHAPAN, APANECA
4	C2140	LA FORTALEZA	1	AHUACHAPAN, TACUBA
5	C2140	LA FORTALEZA	1	AHUACHAPAN, TACUBA
6	C2179	TERRENO CANTON JIÑUCO	1	CUSCATLAN, COJUTEPEQUE
7	C745	SANTISIMA TRINIDAD	29	CUSCATLAN, EL CARMEN
8	C2099	BARRIO LAS DELICIAS	24	CUSCATLAN, SAN RAFAEL CEDROS
9	C2106	SECTOR LOS ALVARADOS	22	CUSCATLAN, SANTA CRUZ MICHAPA
10	C2145	BRISAS DE SUCHITLAN	78	CUSCATLAN, SUCHITOTO
11	C2100	LA CEIBA	22	CUSCATLAN, SUCHITOTO
12	C2172	EX - BENEFICIO SAN MATEO/FOSAFFI	1	LA LIBERTAD, COMASAGUA
13	C2148	EL CAOBA, NICOLAS MENDEZ SEGUNDA ETAPA	71	LA LIBERTAD, LA LIBERTAD
14	C1556	COMUNIDAD 13 DE ENERO	80	LA LIBERTAD, LA LIBERTAD
15	C2123	LA ESPERANZA # 2	34	LA LIBERTAD, NVO. CUSCATLAN
16	C2186	NUESTRA SEÑORA DEL CARMEN	34	LA LIBERTAD, SAN JUAN OPICO
17	C2146	LAS PALMERITAS	16	LA LIBERTAD, SAN JUAN OPICO
18	C1811	ASENTAMIENTO HABITACIONAL MONTEFRESCO	95	LA LIBERTAD, SAN JUAN OPICO
19	C2178	EL JICARO	116	LA LIBERTAD, SAN MATIAS
20	C2040	LOTES ALCALDIA SAN EMIGDIO	7	LA PAZ, SAN EMIGDIO
21	C2150	EL LLANO	11	SAN MIGUEL, CHINAMECA
22	C2113	LAS VICTORIAS 2	60	SAN SALVADOR, APOPA
23	C1814	COMUNIDAD LAS CAÑAS RENDEROS	42	SAN SALVADOR, APOPA
24	C2182	PLANTA TRANS BORDO ARAGON	6	SAN SALVADOR, SAN SALVADOR
25	C2175	MODELO II	25	SAN SALVADOR, SAN SALVADOR
26	C2119	SANTA CARLOTA	19	SAN SALVADOR, SAN SALVADOR
27	C2189	LOS COCODRILOS	1	SAN SALVADOR, SAN SALVADOR

N°	Código	Nombre	Lotes	Depto. Municipio
28	C2116	VILLA VENECIA	34	SAN SALVADOR, SOYAPANGO
29	C2194	LOTIFICACION LA ENTREVISTA	343	SAN VICENTE, SAN CAYETANO ISTEPEQUE
30	C1963	INMUEBLE DEL MINISTERIO DE TRABAJO CENTRO DE RECREACION CONST	10	SANTA ANA, COATEPEQUE
31	C2176	LOTIFICACION EL CONGO/CEMENTERIO	37	SANTA ANA, EL CONGO
32	C1662	SAN JOSE	56	SANTA ANA, METAPAN
33	C2195	EL MILAGRO 12 DE JUNIO	30	SONSONATE, ACAJUTLA
34	C2001	Y GRIEGA KILO 2	18	SONSONATE, ACAJUTLA
35	C1541	CASERIO LA CARBONERA	38	SONSONATE, ACAJUTLA
36	C1433	BENDICION DE DIOS	53	SONSONATE, ACAJUTLA
37	C2174	FINCA HORACIO SERPAS NUMERO DOS/FOSAFFI	1	USULUTAN, BERLIN
38	C2033	COMUNIDAD LA MEDIAGUA	74	USULUTAN, BERLIN
39	C2053	CANTON SAN BENITO	64	USULUTAN, MERCEDES UMAÑA
40	Sin ingreso	LOTIFICACIÓN LA ENTREVISTA	Sin Definir	SAN VICENTE, SAN CAYETANO ISTEPEQUE
41	Sin ingreso	INDEPENDENCIA	Sin Definir	SAN SALVADOR, SAN SALVADOR
42	Sin ingreso	CUTUMAY CAMONES (Y GRIEGA O AMAYITO TRES)	Sin Definir	SANTA ANA, SANTA ANA
43	Sin ingreso	CALIFORNIA III SUR	Sin Definir	SAN SALVADOR, SOYAPANGO
44	Sin ingreso	EL ESPINO	Sin Definir	SANTA TECLA, LA LIBERTAD
45	Sin ingreso	COLONIA GUADALUPE	Sin Definir	CHALATENANGO, TEJUTLA
46	Sin ingreso	COMUNIDAD FLORES	Sin Definir	AHUACHAPÁN, APANECA
47	Sin ingreso	COMUNIDAD LA ESPERANZA	Sin Definir	AHUACHAPÁN, APANECA
48	Sin ingreso	COMUNIDAD LA UNIVERSAL	Sin Definir	LA LIBERTAD, ANTIGUO CUSCATLÁN
49	Sin ingreso	SAGRADO CORAZÓN	Sin Definir	COLÓN, LA LIBERTAD
50	Sin ingreso	LAS FLORES Y LA ESPERANZA	Sin Definir	AHUACHAPÁN, APANECA

Tabla 4. Universo Comunidades en Proceso de Legalización

N°	Código	Nombre	Lotes	Depto. Municipio
1	C2103	COMUNIDAD ONOFRE DURAN 2	61	AHUACHAPAN, AHUACHAPAN
2	C2069	ONOFRE DURAN	92	AHUACHAPAN, AHUACHAPAN
3	C1280	EL TIGRE IV	138	AHUACHAPAN, APANECA

N°	Código	Nombre	Lotes	Depto, Municipio
4	C2112	BRISAS DEL OCOTILLO	37	CABAÑAS, VICTORIA
5	C2152	TERRENO - SAN BARTOLOME PERULAPIA	1	CUSCATLAN, SAN BARTOLOME PERULAPIA
6	C1620	COMUNIDAD LOS POCITOS	24	CUSCATLAN, SUCHITOTO
7	C2010	LA ASUNCION	83	CUSCATLAN, SUCHITOTO
8	C933	LA REFORMA	13	LA LIBERTAD, CIUDAD ARCE
9	C2185	MONSEÑOR ROMERO	83	LA LIBERTAD, NVO. CUSCATLAN
10	C1825	ROBERTO ARGUELLO 2ª ETAPA	33	LA LIBERTAD, QUEZALTEPEQUE
11	C1764	COMUNIDAD COLOMBIA	58	LA LIBERTAD, QUEZALTEPEQUE
12	C1177	ESPUELETA ATEOS	23	LA LIBERTAD, SACACOYO
13	C2197	REASENTAMIENTO CIUDAD MARSELLA	252	LA LIBERTAD, SAN JUAN OPICO
14	C1997	SAN RAFAEL III	41	LA LIBERTAD, SANTA TECLA
15	C2054	EL JICARO	19	LA LIBERTAD, TEOTEPEQUE
16	C2078	EL MILAGRO 2	18	LA LIBERTAD, TEPECOYO
17	C2149	LOS BLANCOS	34	LA PAZ, SAN LUIS LA HERRADURA
18	C1883	VILLA CUTUCO 1	25	LA UNION, LA UNION
19	C2098	SAN JOSE	31	MORAZAN, CACAOPERA
20	C2097	EL CAMPO	37	MORAZAN, CACAOPERA
21	C2083	COLONIA ALTA VISTA	43	MORAZAN, LOLOTIQUILLO
22	C1660	EL DESPERTAR	10	SAN SALVADOR, CIUDAD DELGADO
23	C904	DIVINA PROVIDENCIA II	17	SAN SALVADOR, CUSCATANCINGO
24	C2102	HACIENDA EL PITAL	16	SAN SALVADOR, EL PAISNAL
25	C2081	NVO. EL PAISNAL	43	SAN SALVADOR, EL PAISNAL
26	C2082	FINCA LA BRETAÑA - ETAPA III	379	SAN SALVADOR, SAN MARTIN
27	C2084	HOSPITAL NACIONAL ROSALES	1	SAN SALVADOR, SAN SALVADOR
28	C1983	EX HOSPITAL DE MATERNIDAD	1	SAN SALVADOR, SAN SALVADOR
29	C2037	DRA. MARIA ISABEL RODRIGUEZ	21	SAN SALVADOR, SAN SALVADOR
30	C1894	COMUNIDAD HERRERA	13	SAN SALVADOR, SAN SALVADOR
31	C1654	MONTE CARMELO	7	SAN SALVADOR, SAN SALVADOR
32	C1652	30 AVENIDA NORTE Y CALLE DELGADO	7	SAN SALVADOR, SAN SALVADOR
33	C1145	DOS QUEBRADAS II ETAPA	58	SAN VICENTE, SAN VICENTE
34	C1772	CALLE VIEJA A ACHICHILCO	4	SAN VICENTE, SAN VICENTE

N°	Código	Nombre	Lotes	Depto, Municipio
35	C1246	PRIMERO DE MAYO	52	SAN VICENTE, TECOLUCA
36	C1051	LOTIFICACION SANTA LUISA	66	SANTA ANA, CHALCHUAPA
37	C2110	BARRIO SAN JOSE	11	SANTA ANA, COATEPEQUE
38	C2048	COOPERATIVA TIERRA FERTIL	22	SANTA ANA, COATEPEQUE
39	C1950	COMUNIDAD EL GUIZCO	26	SONSONATE, ACAJUTLA
40	C2118	EL CARRIZAL	18	SONSONATE, NAHUIZALCO
41	C1221	EL PROGRESO 2	10	SONSONATE, SONSONATE
42	C1800	COMUNIDAD ASENTAMIENTO ITALIA (BARRIO EL PILAR)	13	SONSONATE, SONSONATE
43	C1799	COMUNIDAD ITALIA (VILLA ESPIRITU SANTO)	33	SONSONATE, SONSONATE
44	C1960	LOTIFICACION LA ESPERANZA	178	USULUTAN, BERLIN
45	C1519	TRECE DE FEBRERO	50	USULUTAN, JIQUILISCO
46	C1631	ANGELES DE BELEN	14	USULUTAN, USULUTAN

4.1.2 PLAN CONTROL TERRITORIAL

A solicitud de la Presidencia de la República, a través de la Oficina de la Comisionada Presidencial y en el marco del Plan Control Territorial Fase 2, el ILP como parte del Ministerio de Vivienda, apoya en la instalación de Centros Urbanos de Bienestar y Oportunidades (CUBO), destinados al servicio de las comunidades.

Desde agosto del año 2019, ILP ha realizado inspecciones de inmuebles, estudios jurídicos, registrales y catastrales, mediciones topográficas que aseguren la inversión y legalización de inmuebles para dar sostenibilidad al Plan Control Territorial en el tiempo.

Al ser una intervención integral, el ILP apoya en la legalización de comunidades donde se construirán los Cubos y Skatepark, procurando que el beneficio sea para los grupos sociales más vulnerables.

Tabla 5. Cubos y Skateparks

N°	Código	Nombre	Depto.	Municipio	Etapas
1	C2133	CUBO - CIUDAD BARRIOS, CASA COMUNAL	SAN MIGUEL	CIUDAD BARRIOS	1. Diagnóstico
2	C2135	CUBO - SAN SEBASTIAN	SAN SALVADOR	CIUDAD DELGADO	1. Diagnóstico
3	C2142	CUBO - SAN JULIAN	SONSONATE	SAN JULIAN	1. Diagnóstico
4	C2128	CUBO - SAN LUIS TALPA	LA PAZ	SAN LUIS TALPA	2. Técnica
5	C2147	CUBO - EL TAMARINDO	LA UNION	CONCHAGUA	2. Técnica

N°	Código	Nombre	Depto.	Municipio	Etapa
6	C2130	CUBO - VALLE DEL SOL	SAN SALVADOR	APOPA	2. Técnica
7	C2129	CUBO - VALLE VERDE	SAN SALVADOR	APOPA	2. Técnica
8	C2196	CUBO - COLINAS DEL NORTE III	SAN SALVADOR	CIUDAD DELGADO	2. Técnica
9	C2181	ZONA VERDE LOTIFICACION STA MARIA 2	SAN SALVADOR	CIUDAD DELGADO	2. Técnica
10	C2141	CUBO - SANTA LUCIA	SAN SALVADOR	MEJICANOS	2. Técnica
11	C2180	ZONA VERDE COMUNIDAD NVA. ESPERANZA	SAN SALVADOR	NEJAPA	2. Técnica
12	C2126	CUBO - AMATEPEC	SAN SALVADOR	SOYAPANGO	2. Técnica
13	C994	EMANUEL	SANTA ANA	SANTA ANA	2. Técnica
14	C2114	CUBO - LA CAMPANERA	SAN SALVADOR	SOYAPANGO	3. Escrituración
15	C2131	CUBO SAN JOSE #2	SAN SALVADOR	SOYAPANGO	3. Escrituración

4.1.3 IN SITU Y COMUNIDADES FAMILIAS SOSTENIBLES

Convenios Interinstitucionales entre el Fondo Nacional de Vivienda Popular (FONAVIPO) y el Instituto de Legalización de la Propiedad, tienen como objeto la realización de actividades que den seguridad jurídica a familias de escasos recursos, que se incluyen en el Programa "Familias Sostenibles", beneficiando a Insitu y Comunidades.

De conformidad al Convenio suscrito con FONAVIPO, el ILP iniciara las Inspecciones de Campo de los In situ y Comunidades en los diferentes municipios que se definan y puedan ingresar al programa de acuerdo a los criterios establecidos.

La ejecución de este Convenio inicio en el año 2019 con la realización de las inspecciones de campo y estudios registrales a fin de emitir el Informe Legal y determinar la condición legal o factibilidad de legalización, en el año 2020 se suscribió el segundo Convenio, asimismo se hizo Adenda en ambos para incorporar la legalización de Comunidades, durante el año 2021 vamos escriturar e inscribir 176 inmuebles a favor de las familias In Situs de extrema pobreza. Así como atención a familias de comunidades afectadas por desastres naturales, entre otros.

Tabla 6. Universo Comunidades Familias Sostenibles

N°	Código	Nombre	Lotes	Depto	Municipio
1	C01280	EL TIGRE IV	138	AHUACHAPAN	APANECA
2	C02165	EL AMATE	44	SAN MIGUEL	SAN MIGUEL
3	C02163	HUISCOYOL ETAPA 2	97	SAN MIGUEL	SAN MIGUEL
4	C02164	LAS COCINAS ETAPA 2	39	SAN MIGUEL	SAN MIGUEL
5	C02162	LOS CERRITOS	81	SAN MIGUEL	SAN MIGUEL

6	C01946	RUTILIO GRANDE	148	SAN SALVADOR	SAN MARTIN
7	C01976	APARTAMENTOS SAN JOSE	17	SAN SALVADOR	SAN SALVADOR
8	C02166	EL MARTILLO	211	USULUTAN	JIQUILISCO
9	C02200	LA POZA	98	USULUTAN	JIQUILISCO
10	C02169	MILAGRO 1 Y 2 SEGUNDO MONTES	46	USULUTAN	JIQUILISCO
11	C02168	PALO SECO	31	USULUTAN	JIQUILISCO
12	C02167	SAN JOSE EL TERCIO	142	USULUTAN	JIQUILISCO
13	C02170	SAN JOSE LA LINEA	8	USULUTAN	JIQUILISCO
14	C02171	VISTA HERMOSA/PALO SECO	89	USULUTAN	JIQUILISCO
			1189		

Tabla 7. Universo In situ Familias Sostenibles

Nº	Código	Nombre	Depto. y Municipio
1	034919	GUILLERMO ANTONIO MADRID CRISTALES	AHUACHAPAN, SAN FCO. MENENDEZ
2	034929	MARIA LEONOR MENENDEZ ESTEBAN	AHUACHAPAN, SAN FCO. MENENDEZ
3	034936	NELSON ALIRIO SANCHEZ MENDOZA	AHUACHAPAN, SAN FCO. MENENDEZ
4	034611	OLGA LUZ SALDAÑA CASTANEDA	AHUACHAPAN, TACUBA
5	034665	MARIA ELENA GONZALEZ DE GONZALEZ	AHUACHAPAN, TACUBA
6	034673	TOMAS RAMIREZ	AHUACHAPAN, TACUBA
7	034702	FELIPE ORLANDO VASQUEZ CASTANEDA	AHUACHAPAN, TACUBA
8	034712	SONIA MARIZOL SALAZAR OLIVARES	AHUACHAPAN, TACUBA
9	034713	ANGELICA LOPEZ	AHUACHAPAN, TACUBA
10	034821	CATALINA ARMIDA SALDAÑA GARCIA	AHUACHAPAN, TACUBA
11	034823	JOSE APOLINARIO GONZALEZ GARCIA	AHUACHAPAN, TACUBA
12	034824	MANUEL DE JESUS GONZALEZ GARCIA	AHUACHAPAN, TACUBA
13	034826	GLENDI SARAI DIAZ JOAQUIN	AHUACHAPAN, TACUBA
14	034828	JOSE MANUEL PEREZ	AHUACHAPAN, TACUBA
15	034829	VIRGILIO ANTONIO MARTINEZ SANCHEZ	AHUACHAPAN, TACUBA
16	034830	JOSE ENRIQUE MARTINEZ SANCHEZ	AHUACHAPAN, TACUBA
17	034834	MANUEL ENRIQUE GARCIA RUMALDO	AHUACHAPAN, TACUBA
18	034836	MARIA INGRID PATRICIA GONZALEZ SALDAÑA	AHUACHAPAN, TACUBA
19	034840	EVELIN ESMERALDA DIAZ JOAQUIN	AHUACHAPAN, TACUBA
20	034883	JOSE EDILBERTO RODRIGUEZ MENDOZA	AHUACHAPAN, TACUBA
21	034887	TERESA ISABEL GARCIA ESTEBAN	AHUACHAPAN, TACUBA

N°	Código	Nombre	Depto. y Municipio
22	034890	HECTOR ANTONIO MENDOZA LAZARO	AHUACHAPAN, TACUBA
23	034893	OSIRIS ALEJANDRO SANDOVAL HERNANDEZ	AHUACHAPAN, TACUBA
24	034898	MARTA LUZ RODRIGUEZ DE LOPEZ	AHUACHAPAN, TACUBA
25	034899	ANDRES RODRIGUEZ	AHUACHAPAN, TACUBA
26	034900	DINORA ARACELI MENDOZA GARCIA	AHUACHAPAN, TACUBA
27	034901	RICARDO MENDOZA GARCIA	AHUACHAPAN, TACUBA
28	034921	JOSE MATEO LINARES HERNANDEZ	AHUACHAPAN, TACUBA
29	034923	NORMA ESTELA MAGAÑA DE MENDOZA	AHUACHAPAN, TACUBA
30	034924	VIRGILIO RODRIGUEZ	AHUACHAPAN, TACUBA
31	034986	MARIA GUADALUPE RONQUILLO DE ROSALES	AHUACHAPAN, TACUBA
32	034987	JOSE VALENTIN RONQUILLO ROSALES	AHUACHAPAN, TACUBA
33	034988	JORGE ALBERTO RONQUILLO ROSALES	AHUACHAPAN, TACUBA
34	035024	MIGUEL ANGEL ROSALES	AHUACHAPAN, TACUBA
35	035025	CAROLINA ESMERALDA RONQUILLO MENENDEZ	AHUACHAPAN, TACUBA
36	035351	JUAN FCO. CASTRO AMAYA	CABAÑAS, SENSUNTEPEQUE
37	035361	MARIA EMELINA CASTRO VDA. DE FUENTES	CABAÑAS, SENSUNTEPEQUE
38	035362	MELVIN EBELIO FUENTES CASTRO	CABAÑAS, SENSUNTEPEQUE
39	035365	MARIA VICTORIA FUENTES ROSALES	CABAÑAS, SENSUNTEPEQUE
40	035399	BRENDA DEL CARMEN QUINTEROS LEMUS	CABAÑAS, SENSUNTEPEQUE
41	035400	VERONICA DEL CARMEN PINEDA LEMUS	CABAÑAS, SENSUNTEPEQUE
42	035146	SARA HERRERA CORNEJO	CUSCATLAN, SAN CRISTOBAL
43	035147	CIPRIANO PEREZ HERNANDEZ	CUSCATLAN, SAN CRISTOBAL
44	035149	DILMA ELIZABETH MENDOZA MEJIA	CUSCATLAN, SAN CRISTOBAL
45	035151	LUCIANO HERNANDEZ ALFARO	CUSCATLAN, SAN CRISTOBAL
46	035152	VERONICA DEL CARMEN LOPEZ VIDES	CUSCATLAN, SAN CRISTOBAL
47	035154	MANUEL DE JESUS HERNANDEZ BELTRAN	CUSCATLAN, SAN CRISTOBAL
48	035156	EDUARDO ALEXANDER REYES MEJIA	CUSCATLAN, SAN CRISTOBAL
49	035157	VIRGINIA GONZALEZ PACHECO	CUSCATLAN, SAN CRISTOBAL
50	035159	EUGENIO LEON GONZALEZ MEJIA	CUSCATLAN, SAN CRISTOBAL
51	035160	JOSE SALVADOR GONZALEZ MEJIA	CUSCATLAN, SAN CRISTOBAL
52	035161	SANTOS ANTONIO REYES AGUILAR	CUSCATLAN, SAN CRISTOBAL
53	035162	ANDRES REYES REYES	CUSCATLAN, SAN CRISTOBAL
54	035164	JOSE RICARDO REYES HUEZO	CUSCATLAN, SAN CRISTOBAL
55	035172	MARIA DE LA PAZ SURIA DE GONZALEZ	CUSCATLAN, SAN CRISTOBAL



N°	Código	Nombre	Depto. y Municipio
56	035173	PABLO MANCIA VELASQUEZ	CUSCATLAN, SAN CRISTOBAL
57	035175	MARIA MILAGRO MANCIAS ALONZO	CUSCATLAN, SAN CRISTOBAL
58	035176	AGUSTIN MANCIA VELAZQUEZ	CUSCATLAN, SAN CRISTOBAL
59	035177	JESUS MARTINEZ MENDEZ	CUSCATLAN, SAN CRISTOBAL
60	035178	SANTOS VICENTE ANGEL GIRON	CUSCATLAN, SAN CRISTOBAL
61	035179	MARIA DEL CARMEN PACHECO ALONSO	CUSCATLAN, SAN CRISTOBAL
62	035180	MANUEL ISIDRO AYALA HERNANDEZ	CUSCATLAN, SAN CRISTOBAL
63	035181	MARIA LUPE JUAREZ DE PEREZ	CUSCATLAN, SAN CRISTOBAL
64	035182	DOUGLAS ELSY GONZALEZ MEJIA	CUSCATLAN, SAN CRISTOBAL
65	035183	JOSE HUMBERTO GONZALEZ ANGEL	CUSCATLAN, SAN CRISTOBAL
66	035184	TELESFORA ALVARADO VIUDA DE PEREZ	CUSCATLAN, SAN CRISTOBAL
67	035185	LORENZO GONZALEZ HERNANDEZ	CUSCATLAN, SAN CRISTOBAL
68	035186	MARIA TRANCITO MUNGUIA DE AYALA	CUSCATLAN, SAN CRISTOBAL
69	035187	EVER ISAAC LOPEZ MENDEZ	CUSCATLAN, SAN CRISTOBAL
70	035188	MARIA ESPERANZA MENDEZ DE LOPEZ	CUSCATLAN, SAN CRISTOBAL
71	035189	SANTOS NORBERTO MENDEZ ANGEL	CUSCATLAN, SAN CRISTOBAL
72	035205	MEREGILDO VENTURA GUEVARA	MORAZAN, GUATAJIAGUA
73	035206	CIRILO ORTIZ	MORAZAN, GUATAJIAGUA
74	035216	SANTIAGO AGUIRRE LOPEZ	MORAZAN, GUATAJIAGUA
75	035217	EDUARDO AGUIRRE GALEAS	MORAZAN, GUATAJIAGUA
76	035218	VICENTE RAMOS	MORAZAN, GUATAJIAGUA
77	035227	MARIA HILARIA GUEVARA DE VENTURA	MORAZAN, GUATAJIAGUA
78	035229	CATALINA VENTURA GUEVARA	MORAZAN, GUATAJIAGUA
79	035230	LORENZO MARTINEZ	MORAZAN, GUATAJIAGUA
80	035231	MAURA ORELLANA VENTURA	MORAZAN, GUATAJIAGUA
81	035232	ANA HILDA MARTINEZ AMAYA	MORAZAN, GUATAJIAGUA
82	035028	TRANSITO VALERIANO MARADIAGA SAENZ	MORAZAN, JOATECA
83	035029	DIGNA MIRELA MARADIAGA SAENZ	MORAZAN, JOATECA
84	035032	ISIDORO GARCIA	MORAZAN, JOATECA
85	035033	JOSE CARLOS GARCIA HERNANDEZ	MORAZAN, JOATECA
86	035034	MIGUEL ANGEL GUTIERREZ FRANCO	MORAZAN, JOATECA
87	035036	MARIA MERCEDES GARCIA DE GARCIA	MORAZAN, JOATECA
88	035037	SANDRA VERONICA RODRIGUEZ LOPEZ	MORAZAN, JOATECA
89	035038	ALEJANDRO HERNANDEZ	MORAZAN, JOATECA



N°	Código	Nombre	Depto. y Municipio
90	035039	ROSALINA HERNANDEZ GARCIA	MORAZAN, JOATECA
91	035040	MARIA FRANCISCA GARCIA HERNANDEZ	MORAZAN, JOATECA
92	035041	JULIA ROMERO HERNANDEZ	MORAZAN, JOATECA
93	035042	JOSE ADELI GARCIA	MORAZAN, JOATECA
94	035043	MARIA SIMONA GARCIA	MORAZAN, JOATECA
95	035044	LUIS RODRIGUEZ ARGUETA	MORAZAN, JOATECA
96	035045	JOSE ANTONIO HERNANDEZ	MORAZAN, JOATECA
97	035049	JOSE RAUL MARQUEZ ARGUETA	MORAZAN, JOATECA
98	035051	JOSE SANTIAGO CHICA PEREIRA	MORAZAN, JOATECA
99	035052	JOSE FERMIN TOVAR ARGUETA	MORAZAN, JOATECA
100	035053	JOSE ANIBAL GRANADOS ROMERO	MORAZAN, JOATECA
101	035054	SANTOS INMER SANCHEZ MEMBREÑO	MORAZAN, JOATECA
102	035055	JOSE MANUEL MURCIA TOBAR	MORAZAN, JOATECA
103	035056	OVIDIO MURCIA MENJIVAR	MORAZAN, JOATECA
104	035057	MARIA SANTOS ROMERO	MORAZAN, JOATECA
105	035058	GERARDO ARGUETA GRANADOS	MORAZAN, JOATECA
106	035059	JOSE RAMOS Y RAMOS	MORAZAN, JOATECA
107	035092	LUIS UMANZOR SANTOS	MORAZAN, SAN SIMON
108	035093	JEMIMA ESTER UMANZOR SANTOS	MORAZAN, SAN SIMON
109	035094	MARIANO UMANZOR BENITEZ	MORAZAN, SAN SIMON
110	035095	SANTOS TOMAS MENDEZ HERNANDEZ	MORAZAN, SAN SIMON
111	035096	CARLOS HERNANDEZ SANTOS	MORAZAN, SAN SIMON
112	035097	LORENZO GONZALEZ MARADIAGA	MORAZAN, SAN SIMON
113	035098	JOSE DE JESUS PORTILLO MARADIAGA	MORAZAN, SAN SIMON
114	035099	ESTEBAN RIVERA MARTINEZ	MORAZAN, SAN SIMON
115	035100	JOSE EULICES RIVERA GARCIA	MORAZAN, SAN SIMON
116	035101	DINA ALBA LUZ GOMEZ	MORAZAN, SAN SIMON
117	035102	MARCOS HERNANDEZ	MORAZAN, SAN SIMON
118	035103	JOSE MARTIR GOMEZ	MORAZAN, SAN SIMON
119	035104	SANTOS GOMEZ DE NUÑEZ	MORAZAN, SAN SIMON
120	035105	JOSE SABINO MENDEZ HERNANDEZ	MORAZAN, SAN SIMON
121	035109	MARIA VIAID GARCIA HERNANDEZ	MORAZAN, SAN SIMON
122	035110	HUGO LIZANDRO HERNANDEZ SORTO	MORAZAN, SAN SIMON
123	035111	MATIAS SORTO GARCIA CRUZ	MORAZAN, SAN SIMON



N°	Código	Nombre	Depto. y Municipio
124	035120	JOSE ATILIO HERNANDEZ	MORAZAN, SAN SIMON
125	035121	MARVIN ORLANDO PEREZ FUENTES	MORAZAN, SAN SIMON
126	035123	EUSTAQUIA REYES DE GONZALEZ	MORAZAN, SAN SIMON
127	035124	MARIA DIONICIA SANTOS HERNANDEZ	MORAZAN, SAN SIMON
128	035125	JOSE ANTONIO DIAZ SANTOS	MORAZAN, SAN SIMON
129	035126	BELKY ANAYANCI CHICA CLAROS	MORAZAN, SAN SIMON
130	035128	LEONARDO LOVO CHICA	MORAZAN, SAN SIMON
131	035129	JOSE DOMINGO LUNA ARANDA	MORAZAN, SAN SIMON
132	035130	ROSA EMERITA MONTEAGUDO FUENTES	MORAZAN, SAN SIMON
133	035131	GERBER LUIS RAMOS RIVERA	MORAZAN, SAN SIMON
134	035132	GLORIA MARINA RAMOS	MORAZAN, SAN SIMON
135	035250	ODILIA DEL CARMEN RAMIREZ ESQUINA	SONSONATE, STA. CATARINA MASAHUAT
136	035252	ALBERTO PEREZ MAYE	SONSONATE, STA. CATARINA MASAHUAT
137	035256	ROBERTO OBDULIO RAMIREZ ESQUINA	SONSONATE, STA. CATARINA MASAHUAT
138	035326	IGNACIO MENDEZ MARTINEZ	SONSONATE, STA. CATARINA MASAHUAT
139	035327	OTILIA HAYDEE GARCIA DE ISIDRO	SONSONATE, STA. CATARINA MASAHUAT
140	035328	DAGOBERTO GARCIA TADEO	SONSONATE, STA. CATARINA MASAHUAT
141	035329	BERTIN ASCENCIO GUTIERREZ	SONSONATE, STA. CATARINA MASAHUAT
142	035330	JUAN CARLOS SANTOS RAMOS	SONSONATE, STA. CATARINA MASAHUAT
143	035331	ROMELIA FRANCISCA GUTIERREZ DE PEREZ	SONSONATE, STA. CATARINA MASAHUAT
144	035332	HIPOLITO CRUZ VASQUEZ	SONSONATE, STA. CATARINA MASAHUAT
145	035333	VALENTIN CRUZ HERNANDEZ	SONSONATE, STA. CATARINA MASAHUAT
146	035334	ESMERALDA GUADALUPE GARCIA	SONSONATE, STA. CATARINA MASAHUAT
147	035335	OTONIEL ANTONIO SANTOS RAMOS	SONSONATE, STA. CATARINA MASAHUAT
148	035336	FCO. REYES VASQUEZ	SONSONATE, STA. CATARINA MASAHUAT
149	035337	ROSA INELDA CRUZ REYES	SONSONATE, STA. CATARINA MASAHUAT
150	034280	JOSE ANSELMO GOMEZ AREVALO	USULUTAN, JUCUARAN
151	034283	CESAR ESAU ORELLANA BATRES	USULUTAN, JUCUARAN
152	034287	SERVANDO FUENTES	USULUTAN, JUCUARAN
153	034295	MARIA AGUSTINA ANDASOL GONZALEZ	USULUTAN, JUCUARAN
154	034372	OSCAR ANDRES URIAS MEDRANO	USULUTAN, JUCUARAN
155	034373	NELLY ISOLINA URIAS DE SURA	USULUTAN, JUCUARAN
156	034380	JOSE CEFERINO REQUENO PALACIOS	USULUTAN, JUCUARAN
157	034390	JULIO ANTONIO MEJIA BERNAL	USULUTAN, JUCUARAN



N°	Código	Nombre	Depto. y Municipio
158	034395	JOSE ELISEO MEJIA FLORES	USULUTAN, JUCUARAN
159	034444	JOSE ENCARNACION LANDAVERDE RAMIREZ	USULUTAN, JUCUARAN
160	034448	JOSE EMILIO TURCIOS LOBO	USULUTAN, JUCUARAN
161	034449	AGAPITO LOVO	USULUTAN, JUCUARAN
162	034450	JOSE ESTEBAN RIVERA ROMERO	USULUTAN, JUCUARAN
163	034451	JOSE ANGEL RIVERA JIMENEZ	USULUTAN, JUCUARAN
164	034458	JOSE FCO. TURCIOS LOBO	USULUTAN, JUCUARAN
165	034496	MILAGRO DE LA PAZ CRUZ VILLANVA.	USULUTAN, JUCUARAN
166	034513	JUAN HUMBERTO FRANCO PORTILLO	USULUTAN, JUCUARAN
167	034633	MARIA ELICENIA SIGUENZA BERNAL	USULUTAN, SAN FCO. JAVIER
168	034681	REINA ELIZABETH GONZALEZ CORCIO	USULUTAN, SAN FCO. JAVIER
169	034754	MARIA VELASCO CASTRO DE AYALA	USULUTAN, SAN FCO. JAVIER
170	034756	MARIA DE DOLORES ARAUJO	USULUTAN, SAN FCO. JAVIER
171	034757	ROSA ERMELINDA CASTRO DE GANUZA	USULUTAN, SAN FCO. JAVIER
172	034767	MARTA AGUSTINA BELTRAN	USULUTAN, SAN FCO. JAVIER
173	034773	JOSE ANTONIO BELTRAN PINEDA	USULUTAN, SAN FCO. JAVIER
174	034775	JOSE DAVID QUINTANILLA	USULUTAN, SAN FCO. JAVIER
175	034777	JOSE ABEL BELTRAN POLILLO	USULUTAN, SAN FCO. JAVIER
176	034778	MARIA LIDIA BELTRAN DE PINEDA	USULUTAN, SAN FCO. JAVIER

4.1.4 ASISTENCIA TECNICA

ILP como especialista, experto ejecutor de programas de legalización de inmuebles, ha sido requerido durante al año 2020, por diversas instituciones del Gobierno, para brindar asesoría y asistencia técnica en el tema de legalización de inmuebles, lo cual ha significa asignación de recursos técnicos para realizar otras actividades en inmuebles varios de interés nacional y estratégico para el desarrollo de Programas Gubernamentales, en ese sentido a partir del año 2021 incorporamos el Indicador de Asistencia Técnica, que comprende otras actividades que hacemos:

1. Investigación registral de bienes inmuebles de personas y/o postulantes, a veces a nivel nacional y/o departamental,
2. Formulación de proyectos de ley,
3. Investigación de terrenos,
4. Estudios hidrológicos,
5. Estudios registrales y catastrales de inmuebles,
6. Supervisión de obras,
7. Levantamientos topográficos
8. Amojonamiento,

9. Replanteo de inmuebles y
10. Otras asesorías legales e informes legales de inmuebles.

Asimismo, continuamos brindando apoyo técnico y legal en los diferentes programas que el Ministerio de Vivienda/FONAVIPO desarrollará en cumplimiento con el Plan de Gobierno, entre los cuales esta Plan de Control Territorial Fase II, Recuperación del Centro Histórico de San Salvador, Proyecto Surf City, familias beneficiadas del Sector El Mozote, Regularización de lotificaciones, familias afectados por desastres naturales.

La Asistencia Técnica es realizada en apoyo a diferentes Instituciones del gobierno central como: Secretaria Jurídica de la Presidencia, Ministerio de Educación, Ciencia y Tecnología (apoyo en la legalización de centros escolares); Ministerio de Salud (levantamiento topográfico y regularización de terrenos para el Hospital El Salvador).

4.1.5 CONVENIO MINSAL

Los inmuebles que conforman el Hospital Nacional Rosales y Ex Hospital de Maternidad, son propiedad del Estado y Gobierno de El Salvador, en algunos casos es necesario sanearlos a fin de lograr la inscripción de la totalidad de ellos y conformar un solo cuerpo en cada uno de ellos.

El 5 de marzo de 2019 se firmó Convenio de Cooperación Interinstitucional entre el Ministerio de Salud (MINSAL) y el Instituto de Legalización de la Propiedad (ILP), el cual tiene como objeto que el ILP realizase el Levantamiento Topográfico del terreno en que está ubicado el Hospital Nacional Rosales, y hacer los Procesos de Legalización para que algunos de los Inmuebles ocupados por el Hospital Nacional Rosales y Ex Hospital de Maternidad se inscriban en el Registro de la Propiedad Raíz e Hipotecas a favor del Estado y Gobierno de El Salvador, en el Ramo de Salud. La ejecución del Convenio diseñada en tres etapas:

1. Levantamiento Topográfico,
2. Dictamen Técnico Legal y
3. Legalización e Inscripción.

Las Etapas I y II realizadas en el año 2019, para el año 2021 planeamos ejecutar la Etapa III del Convenio, de Legalización e Inscripción de Hospital Nacional Rosales y Ex Hospital de Maternidad,

Etapa III inicia al ser aprobado el Decreto Legislativo que permita el saneamiento de los inmuebles ocupados por el Hospital Nacional Rosales y Ex Hospital de Maternidad, se inscriban en el Registro de la Propiedad Raíz e Hipotecas a favor del Estado y Gobierno de El Salvador, en el Ramo de Salud, así como realizar los procesos legales necesarios para reunir y remedir los citados inmuebles.

4.2 CONVENIO MINEDUCYT

Convenio de Cooperación Interinstitucional entre el Ministerio de Educación, Ciencia y Tecnología, MINEDUCYT y el Instituto de Legalización de la Propiedad, tiene como objeto hacer actividades para la inscripción en el Centro Nacional de Registros (CNR) a favor del Estado de El Salvador en el Ramo de Educación de hasta 3,042 inmuebles en los que se encuentran funcionando centros educativos oficiales o anexos de los mismos, localizados en los catorce departamentos del país.

De conformidad al Convenio, ILP trabajará los centros escolares a medida que el MINEDUCYT transfiera los recursos financieros, entregue orden de inicio y provea de la información del centro escolar cuya legalización están solicitando.

Del Universo de trabajo que se recibió en los años 2017 a 2020, 424 Centros Escolares, se encuentran en etapa técnica y legal, lo cuales continuaran sus procesos de legalización en el año 2021.

En el año 2020 iniciamos Universo de Chalatenango, y realizamos pocas inspecciones de Centros Escolares en Chalatenango, las actividades de inspecciones fueron suspendidas en Marzo 2020 por motivo de la Pandemia COVID 19, por lo que se espera trabajar para el año 2021, 494 Centros Escolares, distribuidos en 3 Departamentos:

Tabla 8. Universo Centros Escolares por Departamento sin Inspección

Departamento	Nº de Centros Escolares
CHALATENANGO	178
CABAÑAS	138
USULUTAN	178
Total	494

Tabla 9. Centros Escolares de Proceso Etapa Técnica

Nº	Código	Nombre	Depto. y Municipio
1	E60069	CE.CASERIO EL GOLONDRINO CANTON SACRAMENTO	AHUACHAPAN, SAN FCO. MENENDEZ
2	E60262	CE.PAZ Y PROGRESO, CANTON LA HACHADURA	AHUACHAPAN, SAN FCO. MENENDEZ
3	E10767	CE.CUESTA MARINA	CHALATENANGO, AZACUALPA
4	E10954	CE.CANTON LAS MINAS	CHALATENANGO, CANCASQUE
5	E10800	CE.CASERIO PLAN DE LAS MESAS	CHALATENANGO, CHALATENANGO
6	E10801	CE.GERTRUDIS LOPEZ CRUZ	CHALATENANGO, CHALATENANGO
7	E86221	CE.CASERIO EL JICARO CANTON LAS MINAS	CHALATENANGO, CHALATENANGO
8	E99010	LA SIERPE	CHALATENANGO, CHALATENANGO



N°	Código	Nombre	Depto. y Municipio
9	E66157	CE.CANTON SICAHUITE	CHALATENANGO, LAS VUELTAS
10	E10918	COMPLEJO EDUCATIVO EBEN EZER CANTON POTRERO SULA	CHALATENANGO, NVA. CONCEPCION
11	E60226	CE.CASERIO LA TORERONA CANTON LAGUNA SECA	CHALATENANGO, NVA. CONCEPCION
12	E60344	CE.MARIA PILAR DIAZ ULZURRUN ROMEO (CANTON LOS CHILAMATES)	CHALATENANGO, NVA. CONCEPCION
13	E66089	CE.CASERIO EL EMBARCAJE CANTON LOS CHILAMATES	CHALATENANGO, NVA. CONCEPCION
14	E66099	CE.CASERIO SAN JOSE CHILIM CANTON POTRERO SULA	CHALATENANGO, NVA. CONCEPCION
15	E66104	CE.CASERIO LAGUNETA CANTON SUNAPA	CHALATENANGO, NVA. CONCEPCION
16	E66108	CE.CANTON PAÑANALAPA	CHALATENANGO, NVA. CONCEPCION
17	E10931	CE.CANTON MONTE REDONDO	CHALATENANGO, POTONICO
18	E66148	CE.CANTON EL ALTO	CHALATENANGO, POTONICO
19	E66116	CE.CASERIO EL ZACATE CANTON COPALIO	CHALATENANGO, SAN ANTONIO DE LA CRUZ
20	E86323	CE.CASERIO VAINILLAS, C/COPALIO	CHALATENANGO, SAN ANTONIO DE LA CRUZ
21	E66154	CE.CANTON LOS MENJIVAR	CHALATENANGO, SAN FCO. LEMPA
22	E86247	CE.CANTON LOS AMATES	CHALATENANGO, SAN ISIDRO LABRADOR
23	E10958	ESCUELA DE EDUCACION PARVULARIA CANTON EL PITAL	CHALATENANGO, SAN LUIS DEL CARMEN
24	E10961	CE.CANTON LOS NARANJOS	CHALATENANGO, SAN LUIS DEL CARMEN
25	E10960	CE.CANTON STA. CRUZ	CHALATENANGO, SAN LUIS DEL CARMEN
26	E10965	CE.CANTON LOS GUARDADOS	CHALATENANGO, SAN MIGUEL DE MERCEDES
27	E10966	CE.CANTON EL MATAZANO	CHALATENANGO, SAN MIGUEL DE MERCEDES
28	E10988	CE.CANTON AGUAJE ESCONDIDO	CHALATENANGO, TEJUTLA
29	E10981	CE.CANTON APOSENTO	CHALATENANGO, TEJUTLA
30	E10989	CE.PROF. JUAN DE DIOS RIVERA BATRES	CHALATENANGO, TEJUTLA
31	E66143	CE.CASERIO EL CONACASTE CANTON LOS MARTINEZ	CHALATENANGO, TEJUTLA
32	E11832	CE. COMUNIDAD LOS PLANES	CUSCATLAN, SAN BARTOLOME PERULAPIA
33	E72006	CE.CANTON SAN JUAN MIRAFLORES ARRIBA	CUSCATLAN, CANDELARIA
34	E72007	CE.CANTON SAN RAFAEL LA LOMA	CUSCATLAN, CANDELARIA
35	E72008	CE.SAN JUAN MIRAFLORES ABAJO	CUSCATLAN, CANDELARIA
36	E72085	CE.CANTON EL ROSARIO	CUSCATLAN, CANDELARIA
37	E11794	CE.CANTON PUERTA DE GOLPE	CUSCATLAN, COJUTEPEQUE
38	E11795	CE. CANTON EL CARRIZAL	CUSCATLAN, COJUTEPEQUE
39	E11798	CE. CANTON JIÑUCO	CUSCATLAN, COJUTEPEQUE
40	E11806	CE.CARMEN MONTES DE TORRES	CUSCATLAN, COJUTEPEQUE

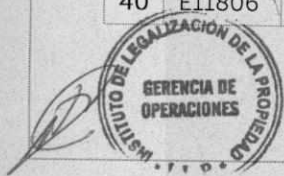



N°	Código	Nombre	Depto. y Municipio
41	E11811	CE.COLONIA FATIMA	CUSCATLAN, COJUTEPEQUE
42	E11813	CE.NESTOR SALAMANCA	CUSCATLAN, COJUTEPEQUE
43	E60120	CE.CANTON CUJUAPA	CUSCATLAN, COJUTEPEQUE
44	E86535	CE.CASERIO LOS MARROQUINES, CANTON LA PALMA	CUSCATLAN, COJUTEPEQUE
45	E11817	CE.RAFAEL BARRAZA RODRIGUEZ	CUSCATLAN, EL CARMEN CUSCATLAN
46	E72011	CE.CANTON EL CARMEN	CUSCATLAN, EL CARMEN CUSCATLAN
47	E72012	CE. CASERÍO LA LATEADA, CANTÓN CANDELARIA	CUSCATLAN, EL CARMEN CUSCATLAN
48	E72014	CE.CANTON SAN SEBASTIAN	CUSCATLAN, EL CARMEN CUSCATLAN
49	E72015	CE.CANTÓN STA. LUCÍA	CUSCATLAN, EL CARMEN CUSCATLAN
50	E11820	CE. CANTON EL AMATILLO	CUSCATLAN, EL ROSARIO
51	E72016	CE.CANTON CANDELARIA	CUSCATLAN, MONTE SAN JUAN
52	E72017	CE.CANTON EL ROSARIO	CUSCATLAN, MONTE SAN JUAN
53	E72017	CE.CANTON EL ROSARIO	CUSCATLAN, MONTE SAN JUAN
54	E72019	CE.CANTON SAN ANDRÉS	CUSCATLAN, MONTE SAN JUAN
55	E72024	CE. CASERÍO BETHEL, CANTÓN TACANAGUA	CUSCATLAN, ORATORIO DE CONCEPCION
56	E11835	CE. CANTON SAN JOSE	CUSCATLAN, SAN CRISTOBAL
57	E11836	CE. CANTON STA. ANITA	CUSCATLAN, SAN CRISTOBAL
58	E11839	INSTITUTO NACIONAL SAN JOSE GUAYABAL	CUSCATLAN, SAN JOSE GUAYABAL
59	E72034	CE. CANTON RODRIGUEZ	CUSCATLAN, SAN JOSE GUAYABAL
60	E60326	CE.CANTON RAMIREZ	CUSCATLAN, SAN JOSE GUAYABAL
61	E72032	CE. CANTON PIEDRA LABRADA	CUSCATLAN, SAN JOSE GUAYABAL
62	E72035	CE.CASERÍO LOMA CHATA	CUSCATLAN, SAN JOSE GUAYABAL
63	E11847	CE.CANTON BUENAVISTA	CUSCATLAN, SAN PEDRO PERULAPAN
64	E11849	COMPLEJO EDUCATIVO CANTON EL PARAISO ARRIBA	CUSCATLAN, SAN PEDRO PERULAPAN
65	E11850	ESCUELA DE EDUCACION PARVULARIA CANTON EL ESPINO	CUSCATLAN, SAN PEDRO PERULAPAN
66	E11856	CE.ESTEBAN TRINIDAD	CUSCATLAN, SAN PEDRO PERULAPAN
67	E11859	CE.CANTÓN SAN FCO. CANDELARIA	CUSCATLAN, SAN PEDRO PERULAPAN
68	E11860	CE.CANTON EL LIMON	CUSCATLAN, SAN PEDRO PERULAPAN
69	E11862	CE.DR. ANDRES GONZALO FUNES	CUSCATLAN, SAN PEDRO PERULAPAN
70	E11869	COMPLEJO EDUCATIVO GENERAL FCO. MENENDEZ	CUSCATLAN, SAN PEDRO PERULAPAN
71	E11870	CE.VEINTICINCO DE SEPTIEMBRE DE MIL OCHOCIENTOS TREINTA Y NUEVE	CUSCATLAN, SAN PEDRO PERULAPAN
72	E60314	CE.CASERIO EL CALVARIO, CANTON LA LOMA	CUSCATLAN, SAN PEDRO PERULAPAN
73	E72037	CE. CANTON EL RODEO	CUSCATLAN, SAN PEDRO PERULAPAN





N°	Código	Nombre	Depto. y Municipio
74	E11854	CE.SAN PEDRO PERULAPÁN	CUSCATLAN, SAN PEDRO PERULAPAN
75	E11858	CE.CANTON TECOLUCO ABAJO	CUSCATLAN, SAN PEDRO PERULAPAN
76	E11861	CE.CANTÓN SAN AGUSTÍN	CUSCATLAN, SAN PEDRO PERULAPAN
77	E11863	CE.CANTON TECOLUCO ARRIBA	CUSCATLAN, SAN PEDRO PERULAPAN
78	E11864	CE.CANTON EL PARAISO ABAJO	CUSCATLAN, SAN PEDRO PERULAPAN
79	E11867	CE.CANTON TECOMATEPEQUE	CUSCATLAN, SAN PEDRO PERULAPAN
80	E11868	COMPLEJO EDUCATIVO FELIPE HUEZO CORDOVA	CUSCATLAN, SAN PEDRO PERULAPAN
81	E72038	CE.CASERÍO SAN DIEGO	CUSCATLAN, SAN PEDRO PERULAPAN
82	E72041	CE. CANTON MIRAFLORES	CUSCATLAN, SAN PEDRO PERULAPAN
83	E86366	CASERIO PALO BLANCO, CANTON BUENA VISTA	CUSCATLAN, SAN PEDRO PERULAPAN
84	E99028	INMUEBLE EN CANTON PALACIOS, LOTIFICACION SAN JOSE	CUSCATLAN, SAN RAFAEL CEDROS
85	E72046	CE.CASERÍO EL MAGUEYAL, CANTÓN JIBOA	CUSCATLAN, SAN RAFAEL CEDROS
86	E99028	INMUEBLE EN CANTON PALACIOS, LOTIFICACION SAN JOSE	CUSCATLAN, SAN RAFAEL CEDROS
87	E72049	CE.CANTON SAN PEDRO	CUSCATLAN, SAN RAMÓN
88	E72050	CE.CASERIO EL COCO, CANTON STA. ISABEL	CUSCATLAN, SAN RAMÓN
89	E86537	CE.CASERIO LOMA ABAJO, CANTON SAN PEDRO	CUSCATLAN, SAN RAMÓN
90	E11884	CE.CANTON LAS DELICIAS	CUSCATLAN, STA. CRUZ MICHAPA
91	E11885	ESCUELA DE EDUCACION PARVULARIA SAN VICENTE DE PAUL	CUSCATLAN, STA. CRUZ MICHAPA
92	E11886	CE. COLONIA MACARENA	CUSCATLAN, STA. CRUZ MICHAPA
93	E11891	CE.CANTÓN EL TRAPICHITO	CUSCATLAN, SUCHITOTO
94	E11896	CE. CASERIO SAN FCO.	CUSCATLAN, SUCHITOTO
95	E11900	CE. CANTON EL CAULOTE	CUSCATLAN, SUCHITOTO
96	E11901	CE. CANTON MONTEPEQUE	CUSCATLAN, SUCHITOTO
97	E60174	CE.CANTON TENANGO	CUSCATLAN, SUCHITOTO
98	E60304	CE.CASERÍO SAN ANTONIO DEL MONTE, CANTON PLATANARES	CUSCATLAN, SUCHITOTO
99	E72055	CE.CANTON COPAPAYO	CUSCATLAN, SUCHITOTO
100	E72057	COMPLEJO EDUCATIVO CASERIO EL BARIO, CANTÓN PLATANARES	CUSCATLAN, SUCHITOTO
101	E72058	CE.CASERIO VALLE VERDE	CUSCATLAN, SUCHITOTO
102	E72059	CE.CASERIO ZACAMIL, C/ PLATANARES	CUSCATLAN, SUCHITOTO
103	E72060	CE.CASERIO EL SITIO	CUSCATLAN, SUCHITOTO
104	E72061	CE.CASERIO CELINA RAMOS, CANTON PLATANARES	CUSCATLAN, SUCHITOTO
105	E72066	CE.CASERIO EL PAPTURRO	CUSCATLAN, SUCHITOTO



Nº	Código	Nombre	Depto. y Municipio
106	E86352	CE.CANTÓN HACIENDITA DOS	CUSCATLAN, SUCHITOTO
107	E86532	CE.CASERIO SAN PABLO EL SERETAL	CUSCATLAN, SUCHITOTO
108	E86533	CE.CASERIO NVA. CONSOLACION	CUSCATLAN, SUCHITOTO
109	E11898	CE.CANTÓN MILINGO	CUSCATLAN, SUCHITOTO
110	E60211	CE.CASERIO LAS VIBORAS, CANTÓN BUENA VISTA	CUSCATLAN, SUCHITOTO
111	E72062	COMPLEJO EDUCATIVO CASERÍO LOS ALMENDROS CANTÓN EL ZAPOTE (PORCIÓN #2)	CUSCATLAN, SUCHITOTO
112	E72068	CE.CASERÍO SAN RAFAEL	CUSCATLAN, SUCHITOTO
113	E72079	CE.CANTON COPALCHAN	CUSCATLAN, TENANCINGO
114	E72081	CE.CASERIO HACIENDA NVA., CANTON HUIZILTEPEQUE	CUSCATLAN, TENANCINGO
115	E72083	CE.CANTON STA. ANITA	CUSCATLAN, TENANCINGO
116	E86536	CE.CASERÍO IRIOMA, CANTÓN EL ROSARIO TABLÓN	CUSCATLAN, TENANCINGO
117	E72083	CE.CANTON STA. ANITA	CUSCATLAN, TENANCINGO
118	E68003	CE.FINCA LA REFORMA CANTON FINCA EL ESPINO	LA LIBERTAD, ANTIGUO CUSCATLAN
119	E99007	URBANIZACION MADRE SELVA	LA LIBERTAD, ANTIGUO CUSCATLAN
120	E11004	CE.CASERIO EL CAFETALITO	LA LIBERTAD, CIUDAD ARCE
121	E68008	CE.CASERIO TECPAN, CANTON SITIO DEL NIÑO	LA LIBERTAD, CIUDAD ARCE
122	E68007	CE.CANTON LAS CRUCES	LA LIBERTAD, CIUDAD ARCE
123	E86439	CE.CANTON LAS BRISAS	LA LIBERTAD, COLON
124	E10055	CE.CASERIO SAN FCO. EL POTRERON, CANTON EL ROSARIO	LA LIBERTAD, COMASAGUA
125	E68073	CE.CANTON TEPEAGUA	LA LIBERTAD, LA LIBERTAD
126	E86250	CE.FINCA MIRANDA DEL CANTON MACANCE	LA LIBERTAD, QUEZALTEPEQUE
127	E11178	CE.CANTON ATEOS	LA LIBERTAD, SACACOYO
128	E10210	CE.MARGARITA PANILLA DE BARILLAS	LA LIBERTAD, SAN JUAN OPICO
129	E86443	CE.CASERIO EL CHILAR	LA LIBERTAD, SAN JUAN OPICO
130	E11192	CE.CANTON EL CONSUMIDERO, CARRETERA A quezaltepeque	LA LIBERTAD, SAN JUAN OPICO
131	E11238	CE.FINCA EL REFUGIO	LA LIBERTAD, SAN JUAN OPICO
132	E11239	CE.CANTON AGUA ESCONDIDA	LA LIBERTAD, SAN JUAN OPICO
133	E11257	CE.SAN ISIDRO	LA LIBERTAD, SAN PABLO TACACHICO
134	E68151	CE.CASERIO LAS ARENAS	LA LIBERTAD, SAN PABLO TACACHICO
135	E11122	CE.CANTON LOS NARANJOS	LA LIBERTAD, STA. TECLA
136	E99005	ESMA	LA LIBERTAD, STA. TECLA
137	E99006	BODEGA QUEZALTEPEC	LA LIBERTAD, STA. TECLA

Nº	Código	Nombre	Depto. y Municipio
138	E68173	CE.CASERIO SAN VICENTE CANTON TARPEYA CERRADO	LA LIBERTAD, TAMANIQUE
139	E68190	CE.CANTON EL GUAMO	LA LIBERTAD, TEPECOYO
140	E68191	CE.CANTON EL MOJON	LA LIBERTAD, TEPECOYO
141	E11301	CE.CANTON EL BARILLO	LA LIBERTAD, ZARAGOZA
142	E11919	INSTITUTO NACIONAL MANUEL LUÍS ESCAMILLA	LA PAZ, CUYULTITAN
143	E11926	CE.FABIO IGNACIO MAGAÑA	LA PAZ, EL ROSARIO
144	E11929	ESCUELA DE EDUCACIÓN PARVULARIA EL ROSARIO	LA PAZ, EL ROSARIO
145	E10435	ESCUELA DE EDUCACION PARVULARIA JERUSALEN	LA PAZ, JERUSALEN
146	E11931	CE.CANTÓN VERACRUZ ARRIBA	LA PAZ, JERUSALEN
147	E11945	COMPLEJO EDUCATIVO GENERAL RAFEL OSORIO HIJO	LA PAZ, PARAISO DE OSORIO
148	E11951	CE.FCO. ADOLFO BLANDÓN	LA PAZ, SAN EMIGDIO
149	E11955	CE.AMALIA ROSALES CAMPOS	LA PAZ, SAN FCO. CHINAMECA
150	E74015	CE.CANTÓN SAN JOSÉ DE LA MONTAÑA	LA PAZ, SAN FCO. CHINAMECA
151	E74016	CE.CASERÍO CHANGALLO CANTÓN STA. CRUZ LA VEGA	LA PAZ, SAN FCO. CHINAMECA
152	E11972	CE.PROF. FELIPE HUEZO CORDOVA	LA PAZ, SAN JUAN NONUALCO
153	E60148	CASERÍO ORTÍCES CANTÓN TIERRA COLORADA	LA PAZ, SAN JUAN NONUALCO
154	E74018	CE.CANTÓN SGO. DE CHILE	LA PAZ, SAN JUAN NONUALCO
155	E86378	CE.SUBURBIOS BARRIO STA. RITA	LA PAZ, SAN JUAN NONUALCO
156	E11975	CE.JUANA SARA LÓPEZ DE MIRANDA	LA PAZ, SAN JUAN TALPA
157	E11977	CE.CANTÓN EL TOBALÓN	LA PAZ, SAN JUAN TALPA
158	E13590	ESCUELA DE EDUCACIÓN PARVULARIA DE SAN JUAN TALPA	LA PAZ, SAN JUAN TALPA
159	E86447	CE.CANTÓN VERACRUZ	LA PAZ, SAN JUAN TALPA
160	E11989	CE.LOTIFICACIÓN LA FORTUNA	LA PAZ, SAN LUIS TALPA
161	E11994	CE.CASERÍO LA ZUNGANERA	LA PAZ, SAN LUIS TALPA
162	E74029	CE.SALVADOR ALEJANDRO MENENDEZ GARCÍA	LA PAZ, SAN LUIS TALPA
163	E74091	CE.CASERÍO LOTIFICACIÓN MARISCAL	LA PAZ, SAN LUIS TALPA
164	E12126	INSTITUTO NACIONAL DE SAN LUÍS LA HERRADURA	LA PAZ, SAN LUIS LA HERRADURA
165	E12128	CE.ANGELA SCORSONELLI	LA PAZ, SAN LUIS LA HERRADURA
166	E60145	CE.COLONIA LOS ANGELES	LA PAZ, SAN LUIS LA HERRADURA
167	E60146	CE.CASERÍO QUISLUA LA CALZADA	LA PAZ, SAN LUIS LA HERRADURA
168	E60273	CE.CASERIO EL CONCHALITO CANTÓN SAN ANTONIO LOS BLANCOS	LA PAZ, SAN LUIS LA HERRADURA
169	E60275	CE.CASERÍO EL MOZOTE	LA PAZ, SAN LUIS LA HERRADURA

N°	Código	Nombre	Depto. y Municipio
170	E60345	CE.JORGE ALBERTO GONZALEZ SUVILLAGA	LA PAZ, SAN LUIS LA HERRADURA
171	E74079	CE.PLAYA DORADA	LA PAZ, SAN LUIS LA HERRADURA
172	E74085	COMPLEJO EDUCATIVO CANTÓN GUADALUPE LA ZORRA	LA PAZ, SAN LUIS LA HERRADURA
173	E74089	CE.CANTÓN EL CORDONCILLO	LA PAZ, SAN LUIS LA HERRADURA
174	E86243	CE.CASERIO EL RANCHON CANTÓN LA CALZADA	LA PAZ, SAN LUIS LA HERRADURA
175	E60274	CE.CASERÍO EL CASTAÑO CANTÓN LAS ISLETAS	LA PAZ, SAN PEDRO MASAHUAT
176	E74038	CE.CARMEN RODEZNO DE RODRIGUEZ	LA PAZ, SAN PEDRO MASAHUAT
177	E12020	CE.CANTÓN LA CARBONERA	LA PAZ, SAN PEDRO NONUALCO
178	E86374	CE.CASERIO LOMA EL ESPINO	LA PAZ, SAN PEDRO NONUALCO
179	E12035	CE.CANTÓN LA PALMA	LA PAZ, SAN RAFAEL OBRAJUELO
180	E12045	CE.CANTÓN SAN ANTONIO	LA PAZ, STA. MARIA OSTUMA
181	E74046	CE.CANTÓN CONCEPCIÓN	LA PAZ, STA. MARIA OSTUMA
182	E74049	CE.CANTÓN LOMA LARGA	LA PAZ, STA. MARIA OSTUMA
183	E74053	CE.CASERÍO SAN SEBASTIAN LAS LOMAS	LA PAZ, STA. MARIA OSTUMA
184	E86373	CE.CASERÍO LOMA DE TEPILO	LA PAZ, STA. MARIA OSTUMA
185	E12075	CE.CANTÓN LA CRUZ DEL MOJÓN	LA PAZ, SGO. NONUALCO
186	E74059	CE.CASERÍO EL ESPIRITU SANTO, CANTÓN SAN SEBASTIÁN ABAJO	LA PAZ, SGO. NONUALCO
187	E12088	CE.CANTÓN PENITENTE ABAJO	LA PAZ, ZACATECOLUCA
188	E12121	CE.CANTÓN PLATANARES	LA PAZ, ZACATECOLUCA
189	E74070	CE.CANTÓN SAN JOSÉ DE LA MONTAÑA	LA PAZ, ZACATECOLUCA
190	E74076	CE.CASERÍO AGUA ZARCA CANTÓN EL AMATE	LA PAZ, ZACATECOLUCA
191	E74090	CE.CASERÍO STA. IRENE CANTÓN PENITENTE ABAJO	LA PAZ, ZACATECOLUCA
192	E12083	INSTITUTO NACIONAL JOSÉ SIMEÓN CAÑAS	LA PAZ, ZACATECOLUCA
193	E12086	ESCUELA DE EDUCACIÓN PARVULARIA DE ZACATECOLUCA	LA PAZ, ZACATECOLUCA
194	E99019	CDI JOSEFINA DE MAZA SICILIA	LA PAZ, ZACATECOLUCA
195	E86017	CE.CASERIO EL TAPESCO, CANTON HUERTAS VIEJAS	LA UNION, ANAMOROS
196	E86038	CE.CASERIO EL ESPINO, CANTON LOS CONEJOS	LA UNION, EL CARMEN
197	E86062	CE.CASERIO SAN FCO., CANTON EL TERRERO	LA UNION, LISLIQUE
198	E86106	CE.CASERIO EL CARRIZAL, CANTON EL OCOTE	LA UNION, POLOROS
199	E11308	CE.MODESTO BARRIOS	SAN SALVADOR, AGUILARES
200	E70003	CE.CANTON LAS PAMPAS	SAN SALVADOR, AGUILARES
201	E11332	CE.CANTON JOYA GRANDE	SAN SALVADOR, APOPA
202	E11337	CE.SARA PALMA DE JULE	SAN SALVADOR, APOPA

Nº	Código	Nombre	Depto. y Municipio
203	E11338	CE.REPUBLICA DE CHINA	SAN SALVADOR, APOPA
204	E11351	CE. CANTON SAN NICOLAS	SAN SALVADOR, APOPA
205	E70009	CE.CANTON TRES CEIBAS ARRIBA	SAN SALVADOR, APOPA
206	E11353	CE.DOCTOR DOROTEO VASCONCELOS	SAN SALVADOR, AYUTUXTEPEQUE
207	E11358	CE.CANTON EL RETIRO	SAN SALVADOR, AYUTUXTEPEQUE
208	E60185	CE.COMUNIDAD SAN FERNANDO	SAN SALVADOR, CIUDAD DELGADO
209	E86384	CE.COMUNIDAD LOS LLANITOS	SAN SALVADOR, CIUDAD DELGADO
210	E14812	CE.CIUDAD FUTURA	SAN SALVADOR, CUSCATANCINGO
211	E70093	CE.CASERIO URBANIZACION LIRIOS DEL NORTE, C/ SAN LUIS MARIONA	SAN SALVADOR, CUSCATANCINGO
212	E90053	ESCUELA MUNICIPAL DE CIUDAD FUTURA	SAN SALVADOR, CUSCATANCINGO
213	E70019	CE.CASERIO COMUNIDAD FE CANTON SAN DIEGO	SAN SALVADOR, EL PAISNAL
214	E11405	CE.JARDINES DE SAN BARTOLO	SAN SALVADOR, ILOPANGO
215	E11370	CE.STA. ROSA	SAN SALVADOR, MEJICANOS
216	E11422	CE. REPUBLICA ORIENTAL DEL URUGUAY	SAN SALVADOR, MEJICANOS
217	E11436	CE.AMALIA VDA. DE MENENDEZ	SAN SALVADOR, MEJICANOS
218	E99015	CDI MODELO	SAN SALVADOR, MEJICANOS
219	E86324	CE.CASERIO SIHUATENANGO, C/ SAN ISIDRO	SAN SALVADOR, PANCHIMALCO
220	E11484	CE.CANTON SAN JOSE AGUACATITAN	SAN SALVADOR, SAN MARCOS
221	E11508	CE.COLONIA LA PALMA, CANTON LA PALMA	SAN SALVADOR, SAN MARTIN
222	E11511	CE.CANTON EL ROSARIO	SAN SALVADOR, SAN MARTIN
223	E11515	CE.CANTON EL SAUCE	SAN SALVADOR, SAN MARTIN
224	E10162	ESCUELA DE EDUCACION PARVULARIA SAN JACINTO	SAN SALVADOR, SAN SALVADOR
225	E11562	CE.COLONIA ESMERALDA	SAN SALVADOR, SAN SALVADOR
226	E11592	CE.JOSE MEJIA	SAN SALVADOR, SAN SALVADOR
227	E11593	CE.SAN ANTONIO ABAD	SAN SALVADOR, SAN SALVADOR
228	E11618	ESCUELA DE EDUCACION PARVULARIA ROSAURA ZAPATA	SAN SALVADOR, SAN SALVADOR
229	E11622	ESCUELA DE EDUCACION PARVULARIA STA. MARTA	SAN SALVADOR, SAN SALVADOR
230	E11630	CE.FCO. CAMPOS	SAN SALVADOR, SAN SALVADOR
231	E11635	CE.COLONIA QUIÑONEZ	SAN SALVADOR, SAN SALVADOR
232	E11650	CE. MONSEÑOR BASILIO PLANTIER	SAN SALVADOR, SAN SALVADOR
233	E10219	C.E. PARA CIEGOS EUGENIA VIUDA DE DUEÑAS	SAN SALVADOR, SAN SALVADOR
234	E11563	ESCUELA DE EDUCACION PARVULARIA COLONIA ATONALT	SAN SALVADOR, SAN SALVADOR

N°	Código	Nombre	Depto. y Municipio
235	E11649	CE.BARRIO BELEN	SAN SALVADOR, SAN SALVADOR
236	E99017	CDI LA TIENDONA	SAN SALVADOR, SAN SALVADOR
237	E70067	CE.CASERIO STA. MARIA LA ESPERANZA	SAN SALVADOR, SGO. TEXACUANGOS
238	E11694	INSTITUTO NACIONAL SIMON BOLIVAR	SAN SALVADOR, SANTO TOMAS
239	E70078	CE.CANTON CHALTEPE	SAN SALVADOR, SANTO TOMAS
240	E70083	CE.CANTON POTRERILLOS	SAN SALVADOR, SANTO TOMAS
241	E11703	COMPLEJO EDUCATIVO MONTES DE SAN BARTOLO IV	SAN SALVADOR, SOYAPANGO
242	E11704	ESCUELA DE EDUCACION PARVULARIA DE SOYAPANGO	SAN SALVADOR, SOYAPANGO
243	E11713	CE.JARDINES DE MONTE BLANCO	SAN SALVADOR, SOYAPANGO
244	E11740	CE.PROFESORA MARIA INOCENCIA DE PAREDES	SAN SALVADOR, TONACATEPEQUE
245	E70090	CE.CASERIO LOS ANZORA	SAN SALVADOR, TONACATEPEQUE
246	E12317	CE.CANTON SAN NICOLAS	SAN VICENTE, APASTEPEQUE
247	E78002	CE.MARIA ANTONIA MARTINEZ DE GARCIA	SAN VICENTE, APASTEPEQUE
248	E78007	CE.CASERIO LOTIFICACION VALLE VERDE CANTON LAS MINAS	SAN VICENTE, APASTEPEQUE
249	E78008	CE.CASERIO EL ZAPOTE CANTON SAN FELIPE	SAN VICENTE, APASTEPEQUE
250	E78011	CE.CASERIO EL TASAJO CANTON SAN JACINTO	SAN VICENTE, APASTEPEQUE
251	E78016	CE.CASERIO LAS ANIMAS CANTON SAN PEDRO	SAN VICENTE, APASTEPEQUE
252	E78093	CE.SAN ANTONIO EL GUAYABO	SAN VICENTE, APASTEPEQUE
253	E12331	COMPLEJO EDUCATIVO DOCTOR JUSTO AGUILAR	SAN VICENTE, SAN CAYETANO ISTEPEQUE
254	E12333	CE.ELBA MIRANDA DE MENA	SAN VICENTE, SAN ESTEBAN CATARINA
255	E12353	ESCUELA DE EDUCACION PARVULARIA SOR ANGELA PANAMEÑO	SAN VICENTE, SAN ESTEBAN CATARINA
256	E60151	CE.CASERIO EL RINCON CANTON SAN JACINTO LA BARRERA	SAN VICENTE, SAN ESTEBAN CATARINA
257	E12363	CE.CANTON CANDELARIA LEMPA	SAN VICENTE, SAN ILDEFONSO
258	E78039	CE.CASERIO LA GUASITA, CANTON SAN FCO.	SAN VICENTE, SAN ILDEFONSO
259	E78040	CE.CARLOS ADOLFO RUIZ REQUENO CASERIO STA. BARBARA	SAN VICENTE, SAN ILDEFONSO
260	E12359	CE.CASERIO EL QUEBRACHO	SAN VICENTE, SAN ILDEFONSO
261	E12363	CE.CANTON CANDELARIA LEMPA	SAN VICENTE, SAN ILDEFONSO
262	E78035	CE.CASERIO CALDERITAS CANTON SAN ILDEFONSO	SAN VICENTE, SAN ILDEFONSO
263	E78040	CE.CARLOS ADOLFO RUIZ REQUENO CASERIO STA. BARBARA	SAN VICENTE, SAN ILDEFONSO
264	E78046	CE.CASERIO LAS CANOAS CANTON LAJAS Y CANOAS	SAN VICENTE, SAN ILDEFONSO
265	E12374	CE.CANTON STA. LUCIA	SAN VICENTE, SAN LORENZO



N°	Código	Nombre	Depto. y Municipio
266	E12378	CE.DOMINGO SANTOS	SAN VICENTE, SAN LORENZO
267	E78048	CE.CANTON LA CRUZ	SAN VICENTE, SAN LORENZO
268	E78049	CE.CASERIO LOS CUBIAS CANTON LA CRUZ	SAN VICENTE, SAN LORENZO
269	E78050	CE.CASERIO LOS CHIRINOS CANTON LAS ANIMAS	SAN VICENTE, SAN LORENZO
270	E78051	CE.CANTON SAN FCO.	SAN VICENTE, SAN LORENZO
271	E78052	CE.CASERIO LOS MARTINEZ	SAN VICENTE, SAN LORENZO
272	E78053	CE.CASERIO LOMA DE LA CRUZ CANTON STA. LUCIA	SAN VICENTE, SAN LORENZO
273	E86420	CE.CASERIO EL RINCON, CANTON LAS ROSAS	SAN VICENTE, SAN SEBASTIAN
274	E12385	CE.CANTON LOS LAURELES	SAN VICENTE, SAN SEBASTIAN
275	E12390	CE.SAN SEBASTIAN	SAN VICENTE, SAN SEBASTIAN
276	E12393	CE.CANTON STA. TERESA	SAN VICENTE, SAN SEBASTIAN
277	E78054	CE.CASERIO LOS CASTILLOS, CANTON AGUACAYO	SAN VICENTE, SAN SEBASTIAN
278	E78058	CE.CASERIO LA CEBADIA	SAN VICENTE, SAN SEBASTIAN
279	E78092	CE.CASERIO LOS RIVERA	SAN VICENTE, SAN SEBASTIAN
280	E86420	CE.CASERIO EL RINCON, CANTON LAS ROSAS	SAN VICENTE, SAN SEBASTIAN
281	E12403	CE.CASERIO VALLE NVO. CANTON CHANMOCO	SAN VICENTE, SAN VICENTE
282	E12404	CE.CASERIO LOS JOBOS CANTON EL REBELDE	SAN VICENTE, SAN VICENTE
283	E12406	CE.CASERIO SAN FCO. MIRALEMPA	SAN VICENTE, SAN VICENTE
284	E12413	ESCUELA DE EDUCACION PARVULARIA COLONIA LA CARIDAD	SAN VICENTE, SAN VICENTE
285	E12416	CE.CONCEPCION DE MARIA	SAN VICENTE, SAN VICENTE
286	E12424	CE.DOCTOR JOSE ROSA PACAS	SAN VICENTE, SAN VICENTE
287	E12425	COMPLEJO EDUCATIVO MARCELINO GARCIA FLAMENCO	SAN VICENTE, SAN VICENTE
288	E60030	CE.CASERIO SAN DIEGO UNO	SAN VICENTE, SAN VICENTE
289	E60150	CE.URBANIZACION FLORES	SAN VICENTE, SAN VICENTE
290	E78060	CE.CASERIO HACIENDA MIRAMAR CANTON CHUCUYO	SAN VICENTE, SAN VICENTE
291	E78061	CE.CANTON EL MARQUEZADO	SAN VICENTE, SAN VICENTE
292	E78062	CE.CANTON LA JOYA	SAN VICENTE, SAN VICENTE
293	E78064	CE.CANTON STA. GERTRUDIS	SAN VICENTE, SAN VICENTE
294	E78065	CE.CASERIO CRISTO REY CANTON SAN FCO. CHAMOCO	SAN VICENTE, SAN VICENTE
295	E78066	CE.CANTON LLANOS DE ACHICHILCO	SAN VICENTE, SAN VICENTE
296	E12435	CE.CANTON EL CARAO	SAN VICENTE, TECOLUCA
297	E12447	COMPLEJO EDUCATIVO ROMILIA BLANCO VIUDA DE BRISO	SAN VICENTE, TECOLUCA





N°	Código	Nombre	Depto. y Municipio
298	E12448	CE.CANTON SAN RAMON GRIFAL	SAN VICENTE, TECOLUCA
299	E12452	CE.CANTON EL PUENTE	SAN VICENTE, TECOLUCA
300	E78069	CE.COMUNIDAD EL MILAGRO	SAN VICENTE, TECOLUCA
301	E78070	CE.CASERIO EL DELIRIO CANTON STA. CRUZ PORRILLO	SAN VICENTE, TECOLUCA
302	E78071	CE.CASERIO SAN CRISTOBAL CANTON STA. CRUZ PORRILLO	SAN VICENTE, TECOLUCA
303	E78073	CE.GREGORIA HERMINIA SERAPIO CRISTIAN Y JULIA INES CONTRERAS	SAN VICENTE, TECOLUCA
304	E78074	CE.CASERIO EL PORVENIR CANTON LAS ANONAS	SAN VICENTE, TECOLUCA
305	E78075	CE.CASERIO LA SABANA CANTON SAN CARLOS LEMPA	SAN VICENTE, TECOLUCA
306	E78076	CE.CASERIO STA. MARTA CANTON LAS MESAS	SAN VICENTE, TECOLUCA
307	E78077	CE.CASERIO RANCHO GRANDE CANTON STA. CRUZ PORRILLO	SAN VICENTE, TECOLUCA
308	E78078	CE.CASERIO SAN BARTOLO CANTON SAN CARLOS LEMPA	SAN VICENTE, TECOLUCA
309	E78079	CE.CANTON SAN FERNANDO	SAN VICENTE, TECOLUCA
310	E78081	CE.CASERIO EL GUAJOYO CANTON SAN NICOLAS LEMPA	SAN VICENTE, TECOLUCA
311	E78082	CE.CASERIO EL GRANZAZO CANTON STA. BARBARA	SAN VICENTE, TECOLUCA
312	E78086	CE.CANTON SAN FCO. ANGULO	SAN VICENTE, TECOLUCA
313	E78094	CE.CASERIO MONTE SINAI CANTON EL ARCO	SAN VICENTE, TECOLUCA
314	E86368	CE.HACIENDA BARRIO NVO.	SAN VICENTE, TECOLUCA
315	E12465	INSTITUTO NACIONAL SAN JOSE VERAPAZ	SAN VICENTE, VERAPAZ
316	E11524	ESCUELA DE EDUCACION PARVULARIA GUARDERIA MUNICIPAL	STA. ANA, CHALCHUAPA
317	E10227	CE.CANTON EL JOCOTON	STA. ANA, COATEPEQUE
318	E62051	CE.CASERIO EL RODEO, C/ LAS PIEDRAS	STA. ANA, METAPAN
319	E62093	CE.CASERIO BARRANQUILLA	STA. ANA, SAN ANTONIO PAJONAL
320	E10383	C.E. CANTON SAN LUIS	STA. ANA, SAN SEBASTIAN SALITRILLO
321	E10418	CE.CASERIO EL COBANO, CANTON NANCINTEPEQUE	STA. ANA, STA. ANA
322	E10458	ESCUELA DE EDUCACION PARVULARIA GUARDERIA Y REFUGIO INFANTIL	STA. ANA, STA. ANA
323	E99009	EX ESCUELA JOSE MARIANO MENDEZ	STA. ANA, STA. ANA
324	E10548	COMPLEJO EDUCATIVO DE FE Y ALEGRIA COLONIA LOS LAURELES	SONSONATE, ACAJUTLA
325	E64009	CE.MANUEL LARIN, EL COYOL	SONSONATE, ACAJUTLA
326	E60285	CE.COMUNIDAD EL BAMBU	SONSONATE, IZALCO
327	E64058	CE.CANTÓN ANAL ABAJO	SONSONATE, NAHUIZALCO
328	E10697	CE.HACIENDA EL TRIUNFO, TIERRA COLORADA	SONSONATE, SAN JULIAN

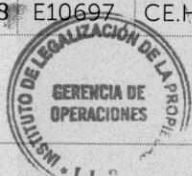



N°	Código	Nombre	Depto. y Municipio
329	E14706	ESCUELA DE EDUCACION PARVULARIA MARIA REYNA DE LA PAZ	SONSONATE, SONSONATE
330	E64100	CE.CASERIO LOTIFICACION SAN ANTONIO LAS DELICIAS	SONSONATE, SONSONATE
331	E64115	CE.CASERIO BARRA SALADA, SALINAS DE AYACACHAPA	SONSONATE, SONSONATE
332	E10710	CE.CASERIO EL FLOR MIRAVALLE	SONSONATE, SONSONATE
333	E14706	ESCUELA DE EDUCACION PARVULARIA MARIA REYNA DE LA PAZ	SONSONATE, SONSONATE
334	E64117	CE.CANTÓN EL PUENTE	SONSONATE, SONSONATE
335	E10748	CE.DE LA COLONIA LA PONDEROSA, Av. La Diligencia Pje. 8	SONSONATE, SONZACATE
336	E78087	CE.CASERIO ISLA MONTE CRISTO	USULUTAN, JIQUILISCO

Tabla 10. Centros Escolares de Proceso Etapa Escrituración

N°	Código	Nombre	Depto. y Municipio
1	E10090	CE.CASERIO SAN LUIS	AHUACHAPAN, CONCEPCION DE ATACO
2	E10815	CE.CARLOS ARNULFO CRESPIN	CHALATENANGO, CHALATENANGO
3	E66101	CE.CASERIO LAS CAÑAS CANTON POTRERO SULA	CHALATENANGO, NVA. CONCEPCION
4	E66106	CE.CASERIO EL BARRANCON CANTON SUNAPA	CHALATENANGO, NVA. CONCEPCION
5	E66107	CE.CASERIO LOS PLANES CANTON EL ZAPOTE	CHALATENANGO, NVA. CONCEPCION
6	E10937	ESCUELA DE EDUCACION PARVULARIA DE SAN FCO. LEMPA	CHALATENANGO, SAN FCO. LEMPA
7	E10983	CE.COLONIA GUADALUPE	CHALATENANGO, TEJUTLA
8	E10991	INSTITUTO NACIONAL DE COYOLITO	CHALATENANGO, TEJUTLA
9	E10995	CE.ESCUELA DE EDUCACION PARVULARIA DE TEJUTLA	CHALATENANGO, TEJUTLA
10	E11794	CE.CANTON PUERTA DE GOLPE	CUSCATLAN, COJUTEPEQUE
11	E11799	CE.CANTON MADRECACAO	CUSCATLAN, COJUTEPEQUE
12	E99027	ESTADIO ALONSO ALEGRÍA	CUSCATLAN, COJUTEPEQUE
13	E11824	COMPLEJO EDUCATIVO "JOSÉ MARÍA LEMUS PADRE"	CUSCATLAN, MONTE SAN JUAN
14	E11840	CE.CANTÓN ÁNIMAS	CUSCATLAN, SAN JOSE GUAYABAL
15	E11850	ESCUELA DE EDUCACION PARVULARIA CANTON EL ESPINO	CUSCATLAN, SAN PEDRO PERULAPAN
16	E60214	CE."CASERIO COMUNIDAD DEL VALLE", CANTÓN PALACIOS	CUSCATLAN, SAN RAFAEL CEDROS
17	E86292	CE."CASERIO COCOBANO, CANTÓN PALACIOS"	CUSCATLAN, SAN RAFAEL CEDROS
18	E72065	CE.CANTON LA BERMUDA	CUSCATLAN, SUCHITOTO
19	E86534	CE.CASERIO LA MORA	CUSCATLAN, SUCHITOTO
20	E11912	ESCUELA DE EDUCACION PARVULARIA TENANCINGO	CUSCATLAN, TENANCINGO





GOBIERNO DE
EL SALVADOR

INSTITUTO DE
LEGALIZACIÓN
DE LA PROPIEDAD

PLAN OPERATIVO 2021

N°	Código	Nombre	Depto. y Municipio
21	E11915	CE.CANTÓN ROSARIO TABLÓN	CUSCATLAN, TENANCINGO
22	E68040	CE.CANTON CUERVO ABAJO	LA LIBERTAD, CHILTIUPAN
23	E11009	COMPLEJO EDUCATIVO "JUTTA STEINER DE TORUÑO"	LA LIBERTAD, CIUDAD ARCE
24	E11111	CE.HACIENDA FLORENCIA	LA LIBERTAD, NVO. CUSCATLAN
25	E11146	CE.CASERIO LA ESPERANZA CANTON EL PUENTE	LA LIBERTAD, QUEZALTEPEQUE
26	E11171	CE.JOSE DOLORES LARREYNAGA	LA LIBERTAD, QUEZALTEPEQUE
27	E11172	CE.MIGUEL ANGEL GARCIA	LA LIBERTAD, QUEZALTEPEQUE
28	E11175	CE.PROFESORA MARIA JULIA ALVARADO MADRID DE GARCIA	LA LIBERTAD, QUEZALTEPEQUE
29	E99025	CDI CARMEN VIUDA DE SANTOS	LA LIBERTAD, QUEZALTEPEQUE
30	E60127	CE.CASERIO VILLA LA ESPERANZA	LA LIBERTAD, SAN JUAN OPICO
31	E11254	INSTITUTO NACIONAL DE SAN PABLO TACACHICO	LA LIBERTAD, SAN PABLO TACACHICO
32	E11113	CE.CANTON EL COMBO	LA LIBERTAD, SANTA TECLA
33	E11121	CE.CANTON LAS GRANADILLAS	LA LIBERTAD, SANTA TECLA
34	E11123	CE.QUEZALTEPEC	LA LIBERTAD, SANTA TECLA
35	E11124	ESCUELA DE EDUCACION PARVULARIA COLONIA QUEZALTEPEC	LA LIBERTAD, SANTA TECLA
36	E11301	CE.CANTON EL BARILLO	LA LIBERTAD, ZARAGOZA
37	E14816	INSTITUTO NACIONAL "ESTADO DE ISRAEL"	LA PAZ, JERUSALEN
38	E11954	INSTITUTO NACIONAL DE SAN EMIGDIO	LA PAZ, SAN EMIGDIO
39	E10303	CE.SCHAFIK JORGE HÁNDAL	LA PAZ, SAN JUAN NONUALCO
40	E60148	CASERÍO ORTÍCES CANTÓN TIERRA COLORADA	LA PAZ, SAN JUAN NONUALCO
41	E11975	CE.JUANA SARA LÓPEZ DE MIRANDA	LA PAZ, SAN JUAN TALPA
42	E11980	CE."CANTON LOS HUEZO"	LA PAZ, SAN JUAN TALPA
43	E11994	CE.CASERÍO LA ZUNGANERA	LA PAZ, SAN LUIS TALPA
44	E11995	CE.CANTÓN TECUALUYA	LA PAZ, SAN LUIS TALPA
45	E86260	CE.LOTIFICACIÓN PLAYA AMATECAMPO	LA PAZ, SAN LUIS TALPA
46	E86379	CE.CASERÍO BORDO CHELE	LA PAZ, SAN LUIS LA HERRADURA
47	E86449	CE.CANTÓN LA ANONA	LA PAZ, SAN LUIS LA HERRADURA
48	E86375	CE.CASERÍO EL VOLCANCITO, CANTÓN EL ROBLE"	LA PAZ, SAN PEDRO NONUALCO
49	E86538	CE.HACIENDA VIEJA	LA PAZ, SAN PEDRO NONUALCO
50	E86377	CE.CANTÓN EL CARRIZAL	LA PAZ, SANTIAGO NONUALCO
51	E12105	CE.CANTÓN CALLEJON	LA PAZ, ZACATECOLUCA
52	E60147	CE.CASERÍO LA JOYA CANTÓN PENITENTE ABAJO	LA PAZ, ZACATECOLUCA
53	E74072	CE.CANTÓN SAN LUCAS	LA PAZ, ZACATECOLUCA





GOBIERNO DE
EL SALVADOR

INSTITUTO DE
LEGALIZACIÓN
DE LA PROPIEDAD

PLAN OPERATIVO 2021

N°	Código	Nombre	Depto. y Municipio
54	E11312	CE.PROFESORA MARIA TERESA GUZMAN	SAN SALVADOR, AGUILARES
55	E11314	CE.URBANIZACION CELSA PALACIOS	SAN SALVADOR, AGUILARES
56	E70002	CE."CASERIO SIHUATAN C/ PIÑALITOS"	SAN SALVADOR, AGUILARES
57	E10065	INSTITUTO NACIONAL COLONIA VALLE DEL SOL	SAN SALVADOR, APOPA
58	E11331	CE."CANTON EL ANGEL"	SAN SALVADOR, APOPA
59	E11336	CE."COLONIA LAS CAÑAS"	SAN SALVADOR, APOPA
60	E11341	CE."COLONIA SANTA LUCIA"	SAN SALVADOR, APOPA
61	E11348	CE.CANTON TRES CEIBAS	SAN SALVADOR, APOPA
62	E86395	CE.CANTON LAS DELICIAS	SAN SALVADOR, APOPA
63	E11759	CE.COMUNIDAD PRADERA III	SAN SALVADOR, CIUDAD DELGADO
64	E11771	CE.REINO DE HOLANDA	SAN SALVADOR, CIUDAD DELGADO
65	E11780	CE.PEDRO PABLO CASTILLO	SAN SALVADOR, CIUDAD DELGADO
66	E14732	INSTITUTO NACIONAL "DE CIUDAD DELGADO"	SAN SALVADOR, CIUDAD DELGADO
67	E86384	CE.COMUNIDAD LOS LLANITOS	SAN SALVADOR, CIUDAD DELGADO
68	E11433	COMPLEJO EDUCATIVO PROFESORA MARIA AMANDA ARTIGA DE VILLALTA	SAN SALVADOR, CUSCATANCINGO
69	E11760	CE.COLONIA ESCALANTE	SAN SALVADOR, CUSCATANCINGO
70	E86332	CE.URBANIZACION MONTECARMELO	SAN SALVADOR, CUSCATANCINGO
71	E70015	COMPLEJO EDUCATIVO CANTON SAN FCO. DOS CERROS	SAN SALVADOR, EL PAISNAL
72	E70019	CE.CASERIO COMUNIDAD FE CANTON SAN DIEGO	SAN SALVADOR, EL PAISNAL
73	E10223	ESCUELA DE EDUCACION PARVULARIA COMUNIDAD 7 DE SEPTIEMBRE	SAN SALVADOR, ILOPANGO
74	E11390	CE.COLONIA SAN FELIPE	SAN SALVADOR, ILOPANGO
75	E11392	CE.COMUNIDAD SAN BARTOLO DEL NORTE	SAN SALVADOR, ILOPANGO
76	E11394	CE.JARDINES DE SELT-SUTT	SAN SALVADOR, ILOPANGO
77	E11395	INSTITUTO NACIONAL "DE SAN BARTOLO"	SAN SALVADOR, ILOPANGO
78	E11405	CE.JARDINES DE SAN BARTOLO	SAN SALVADOR, ILOPANGO
79	E11407	COMPLEJO EDUCATIVO COLONIA LAS CAÑAS	SAN SALVADOR, ILOPANGO
80	E11531	CE.COLONIA LLANO VERDE	SAN SALVADOR, ILOPANGO
81	E60311	CE.CANTON SAN JOSE SHANGALLO	SAN SALVADOR, ILOPANGO
82	E70026	COMPLEJO EDUCATIVO CANTON SAN BARTOLO	SAN SALVADOR, ILOPANGO
83	E70027	CE.CASERIO COMUNIDAD BETANIA	SAN SALVADOR, ILOPANGO
84	E11360	ESCUELA DE EDUCACION PARVULARIA COLONIA SAN ANTONIO	SAN SALVADOR, MEJICANOS
85	E11430	CE.ASOCIACION SALVADOREÑA DE SEÑORAS DE INGENIEROS CIVILES	SAN SALVADOR, MEJICANOS





GOBIERNO DE
EL SALVADOR

INSTITUTO DE
LEGALIZACIÓN
DE LA PROPIEDAD

PLAN OPERATIVO 2021

N°	Código	Nombre	Depto. y Municipio
86	E11434	CE.BARRIO LAS DELICIAS	SAN SALVADOR, MEJICANOS
87	E99015	CDI MODELO	SAN SALVADOR, MEJICANOS
88	E70031	CE.CASERIO PUERTA DEL LLANO CANTON CAMOTEPEQUE	SAN SALVADOR, NEJAPA
89	E70035	CE.CASERIO EL CASTAÑO CANTON EL CONACASTE	SAN SALVADOR, NEJAPA
90	E70036	CE.CANTON EL SALITRE	SAN SALVADOR, NEJAPA
91	E11469	COMPLEJO EDUCATIVO "PROFESOR BERNARDINO VILLAMARIONA"	SAN SALVADOR, PANCHIMALCO
92	E70056	COMPLEJO EDUCATIVO CANTON SAN ISIDRO	SAN SALVADOR, PANCHIMALCO
93	E70097	CE."CASERIO AMAYITO, C/ AZACUALPA"	SAN SALVADOR, PANCHIMALCO
94	E70059	CE.CASERIO LAS MARGARITAS CANTON SAN RAMON	SAN SALVADOR, ROSARIO DE MORA
95	E86329	CE.CANTON SAN RAMON	SAN SALVADOR, ROSARIO DE MORA
96	E11505	INSTITUTO NACIONAL DE SAN MARTIN	SAN SALVADOR, SAN MARTIN
97	E70061	CE.CASERIO EL MOJON	SAN SALVADOR, SAN MARTIN
98	E11548	ESCUELA DE EDUCACION PARVULARIA JOSE CECILIO DEL VALLE	SAN SALVADOR, SAN SALVADOR
99	E11583	CE.COMUNIDAD SERPAS	SAN SALVADOR, SAN SALVADOR
100	E11598	CE.REPUBLICA DE ITALIA	SAN SALVADOR, SAN SALVADOR
101	E11650	CE." MONSEÑOR BASILIO PLANTIER "	SAN SALVADOR, SAN SALVADOR
102	E11675	CE.LIGA PANAMERICANA	SAN SALVADOR, SAN SALVADOR
103	E99012	CDI HOGARCITO NIÑO JESUS DE PRAGA	SAN SALVADOR, SAN SALVADOR
104	E70069	CE.CASERIO EL SAUCE	SAN SALVADOR, SANTIAGO TEXACUANGOS
105	E70077	CE.CANTON CUAPA	SAN SALVADOR, SANTO TOMAS
106	E10057	CE."CIUDAD CREDISA"	SAN SALVADOR, SOYAPANGO
107	E10096	CE.SAN ANTONIO	SAN SALVADOR, SOYAPANGO
108	E11393	COMPLEJO EDUCATIVO REPARTO VALLE NVO.	SAN SALVADOR, SOYAPANGO
109	E11705	CE.ALTOS DE MONTE CARMELO	SAN SALVADOR, SOYAPANGO
110	E11706	CE.URBANIZACION LOS ANGELES	SAN SALVADOR, SOYAPANGO
111	E11712	CE.COLONIA VILLA ALEGRE	SAN SALVADOR, SOYAPANGO
112	E11715	CE.REPARTO LOS SANTOS	SAN SALVADOR, SOYAPANGO
113	E11716	CE.RAFAELA SOTOMAYOR DE ALARCIA	SAN SALVADOR, SOYAPANGO
114	E11717	ESCUELA DE EDUCACION PARVULARIA " LOS CONACASTES "	SAN SALVADOR, SOYAPANGO
115	E11718	INSTITUTO NACIONAL DE CIUDAD CREDISA	SAN SALVADOR, SOYAPANGO
116	E11722	ESCUELA DE EDUCACION PARVULARIA COLONIA LAS BRISAS	SAN SALVADOR, SOYAPANGO
117	E11723	CE.REPUBLICA DE COREA	SAN SALVADOR, SOYAPANGO





GOBIERNO DE
EL SALVADOR

INSTITUTO DE
LEGALIZACIÓN
DE LA PROPIEDAD

PLAN OPERATIVO 2021

N°	Código	Nombre	Depto. y Municipio
118	E11724	CE.COLONIA GUAYACAN	SAN SALVADOR, SOYAPANGO
119	E11737	CE.CAMPAMENTO MORAZAN	SAN SALVADOR, SOYAPANGO
120	E11738	ESCUELA DE EDUCACION PARVULARIA DE SOYAPANGO	SAN SALVADOR, SOYAPANGO
121	E14818	COMPLEJO EDUCATIVO SANTA EDUVIGES	SAN SALVADOR, SOYAPANGO
122	E60295	CE.RESIDENCIAL REGALO DE DIOS	SAN SALVADOR, SOYAPANGO
123	E70085	CE.RIO LAS CAÑAS	SAN SALVADOR, SOYAPANGO
124	E10192	CE." CASERIO LAS CRISTALINAS, CANTON CASA DE TEJAS"	SANTA ANA, CANDELARIA DE LA FRONTERA
125	E10256	COMPLEJO EDUCATIVO "CANTON EL COCO"	SANTA ANA, CHALCHUAPA
126	E10211	CE."CANTON CAÑA BRAVA"	SANTA ANA, COATEPEQUE
127	E10328	C.E. " CANTON LA CEIBITA "	SANTA ANA, METAPAN
128	E10390	ESCUELA DE EDUCACION PARVULARIA "BARRIO SAN MIGUELITO"	SANTA ANA, SANTA ANA
129	E10433	CE."REPUBLICA FEDERAL DE ALEMANIA"	SANTA ANA, SANTA ANA
130	E10469	CE."RAFAEL ALVAREZ LALINDE"	SANTA ANA, SANTA ANA
131	E13828	ESCUELA DE EDUCACION PARVULARIA "JARDIN INFANTIL RIO ZARCO"	SANTA ANA, SANTA ANA
132	E64048	CE.CANGREJERA	SONSONATE, IZALCO
133	E10729	ESCUELA DE EDUCACION PARVULARIA DE LA SALA CUNA BRAULIO SANDOVAL	SONSONATE, SONSONATE

5. OBJETIVOS ESPECÍFICOS Y/O METAS

Los objetivos específicos durante el año 2021 están definidos en función de los Indicadores de Gestión del Proceso de Legalización, descritos a continuación:



Tabla 11. Descripción de los Indicadores de Gestión

N° Indicador	Unidad de Medida	Descripción	
1	Diagnóstico de Campo/ Ficha Jurídica	Lote	Consiste en la identificación en campo del inmueble cuya legalización solicitan. Se realiza integralmente por un Equipo multidisciplinario. Se refiere a obtener toda la información disponible en campo para analizar si una solicitud es factible de legalizar.
2	Inspección Técnica Catastral	Lote	Consiste en la identificación y ubicación del inmueble, vinculación catastral, áreas, informaciones técnicas generales del inmueble, identificación de colindantes actuales, propietario, informante, conclusiones, recomendaciones y esquema de ubicación del inmueble.
3	Análisis Jurídicos	Lote	Es el análisis de los documentos recolectados tales como documentos de identidad del propietario o poseedor, documentos de propiedad o posesión, información de campo y vinculación catastral bajo el cual se determina el propietario, el inmueble a legalizar, áreas del inmueble según documento, ubicación, colindancias, número de inscripciones, etc. Asimismo establece los requisitos necesarios para iniciar el proceso de legalización correspondiente.
4	Estudios Registrales	Lote	Consiste en el estudio de los Libros de Propiedad, Folios Reales y los Sistemas Registrales computarizados: Regisales I y II; y el Sistema de Información Registro y Catastro-SIRYC con el objeto de conocer quién es o son propietarios/dueños de un inmueble, la ubicación geográfica de éste, su área superficial, sus colindantes, si hay derechos que respetar a favor de terceros, a saber: hipotecas, embargos, usufructos, servidumbres, créditos a la producción, anotaciones preventivas, vinculación de bien de familia, entre otros. Dichos estudios se documentan con un Informe Registral del Técnico que realice el estudio o con la Consulta Registral, en el caso de los Sistemas automatizados del CNR.
5	Informe Final de Diagnóstico / Calificación Jurídica	Lote	Es el resultado final que se presenta a los solicitantes e incluye la información del Diagnóstico de Campo, Diagnóstico de Oficina, Análisis Jurídico, Registral, Técnica y Catastral y con la Resolución de la Institución competente para determinar la Factibilidad Técnica de los Proyectos.
6	Mediciones Topográficas	Lote	En el proceso de medir el inmueble de acuerdo al requerimiento (planimetría y altimetría), a fin de plasmar los resultados de campo en un plano topográfico.
7	Procesamiento y Elaboración de Planos	Lote	Es el procesamiento de la medición topográfica traducida en datos para la elaboración del dibujo del plano, para fines de revisión y confrontación con la realidad existente y aprobación preliminar.
8	Aprobación Técnica de Planos	Lote	Es la autorización plasmada en el plano, incluye y resume el análisis técnico jurídico de los planos del Proyecto, contiene el número de lotes aprobados, áreas de lotes, accesos, áreas comunes, entre otros, incluye verificar la correcta georreferencia del inmueble, la información técnica del membrete, cuadro de rumbos y distancias,



N° Indicador	Unidad de Medida	Descripción
		tipos de linderos colocados, colindantes conforme a Ficha Inmobiliaria, áreas, memoria descriptiva, descripciones técnicas, y áreas de archivo en Auto Cad versus áreas en plano impreso.
9	Lote	Es la revisión de los planos presentados para los servicios de: Segregaciones, Particiones y Desmembración en Cabeza de su Dueño para el proceso de legalización de InSitus y Proyectos, incluye procesamiento de los puntos de la poligonal de linderos, revisión del fraccionamiento del plano topográfico, realizar montaje en mapas catastrales, preparar información para verificación de campo en caso de ser necesaria, hacer la inspección técnica del inmueble para verificar la realidad física del inmueble versus el Plano Topográfico presentado y Mapa Catastral, finalizando con el proceso de validación de la información técnica y la recolectada en la Inspección de campo, revisión integral de todos los elementos catastrales y registrales para emitir la Resolución.
10	Lote	Es la descripción de la geometría de los lotes a transferir a los beneficiarios/as, medidas las áreas en M2 y V2; así como cada uno de los linderos, colindantes y colindancias, sus rumbos, distancias y ubicación del inmueble.
11	Lote	Son los actos o contratos jurídicos requeridos por la ley, previos a la escrituración individual, tales como reunión de inmuebles, remediación de inmuebles, segregaciones, desmembración en cabeza de su dueño.
12	Lote	Comprende desde el proceso de preparación de los insumos para la escrituración individual tales como antecedentes registrales, DUI y NIT de beneficiarios, descripciones técnicas, análisis jurídico y registral; revisión de proyectos de escrituración individual, así como la planificación de las actividades, convocatoria a beneficiarios y propietarios, firma de las escrituras correspondientes, recepción de testimonios y control de calidad de los mismos, previo a la presentación de las Escrituras al Registro de la Propiedad.
13	Matrícula	Es el proceso de digitación de datos del inmueble, creación de parcela catastral y dibujo de parcela en la hoja catastral respectiva y vinculación-parcela creada- con Registro de la Propiedad para inscripción.
14	Inscripción	Es el acto administrativo por medio del cual se da publicidad, Fe Pública Registral, al Derecho de Propiedad o Dominio que tiene una persona para que haga valer su derecho frente a terceros, lo que se documenta, por medio de un Título o Escritura de Propiedad Inscrito en CNR.





Tabla 12. Metas Mensuales por Indicadores de Gestión Operativa

#	Indicador	Ene	Feb	Mar	Abr	Mayo	Junio	Julio	Agosto	Sept.	Oct.	Nov.	Dic.	Total
1	Diagnóstico de Campo / Ficha Jurídica	225	225	225	225	225	225	225	225	225	225	225	225	2,700
2	Inspección Técnica Catastral	225	225	225	225	225	225	225	225	225	225	225	225	2,700
3	Análisis Jurídicos	225	225	225	225	225	225	225	225	225	225	225	225	2,700
4	Estudios Registrales	225	225	225	225	225	225	225	225	225	225	225	225	2,700
5	Informe Final del Diagnóstico / Calificación Jurídica	225	225	225	225	225	225	225	225	225	225	225	225	2,700
6	Mediciones Topográficas	100	100	100	100	100	100	100	100	100	100	100	100	1,200
7	Procesamiento y Elaboración de Planos	100	100	100	100	100	100	100	100	100	100	100	100	1,200
8	Aprobación Técnica de Planos	100	100	100	100	100	100	100	100	100	100	100	100	1,200
9	Validación y emisión de Resolución final del plano	100	100	100	100	100	100	100	100	100	100	100	100	1,200
10	Elaboración de Descripciones Técnicas	100	100	100	100	100	100	100	100	100	100	100	100	1,200
11	Escrituración de Actos Previos	100	100	100	100	100	100	100	100	100	100	100	100	1,200
12	Escrituración Individual	100	100	100	100	100	100	100	100	100	100	100	100	1,200
13	Mantenimiento Catastral	100	100	100	100	100	100	100	100	100	100	100	100	1,200
14	Inscripción de Documentos	200	200	200	200	200	200	200	200	200	200	200	200	2,400
15	Asistencia Técnica	1	1	1	1	1	1	1	1	1	1	1	1	12

Tabla 13. Metas Mensuales por Indicador Convenio MINEDUCYT

Nº	Indicadores	Ene	Feb	Mar	Abr	Mayo	Junio	Julio	Agosto	Sept.	Oct.	Nov.	Dic.	Total
		1	Investigación Registral y Catastral	10	15	15	15	15	15	15	15	15	15	15
2	Informe Final del Diagnóstico / Calificación Jurídica	25	30	30	30	30	30	30	30	30	30	30	25	350
3	Aprobación Técnica de Planos	20	25	25	25	25	25	25	25	25	25	25	20	290
4	Elaboración de Descripciones Técnicas	10	15	15	15	15	15	15	15	15	15	15	10	170
5	Inscripción de Documentos	10	15	15	15	15	15	15	15	15	15	15	10	170

6. PLAZO

El plazo del presente Plan Anual Operativo como lo indica su nombre, es de un año, contado desde del 4 de enero al 23 de diciembre de 2021.

7. RECURSOS FINANCIEROS

La asignación presupuestaria anual del Instituto de Legalización de la Propiedad para la ejecución es de \$1, 450,000.00 dólares.

Para que el ILP pueda trabajar en procesos de legalización de cualquier Universo adicional, es necesario prever y proveer de los recursos financieros que permitan realizar las actividades que requieren los procesos de legalización correspondientes.

Tabla 14. Presupuesto 2021

RUBROS DE AGRUPACION	FONDOS GOES Y RECURSOS CONVENIOS
REMUNERACIONES	\$1,210,573.44
BIENES Y SERVICIOS	\$207,526.56
GASTOS FINANCIEROS	\$16,700.00
INVERSION ACTIVO FIJO	\$15,200.00
TOTAL	\$1,450,000.00

Revisado por
Lic. Ivonne Villacorta de Portillo
Gerente de Operaciones

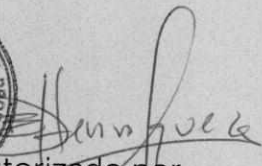

Autorizado por
Ing. David Ernesto Henríquez
Director Ejecutivo

Indicador	Unidad de Medida	Enero		Febrero		Marzo		Abril		Mayo		Junio		Julio		Agosto		Septiembre		Octubre		Noviembre		Diciembre		Acumulado Anual					
		Plan Op.	Valor	Plan Op.	Valor	Plan Op.	Valor	Plan Op.	Valor	Plan Op.	Valor	Plan Op.	Valor	Plan Op.	Valor	Plan Op.	Valor	Plan Op.	Valor	Plan Op.	Valor	Plan Op.	Valor	Plan Op.	Valor	Plan Op.	Valor	Plan Op.	Valor		
01. Diagnóstico de Campo / Ficha Jurídica	Lotes	225	\$5,625.00	225	\$5,625.00	225	\$5,625.00	225	\$5,625.00	225	\$5,625.00	225	\$5,625.00	225	\$5,625.00	225	\$5,625.00	225	\$5,625.00	225	\$5,625.00	225	\$5,625.00	225	\$5,625.00	2,700	\$67,500.00				
02. Inspección Técnica Catastral	Lotes	225	\$5,625.00	225	\$5,625.00	225	\$5,625.00	225	\$5,625.00	225	\$5,625.00	225	\$5,625.00	225	\$5,625.00	225	\$5,625.00	225	\$5,625.00	225	\$5,625.00	225	\$5,625.00	225	\$5,625.00	2,700	\$67,500.00				
03. Análisis Jurídicos	Lotes	225	\$5,625.00	225	\$5,625.00	225	\$5,625.00	225	\$5,625.00	225	\$5,625.00	225	\$5,625.00	225	\$5,625.00	225	\$5,625.00	225	\$5,625.00	225	\$5,625.00	225	\$5,625.00	225	\$5,625.00	2,700	\$67,500.00				
04. Estudios Registrales	Lotes	225	\$5,625.00	225	\$5,625.00	225	\$5,625.00	225	\$5,625.00	225	\$5,625.00	225	\$5,625.00	225	\$5,625.00	225	\$5,625.00	225	\$5,625.00	225	\$5,625.00	225	\$5,625.00	225	\$5,625.00	2,700	\$67,500.00				
05. Informe Final del Diagnóstico / Calificación Jurídica	Lotes	225	\$5,625.00	225	\$5,625.00	225	\$5,625.00	225	\$5,625.00	225	\$5,625.00	225	\$5,625.00	225	\$5,625.00	225	\$5,625.00	225	\$5,625.00	225	\$5,625.00	225	\$5,625.00	225	\$5,625.00	2,700	\$67,500.00				
06. Mediciones Topográficas	Lotes	100	\$5,600.00	100	\$5,600.00	100	\$5,600.00	100	\$5,600.00	100	\$5,600.00	100	\$5,600.00	100	\$5,600.00	100	\$5,600.00	100	\$5,600.00	100	\$5,600.00	100	\$5,600.00	100	\$5,600.00	1,200	\$66,000.00				
07. Procesamiento y Elaboración de Planos	Lotes	100	\$4,000.00	100	\$4,000.00	100	\$4,000.00	100	\$4,000.00	100	\$4,000.00	100	\$4,000.00	100	\$4,000.00	100	\$4,000.00	100	\$4,000.00	100	\$4,000.00	100	\$4,000.00	100	\$4,000.00	1,200	\$48,000.00				
08. Aprobación Técnica de Planos	Lotes	100	\$2,500.00	100	\$2,500.00	100	\$2,500.00	100	\$2,500.00	100	\$2,500.00	100	\$2,500.00	100	\$2,500.00	100	\$2,500.00	100	\$2,500.00	100	\$2,500.00	100	\$2,500.00	100	\$2,500.00	1,200	\$30,000.00				
09. Validación y Emisión de Resolución Final del Plano	Lotes	100	\$2,000.00	100	\$2,000.00	100	\$2,000.00	100	\$2,000.00	100	\$2,000.00	100	\$2,000.00	100	\$2,000.00	100	\$2,000.00	100	\$2,000.00	100	\$2,000.00	100	\$2,000.00	100	\$2,000.00	1,200	\$24,000.00				
10. Elaboración de Descripciones Técnicas	Lotes	100	\$2,500.00	100	\$2,500.00	100	\$2,500.00	100	\$2,500.00	100	\$2,500.00	100	\$2,500.00	100	\$2,500.00	100	\$2,500.00	100	\$2,500.00	100	\$2,500.00	100	\$2,500.00	100	\$2,500.00	1,200	\$30,000.00				
11. Estructuración de Actos Preños	Lotes	100	\$2,500.00	100	\$2,500.00	100	\$2,500.00	100	\$2,500.00	100	\$2,500.00	100	\$2,500.00	100	\$2,500.00	100	\$2,500.00	100	\$2,500.00	100	\$2,500.00	100	\$2,500.00	100	\$2,500.00	1,200	\$30,000.00				
12. Estructuración	Lotes	100	\$5,000.00	100	\$5,000.00	100	\$5,000.00	100	\$5,000.00	100	\$5,000.00	100	\$5,000.00	100	\$5,000.00	100	\$5,000.00	100	\$5,000.00	100	\$5,000.00	100	\$5,000.00	100	\$5,000.00	1,200	\$60,000.00				
13. Mantenimiento Catastral	Múltiplos	100	\$2,500.00	100	\$2,500.00	100	\$2,500.00	100	\$2,500.00	100	\$2,500.00	100	\$2,500.00	100	\$2,500.00	100	\$2,500.00	100	\$2,500.00	100	\$2,500.00	100	\$2,500.00	100	\$2,500.00	1,200	\$30,000.00				
14. Inscripción de Documentos	Inscripción	200	\$8,000.00	200	\$8,000.00	200	\$8,000.00	200	\$8,000.00	200	\$8,000.00	200	\$8,000.00	200	\$8,000.00	200	\$8,000.00	200	\$8,000.00	200	\$8,000.00	200	\$8,000.00	200	\$8,000.00	2,400	\$96,000.00				
15. Asistencia Técnica	Inscripción	1	\$43,500.00	1	\$43,500.00	1	\$43,500.00	1	\$43,500.00	1	\$43,500.00	1	\$43,500.00	1	\$43,500.00	1	\$43,500.00	1	\$43,500.00	1	\$43,500.00	1	\$43,500.00	1	\$43,500.00	12	\$522,000.00				
Total general		2,132	\$106,128.00	2,124	\$106,128.00	2,126	\$106,128.00	2,128	\$106,128.00	2,130	\$106,128.00	2,132	\$106,128.00	2,134	\$106,128.00	2,136	\$106,128.00	2,138	\$106,128.00	2,140	\$106,128.00	2,142	\$106,128.00	2,144	\$106,128.00	2,146	\$106,128.00	2,148	\$106,128.00	2,150	\$106,128.00

INDICADORES DEL MINEDUCYT

Indicador	Unidad de Medida	Enero		Febrero		Marzo		Abril		Mayo		Junio		Julio		Agosto		Septiembre		Octubre		Noviembre		Diciembre		Acumulado Anual	
		Plan Op.	Valor	Plan Op.	Valor	Plan Op.	Valor	Plan Op.	Valor	Plan Op.	Valor	Plan Op.	Valor	Plan Op.	Valor	Plan Op.	Valor	Plan Op.	Valor	Plan Op.	Valor	Plan Op.	Valor	Plan Op.	Valor	Plan Op.	Valor
01. Investigación Registral y Catastral	Lotes	10	\$2,000.00	15	\$3,000.00	15	\$3,000.00	15	\$3,000.00	15	\$3,000.00	15	\$3,000.00	15	\$3,000.00	15	\$3,000.00	15	\$3,000.00	15	\$3,000.00	15	\$3,000.00	15	\$3,000.00	170	\$34,000.00
02. Informe Final del Diagnóstico / Calificación Jurídica	Lotes	25	\$2,500.00	30	\$3,000.00	30	\$3,000.00	30	\$3,000.00	30	\$3,000.00	30	\$3,000.00	30	\$3,000.00	30	\$3,000.00	30	\$3,000.00	30	\$3,000.00	30	\$3,000.00	30	\$3,000.00	350	\$35,000.00
03. Aprobación Técnica de Planos	Lotes	20	\$5,000.00	25	\$6,250.00	25	\$6,250.00	25	\$6,250.00	25	\$6,250.00	25	\$6,250.00	25	\$6,250.00	25	\$6,250.00	25	\$6,250.00	25	\$6,250.00	25	\$6,250.00	25	\$6,250.00	290	\$72,500.00
04. Elaboración de Descripciones Técnicas	Lotes	10	\$1,000.00	15	\$1,500.00	15	\$1,500.00	15	\$1,500.00	15	\$1,500.00	15	\$1,500.00	15	\$1,500.00	15	\$1,500.00	15	\$1,500.00	15	\$1,500.00	15	\$1,500.00	15	\$1,500.00	170	\$17,000.00
05. Inscripción de Documentos	Inscripción	10	\$1,000.00	15	\$1,500.00	15	\$1,500.00	15	\$1,500.00	15	\$1,500.00	15	\$1,500.00	15	\$1,500.00	15	\$1,500.00	15	\$1,500.00	15	\$1,500.00	15	\$1,500.00	15	\$1,500.00	170	\$17,000.00
Total general		75	\$11,500.00	100	\$15,250.00	100	\$15,250.00	100	\$15,250.00	100	\$15,250.00	100	\$15,250.00	100	\$15,250.00	100	\$15,250.00	100	\$15,250.00	100	\$15,250.00	100	\$15,250.00	100	\$15,250.00	1,430	\$17,500.00

\$1,449,000.00

