

INSTITUTO NACIONAL DE PENSIONES DE LOS EMPLEADOS  
PÚBLICOS

# BOLETIN ESTADISTICO JULIO-DICIEMBRE 2015

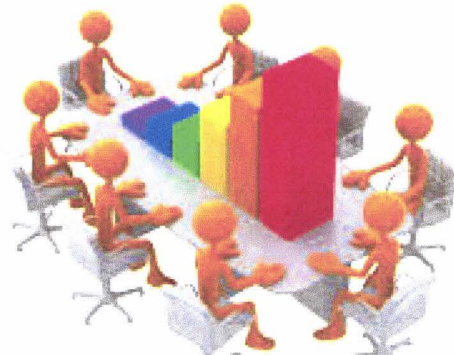

Coordinación: UNIDAD FINANCIERA INSTITUCIONAL  
Elaboración y Diseño: DEPARTAMENTO DE PRESUPUESTO

---

Instituto Nacional de Pensiones de los Empleados Públicos  
Entre 15 y 17 Calle Poniente, Centro de Gobierno, San Salvador,  
El Salvador, Centroamérica.  
Teléfonos: 2247-9700 y 2247-9713  
Sitio web: [www.inpep.gob.sv](http://www.inpep.gob.sv)

## **Junta Directiva del INPEP, al 31 de diciembre de 2015**

### **Director Presidente**

Lic. Andrés Rodríguez Celis

### **Secretario**

Ing. Juana María Coto Estrada

### **Asesor Jurídico**

Dr. Dionisio Ramírez Guzmán

### **Directores Propietarios**

### **Directores Suplentes**

#### **Ministerio de Hacienda**

Lic. Genaro Mauricio Escalante Molina

Dr. Reynaldo Boulogne Zamora

#### **Ministerio de Educación**

Prof. Pedro Antonio Morales Chavez

Licda. Ana Cecilia Mayorga de Escobar

#### **Ministerio de Trabajo y Previsión Social**

Lic. Ronoel Vela Cea

Sra. Fatima Carolina Sanchez Villalta

#### **Ministerio de Salud**

Lic. Alfredo Rigoberto Menéndez Peralta

Licda. Ruth Adilia Méndez de García

#### **Ministerio de Gobernación y Desarrollo Territorial**

Lic. Rafael Antonio Coto

Licda. Claudia Beatriz Guzmán

#### **ASOCIACIÓN NACIONAL DE MAESTROS JUBILADOS DE EL SALVADOR (ANMJES)**

Licda. Gloria Esperanza Minero de Torres

Prof. Rosa Alberta Rodríguez de Chavez

## **Consejo Superior de Vigilancia**

### **Ministerio de Hacienda**

Lic. José Armando Rivas Melara  
Presidente

Licda. Delia Lorena Reyes Bonilla  
Presidente suplente

Lic. José Noé Cerón Escobar  
Secretario propietario

Lic. Mauricio Sosa de la Cruz  
Secretario suplente

Lic. Mario Leonel Villatoro Reyes  
Consejal propietario

Lic. Humberto Barrera Salinas  
Consejal suplente

### **Asociación Nacional de Maestros Jubilados de El Salvador - ANMJES**

Lic. José Noé Torres Hernández  
Consejal propietario

Prof. Prudencio Meléndez Arevalo  
Consejal suplente

## **Administración**

### **Presidente**

Lic. Andres Rodríguez Celis

### **Gerente**

Ing. Juana María Coto Estrada

### **Subgerentes**

Licda. Yanira Guadalupe de Rodríguez  
Subgerente Legal

Licda. Deysi Nohemí Ramírez  
Subgerente Administrativo

Ing. Francisco Alfredo Zepeda  
Subgerente de Informática

Lic. Edgar Francisco Peñate Beltrán  
Subgerente de Prestaciones

### **Jefes de Unidades**

Lic. Rafael Antonio Rodríguez Medina  
Unidad Financiera Institucional

Licda. Luz Verónica Ardón  
Unidad de Auditoría Interna

Licda. Jackeline Avoleván de Durán  
Unidad de Acceso a la Información Pública

Licda. Fátima Irasema Cisneros de Muñoz  
Unidad de Adquisiciones y Contrataciones Institucional



---

## Experiencia en Seguridad

### **MISIÓN**

Somos la Institución previsional con experiencia en Seguridad Social que garantiza el otorgamiento y pago de pensiones y el desarrollo de programas de atención integral para nuestra población pensionada y asegurada.

### **VISIÓN**

Ser la Institución líder en Seguridad Previsional, comprometida en brindar prestaciones y servicios de calidad a los pensionados y asegurados.

El Instituto Nacional de Pensiones de los Empleados Públicos (INPEP) presenta el boletín estadístico correspondiente al segundo semestre del año 2015, con el objetivo de "Ofrecer información estadística sobre el funcionamiento y desarrollo del Sistema Previsional que administra el INPEP".

La información estadística corresponde al período comprendido entre el primero de julio al 31 de diciembre de 2015, se presenta en cuatro capítulos, detallados a continuación:

Se presenta en cuatro capítulos, detallados a continuación:

- **Capítulo I: Población Cotizante.** Se reporta información de los trabajadores civiles del Servicio Público que participan en el sostenimiento financiero del Sistema Previsional del INPEP, distribuida por rangos de edad y zona geográfica.
- **Capítulo II: Población Pensionada.** Información de la población que forma parte del Sistema Previsional del INPEP, haciendo uso de éste en forma de pensiones y otros beneficios.
- **Capítulo III: Programa de Pensiones.** El objetivo es mostrar en forma demográfica y financiera el desarrollo de la principal misión del INPEP: El otorgamiento de pensiones.
- **Capítulo IV: Ingresos y Egresos.** Se muestra el comportamiento de los principales rubros que conforman el Sistema Financiero del INPEP.

El Boletín Estadístico se convierte en fuente de hechos trascendentales y procesamiento de datos, destinados a aquellos usuarios que necesitan de información, siempre que se cite como fuente el presente documento.



	página
<b>POBLACION COTIZANTE</b>	
Población Cotizante, al 31 de diciembre de 2015 .....	1 y 2
<b>POBLACION PENSIONADA</b>	
Población pensionada por el INPEP .....	3 y 4
Población pensionada por Invalidez, clasificada según rangos de edad .....	5
Población pensionada por Vejez, clasificada según rangos de edad .....	6
Población pensionada por Viudez, clasificada según rangos de edad .....	7
Población pensionada por Orfandad, clasificada según rangos de edad .....	8
Población pensionada por Ascendencia, clasificada según rangos de edad .....	9
Muertes reportadas .....	10
Nuevas pensiones .....	11
<b>PROGRAMA DE PENSIONES</b>	
Ingreso de solicitudes para tener derecho a pensión .....	12
Cotizantes voluntarios .....	13
Pensiones aprobadas .....	14
Comparación: Solicitudes ingresadas - pensiones aprobadas .....	15
Asignaciones aprobadas .....	16
Pago retroactivo de las pensiones aprobadas .....	16
<b>INGRESOS Y EGRESOS</b>	17
Ingresos de gestión reportados .....	17
Egresos de gestión reportados .....	18
Total de ingresos y egresos reportados .....	19
Ingresos en concepto de cotizaciones y aportaciones .....	20
Consolidado de los Gastos Previsionales .....	21
Egresos en concepto de pensiones y otras prestaciones - LEY INPEP RECURSOS PROPIOS .....	22
Consolidado de Egresos en concepto de pensiones y otras prestaciones - LEY INPEP FIDEICOMISO .....	22
Egresos en concepto de pensiones y otras prestaciones - DECRETO 667 .....	23
Egresos en concepto de pensiones y otras prestaciones - DECRETO 474 .....	23
Egresos en concepto de pensiones y otras prestaciones - ISSS .....	24
Egresos en concepto de pensiones y otras prestaciones - LEY INPEP FIDEICOMISO .....	24
Egresos en concepto de pensiones transferidos a las AFP'S .....	25
Egresos por auxilios de sepelio .....	26
Monto de la pensión promedio .....	27

# Capítulo I

## Población Cotizante

Cuadro No. 1  
**POBLACION COTIZANTE AÑO 2015**  
 POR RANGOS DE EDAD Y SEXO  
 AL 31 DE DICIEMBRE DE 2015

RANGOS DE EDAD	HOMBRES		MUJERES		TOTAL	
	Número	%	Número	%	Número	%
De 40 a 44 años	3	0.06	0	0.00	3	0.03
De 45 a 49 años	1	0.02	0	0.00	1	0.01
De 50 a 54 años	390	7.60	628	14.35	1,018	10.70
De 55 a 59 años	2,130	41.51	2,251	51.40	4,381	46.07
De 60 a 64 años	1,538	29.97	988	22.56	2,526	26.56
De 65 a 69 años	618	12.04	384	8.77	1,002	10.54
De 70 a 74 años	298	5.81	106	2.42	404	4.25
De 75 a 79 años	123	2.40	19	0.43	142	1.49
De 80 ó más	30	0.58	3	0.07	33	0.35
<b>TOTAL</b>	<b>5,131</b>	<b>100.0</b>	<b>4,379</b>	<b>100.00</b>	<b>9,510</b>	<b>100.0</b>

FUENTE: DEPTO. TESORERIA SECCIÓN RECAUDACIONES

Gráfica No. 1  
**POBLACION COTIZANTE AÑO 2015**  
 POR SEXO Y RANGOS DE EDAD  
 AL 31 DE DICIEMBRE DE 2015

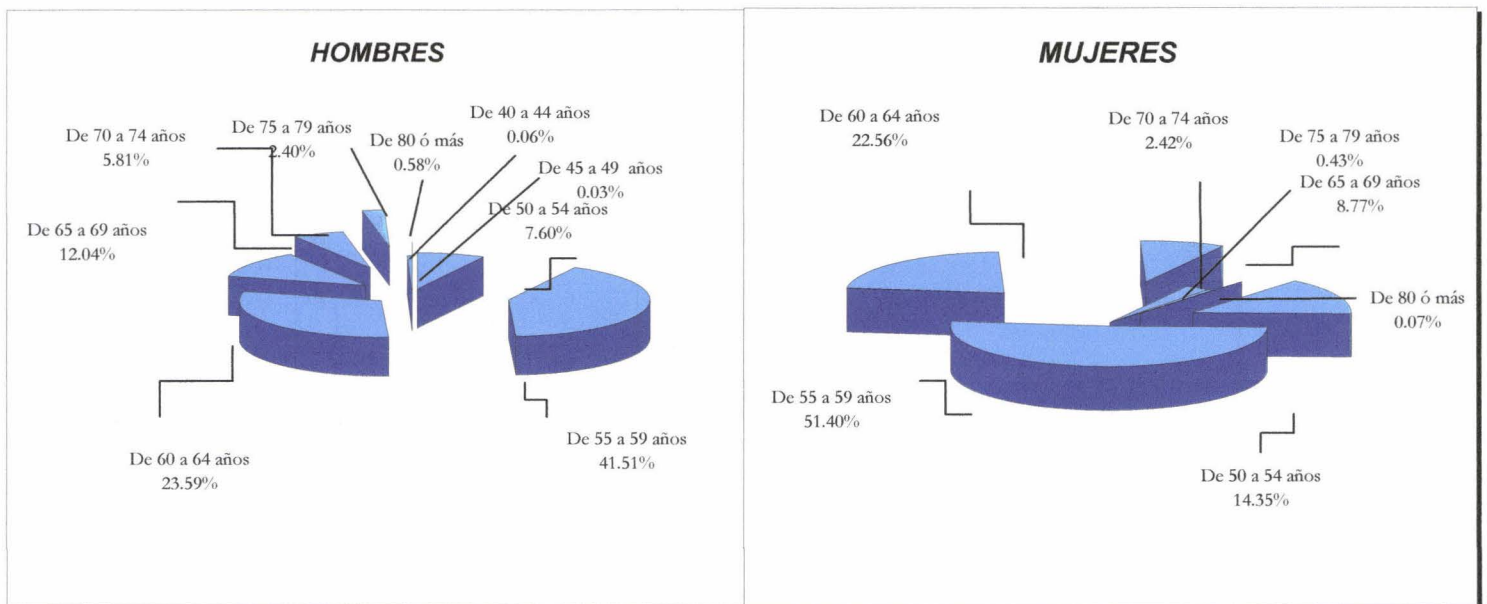

FUENTE: CUADRO No. 1

CUADRO No. 2  
POBLACION COTIZANTE AL INPEP  
AL 31 DE DICIEMBRE DE 2015

Departamentos del país	Sexo		TOTAL	%
	Hombres	Mujeres		
Ahuachapán	270	203	473	4.97%
Santa Ana	457	302	759	7.98%
Sonsonate	210	184	394	4.14%
Chalatenango	295	300	595	6.26%
La Libertad	326	213	539	5.67%
San Salvador	1,154	841	1,995	20.98%
Cuscatlán	241	132	373	3.92%
La Paz	371	306	677	7.12%
Cabañas	140	123	263	2.77%
San Vicente	249	295	544	5.72%
Usulután	500	437	937	9.85%
San Miguel	489	542	1,031	10.84%
Morazán	254	245	499	5.25%
La Unión	175	256	431	4.53%
<b>TOTAL</b>	<b>5,131</b>	<b>4,379</b>	<b>9,510</b>	<b>100.00%</b>

FUENTE: DEPTO. TESORERIA SECCIÓN RECAUDACIONES

GRAFICA No. 2  
POBLACION COTIZANTE AL INPEP  
DISTRIBUIDA GEOGRAFICAMENTE  
AL 31 DE DICIEMBRE DE 2015

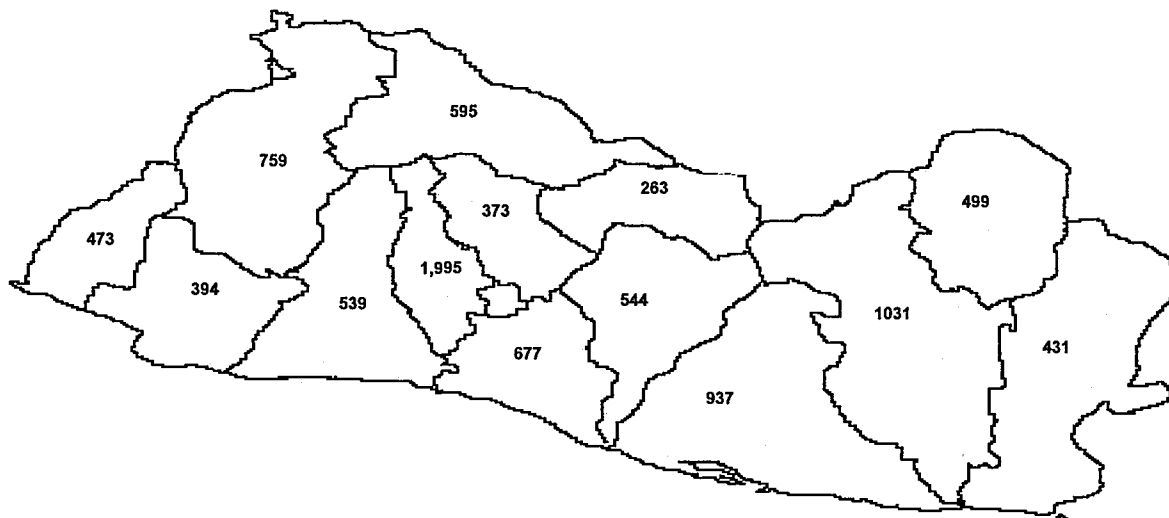

FUENTE: CUADRO No. 2

## Capítulo II

# Población Pensionada

CUADRO No. 3  
POBLACION PENSIONADA POR EL INPEP  
AL 31 DE DICIEMBRE DE 2015

SISTEMA PREVISIONAL	REGIMEN: ADMITIVO. Y DOCENTE	%
Ley INPEP	34,137	64.7%
Decreto 667	8,164	15.5%
Decreto 474	1,142	2.2%
Coord. ISSS	9,339	17.7%
<b>TOTAL</b>	<b>52,782</b>	<b>100.0%</b>

FUENTE: SUBGERENCIA DE INFORMÁTICA

GRAFICA No. 3  
POBLACION PENSIONADA POR EL INPEP  
AL 31 DE DICIEMBRE DE 2015

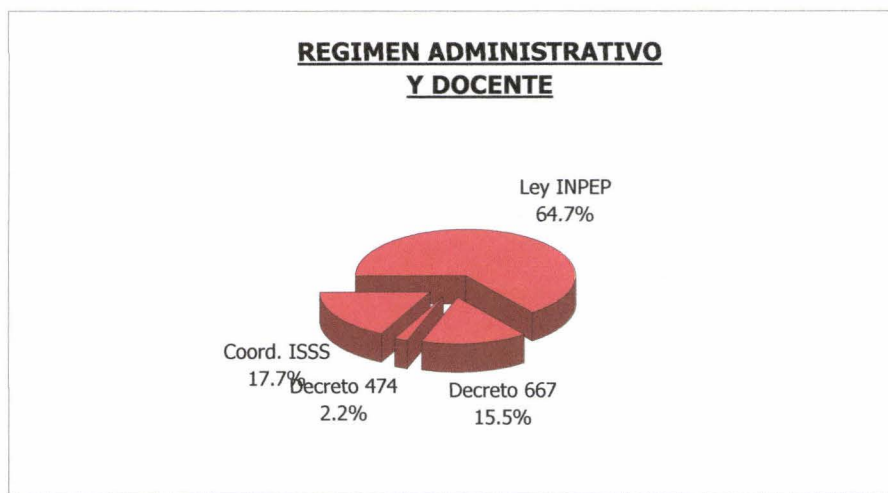

FUENTE: CUADRO No. 3



CUADRO No. 4  
POBLACION PENSIONADA DEL INPEP  
CLASIFICADA SEGUN ESPECIFICO DE PENSION  
AL 31 DE DICIEMBRE DE 2015

SISTEMA PREVISIONAL	AL MES DE					
	JULIO	AGOSTO	SEPTIEMBRE	OCTUBRE	NOVIEMBRE	DICIEMBRE
<b>LEY INPEP</b>	<b>34,105</b>	<b>34,096</b>	<b>33,935</b>	<b>34,057</b>	<b>34,112</b>	<b>34,137</b>
Invalidez	486	485	482	482	477	481
Vejez	22,161	22,105	21,962	21,957	21,974	21,984
Viudez	10,449	10,507	10,471	10,528	10,563	10,570
Orfandad	814	806	827	897	906	909
Ascendientes	195	193	193	193	192	193
<b>DECRETO 667</b>	<b>8,197</b>	<b>8,210</b>	<b>8,168</b>	<b>8,134</b>	<b>8,160</b>	<b>8,164</b>
Vejez	6,669	6,678	6,633	6,585	6,604	6,608
Viudez	1,435	1,438	1,441	1,452	1,453	1,452
Orfandad	86	87	87	91	97	98
Ascendientes	7	7	7	6	6	6
<b>DECRETO 474</b>	<b>1,180</b>	<b>1,164</b>	<b>1,151</b>	<b>1,147</b>	<b>1,148</b>	<b>1,142</b>
Vejez	582	571	570	566	568	565
Viudez	378	374	364	366	366	364
Orfandad	220	219	217	215	214	213
Ascendientes	0	0	0	0	0	0
<b>COORDINADAS ISSS</b>	<b>9,196</b>	<b>9,191</b>	<b>9,171</b>	<b>9,279</b>	<b>9,314</b>	<b>9,339</b>
Invalidez	50	49	48	50	50	50
Vejez	7,371	7,368	7,315	7,358	7,368	7,385
Viudez	1,534	1,542	1,550	1,576	1,595	1,605
Orfandad	207	198	223	260	264	261
Ascendientes	34	34	35	35	37	38
<b>TOTAL</b>	<b>52,678</b>	<b>52,661</b>	<b>52,425</b>	<b>52,617</b>	<b>52,734</b>	<b>52,782</b>
Invalidez	536	534	530	532	527	531
Vejez	36,783	36,722	36,480	36,466	36,514	36,542
Viudez	13,796	13,861	13,826	13,922	13,977	13,991
Orfandad	1,327	1,310	1,354	1,463	1,481	1,481
Ascendientes	236	234	235	234	235	237

FUENTE: SUBGERENCIA DE INFORMÁTICA

CUADRO No. 5  
**POBLACION PENSIONADA POR INVALIDEZ**  
 CLASIFICADA SEGUN RANGOS DE EDAD Y REGIMEN  
 AL 31 DE DICIEMBRE DE 2015

RANGOS DE EDAD	SISTEMA PREVISIONAL					%
	Ley INPEP	Decreto 667	Decreto 474	Coord. ISSS	Total	
Menos de 20 años	0	0	0	0	0	0.00%
de 20 a 24 años	0	0	0	0	0	0.00%
de 25 a 29 años	0	0	0	0	0	0.00%
de 30 a 34 años	0	0	0	0	0	0.00%
de 35 a 39 años	1	0	0	0	1	0.19%
de 40 a 44 años	4	0	0	1	5	0.94%
de 45 a 49 años	8	0	0	2	10	1.88%
de 50 a 54 años	28	0	0	4	32	6.03%
de 55 a 59 años	59	0	0	8	67	12.62%
de 60 a 64 años	50	0	0	11	61	11.49%
De 65 años y más	331	0	0	24	355	66.84%
<b>TOTAL</b>	<b>481</b>	<b>0</b>	<b>0</b>	<b>50</b>	<b>531</b>	<b>100.00%</b>

FUENTE: SUBGERENCIA DE INFORMÁTICA

GRAFICA No. 4  
**DISTRIBUCION DE LA POBLACION PENSIONADA POR INVALIDEZ**  
 CLASIFICADA SEGUN RANGOS DE EDAD  
 AL 31 DE DICIEMBRE DE 2015

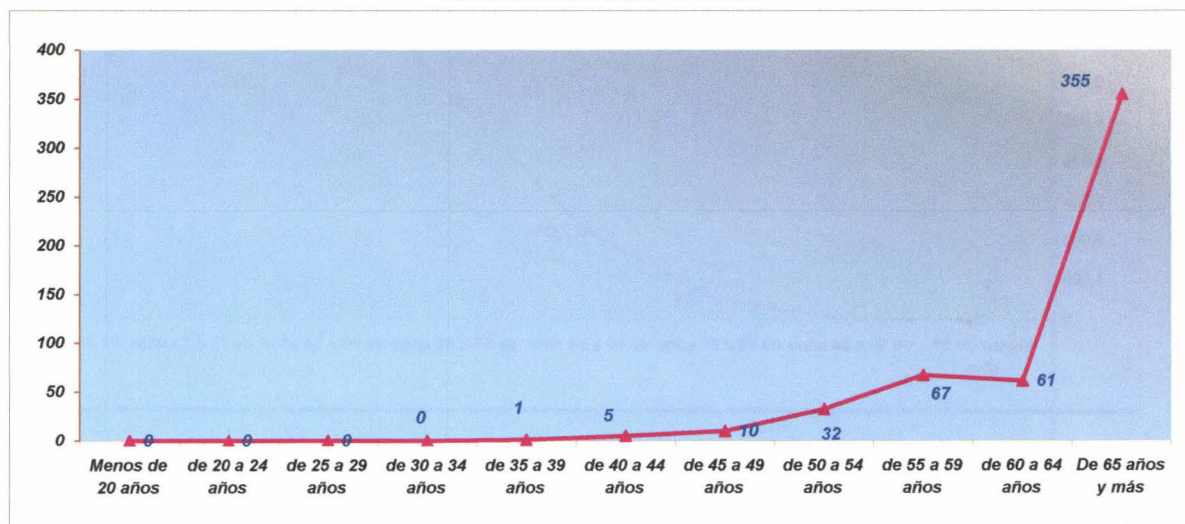

FUENTE: CUADRO No. 5

CUADRO No. 6  
**POBLACION PENSIONADA POR VEJEZ**  
 CLASIFICADA SEGUN RANGOS DE EDAD Y REGIMEN  
 AL 31 DE DICIEMBRE DE 2015

RANGOS DE EDAD	SISTEMA PREVISIONAL					%
	Ley INPEP	Decreto 667	Decreto 474	Coord. ISSS	Total	
Menos de 50 años	0	0	1	0	1	0.00%
de 50 a 54 años	0	0	0	0	0	0.00%
de 55 a 59 años	335	5	0	135	475	1.30%
de 60 a 64 años	1,301	12	0	894	2,207	6.04%
de 65 a 69 años	3,456	228	0	1,892	5,576	15.26%
de 70 a 74 años	5,768	1,596	0	2,003	9,367	25.63%
de 75 a 79 años	4,341	2,804	13	1,470	8,628	23.60%
de 80 a 84 años	3,423	1,459	44	638	5,564	15.23%
De 85 años y más	3,360	504	507	353	4,724	12.93%
<b>TOTAL</b>	<b>21,984</b>	<b>6,608</b>	<b>565</b>	<b>7,385</b>	<b>36,542</b>	<b>100.00%</b>

FUENTE: SUBGERENCIA DE INFORMÁTICA

GRAFICA No. 5  
**DISTRIBUCION DE LA POBLACION PENSIONADA POR VEJEZ**  
 CLASIFICADA SEGUN RANGOS DE EDAD  
 AL 31 DE DICIEMBRE DE 2015

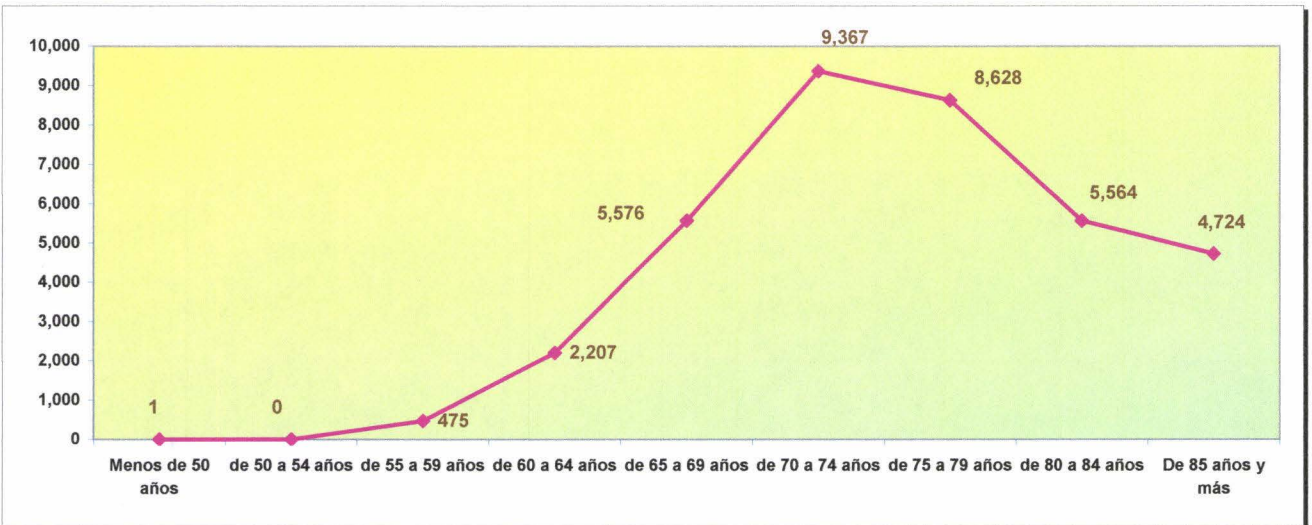

FUENTE: CUADRO No. 6

CUADRO No. 7  
**POBLACION PENSIONADA POR VIUDEZ**  
 CLASIFICADA SEGUN RANGOS DE EDAD Y REGIMEN  
 AL 31 DE DICIEMBRE DE 2015

RANGOS DE EDAD	SISTEMA PREVISIONAL					%
	Ley INPEP	Decreto 667	Decreto 474	Coord. ISSS	Total	
Menos de 20 años	0	0	1	0	1	0.01%
de 20 a 24 años	0	0	0	0	0	0.00%
de 25 a 29 años	2	0	0	1	3	0.02%
de 30 a 34 años	8	2	0	2	12	0.09%
de 35 a 39 años	20	3	0	4	27	0.19%
de 40 a 44 años	68	7	0	21	96	0.69%
de 45 a 49 años	169	16	1	39	225	1.61%
de 50 a 54 años	472	35	0	103	610	4.36%
de 55 a 59 años	824	64	3	151	1,042	7.45%
de 60 a 64 años	1,294	106	6	236	1,642	11.74%
De 65 años y más	7,713	1,219	353	1,048	10,333	73.85%
<b>TOTAL</b>	<b>10,570</b>	<b>1,452</b>	<b>364</b>	<b>1,605</b>	<b>13,991</b>	<b>100.00%</b>

FUENTE: SUBGERENCIA DE INFORMÁTICA

GRAFICA No. 6  
**DISTRIBUCION DE LA POBLACION PENSIONADA POR VIUDEZ**  
 CLASIFICADA SEGUN RANGOS DE EDAD  
 AL 31 DE DICIEMBRE DE 2015

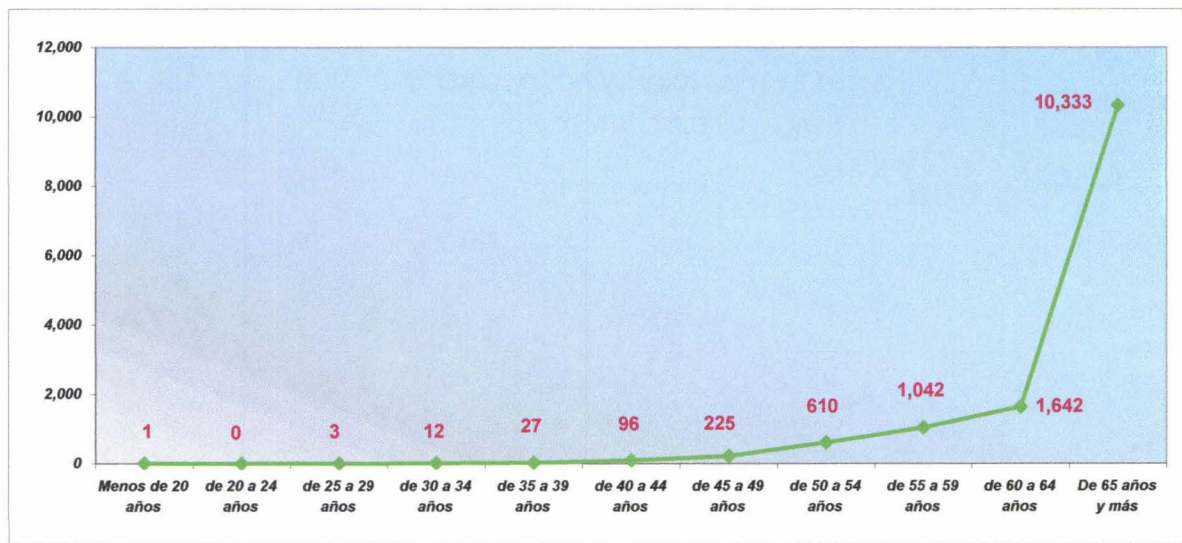

FUENTE: CUADRO No. 7

CUADRO No. 8  
**POBLACION PENSIONADA POR ORFANDAD**  
 CLASIFICADA SEGUN RANGOS DE EDAD Y REGIMEN  
 AL 31 DE DICIEMBRE DE 2015

RANGOS DE EDAD	SISTEMA PREVISIONAL					%
	Ley INPEP	Decreto 667	Decreto 474	Coord. ISSS	Total	
Menos de 1 año	0	0	0	0	0	0.00%
de 1 año	0	0	0	0	0	0.00%
de 2 años	0	0	0	0	0	0.00%
de 3 años	0	0	0	0	0	0.00%
de 4 años	1	1	0	0	2	0.14%
de 5 años	3	0	0	0	3	0.20%
de 6 años	2	0	0	0	2	0.14%
de 7 años	6	0	0	1	7	0.47%
de 8 años	7	1	0	0	8	0.54%
de 9 años	5	1	0	1	7	0.47%
de 10 años	5	1	0	3	9	0.61%
de 11 años	15	0	0	5	20	1.35%
de 12 años	16	0	0	1	17	1.15%
de 13 años	17	2	0	13	32	2.16%
de 14 años	12	3	0	10	25	1.69%
de 15 años	33	6	0	17	56	3.78%
de 16 años	35	3	1	20	59	3.98%
de 17 años	51	5	0	27	83	5.60%
de 18 años	53	9	0	27	89	6.01%
de 19 años	43	3	0	12	58	3.92%
De 20 años y más	605	63	212	124	1,004	67.79%
<b>TOTAL</b>	<b>909</b>	<b>98</b>	<b>213</b>	<b>261</b>	<b>1,481</b>	<b>100.00%</b>

FUENTE: SUBGERENCIA DE INFORMÁTICA

GRAFICA No. 7  
**DISTRIBUCION DE LA POBLACION PENSIONADA POR ORFANDAD**  
 CLASIFICADA SEGUN RANGOS DE EDAD  
 AL 31 DE DICIEMBRE DE 2015

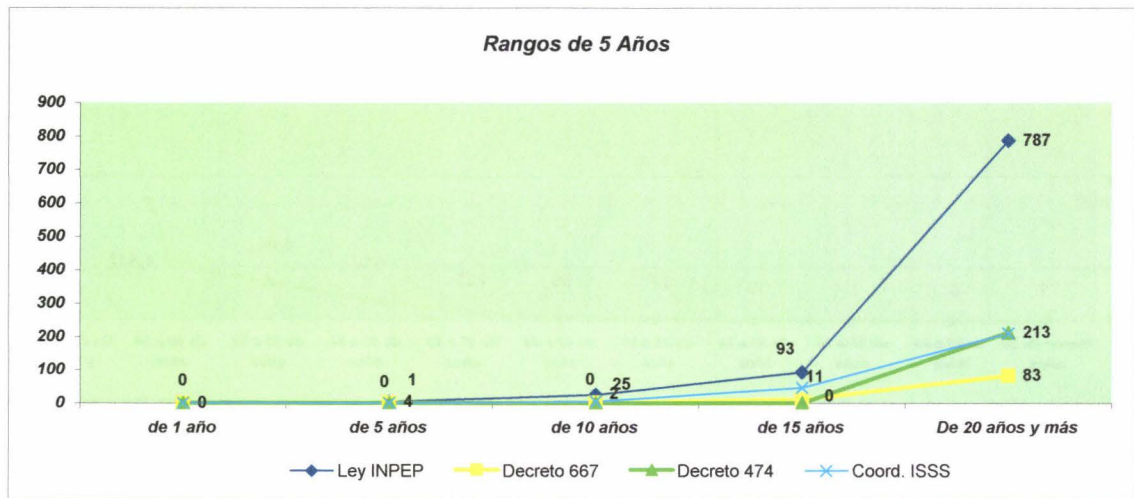

FUENTE: CUADRO No.8

CUADRO No. 9

POBLACION PENSIONADA POR ASCENDENCIA

CLASIFICADA SEGUN RANGOS DE EDAD Y REGIMEN

AL 31 DE DICIEMBRE DE 2015

RANGOS DE EDAD	SISTEMA PREVISIONAL					%
	Ley INPEP	Decreto 667	Decreto 474	Coord. ISSS	Total	
Menos de 60 años	0	0	0	0	0	0.00%
de 60 a 64 años	0	0	0	0	0	0.00%
de 65 a 69 años	0	0	0	1	1	0.42%
de 70 a 74 años	4	0	0	1	5	2.11%
de 75 a 79 años	9	0	0	3	12	5.06%
de 80 a 84 años	41	0	0	8	49	20.68%
De 85 años y más	139	6	0	25	170	71.73%
<b>TOTAL</b>	<b>193</b>	<b>6</b>	<b>0</b>	<b>38</b>	<b>237</b>	<b>100.00%</b>

FUENTE: SUBGERENCIA DE INFORMÁTICA

GRAFICA No. 8

DISTRIBUCION DE LA POBLACION PENSIONADA POR ASCENDENCIA

AL 31 DE DICIEMBRE DE 2015

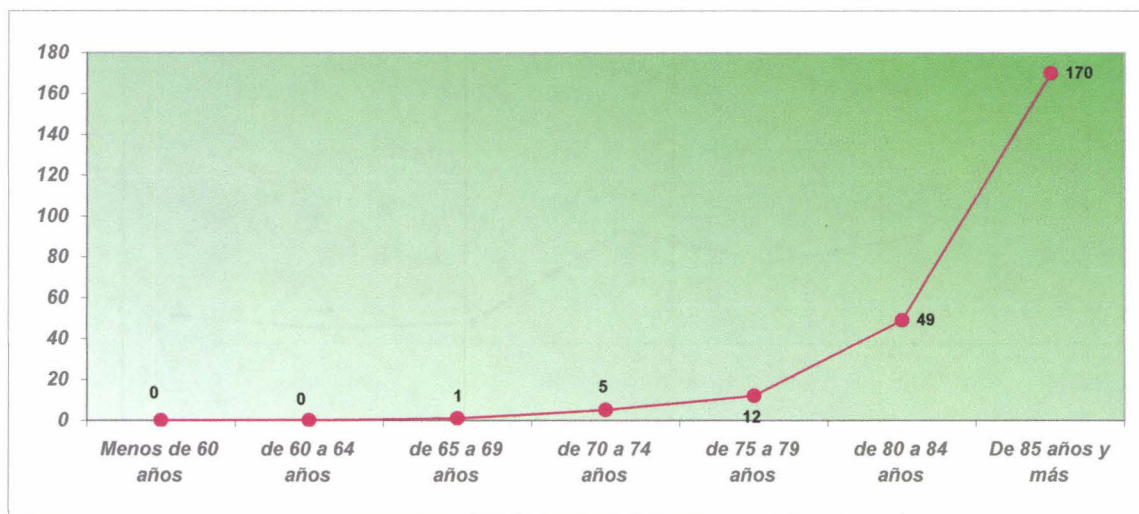

FUENTE: CUADRO No. 9

CUADRO No. 10  
 POBLACION PENSIONADA DEL INPEP - MUERTES REPORTADAS - 2015  
 CLASIFICADAS SEGUN ESPECIFICO DE PENSION

SISTEMA PREVISIONAL	AL MES DE						TOTAL
	JULIO	AGOSTO	SEPTIEMBRE	OCTUBRE	NOVIEMBRE	DICIEMBRE	
LEY INPEP	136	124	138	97	94	100	689
Invalidez	5	3	1	0	1	0	10
Vejez	93	89	98	70	63	78	491
Viudez	35	30	38	27	28	21	179
Orfandad	2	0	0	0	1	0	3
Ascendientes	1	2	1	0	1	1	6
DECRETO 667	18	23	13	15	26	16	111
Vejez	16	20	11	10	20	14	91
Viudez	2	3	2	3	6	2	18
Orfandad	0	0	0	1	0	0	1
Ascendientes	0	0	0	1	0	0	1
DECRETO 474	12	10	7	7	5	9	50
Vejez	8	5	4	4	4	7	32
Viudez	3	3	3	2	0	1	12
Orfandad	1	2	0	1	1	1	6
Ascendientes	0	0	0	0	0	0	0
TOTAL	166	157	158	119	125	125	850
Invalidez	5	3	1	0	1	0	10
Vejez	117	114	113	84	87	99	614
Viudez	40	36	43	32	34	24	209
Orfandad	3	2	0	2	2	1	10
Ascendientes	1	2	1	1	1	1	7

FUENTE: DEPARTAMENTO DE TESORERÍA - PAGADURÍA DE PENSIONES

GRÁFICA No.9  
 MUERTES DE LA POBLACIÓN PENSIONADA  
 2015

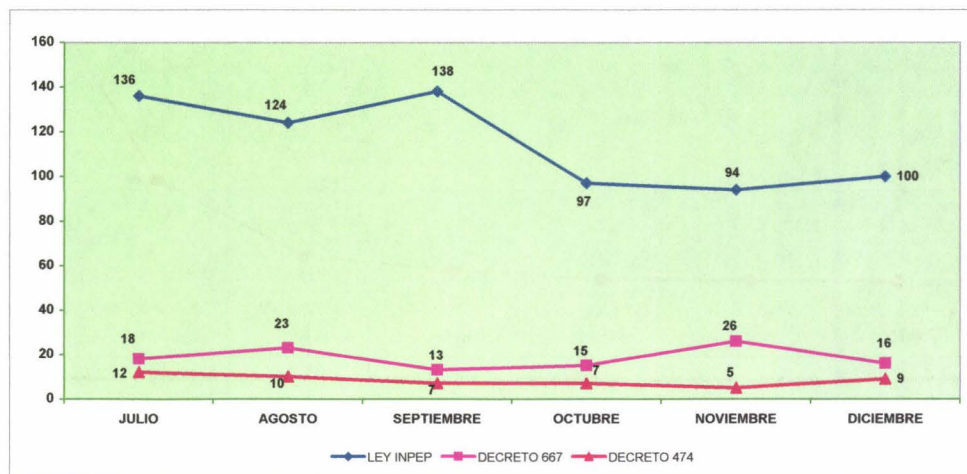

FUENTE: CUADRO No. 10

CUADRO No. 11  
POBLACION PENSIONADA DEL INPEP - NUEVAS PENSIONES - 2015  
CLASIFICADAS SEGUN ESPECIFICO DE PENSION

SISTEMA PREVISIONAL	AL MES DE						TOTAL
	JULIO	AGOSTO	SEPTIEMBRE	OCTUBRE	NOVIEMBRE	DICIEMBRE	
LEY INPEP	136	121	74	128	113	126	698
Invalidez	1	0	0	1	0	0	2
Vejez	60	46	29	48	40	39	262
Viudez	64	66	35	68	63	74	370
Orfandad	11	9	10	10	10	12	62
Ascendientes	0	0	0	1	0	1	2
DECRETO 667	4	21	7	11	10	9	62
Vejez	0	0	0	0	0	0	0
Viudez	3	19	7	10	9	8	56
Orfandad	1	2	0	1	1	1	6
Ascendientes	0	0	0	0	0	0	0
DECRETO 474	2	4	4	3	0	1	14
Vejez	0	0	0	0	0	1	1
Viudez	2	3	3	1	0	0	9
Orfandad	0	1	1	2	0	0	4
Ascendientes	0	0	0	0	0	0	0
TOTAL	142	146	85	142	123	136	774
Invalidez	1	0	0	1	0	0	2
Vejez	60	46	29	48	40	40	263
Viudez	69	88	45	79	72	82	435
Orfandad	12	12	11	13	11	13	72
Ascendientes			0	1	0	1	2

FUENTE: DEPARTAMENTO DE TESORERÍA - PAGADURÍA DE PENSIONES

GRAFICA No. 10  
NUEVAS PENSIONES  
2015

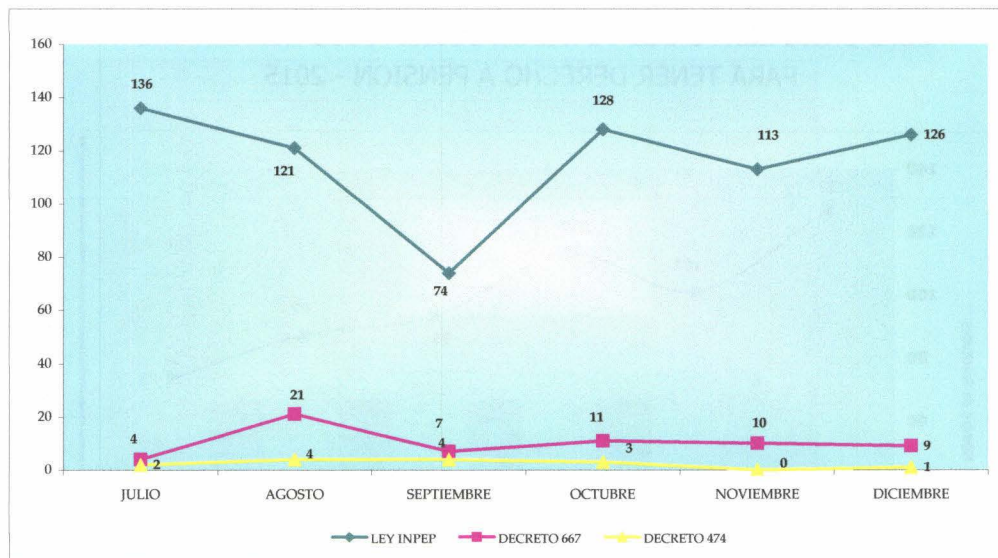

FUENTE: CUADRO No. 11



## Capítulo III Programa de Pensiones

CUADRO No. 12

**INGRESO DE SOLICITUDES PARA TENER DERECHO A PENSION POR PRIMERA VEZ - 2015**  
CLASIFICADAS SEGUN ESPECIFICO DE PENSION

SEGUN REQUISITOS ESTABLECIDOS POR	MES						TOTAL
	JULIO	AGOSTO	SEPTIEMBRE	OCTUBRE	NOVIEMBRE	DICIEMBRE	
LEY INPEP	0	0	0	0	0	0	0
Invalidez	0	0	0	0	0	0	0
Vejez	0	0	0	0	0	0	0
Beneficiarios	0	0	0	0	0	0	0
LEY SAP	127	101	113	93	87	73	594
Invalidez	1	0	0	0	0	0	1
Vejez	51	38	41	30	24	13	197
Beneficiarios	75	63	72	63	63	60	396
TOTAL	127	101	113	93	87	73	594
Invalidez	1	0	0	0	0	0	1
Vejez	51	38	41	30	24	13	197
Beneficiarios	75	63	72	63	63	60	396

FUENTE: DEPARTAMENTO DE PENSIONES - INPEP

GRAFICA No. 11

**COMPORTAMIENTO DEL TOTAL DE SOLICITUDES INGRESADAS  
PARA TENER DERECHO A PENSION - 2015**

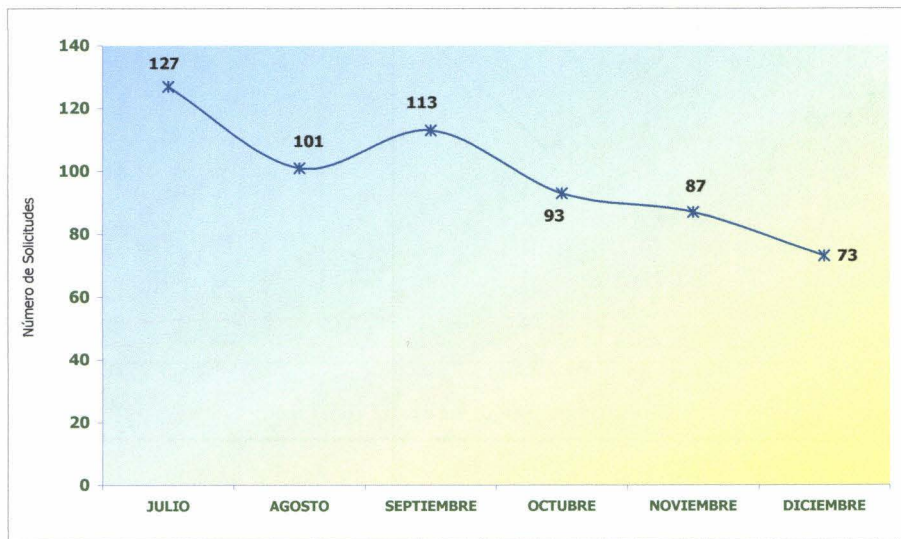

FUENTE: CUADRO No. 12

CUADRO No. 13  
**COTIZANTES VOLUNTARIOS**  
 CLASIFICADA SEGÚN RANGO DE EDAD Y SEXO  
 AL 31 DE DICIEMBRE DE 2015

RANGOS DE EDAD	HOMBRES	MUJERES	TOTAL	%
De 46 a 50 años	0	0	0	0.00
De 51 a 55 años	0	2	2	25.00
De 56 a 60 años	0	2	2	25.00
De 61 a 65 años	1	1	2	25.00
De 66 a 70 años	2	0	2	25.00
De 71 años o más	0	0	0	0.00
<b>TOTAL</b>	<b>3</b>	<b>5</b>	<b>8</b>	<b>100.00</b>

FUENTE: SUBGERENCIA DE INFORMÁTICA- INPEP

GRAFICA No. 12  
**COTIZANTES VOLUNTARIOS**  
 CLASIFICADA SEGÚN RANGO DE EDAD Y SEXO

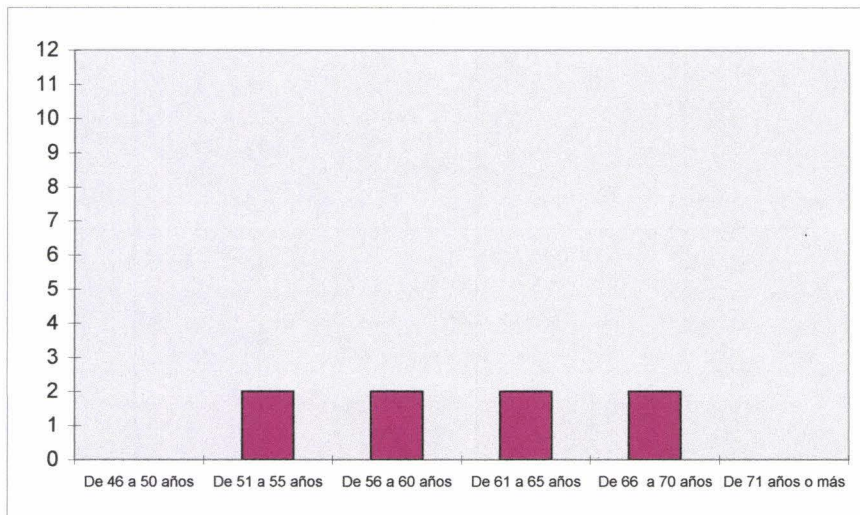

FUENTE: CUADRO No. 13

CUADRO No. 14  
**PENSIONES APROBADAS**  
 CLASIFICADAS SEGUN ESPECIFICO DE PENSION Y RESPONSABILIDAD FINANCIERA  
**REGIMEN ADMINISTRATIVO Y DOCENTE**  
 JULIO - DICIEMBRE 2015

RESPONSABILIDAD FINANCIERA	INVALIDEZ		VEJEZ		VIUDEZ		ORFANDAD		ASCENDIENTES		TOTAL	
	No.	Monto	No.	Monto	No.	Monto	No.	Monto	No.	Monto	No.	Monto
INPEP	0	\$ -	215	\$ 126,322.87	387	\$ 75,761.09	62	\$ 7,661.13	2	\$ 402.77	666	\$ 210,147.86
JULIO	0	\$ -	44	\$ 31,247.41	74	\$ 14,965.06	22	\$ 2,616.49	0	\$ -	140	\$ 48,828.96
AGOSTO	0	\$ -	34	\$ 13,127.81	47	\$ 10,279.93	7	\$ 817.81	0	\$ -	88	\$ 24,225.55
SEPTIEMBRE	0	\$ -	49	\$ 29,630.42	78	\$ 15,472.55	6	\$ 1,749.79	1	\$ 208.79	134	\$ 47,061.55
OCTUBRE	0	\$ -	34	\$ 19,569.25	84	\$ 16,823.96	12	\$ 1,102.53	0	\$ -	130	\$ 37,495.74
NOVIEMBRE	0	\$ -	39	\$ 22,210.66	47	\$ 7,990.34	10	\$ 1,053.96	0	\$ -	96	\$ 31,254.96
DICIEMBRE	0	\$ -	15	\$ 10,537.32	57	\$ 10,229.25	5	\$ 320.55	1	\$ 193.98	78	\$ 21,281.10
HACIENDA	0	\$ -	13	\$ 698.22	39	\$ 1,570.20	6	\$ 170.27	0	\$ -	58	\$ 2,438.69
JULIO	0	\$ -	3	\$ 290.13	6	\$ 282.11	1	\$ 61.38	0	\$ -	10	\$ 633.62
AGOSTO	0	\$ -	3	\$ 118.93	5	\$ 216.67	3	\$ 87.78	0	\$ -	11	\$ 423.38
SEPTIEMBRE	0	\$ -	3	\$ 146.55	6	\$ 151.15	0	\$ -	0	\$ -	9	\$ 297.70
OCTUBRE	0	\$ -	1	\$ 4.94	6	\$ 337.11	2	\$ 21.11	0	\$ -	9	\$ 363.16
NOVIEMBRE	0	\$ -	2	\$ 127.29	7	\$ 256.17	0	\$ -	0	\$ -	9	\$ 383.46
DICIEMBRE	0	\$ -	1	\$ 10.38	9	\$ 326.99	0	\$ -	0	\$ -	10	\$ 337.37
ISSS	0	\$ -	97	\$ 8,484.70	90	\$ 5,192.94	19	\$ 923.13	1	\$ 13.62	207	\$ 14,614.39
JULIO	0	\$ -	25	\$ 2,305.23	13	\$ 907.54	5	\$ 368.59	0	\$ -	43	\$ 3,581.36
AGOSTO	0	\$ -	11	\$ 673.16	13	\$ 1,365.66	3	\$ 265.93	0	\$ -	27	\$ 2,304.75
SEPTIEMBRE	0	\$ -	23	\$ 2,521.39	22	\$ 1,138.85	3	\$ 137.80	0	\$ -	48	\$ 3,798.04
OCTUBRE	0	\$ -	19	\$ 1,298.61	21	\$ 1,146.75	8	\$ 150.81	0	\$ -	48	\$ 2,596.17
NOVIEMBRE	0	\$ -	14	\$ 1,409.08	9	\$ 173.68	0	\$ -	0	\$ -	23	\$ 1,582.76
DICIEMBRE	0	\$ -	5	\$ 277.23	12	\$ 460.46	0	\$ -	1	\$ 13.62	18	\$ 751.31
TOTAL	0	\$ -	215	\$ 135,505.79	387	\$ 82,524.23	62	\$ 8,754.53	2	\$ 416.39	666	\$ 227,200.94
JULIO	0	\$ -	44	\$ 33,842.77	74	\$ 16,154.71	22	\$ 3,046.46	0	\$ -	140	\$ 53,043.94
AGOSTO	0	\$ -	34	\$ 13,919.90	47	\$ 11,862.26	7	\$ 1,171.52	0	\$ -	88	\$ 26,953.68
SEPTIEMBRE	0	\$ -	49	\$ 32,298.36	78	\$ 16,762.55	6	\$ 1,887.59	1	\$ 208.79	134	\$ 51,157.29
OCTUBRE	0	\$ -	34	\$ 20,872.80	84	\$ 18,307.82	12	\$ 1,274.45	0	\$ -	130	\$ 40,455.07
NOVIEMBRE	0	\$ -	39	\$ 23,747.03	47	\$ 8,420.19	10	\$ 1,053.96	0	\$ -	96	\$ 33,221.18
DICIEMBRE	0	\$ -	15	\$ 10,824.93	57	\$ 11,016.70	5	\$ 320.55	1	\$ 207.60	78	\$ 22,369.78

FUENTE: RESOLUCIONES DE PRESIDENCIA - INPEP

CUADRO No. 15  
**COMPARACION: SOLICITUDES INGRESADAS - PENSIONES APROBADAS**  
 DETALLADAS POR MES  
 JULIO - DICIEMBRE 2015

MES	SOLICITUDES INGRESADAS				PENSIONES APROBADAS				DIFERENCIA ENTRE LA APROBACION Y EL INGRESO SOLICITUDES	
	Invalidez	Vejez	Muerte	Total	Invalidez	Vejez	*Muerte	Total		
JULIO	2	99	76	177	0	93	98	191	-14	17%
AGOSTO	0	75	66	141	1	67	55	123	18	-22%
SEPTIEMBRE	2	84	73	159	0	108	85	193	-34	41%
OCTUBRE	0	101	63	164	1	90	102	193	-29	35%
NOVIEMBRE	0	80	63	143	1	97	60	158	-15	18%
DICIEMBRE	1	56	60	117	1	61	63	125	-8	10%
TOTAL	5	495	401	901	4	516	463	983	-82	100%

FUENTE: DEPTO. DE PENSIONES Y RESOLUCIONES DE PRESIDENCIA, CUADROS No. 12, 14 y 16

\*Las solicitudes de muerte de beneficiarios generan 2 a más pensiones

Gráfica No. 13  
**COMPARACION: SOLICITUDES INGRESADAS - PENSIONES APROBADAS**  
 JULIO -DICIEMBRE 2015

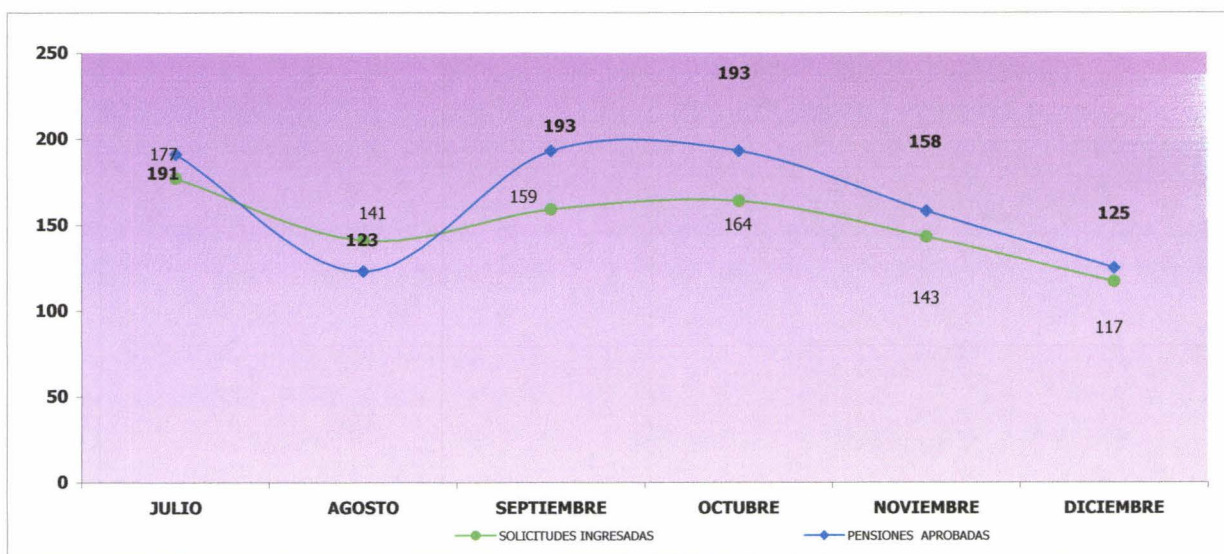

FUENTE: CUADRO No. 15

CUADRO No. 16  
**ASIGNACIONES APROBADAS**  
 CLASIFICADAS SEGUN ESPECIFICO DE PENSION  
 JULIO - DICIEMBRE 2015

MESES	ESPECIFICO DE PENSION											
	Invalidez		Vejez		Viudez		Orfandad		Ascendientes		TOTAL	
	No.	Monto	No.	Monto	No.	Monto	No.	Monto	No.	Monto	No.	Monto
JULIO	0	\$ -	49	\$ 122,467.15	2	\$ 5,583.75	0	\$ -	0	\$ -	51	\$ 128,050.90
AGOSTO	1	\$ 351.22	33	\$ 76,478.10	1	\$ 474.85	0	\$ -	0	\$ -	35	\$ 77,304.17
SEPTIEMBRE	0	\$ -	59	\$ 214,253.56	0	\$ -	0	\$ -	0	\$ -	59	\$ 214,253.56
OCTUBRE	1	\$ 2,418.98	56	\$ 151,504.81	4	\$ 8,541.28	2	\$ 370.89	0	\$ -	63	\$ 162,835.96
NOVIEMBRE	1	\$ 8,811.26	58	\$ 106,879.82	3	\$ 12,953.52	0	\$ -	0	\$ -	62	\$ 128,644.60
DICIEMBRE	1	\$ 3,084.77	46	\$ 175,222.97	0	\$ -	0	\$ -	0	\$ -	47	\$ 178,307.74
<b>TOTAL</b>	<b>4</b>	<b>\$ 14,666.23</b>	<b>301</b>	<b>\$ 846,806.41</b>	<b>10</b>	<b>\$ 27,553.40</b>	<b>2</b>	<b>\$ 370.89</b>	<b>0</b>	<b>\$ -</b>	<b>317</b>	<b>\$ 889,396.93</b>

FUENTE: RESOLUCIONES DE PRESIDENCIA - INPEP

CUADRO No. 17  
**PAGO RETROACTIVO DE LAS PENSIONES APROBADAS**  
 CLASIFICADAS SEGUN ESPECIFICO DE PENSION  
 JULIO - DICIEMBRE 2015

MESES	ESPECIFICO DE PENSION											
	Invalidez		Vejez		Viudez		Orfandad		Ascendientes		TOTAL	
	No.	Monto	No.	Monto	No.	Monto	No.	Monto	No.	Monto	No.	Monto
JULIO	0	\$ -	27	\$ 74,056.99	68	\$ 69,964.01	22	\$ 44,219.89	0	\$ -	117	\$ 188,240.89
AGOSTO	0	\$ -	23	\$ 31,000.14	51	\$ 56,980.21	7	\$ 6,742.72	0	\$ -	81	\$ 94,723.07
SEPTIEMBRE	0	\$ -	38	\$ 51,660.30	78	\$ 87,333.32	7	\$ 2,103.80	1	\$ 417.58	124	\$ 141,515.00
OCTUBRE	0	\$ -	24	\$ 56,376.62	72	\$ 59,061.42	10	\$ 3,388.29	0	\$ -	106	\$ 118,826.33
NOVIEMBRE	0	\$ -	32	\$ 54,611.00	44	\$ 21,811.29	10	\$ 17,200.97	0	\$ -	86	\$ 93,623.26
DICIEMBRE	0	\$ -	13	\$ 74,537.92	57	\$ 105,526.23	5	\$ 4,433.43	1	\$ 13.84	76	\$ 184,511.42
<b>TOTAL</b>	<b>0</b>	<b>\$ -</b>	<b>157</b>	<b>\$ 342,242.97</b>	<b>370</b>	<b>\$ 400,676.48</b>	<b>61</b>	<b>\$ 78,089.10</b>	<b>2</b>	<b>\$ 431.42</b>	<b>590</b>	<b>\$ 821,439.97</b>

FUENTE: RESOLUCIONES DE PRESIDENCIA - INPEP

## Capítulo IV

# Ingresos y Egresos

CUADRO No.18  
**INGRESOS DE GESTIÓN REPORTADOS**  
 DETALLADOS POR MES  
 JULIO-DICIEMBRE 2015

MES	CONCEPTO									TOTAL
	Cotizaciones y Aportaciones	Rendimientos de la Reserva Técnica				Arrendamiento Bienes Inmuebles	Transferencias BMI	Venta de Bienes y Servicios	Actualizaciones y Ajustes	
		Programa de préstamos	Depósitos	Cuentas de Ahorro	TOTAL					
JULIO	\$ 1,686,364.89	\$ 8,417.13	\$ 54,263.13	\$ 4,871.63	\$ 1,753,916.78	\$ 4,190.00	\$ 19,662,072.32	\$ 11,109.45	\$ 62,251.77	\$ 21,493,540.32
AGOSTO	\$ 1,285,935.96	\$ 6,975.59	\$ 54,960.07	\$ 4,115.50	\$ 1,351,987.12	\$ 4,190.00	\$ 19,980,125.59	\$ 4,833.85	\$ 41,072.63	\$ 21,382,209.19
SEPTIEMBRE	\$ 1,546,581.41	\$ 7,494.11	\$ 51,979.10	\$ 5,006.91	\$ 1,611,061.53	\$ 4,190.00	\$ 19,273,454.26	\$ 5,274.41	\$ 592,489.63	\$ 21,486,469.83
OCTUBRE	\$ 1,257,663.04	\$ 7,491.62	\$ 56,128.87	\$ 2,365.16	\$ 1,323,648.69	\$ -	\$ 19,763,230.24	\$ 3,142.91	\$ 55,839.23	\$ 21,145,861.07
NOVIEMBRE	\$ 1,440,128.65	\$ 6,423.24	\$ 53,154.64	\$ 4,060.83	\$ 1,503,767.36	\$ 4,190.00	\$ 21,647,276.58	\$ 3,641.72	\$ 41,930.10	\$ 23,200,805.76
DICIEMBRE	\$ 1,631,958.28	\$ 249,329.00	\$ 53,951.45	\$ 6,183.15	\$ 1,941,421.88	\$ 9,760.00	\$ 31,620,619.88	\$ 21,429.74	\$ (70,007.89)	\$ 33,523,223.61
<b>TOTAL</b>	<b>\$ 8,848,632.23</b>	<b>\$ 286,130.69</b>	<b>\$ 324,437.26</b>	<b>\$ 26,603.18</b>	<b>\$ 9,485,803.36</b>	<b>\$ 26,520.00</b>	<b>\$ 131,946,778.87</b>	<b>\$ 49,432.08</b>	<b>\$ 723,575.47</b>	<b>\$ 142,232,109.78</b>

FUENTE: ESTADOS FINANCIEROS, DEPARTAMENTO DE CONTABILIDAD - INPEP

GRAFICA No. 17  
**COMPORTAMIENTO DE LOS INGRESOS DE GESTIÓN**  
 DETALLADOS POR MES  
 AL 31 DE DICIEMBRE DE 2015

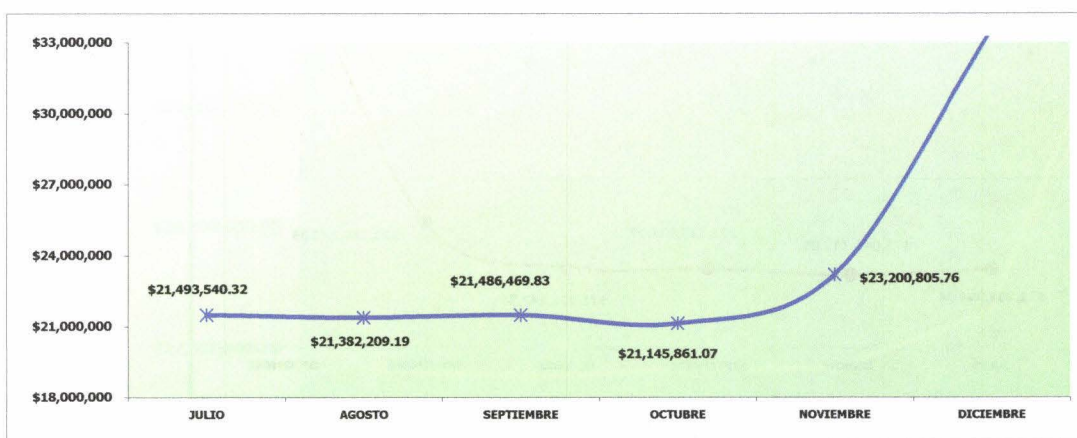

FUENTE: CUADRO No. 18

CUADRO No. 19  
EGRESOS DE GESTION REPORTADOS  
DETALLADOS POR MES  
AL 31 DE DICIEMBRE DE 2015

MES	CONCEPTO									TOTAL
	Gastos Previsionales	Gastos de Administración						Costo de Venta y Cargos Calculados <sup>1/</sup>	Otros gastos	
		En personal	En bienes de consumo	En bienes capitalizables	Financieros e Impuestos	Transferencias Corrientes al Sector Pvado.	TOTAL			
JULIO	\$ 20,810,645.93	\$ 327,640.05	\$ 94,921.82	\$ 1,900.24	\$ 2,614.84	\$ 6,824.95	\$ 433,901.90	\$ 31,517.44	\$ 8,479.67	\$ 21,284,544.94
AGOSTO	\$ 20,585,242.97	\$ 263,057.67	\$ 72,972.52	\$ 1,964.08	\$ 63,798.11	\$ 12,407.68	\$ 414,200.06	\$ 38,109.91	\$ 5,692.51	\$ 21,043,245.45
SEPTIEMBRE	\$ 20,901,375.21	\$ 260,226.11	\$ 71,317.49	\$ 1,228.03	\$ 3,377.16	\$ 9,353.01	\$ 345,501.80	\$ 32,744.12	\$ 4.84	\$ 21,279,625.97
OCTUBRE	\$ 20,885,977.16	\$ 257,729.99	\$ 63,066.05	\$ 11,047.31	\$ 55,845.38	\$ 5,249.47	\$ 392,938.20	\$ 34,615.80	\$ 7,616.22	\$ 21,321,147.38
NOVIEMBRE	\$ 22,498,526.75	\$ 542,360.57	\$ 67,241.70	\$ 5,660.37	\$ 1,668.13	\$ 3,053.37	\$ 619,984.14	\$ 66,484.29	\$ 277.47	\$ 23,185,272.65
DICIEMBRE	\$ 33,189,273.50	\$ 710,236.99	\$ 253,254.64	\$ 13,908.24	\$ 2,740.16	\$ 1,174,964.92	\$ 2,155,104.95	\$ 52,248.49	\$ 6,636.11	\$ 35,403,263.05
<b>TOTAL</b>	<b>\$ 138,871,041.52</b>	<b>\$ 2,361,251.38</b>	<b>\$ 622,774.22</b>	<b>\$ 35,708.27</b>	<b>\$ 130,043.78</b>	<b>\$ 1,211,853.40</b>	<b>\$ 4,361,631.05</b>	<b>\$ 255,720.05</b>	<b>\$ 28,706.82</b>	<b>\$ 143,517,099.44</b>

FUENTE: ESTADOS FINANCIEROS, DEPARTAMENTO DE CONTABILIDAD - INPEP

1/: Incluye la reserva de saneamiento de la cartera de préstamos

GRAFICA No. 15  
COMPORTAMIENTO DE LOS EGRESOS DE GESTION  
DETALLADOS POR MES  
AL 31 DE DICIEMBRE DE 2015



FUENTE: CUADRO No. 19

CUADRO No. 20  
**TOTAL DE INGRESOS Y EGRESOS REPORTADOS**  
 AL 31 DE DICIEMBRE DE 2015

MES	CONCEPTO		
	INGRESOS	EGRESOS	DIFERENCIA
JULIO	\$ 21,493,540.32	\$ 21,284,544.94	\$ 208,995.38
AGOSTO	\$ 21,382,209.19	\$ 21,043,245.45	\$ 338,963.74
SEPTIEMBRE	\$ 21,486,469.83	\$ 21,279,625.97	\$ 206,843.86
OCTUBRE	\$ 21,145,861.07	\$ 21,321,147.38	\$ (175,286.31)
NOVIEMBRE	\$ 23,200,805.76	\$ 23,185,272.65	\$ 15,533.11
DICIEMBRE	\$ 33,523,223.61	\$ 35,403,263.05	\$ (1,880,039.44)
<b>TOTAL</b>	<b>\$ 142,232,109.78</b>	<b>\$ 143,517,099.44</b>	<b>\$ (1,284,989.66)</b>

FUENTE: CUADROS No. 18 y 19

GRAFICA No. 16  
**COMPORTAMIENTO DE LOS INGRESOS Y EGRESOS REPORTADOS**  
 AL 31 DE DICIEMBRE DE 2015

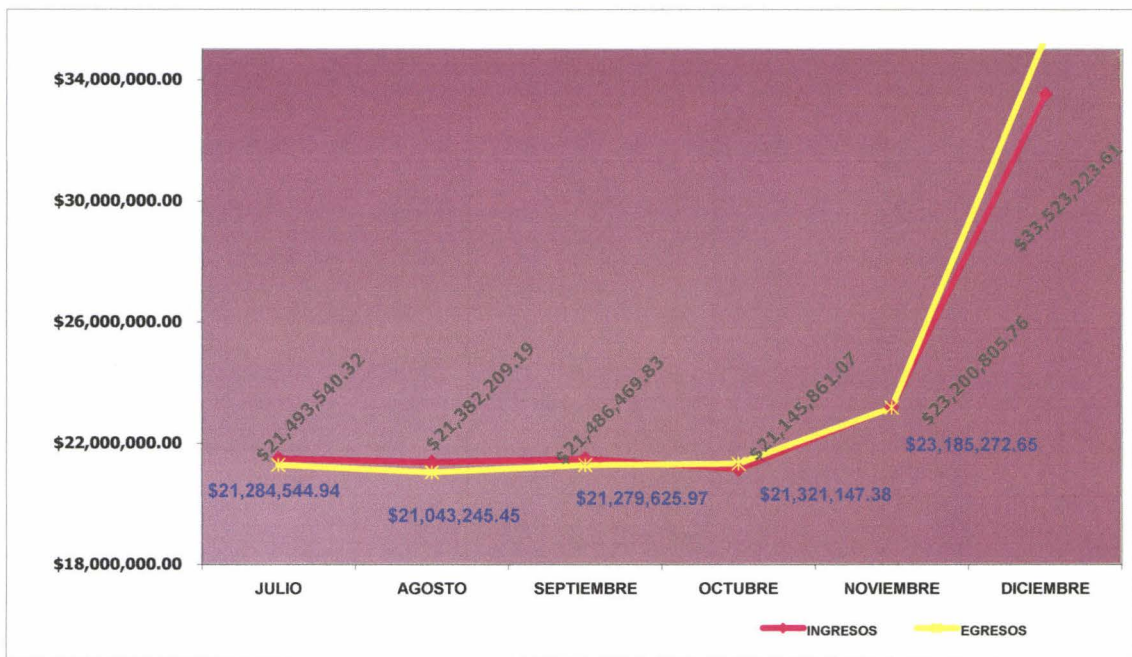

FUENTE: CUADRO No. 20



CUADRO No. 21  
**INGRESOS EN CONCEPTO DE COTIZACIONES  
 Y APORTACIONES**  
 AL 31 DE DICIEMBRE DE 2015

MES	SECTOR DEL GOBIERNO			TOTAL
	Contribuciones Patronales	Contribuciones Laborales	Voluntarias	
JULIO	\$ 842,895.76	\$ 842,895.72	\$ 573.41	\$ 1,686,364.89
AGOSTO	\$ 642,534.78	\$ 642,534.77	\$ 866.41	\$ 1,285,935.96
SEPTIEMBRE	\$ 773,004.06	\$ 773,003.94	\$ 573.41	\$ 1,546,581.41
OCTUBRE	\$ 628,366.41	\$ 628,366.30	\$ 930.33	\$ 1,257,663.04
NOVIEMBRE	\$ 717,094.49	\$ 717,094.49	\$ 5,939.67	\$ 1,440,128.65
DICIEMBRE	\$ 815,711.63	\$ 815,711.55	\$ 535.10	\$ 1,631,958.28
<b>TOTAL</b>	<b>\$ 4,419,607.13</b>	<b>\$ 4,419,606.77</b>	<b>\$ 9,418.33</b>	<b>\$ 8,848,632.23</b>

FUENTE: REPORTE DE EJECUCION PRESUPUESTARIA, DEPARTAMENTO DE CONTABILIDAD - INPEP

GRAFICA No. 17  
**COMPORTAMIENTO DE LOS INGRESOS EN CONCEPTO  
 DE COTIZACIONES Y APORTACIONES**  
 AL 31 DE DICIEMBRE DE 2015

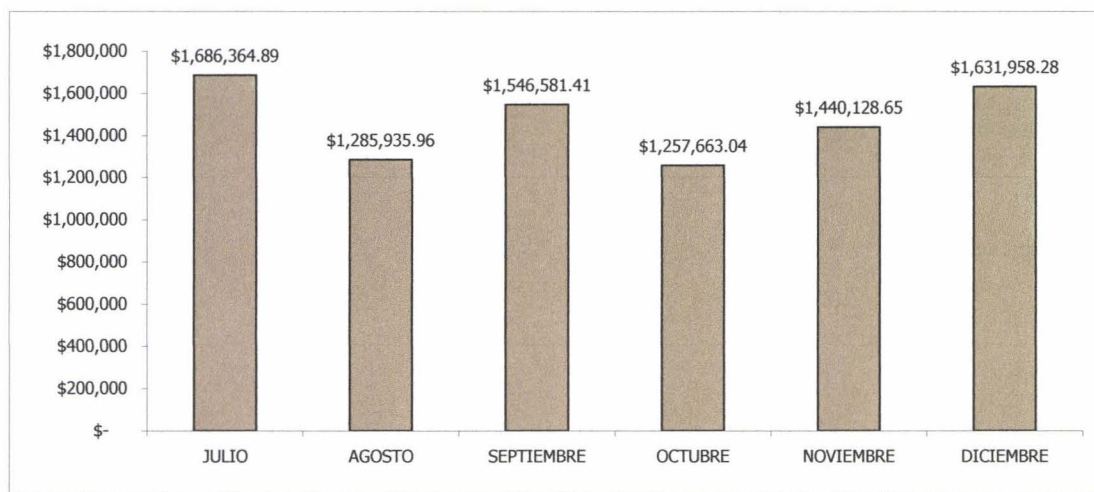

FUENTE: CUADRO No. 21

CUADRO No. 22  
CONSOLIDADO DE LOS GASTOS PREVISIONALES  
DETALLADOS POR MES  
2015

CONCEPTO	MES						TOTAL
	JULIO	AGOSTO	SEPTIEMBRE	OCTUBRE	NOVIEMBRE	DICIEMBRE	
<b>PENSIONES</b>	<b>\$ 17,970,978.97</b>	<b>\$ 17,748,842.84</b>	<b>\$ 17,996,702.08</b>	<b>\$ 17,845,530.27</b>	<b>\$ 17,930,870.52</b>	<b>\$ 18,013,227.57</b>	<b>\$ 107,506,152.25</b>
Invalidez	\$ 123,808.94	\$ 120,692.23	\$ 122,861.73	\$ 120,308.82	\$ 121,759.39	\$ 120,752.30	\$ 730,183.41
Vejez	\$ 14,664,706.50	\$ 14,527,622.77	\$ 14,658,989.87	\$ 14,596,931.04	\$ 14,611,737.92	\$ 14,688,912.21	\$ 87,748,900.31
Viudez	\$ 2,893,137.06	\$ 2,800,455.10	\$ 2,867,770.56	\$ 2,860,891.23	\$ 2,880,105.15	\$ 2,925,333.86	\$ 17,227,692.96
Orfandad	\$ 239,141.16	\$ 258,278.12	\$ 276,812.25	\$ 223,600.34	\$ 253,685.78	\$ 236,362.50	\$ 1,487,880.15
Ascendientes	\$ 50,185.31	\$ 41,794.62	\$ 70,267.67	\$ 43,798.84	\$ 63,582.28	\$ 41,866.70	\$ 311,495.42
<b>AGUINALDOS</b>	<b>\$ 9,751.67</b>	<b>\$ 4,741.05</b>	<b>\$ 9,684.70</b>	<b>\$ 4,324.28</b>	<b>\$ 4,191.92</b>	<b>\$ 11,945,721.18</b>	<b>\$ 11,978,414.80</b>
<b>ASIGNACIONES</b>	<b>\$ 140,457.77</b>	<b>\$ 120,746.55</b>	<b>\$ 120,084.15</b>	<b>\$ 181,792.41</b>	<b>\$ 145,175.98</b>	<b>\$ 216,172.56</b>	<b>\$ 924,429.42</b>
<b>AUXILIOS DE SEPELIO</b>	<b>\$ 12,114.21</b>	<b>\$ 13,714.20</b>	<b>\$ 14,171.34</b>	<b>\$ 11,657.07</b>	<b>\$ 10,971.36</b>	<b>\$ 13,942.77</b>	<b>\$ 76,570.95</b>
<b>CERTIFICADOS DE TRASPASO</b>	<b>\$ -</b>	<b>\$ -</b>	<b>\$ -</b>	<b>\$ -</b>	<b>\$ -</b>	<b>\$ -</b>	<b>\$ -</b>
Confia	\$ -	\$ -	\$ -	\$ -	\$ -	\$ -	\$ -
<b>TRANSF. AFP'S</b>	<b>\$ 2,677,343.31</b>	<b>\$ 2,697,198.33</b>	<b>\$ 2,760,732.94</b>	<b>\$ 2,842,673.13</b>	<b>\$ 4,407,316.97</b>	<b>\$ 3,000,209.42</b>	<b>\$ 18,385,474.10</b>
Crecer	\$ 1,106,368.70	\$ 1,108,411.24	\$ 1,141,102.32	\$ 1,172,723.02	\$ 1,824,331.27	\$ 1,225,723.49	\$ 7,578,660.04
Confia	\$ 1,570,974.61	\$ 1,588,787.09	\$ 1,619,630.62	\$ 1,669,950.11	\$ 2,582,985.70	\$ 1,774,485.93	\$ 10,806,814.06
<b>TOTAL</b>	<b>\$ 20,810,645.93</b>	<b>\$ 20,585,242.97</b>	<b>\$ 20,901,375.21</b>	<b>\$ 20,885,977.16</b>	<b>\$ 22,498,526.75</b>	<b>\$ 33,189,273.50</b>	<b>\$ 138,871,041.52</b>

FUENTE: REPORTE DE EJECUCION PRESUPUESTARIA, DEPARTAMENTO DE CONTABILIDAD - INEP

CUADRO No. 23  
EGRESOS EN CONCEPTO DE PENSIONES Y OTRAS PRESTACIONES - LEY INPEP  
RECURSOS PROPIOS  
DETALLADOS POR MES  
2015

CONCEPTO	MES						TOTAL
	JULIO	AGOSTO	SEPTIEMBRE	OCTUBRE	NOVIEMBRE	DICIEMBRE	
PENSIONES	\$ 1,075,482.77	\$ 1,073,073.79	\$ 1,076,299.98	\$ 1,077,128.78	\$ 1,075,730.47	\$ 1,076,719.49	\$ 6,454,435.28
Invalidez	\$ -	\$ -	\$ -	\$ -	\$ -	\$ -	\$ -
Vejez	\$ 1,075,482.77	\$ 1,073,073.79	\$ 1,076,299.98	\$ 1,077,128.78	\$ 1,075,730.47	\$ 1,076,719.49	\$ 6,454,435.28
Viudez	\$ -	\$ -	\$ -	\$ -	\$ -	\$ -	\$ -
Orfandad	\$ -	\$ -	\$ -	\$ -	\$ -	\$ -	\$ -
Ascendientes	\$ -	\$ -	\$ -	\$ -	\$ -	\$ -	\$ -
AGUINALDOS	\$ -	\$ -	\$ -	\$ -	\$ -	\$ -	\$ -
ASIGNACIONES	\$ -	\$ -	\$ -	\$ -	\$ -	\$ -	\$ -
CERTIFICADO DE TRASPASO	\$ -	\$ -	\$ -	\$ -	\$ -	\$ -	\$ -
Confla	\$ -	\$ -	\$ -	\$ -	\$ -	\$ -	\$ -
AUXILIOS DE SEPELIO	\$ 12,114.21	\$ 13,714.20	\$ 14,171.34	\$ 11,657.07	\$ 10,971.36	\$ 13,942.77	\$ 76,570.95
CONSOLIDADO	\$ 1,087,596.98	\$ 1,086,787.99	\$ 1,090,471.32	\$ 1,088,785.85	\$ 1,086,701.83	\$ 1,090,662.26	\$ 6,531,006.23
Invalidez	\$ -	\$ -	\$ -	\$ -	\$ -	\$ -	\$ -
Vejez	\$ 1,075,482.77	\$ 1,073,073.79	\$ 1,076,299.98	\$ 1,077,128.78	\$ 1,075,730.47	\$ 1,076,719.49	\$ 6,454,435.28
Viudez	\$ -	\$ -	\$ -	\$ -	\$ -	\$ -	\$ -
Orfandad	\$ -	\$ -	\$ -	\$ -	\$ -	\$ -	\$ -
Ascendientes	\$ -	\$ -	\$ -	\$ -	\$ -	\$ -	\$ -
AGUINALDOS	\$ -	\$ -	\$ -	\$ -	\$ -	\$ -	\$ -
ASIGNACIONES	\$ -	\$ -	\$ -	\$ -	\$ -	\$ -	\$ -
AUXILIOS DE SEPELIO	\$ 12,114.21	\$ 13,714.20	\$ 14,171.34	\$ 11,657.07	\$ 10,971.36	\$ 13,942.77	\$ 76,570.95
CERTIFICADO DE TRASPASO	\$ -	\$ -	\$ -	\$ -	\$ -	\$ -	\$ -

FUENTE: REPORTE DE EJECUCION PRESUPUESTARIA, DEPARTAMENTO DE CONTABILIDAD - INPEP

CUADRO No. 24  
CONSOLIDADO DE EGRESOS EN CONCEPTO DE PENSIONES Y OTRAS PRESTACIONES - LEY INPEP  
FIDEICOMISO  
DETALLADOS POR MES  
2015

CONCEPTO	MES						TOTAL
	JULIO	AGOSTO	SEPTIEMBRE	OCTUBRE	NOVIEMBRE	DICIEMBRE	
PENSIONES	\$ 16,895,496.20	\$ 16,675,769.05	\$ 16,920,402.10	\$ 16,768,401.49	\$ 16,855,140.05	\$ 16,936,508.08	\$ 101,051,716.97
Invalidez	\$ 123,808.94	\$ 120,692.23	\$ 122,861.73	\$ 120,308.82	\$ 121,759.39	\$ 120,752.30	\$ 730,183.41
Vejez	\$ 13,589,223.73	\$ 13,454,548.98	\$ 13,582,689.89	\$ 13,519,802.26	\$ 13,536,007.45	\$ 13,612,192.72	\$ 81,294,465.03
Viudez	\$ 2,893,137.06	\$ 2,800,455.10	\$ 2,867,770.56	\$ 2,860,891.23	\$ 2,880,105.15	\$ 2,925,333.86	\$ 17,227,692.96
Orfandad	\$ 239,141.16	\$ 258,278.12	\$ 276,812.25	\$ 223,600.34	\$ 253,685.78	\$ 236,362.50	\$ 1,487,880.15
Ascendientes	\$ 50,185.31	\$ 41,794.62	\$ 70,267.67	\$ 43,798.84	\$ 63,582.28	\$ 41,866.70	\$ 311,495.42
AGUINALDOS	\$ 9,751.67	\$ 4,741.05	\$ 9,684.70	\$ 4,324.28	\$ 4,191.92	\$ 11,945,721.18	\$ 11,978,414.80
ASIGNACIONES	\$ 140,457.77	\$ 120,746.55	\$ 120,084.15	\$ 181,792.41	\$ 145,175.98	\$ 216,172.56	\$ 924,429.42
TRANSF. AFP'S	\$ 2,677,343.31	\$ 2,697,198.33	\$ 2,760,732.94	\$ 2,842,673.13	\$ 4,407,316.97	\$ 3,000,209.42	\$ 18,385,474.10
CONSOLIDADO	\$ 19,723,048.95	\$ 19,498,454.98	\$ 19,810,903.89	\$ 19,797,191.31	\$ 21,411,824.92	\$ 32,098,611.24	\$ 132,340,035.29
Invalidez	\$ 123,808.94	\$ 120,692.23	\$ 122,861.73	\$ 120,308.82	\$ 121,759.39	\$ 120,752.30	\$ 730,183.41
Vejez	\$ 13,589,223.73	\$ 13,454,548.98	\$ 13,582,689.89	\$ 13,519,802.26	\$ 13,536,007.45	\$ 13,612,192.72	\$ 81,294,465.03
Viudez	\$ 2,893,137.06	\$ 2,800,455.10	\$ 2,867,770.56	\$ 2,860,891.23	\$ 2,880,105.15	\$ 2,925,333.86	\$ 17,227,692.96
Orfandad	\$ 239,141.16	\$ 258,278.12	\$ 276,812.25	\$ 223,600.34	\$ 253,685.78	\$ 236,362.50	\$ 1,487,880.15
Ascendientes	\$ 50,185.31	\$ 41,794.62	\$ 70,267.67	\$ 43,798.84	\$ 63,582.28	\$ 41,866.70	\$ 311,495.42
AGUINALDOS	\$ 9,751.67	\$ 4,741.05	\$ 9,684.70	\$ 4,324.28	\$ 4,191.92	\$ 11,945,721.18	\$ 11,978,414.80
ASIGNACIONES	\$ 140,457.77	\$ 120,746.55	\$ 120,084.15	\$ 181,792.41	\$ 145,175.98	\$ 216,172.56	\$ 924,429.42
TRANSF. AFP'S	\$ 2,677,343.31	\$ 2,697,198.33	\$ 2,760,732.94	\$ 2,842,673.13	\$ 4,407,316.97	\$ 3,000,209.42	\$ 18,385,474.10

FUENTE: REPORTE DE EJECUCION PRESUPUESTARIA, DEPARTAMENTO DE CONTABILIDAD - INPEP

CUADRO No. 25  
EGRESOS EN CONCEPTO DE PENSIONES Y OTRAS PRESTACIONES - DECRETO 667  
DETALLADOS POR MES  
2015

CONCEPTO	MES						TOTAL
	JULIO	AGOSTO	SEPTIEMBRE	OCTUBRE	NOVIEMBRE	DICIEMBRE	
<b>PENSIONES</b>	\$ 2,182,927.46	\$ 2,127,184.85	\$ 2,140,330.46	\$ 2,116,807.30	\$ 2,129,072.52	\$ 2,145,341.57	\$ 12,841,664.16
Vejez	\$ 1,871,099.68	\$ 1,858,927.44	\$ 1,865,454.59	\$ 1,844,957.26	\$ 1,850,077.65	\$ 1,859,479.71	\$ 11,149,996.33
Viudez	\$ 293,593.78	\$ 254,492.59	\$ 258,893.61	\$ 256,217.41	\$ 263,940.12	\$ 269,928.10	\$ 1,597,065.61
Orfandad	\$ 16,890.67	\$ 12,421.49	\$ 14,846.53	\$ 14,496.90	\$ 13,919.02	\$ 14,798.03	\$ 87,372.64
Ascendientes	\$ 1,343.33	\$ 1,343.33	\$ 1,135.73	\$ 1,135.73	\$ 1,135.73	\$ 1,135.73	\$ 7,229.58
<b>AGUINALDOS</b>	\$ 3,098.40	\$ 397.26	\$ 1,028.07	\$ 156.68	\$ 165.06	\$ 1,816,704.40	\$ 1,821,549.87
<b>ASIGNACIONES</b>				\$ -	\$ -	\$ -	\$ -
Vejez	\$ -	\$ -	\$ -	\$ -	\$ -	\$ -	\$ -
Viudez	\$ -	\$ -	\$ -	\$ -	\$ -	\$ -	\$ -
<b>CONSOLIDADO</b>	\$ 2,186,025.86	\$ 2,127,582.11	\$ 2,141,358.53	\$ 2,116,963.98	\$ 2,129,237.58	\$ 3,962,045.97	\$ 14,663,214.03
Vejez	\$ 1,871,099.68	\$ 1,858,927.44	\$ 1,865,454.59	\$ 1,844,957.26	\$ 1,850,077.65	\$ 1,859,479.71	\$ 11,149,996.33
Viudez	\$ 293,593.78	\$ 254,492.59	\$ 258,893.61	\$ 256,217.41	\$ 263,940.12	\$ 269,928.10	\$ 1,597,065.61
Orfandad	\$ 16,890.67	\$ 12,421.49	\$ 14,846.53	\$ 14,496.90	\$ 13,919.02	\$ 14,798.03	\$ 87,372.64
Ascendientes	\$ 1,343.33	\$ 1,343.33	\$ 1,135.73	\$ 1,135.73	\$ 1,135.73	\$ 1,135.73	\$ 7,229.58
<b>AGUINALDOS</b>	\$ 3,098.40	\$ 397.26	\$ 1,028.07	\$ 156.68	\$ 165.06	\$ 1,816,704.40	\$ 1,821,549.87

FUENTE: REPORTE DE EJECUCION PRESUPUESTARIA, DEPARTAMENTO DE CONTABILIDAD - INPEP

CUADRO No. 26  
EGRESOS EN CONCEPTO DE PENSIONES Y OTRAS PRESTACIONES - DECRETO 474  
DETALLADOS POR MES  
2015

CONCEPTO	MES						TOTAL
	JULIO	AGOSTO	SEPTIEMBRE	OCTUBRE	NOVIEMBRE	DICIEMBRE	
<b>PENSIONES</b>	\$ 216,829.94	\$ 217,822.48	\$ 220,083.30	\$ 206,323.19	\$ 216,126.35	\$ 213,987.55	\$ 1,291,172.81
Vejez	\$ 113,507.42	\$ 115,042.72	\$ 113,638.29	\$ 110,956.07	\$ 117,145.22	\$ 114,585.05	\$ 684,874.77
Viudez	\$ 62,557.06	\$ 62,183.37	\$ 63,172.71	\$ 56,691.92	\$ 58,390.01	\$ 60,490.35	\$ 363,485.42
Orfandad	\$ 40,765.46	\$ 40,596.39	\$ 43,272.30	\$ 38,675.20	\$ 40,591.12	\$ 38,912.15	\$ 242,812.62
Ascendientes	\$ -	\$ -	\$ -	\$ -	\$ -	\$ -	\$ -
<b>AGUINALDOS</b>	\$ 155.70	\$ 179.55	\$ 311.40	\$ 51.90	\$ -	\$ 149,279.24	\$ 149,977.79
<b>CONSOLIDADO</b>	\$ 216,985.64	\$ 218,002.03	\$ 220,394.70	\$ 206,375.09	\$ 216,126.35	\$ 363,266.79	\$ 1,441,150.60
Vejez	\$ 113,507.42	\$ 115,042.72	\$ 113,638.29	\$ 110,956.07	\$ 117,145.22	\$ 114,585.05	\$ 684,874.77
Viudez	\$ 62,557.06	\$ 62,183.37	\$ 63,172.71	\$ 56,691.92	\$ 58,390.01	\$ 60,490.35	\$ 363,485.42
Orfandad	\$ 40,765.46	\$ 40,596.39	\$ 43,272.30	\$ 38,675.20	\$ 40,591.12	\$ 38,912.15	\$ 242,812.62
Ascendientes	\$ -	\$ -	\$ -	\$ -	\$ -	\$ -	\$ -
<b>AGUINALDOS</b>	\$ 155.70	\$ 179.55	\$ 311.40	\$ 51.90	\$ -	\$ 149,279.24	\$ 149,977.79

FUENTE: REPORTE DE EJECUCION PRESUPUESTARIA, DEPARTAMENTO DE CONTABILIDAD - INPEP

CUADRO No. 27  
EGRESOS EN CONCEPTO DE PENSIONES Y OTRAS PRESTACIONES - ISSS  
DETALLADOS POR MES

2015

CONCEPTO	MES						TOTAL
	JULIO	AGOSTO	SEPTIEMBRE	OCTUBRE	NOVIEMBRE	DICIEMBRE	
<b>PENSIONES</b>	\$ 908,469.32	\$ 896,576.82	\$ 908,099.05	\$ 905,472.62	\$ 909,924.28	\$ 909,842.93	\$ 5,431,593.95
Invalidez	\$ 4,104.22	\$ 4,145.03	\$ 4,134.11	\$ 4,093.67	\$ 4,093.67	\$ 4,093.67	\$ 24,664.37
Vejez	\$ 806,732.26	\$ 795,235.63	\$ 796,343.96	\$ 797,883.08	\$ 799,567.46	\$ 798,280.77	\$ 4,794,043.16
Vludex	\$ 90,497.08	\$ 88,528.07	\$ 96,018.48	\$ 93,985.66	\$ 96,041.92	\$ 95,368.25	\$ 560,439.46
Orfandad	\$ 6,050.69	\$ 7,587.98	\$ 10,522.39	\$ 8,214.10	\$ 9,095.41	\$ 10,976.39	\$ 52,446.96
Ascendientes	\$ 1,085.07	\$ 1,080.11	\$ 1,080.11	\$ 1,296.11	\$ 1,125.82	\$ 1,123.85	\$ 6,791.07
<b>AGUINALDOS</b>	\$ 325.04	\$ 45.47	\$ 124.83	\$ 86.78	\$ 187.39	\$ 520,097.93	\$ 520,867.44
<b>CONSOLIDADO</b>	\$ 908,794.36	\$ 896,622.29	\$ 908,223.88	\$ 905,559.40	\$ 910,111.67	\$ 1,429,940.86	\$ 5,959,252.46
Invalidez	\$ 4,104.22	\$ 4,145.03	\$ 4,134.11	\$ 4,093.67	\$ 4,093.67	\$ 4,093.67	\$ 24,664.37
Vejez	\$ 806,732.26	\$ 795,235.63	\$ 796,343.96	\$ 797,883.08	\$ 799,567.46	\$ 798,280.77	\$ 4,794,043.16
Vludex	\$ 90,497.08	\$ 88,528.07	\$ 96,018.48	\$ 93,985.66	\$ 96,041.92	\$ 95,368.25	\$ 560,439.46
Orfandad	\$ 6,050.69	\$ 7,587.98	\$ 10,522.39	\$ 8,214.10	\$ 9,095.41	\$ 10,976.39	\$ 52,446.96
Ascendientes	\$ 1,085.07	\$ 1,080.11	\$ 1,080.11	\$ 1,296.11	\$ 1,125.82	\$ 1,123.85	\$ 6,791.07
<b>AGUINALDOS</b>	\$ 325.04	\$ 45.47	\$ 124.83	\$ 86.78	\$ 187.39	\$ 520,097.93	\$ 520,867.44

FUENTE: REPORTE DE EJECUCION PRESUPUESTARIA, DEPARTAMENTO DE CONTABILIDAD - INPEP

CUADRO No. 28  
EGRESOS EN CONCEPTO DE PENSIONES Y OTRAS PRESTACIONES - LEY INPEP  
FIDEICOMISO  
DETALLADOS POR MES

2015

CONCEPTO	MES						TOTAL
	JULIO	AGOSTO	SEPTIEMBRE	OCTUBRE	NOVIEMBRE	DICIEMBRE	
<b>PENSIONES</b>	\$ 13,587,269.48	\$ 13,434,184.90	\$ 13,651,889.29	\$ 13,539,798.38	\$ 13,600,016.90	\$ 13,667,336.03	\$ 81,480,494.98
Invalidez	\$ 119,704.72	\$ 116,547.20	\$ 118,727.62	\$ 116,215.15	\$ 117,665.72	\$ 116,658.63	\$ 705,519.04
Vejez	\$ 10,797,884.37	\$ 10,685,343.19	\$ 10,807,253.05	\$ 10,766,005.85	\$ 10,769,217.12	\$ 10,839,847.19	\$ 64,665,550.77
Vludex	\$ 2,446,489.14	\$ 2,395,251.07	\$ 2,449,685.76	\$ 2,453,996.24	\$ 2,461,733.10	\$ 2,499,547.16	\$ 14,706,702.47
Orfandad	\$ 175,434.34	\$ 197,672.26	\$ 208,171.03	\$ 162,214.14	\$ 190,080.23	\$ 171,675.93	\$ 1,105,247.93
Ascendientes	\$ 47,756.91	\$ 39,371.18	\$ 68,051.83	\$ 41,367.00	\$ 61,320.73	\$ 39,607.12	\$ 297,474.77
<b>AGUINALDOS</b>	\$ 6,172.53	\$ 4,118.77	\$ 8,220.40	\$ 4,028.92	\$ 3,839.47	\$ 9,459,639.61	\$ 9,486,019.70
<b>ASIGNACIONES</b>	\$ 140,457.77	\$ 120,746.55	\$ 120,084.15	\$ 181,792.41	\$ 145,175.98	\$ 216,172.56	\$ 924,429.42
TRANSF. AFP'S	\$ 2,677,343.31	\$ 2,697,198.33	\$ 2,760,732.94	\$ 2,842,673.13	\$ 4,407,316.97	\$ 3,000,209.42	\$ 18,385,474.10
<b>CONSOLIDADO</b>	\$ 16,411,243.09	\$ 16,256,248.55	\$ 16,540,926.78	\$ 16,568,292.84	\$ 18,156,349.32	\$ 26,343,357.62	\$ 110,276,418.20
Invalidez	\$ 119,704.72	\$ 116,547.20	\$ 118,727.62	\$ 116,215.15	\$ 117,665.72	\$ 116,658.63	\$ 705,519.04
Vejez	\$ 10,797,884.37	\$ 10,685,343.19	\$ 10,807,253.05	\$ 10,766,005.85	\$ 10,769,217.12	\$ 10,839,847.19	\$ 64,665,550.77
Vludex	\$ 2,446,489.14	\$ 2,395,251.07	\$ 2,449,685.76	\$ 2,453,996.24	\$ 2,461,733.10	\$ 2,499,547.16	\$ 14,706,702.47
Orfandad	\$ 175,434.34	\$ 197,672.26	\$ 208,171.03	\$ 162,214.14	\$ 190,080.23	\$ 171,675.93	\$ 1,105,247.93
Ascendientes	\$ 47,756.91	\$ 39,371.18	\$ 68,051.83	\$ 41,367.00	\$ 61,320.73	\$ 39,607.12	\$ 297,474.77
<b>AGUINALDOS</b>	\$ 6,172.53	\$ 4,118.77	\$ 8,220.40	\$ 4,028.92	\$ 3,839.47	\$ 9,459,639.61	\$ 9,486,019.70
<b>ASIGNACIONES</b>	\$ 140,457.77	\$ 120,746.55	\$ 120,084.15	\$ 181,792.41	\$ 145,175.98	\$ 216,172.56	\$ 924,429.42
TRANSF. AFP'S	\$ 2,677,343.31	\$ 2,697,198.33	\$ 2,760,732.94	\$ 2,842,673.13	\$ 4,407,316.97	\$ 3,000,209.42	\$ 18,385,474.10

FUENTE: REPORTE DE EJECUCION PRESUPUESTARIA, DEPARTAMENTO DE CONTABILIDAD - INPEP

CUADRO No. 29  
EGRESOS EN CONCEPTO DE PENSIONES TRANSFERIDOS A LAS AFP'S  
DETALLADOS POR MES  
2015

CONCEPTO	MES						TOTAL
	JULIO	AGOSTO	SEPTIEMBRE	OCTUBRE	NOVIEMBRE	DICIEMBRE	
AFP'S	\$ 2,606,215.36	\$ 2,697,198.33	\$ 2,760,732.94	\$ 2,842,673.13	\$ 4,407,316.97	\$ 3,000,209.42	\$ 18,314,346.15
CRECER	\$ 1,080,142.61	\$ 1,108,411.24	\$ 1,141,102.32	\$ 1,172,723.02	\$ 1,824,331.27	\$ 1,225,723.49	\$ 7,552,433.95
CONFIA	\$ 1,526,072.75	\$ 1,588,787.09	\$ 1,619,630.62	\$ 1,669,950.11	\$ 2,582,985.70	\$ 1,774,485.93	\$ 10,761,912.20
AGUINALDOS	\$ -	\$ -	\$ -	\$ -	\$ -	\$ -	\$ -
CRECER	\$ -	\$ -	\$ -	\$ -	\$ -	\$ -	\$ -
CONFIA	\$ -	\$ -	\$ -	\$ -	\$ -	\$ -	\$ -
CONSOLIDADO	\$ 2,677,343.31	\$ 2,697,198.33	\$ 2,760,732.94	\$ 2,842,673.13	\$ 4,407,316.97	\$ 3,000,209.42	\$ 18,385,474.10
CRECER	\$ 1,106,368.70	\$ 1,108,411.24	\$ 1,141,102.32	\$ 1,172,723.02	\$ 1,824,331.27	\$ 1,225,723.49	\$ 7,578,660.04
CONFIA	\$ 1,570,974.61	\$ 1,588,787.09	\$ 1,619,630.62	\$ 1,669,950.11	\$ 2,582,985.70	\$ 1,774,485.93	\$ 10,806,814.06

FUENTE: REPORTE DE EJECUCION PRESUPUESTARIA, DEPARTAMENTO DE CONTABILIDAD - INPEP

GRAFICA No. 18  
TRANSFERENCIAS AFP'S  
2015



FUENTE: CUADRO No. 27

CUADRO No. 30  
EGRESOS POR AUXILIOS DE SEPELIO  
2015

MES	MONTO
JULIO	\$ 12,114.21
AGOSTO	\$ 13,714.20
SEPTIEMBRE	\$ 14,171.34
OCTUBRE	\$ 11,657.07
NOVIEMBRE	\$ 10,971.36
DICIEMBRE	\$ 13,942.77
<b>TOTAL</b>	<b>\$ 76,570.95</b>

FUENTE: REPORTE DE EJECUCION PRESUPUESTARIA, DEPARTAMENTO DE CONTABILIDAD - INPEP

NOTA : Incluye los regímenes Administrativo y Docente,  
tanto de Ley INPEP como del Decreto 667

GRAFICA No. 19  
COMPORTAMIENTO DE LOS EGRESOS EN CONCEPTO  
DE AUXILIOS DE SEPELIO - 2015

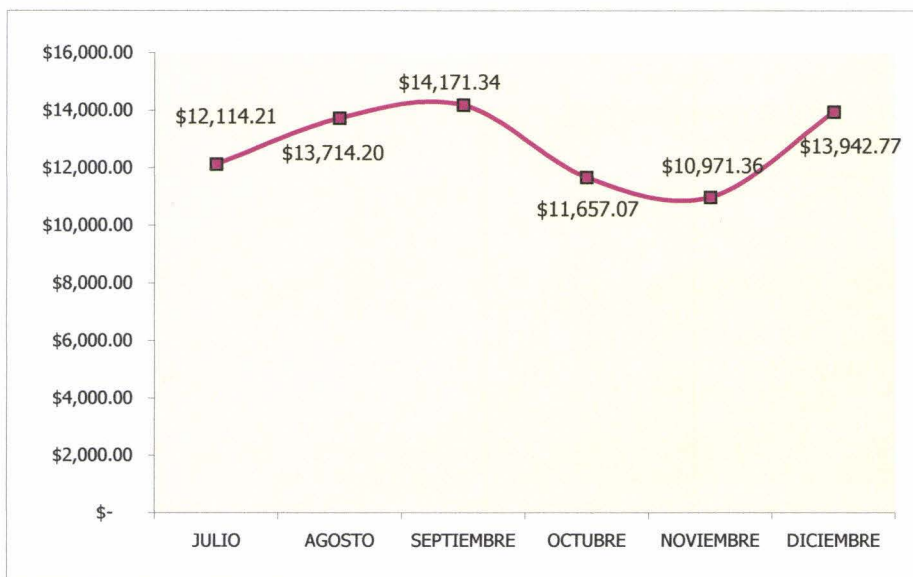

FUENTE: CUADRO No. 30

**CUADRO No. 31**  
**MONTO PROMEDIO DE LAS PENSIONES**  
**AL MES DE DICIEMBRE DE 2015**

Régimen	Tipo de pensión				
	Invalidez	Vejez	Viudez	Orfandad	Ascendientes
Ley INPEP - ISSS	\$ 223.89	\$ 448.56	\$ 196.74	\$ 109.89	\$ 176.32
Decreto 667	\$ -	\$ 272.33	\$ 171.75	\$ 108.81	\$ 189.29
Decreto 474	\$ -	\$ 190.47	\$ 154.12	\$ 177.44	\$ -

FUENTE: RESUMENES DE PLANILLAS - PAGADURIA DE PENSIONES, DEPARTAMENTO DE TESORERIA