

INSTITUTO NACIONAL DE PENSIONES DE LOS EMPLEADOS PÚBLICOS

# BOLETIN ESTADISTICO ENERO - JUNIO 2016



**Coordinación: GERENCIA**

**Elaboración y Diseño: UNIDAD DE PLANIFICACIÓN Y GESTIÓN DE CALIDAD**

## **Junta Directiva del INPEP, al 30 de junio de 2016**

### **Director Presidente**

Lic. Andrés Rodríguez Celis

### **Secretario**

Ing. Juana María Coto Estrada

### **Asesor Jurídico**

Dr. Dionisio Ramírez Guzmán

### **Directores Propietarios**

Lic. Genaro Mauricio Escalante Molina

Prof. Pedro Antonio Morales Chavez

Lic. Ronoel Vela Cea

Lic. Alfredo Rigoberto Menéndez Peralta

Lic. Rafael Antonio Coto

### **Directores Suplentes**

Dr. Reynaldo Boulogne Zamora

Licda. Ana Cecilia Mayorga de Escobar

Sra. Fátima Carolina Sánchez Villalta

Licda. Ruth Adilia Méndez de García

Licda. Claudia Beatriz Guzmán

### **Ministerio de Hacienda**

### **Ministerio de Educación**

### **Ministerio de Trabajo y Previsión Social**

### **Ministerio de Salud Pública y Asistencia Social**

### **Ministerio de Gobernación y Desarrollo Territorial**

### **Asociación Nacional de Maestros Jubilados de El Salvador (ANMJES)**

Licda. Gloria Esperanza Minero de Torres  
Desde 29 de Abril 2015

Prof. Rosa Alberta Rodríguez de Chávez  
Desde 29 de abril 2015

## **Consejo Superior de Vigilancia**

### **Ministerio de Hacienda**

Lic. José Armando Rivas Melara  
Presidente

Lic. Delia Lorena Reyes Bonilla  
Presidente suplente

Lic. José Noé Cerón Escobar  
Secretario propietario

Lic. Mauricio Sosa de la Cruz  
Secretario suplente

Lic. Mario Leonel Villatoro Reyes  
Consejal propietario

Lic. Humberto Barrera Salinas  
Consejal suplente

### **Asociación Nacional de Maestros Jubilados de El Salvador - ANMJES**

Lic. José Noé Torres Hernández  
Consejal propietario

Prof. Prudencio Meléndez Arévalo  
Consejal suplente

## **Administración**

### **Presidente**

Lic. Andres Rodríguez Celis

### **Gerente**

Ing. Juana María Coto Estrada

### **Subgerentes**

Licda. Deysi Nohemí Ramírez  
Subgerente Administrativa

Lic. Edgar Francisco Peñate Beltrán  
Subgerente de Prestaciones

Ing. Francisco Alfredo Zepeda  
Subgerente de Informática

Licda. Yanira Guadalupe de Rodríguez  
Subgerente Legal

### **Jefes de Unidades**

Lic. Rafael Antonio Rodríguez Medina  
Unidad Financiera Institucional

Licda. Luz Verónica Ardón  
Unidad de Auditoría Interna

Ing. Mayra Violeta Cabrera  
Unidad de Adquisiciones y Contrataciones Institucional

Licda. Jackeline Avoleván de Durán  
Unidad de Acceso a la Información Pública



---

## Experiencia en Seguridad

### **MISIÓN**

Somos la Institución previsional con experiencia en Seguridad Social que garantiza el otorgamiento y pago de pensiones y el desarrollo de programas de atención integral para nuestra población pensionada y asegurada.

### **VISIÓN**

Ser la Institución líder en Seguridad Previsional, comprometida en brindar prestaciones y servicios de calidad a los pensionados y asegurados.

El Instituto Nacional de Pensiones de los Empleados Públicos (INPEP) presenta el boletín estadístico correspondiente al primer semestre del año 2016, con el objetivo de "Ofrecer información estadística sobre el funcionamiento y desarrollo del Sistema Previsional que administra el INPEP".

La información estadística corresponde al período comprendido entre el primero de enero al 30 de junio de 2016, se presenta en cuatro capítulos, detallados a continuación:

Se presenta en cuatro capítulos, detallados a continuación:

- **Capítulo I: Población Cotizante.** Se reporta información de los trabajadores civiles del Servicio Público que participan en el sostenimiento financiero del Sistema Previsional del INPEP, distribuida por rangos de edad y zona geográfica.
- **Capítulo II: Población Pensionada.** Información de la población que forma parte del Sistema Previsional del INPEP, haciendo uso de éste en forma de pensiones y otros beneficios.
- **Capítulo III: Programa de Pensiones.** El objetivo es mostrar en forma demográfica y financiera el desarrollo de la principal misión del INPEP: El otorgamiento de pensiones.
- **Capítulo IV: Ingresos y Egresos.** Se muestra el comportamiento de los principales rubros que conforman el Sistema Financiero del INPEP.

El Boletín Estadístico se convierte en fuente de hechos trascendentales y procesamiento de datos, destinados a aquellos usuarios que necesitan de información, siempre que se cite como fuente el presente documento.



	página
<b>POBLACION COTIZANTE</b>	
Población Cotizante del INPEP .....	1 y 2
<b>POBLACION PENSIONADA</b>	
Población pensionada por el INPEP .....	3 y 4
Población pensionada por Invalidez, clasificada según rangos de edad .....	5
Población pensionada por Vejez, clasificada según rangos de edad .....	6
Población pensionada por Viudez, clasificada según rangos de edad .....	7
Población pensionada por Orfandad, clasificada según rangos de edad .....	8
Población pensionada por Ascendencia, clasificada según rangos de edad .....	9
Muertes reportadas .....	10
Nuevas pensiones .....	11
<b>PROGRAMA DE PENSIONES</b>	
Ingreso de solicitudes para tener derecho a pensión .....	12
Cotizantes voluntarios .....	13
Pensiones aprobadas .....	14
Comparación: Solicitudes ingresadas - pensiones aprobadas .....	15
Asignaciones aprobadas .....	16
Pago retroactivo de las pensiones aprobadas .....	16
<b>INGRESOS Y EGRESOS</b>	
Ingresos de gestión reportados .....	17
Egresos de gestión reportados .....	18
Total de ingresos y egresos reportados .....	19
Ingresos en concepto de cotizaciones y aportaciones .....	20
Consolidado de los Gastos Previsionales .....	21
Egresos en concepto de pensiones y otras prestaciones - LEY INPEP RECURSOS PROPIOS .....	22
Consolidado de Egresos en concepto de pensiones y otras prestaciones - LEY INPEP- TRANSFERENCIAS CORRIENTES .....	22
Egresos en concepto de pensiones y otras prestaciones - DECRETO 667 .....	23
Egresos en concepto de pensiones y otras prestaciones - DECRETO 474 .....	23
Egresos en concepto de pensiones y otras prestaciones - ISSS .....	24
Egresos en concepto de pensiones y otras prestaciones - LEY INPEP - TRANSFERENCIAS CORRIENTES .....	24
Egresos en concepto de pensiones transferidos a las AFP'S .....	25
Egresos por auxilios de sepelio .....	26
Monto de la pensión promedio .....	27

# Capítulo I

## Población Cotizante

**Cuadro No. 1**  
**POBLACION COTIZANTE AÑO 2016**  
**POR RANGOS DE EDAD Y SEXO**  
**AL 30 DE JUNIO DE 2016**

RANGOS DE EDAD	HOMBRES		MUJERES		TOTAL	
	Número	%	Número	%	Número	%
De 40 a 44 años	1	0.02	0	0.00	1	0.01
De 45 a 49 años	1	0.02	0	0.00	1	0.01
De 50 a 54 años	212	4.64	315	9.60	527	6.71
De 55 a 59 años	2,054	44.93	1,728	52.68	3,782	48.17
De 60 a 64 años	1,357	29.68	810	24.70	2,167	27.60
De 65 a 69 años	562	12.29	317	9.66	879	11.19
De 70 a 74 años	241	5.27	93	2.84	334	4.25
De 75 a 79 años	115	2.52	16	0.49	131	1.67
De 80 ó más	29	0.63	1	0.03	30	0.38
<b>TOTAL</b>	<b>4,572</b>	<b>100.0</b>	<b>3,280</b>	<b>100.00</b>	<b>7,852</b>	<b>100.0</b>

FUENTE: DEPTO. TESORERIA SECCIÓN RECAUDACIONES

**Gráfica No. 1**  
**POBLACION COTIZANTE AÑO 2016**  
**POR SEXO Y RANGOS DE EDAD**  
**AL 30 DE JUNIO DE 2016**

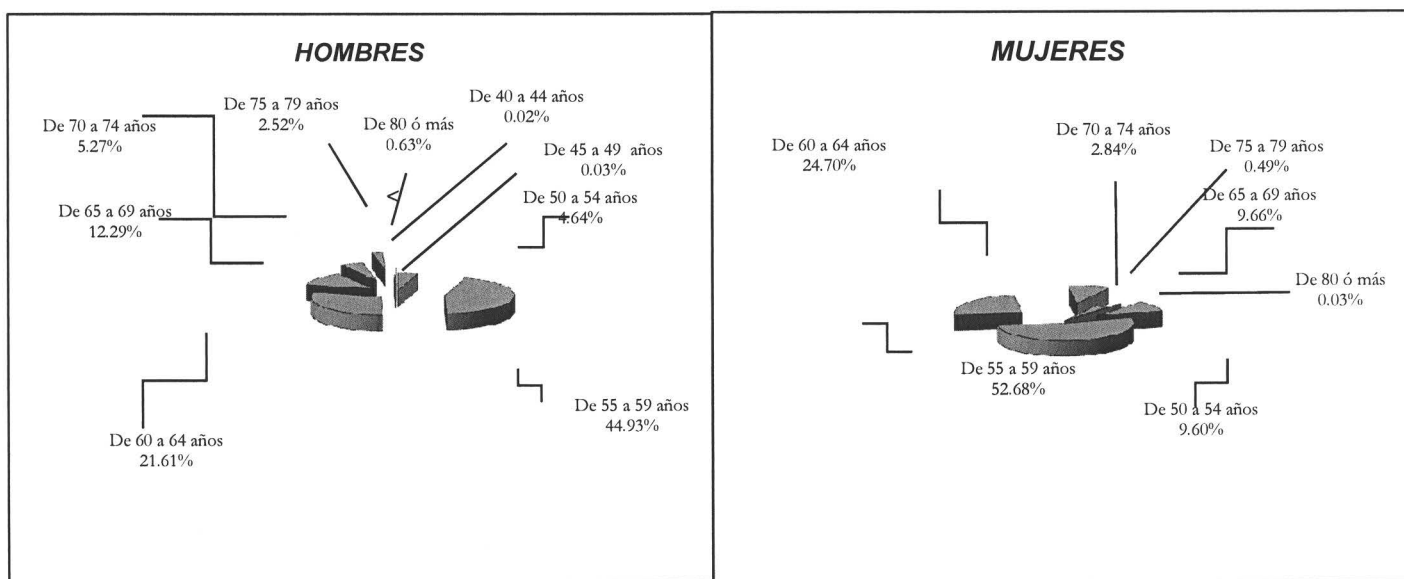

FUENTE: CUADRO No. 1

**CUADRO No. 2**  
**POBLACION COTIZANTE AL INPEP**  
**AL 30 DE JUNIO DE 2016**

Departamentos del país	Sexo		TOTAL	%
	Hombres	Mujeres		
Ahuachapán	238	154	392	4.99%
Santa Ana	442	238	680	8.66%
Sonsonate	198	122	320	4.08%
Chalatenango	257	198	455	5.79%
La Libertad	280	159	439	5.59%
San Salvador	1,062	704	1,766	22.49%
Cuscatlán	211	96	307	3.91%
La Paz	327	219	546	6.95%
Cabañas	122	94	216	2.75%
San Vicente	217	216	433	5.50%
Usulután	413	313	726	9.25%
San Miguel	423	416	839	10.69%
Morazán	225	172	397	5.06%
La Unión	157	179	336	4.28%
<b>TOTAL</b>	<b>4,572</b>	<b>3,280</b>	<b>7,852</b>	<b>100.00%</b>

FUENTE: DEPTO. TESORERIA SECCIÓN RECAUDACIONES

**GRAFICA No. 2**  
**POBLACION COTIZANTE AL INPEP**  
**DISTRIBUIDA GEOGRAFICAMENTE**  
**AL 30 DE JUNIO DE 2016**

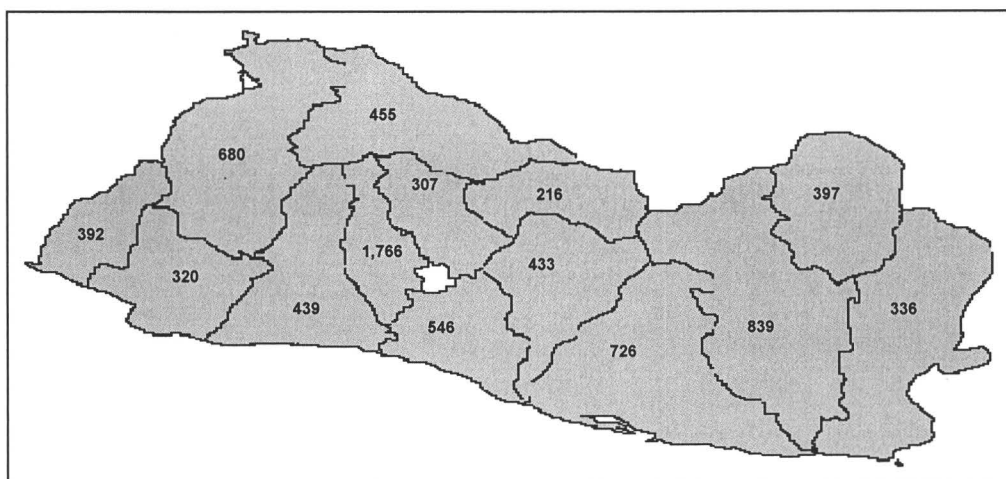

FUENTE: CUADRO No. 2

## Capítulo II Población Pensionada

**CUADRO No. 3**  
**POBLACION PENSIONADA POR EL INPEP**  
**AL 30 DE JUNIO DE 2016**

<b>SISTEMA PREVISIONAL</b>	<b>REGIMEN: ADMITIVO. Y DOCENTE</b>	<b>%</b>
Ley INPEP	34,553	64.7%
Decreto 667	8,065	15.1%
Decreto 474	1,085	2.0%
Coord. ISSS	9,742	18.2%
<b>TOTAL</b>	<b>53,445</b>	<b>100.0%</b>

FUENTE: SUBGERENCIA DE INFORMÁTICA

**GRAFICA No. 3**  
**POBLACION PENSIONADA POR EL INPEP**  
**AL 30 DE JUNIO DE 2016**

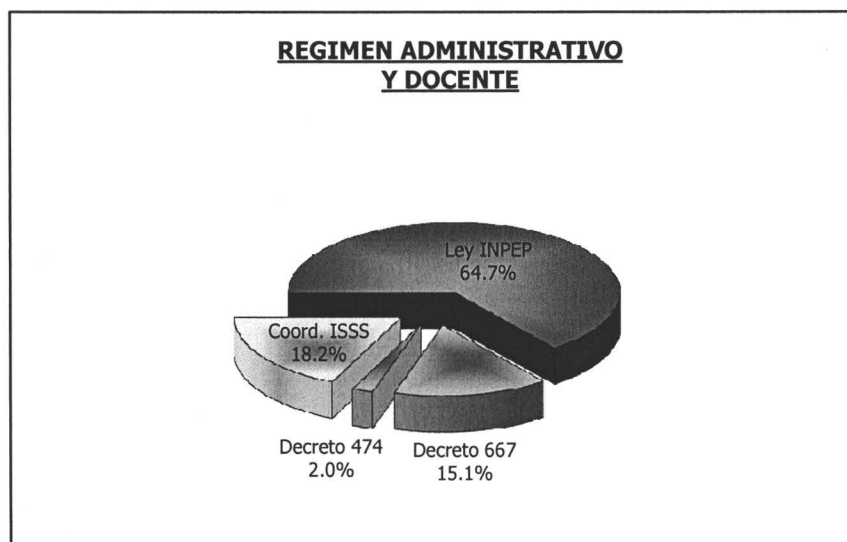

FUENTE: CUADRO No. 3



**CUADRO No. 4**  
**POBLACION PENSIONADA DEL INPEP**  
**CLASIFICADA SEGUN ESPECIFICO DE PENSION**  
**AL 30 DE JUNIO DE 2016**

SISTEMA PREVISIONAL	AL MES DE					
	ENERO	FEBRERO	MARZO	ABRIL	MAYO	JUNIO
LEY INPEP	<b>33,939</b>	<b>33,962</b>	<b>33,907</b>	<b>33,881</b>	<b>34,577</b>	<b>34,553</b>
Invalidez	480	477	471	468	461	458
Vejez	21,958	21,961	21,878	21,840	22,516	22,519
Viudez	10,606	10,613	10,608	10,579	10,570	10,532
Orfandad	707	724	766	811	855	869
Ascendientes	188	187	184	183	175	175
DECRETO 667	<b>8,157</b>	<b>8,113</b>	<b>8,143</b>	<b>8,082</b>	<b>8,093</b>	<b>8,065</b>
Vejez	6,593	6,561	6,568	6,506	6,503	6,481
Viudez	1,482	1,471	1,487	1,485	1,492	1,485
Orfandad	76	75	82	85	92	93
Ascendientes	6	6	6	6	6	6
DECRETO 474	<b>1,126</b>	<b>1,109</b>	<b>1,098</b>	<b>1,086</b>	<b>1,094</b>	<b>1,085</b>
Vejez	553	543	539	529	534	520
Viudez	364	358	353	352	356	357
Orfandad	209	208	206	205	204	208
Ascendientes	0	0	0	0	0	0
COORDINADAS ISSS	<b>9,287</b>	<b>9,323</b>	<b>9,347</b>	<b>9,387</b>	<b>9,694</b>	<b>9,742</b>
Invalidez	50	49	47	47	48	48
Vejez	7,400	7,417	7,418	7,451	7,716	7,744
Viudez	1,618	1,628	1,632	1,623	1,636	1,653
Orfandad	181	190	210	227	256	258
Ascendientes	38	39	40	39	38	39
TOTAL	<b>52,509</b>	<b>52,507</b>	<b>52,495</b>	<b>52,436</b>	<b>53,458</b>	<b>53,445</b>
Invalidez	530	526	518	515	509	506
Vejez	36,504	36,482	36,403	36,326	37,269	37,264
Viudez	14,070	14,070	14,080	14,039	14,054	14,027
Orfandad	1,173	1,197	1,264	1,328	1,407	1,428
Ascendientes	232	232	230	228	219	220

FUENTE: SUBGERENCIA DE INFORMÁTICA

**CUADRO No. 5**  
**POBLACION PENSIONADA POR INVALIDEZ**  
**CLASIFICADA SEGUN RANGOS DE EDAD Y REGIMEN**  
**AL 30 DE JUNIO DE 2016**

RANGOS DE EDAD	SISTEMA PREVISIONAL					%
	Ley INPEP	Decreto 667	Decreto 474	Coord. ISSS	Total	
Menos de 20 años	0	0	0	0	0	0.00%
de 20 a 24 años	0	0	0	0	0	0.00%
de 25 a 29 años	0	0	0	0	0	0.00%
de 30 a 34 años	0	0	0	0	0	0.00%
de 35 a 39 años	1	0	0	0	1	0.19%
de 40 a 44 años	4	0	0	1	5	0.99%
de 45 a 49 años	8	0	0	2	10	1.98%
de 50 a 54 años	28	0	0	4	32	6.32%
de 55 a 59 años	61	0	0	7	68	13.44%
de 60 a 64 años	45	0	0	11	56	11.07%
De 65 años y más	311	0	0	23	334	66.01%
<b>TOTAL</b>	<b>458</b>	<b>0</b>	<b>0</b>	<b>48</b>	<b>506</b>	<b>100.00%</b>

FUENTE: SUBGERENCIA DE INFORMÁTICA

**GRAFICA No. 4**  
**DISTRIBUCION DE LA POBLACION PENSIONADA POR INVALIDEZ**  
**CLASIFICADA SEGUN RANGOS DE EDAD**  
**AL 30 DE JUNIO DE 2016**

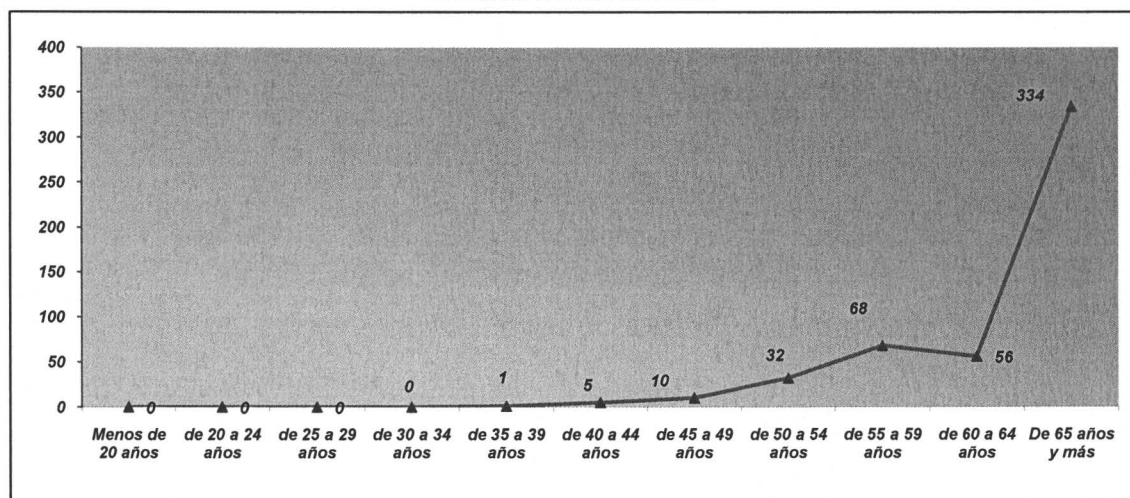

FUENTE: CUADRO No. 5

**CUADRO No. 6**  
**POBLACION PENSIONADA POR VEJEZ**  
**CLASIFICADA SEGUN RANGOS DE EDAD Y REGIMEN**  
**AL 30 DE JUNIO DE 2016**

RANGOS DE EDAD	SISTEMA PREVISIONAL					%
	Ley INPEP	Decreto 667	Decreto 474	Coord. ISSS	Total	
Menos de 50 años	0	0	0	0	0	0.00%
de 50 a 54 años	0	0	0	0	0	0.00%
de 55 a 59 años	796	5	0	244	1,045	2.80%
de 60 a 64 años	1,661	12	0	1,093	2,766	7.42%
de 65 a 69 años	3,531	221	0	1,983	5,735	15.39%
de 70 a 74 años	5,740	1,576	0	2,028	9,344	25.08%
de 75 a 79 años	4,272	2,754	14	1,447	8,487	22.78%
de 80 a 84 años	3,341	1,430	41	612	5,424	14.55%
De 85 años y más	3,178	483	465	337	4,463	11.98%
<b>TOTAL</b>	<b>22,519</b>	<b>6,481</b>	<b>520</b>	<b>7,744</b>	<b>37,264</b>	<b>100.00%</b>

FUENTE: SUBGERENCIA DE INFORMÁTICA

**GRAFICA No. 5**  
**DISTRIBUCION DE LA POBLACION PENSIONADA POR VEJEZ**  
**CLASIFICADA SEGUN RANGOS DE EDAD**  
**AL 30 DE JUNIO DE 2016**

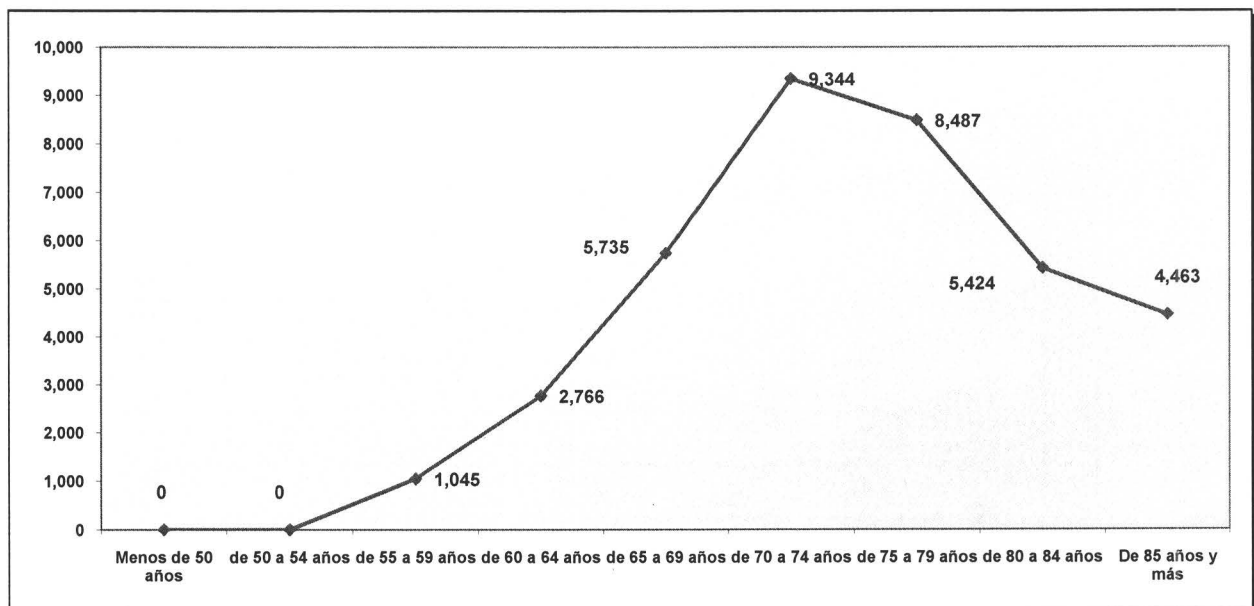

FUENTE: CUADRO No. 6

**CUADRO No. 7**  
**POBLACION PENSIONADA POR VIUDEZ**  
**CLASIFICADA SEGUN RANGOS DE EDAD Y REGIMEN**  
**AL 30 DE JUNIO DE 2016**

RANGOS DE EDAD	SISTEMA PREVISIONAL					%
	Ley INPEP	Decreto 667	Decreto 474	Coord. ISSS	Total	
Menos de 20 años	0	0	1	0	1	0.01%
de 20 a 24 años	0	0	0	0	0	0.00%
de 25 a 29 años	2	0	0	1	3	0.02%
de 30 a 34 años	9	2	0	2	13	0.09%
de 35 a 39 años	22	3	0	4	29	0.21%
de 40 a 44 años	67	7	0	22	96	0.68%
de 45 a 49 años	174	16	1	40	231	1.65%
de 50 a 54 años	476	36	0	106	618	4.41%
de 55 a 59 años	827	64	3	170	1,064	7.59%
de 60 a 64 años	1,294	110	7	243	1,654	11.79%
De 65 años y más	7,661	1,247	345	1,065	10,318	73.56%
<b>TOTAL</b>	<b>10,532</b>	<b>1,485</b>	<b>357</b>	<b>1,653</b>	<b>14,027</b>	<b>100.00%</b>

FUENTE: SUBGERENCIA DE INFORMÁTICA

**GRAFICA No. 6**  
**DISTRIBUCION DE LA POBLACION PENSIONADA POR VIUDEZ**  
**CLASIFICADA SEGUN RANGOS DE EDAD**  
**AL 30 DE JUNIO DE 2016**

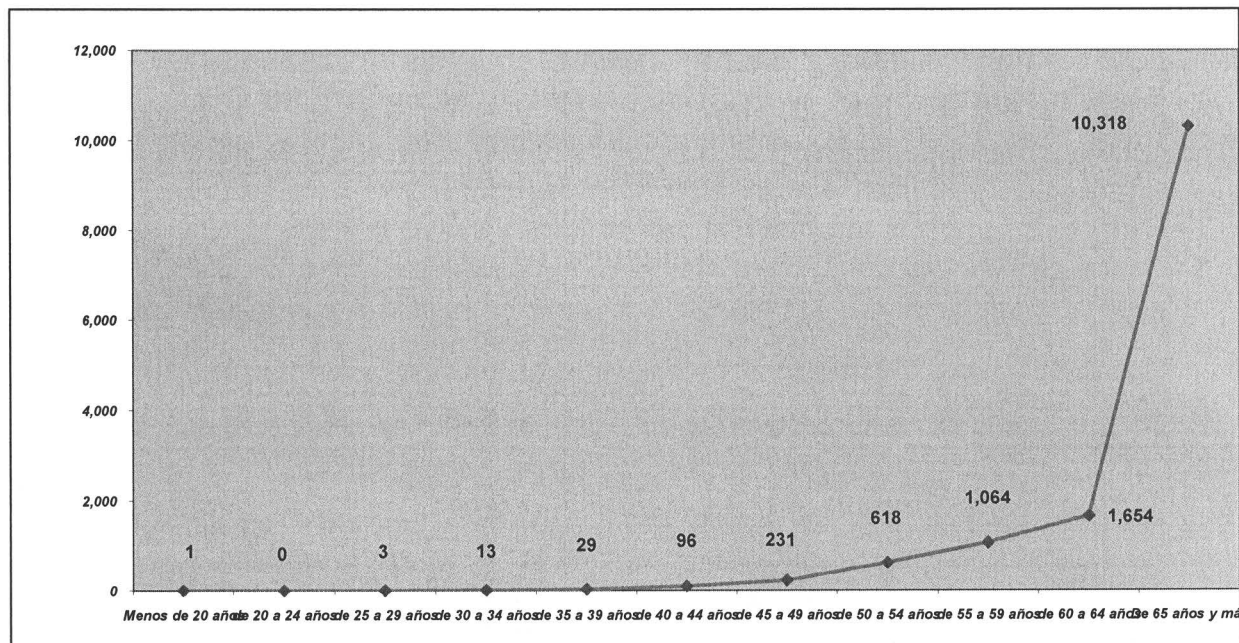

FUENTE: CUADRO No. 7

**CUADRO No. 8**  
**POBLACION PENSIONADA POR ORFANDAD**  
**CLASIFICADA SEGUN RANGOS DE EDAD Y REGIMEN**  
**AL 30 DE JUNIO DE 2016**

RANGOS DE EDAD	SISTEMA PREVISIONAL					%
	Ley INPEP	Decreto 667	Decreto 474	Coord. ISSS	Total	
Menos de 1 año	0	0	0	0	0	0.00%
de 1 año	0	0	0	0	0	0.00%
de 2 años	1	0	0	0	1	0.07%
de 3 años	0	0	0	0	0	0.00%
de 4 años	3	1	0	0	4	0.28%
de 5 años	3	0	0	0	3	0.21%
de 6 años	2	0	0	0	2	0.14%
de 7 años	5	0	0	1	6	0.42%
de 8 años	7	1	0	0	8	0.56%
de 9 años	6	1	0	1	8	0.56%
de 10 años	6	1	0	3	10	0.70%
de 11 años	14	0	0	4	18	1.26%
de 12 años	17	0	0	1	18	1.26%
de 13 años	16	2	0	13	31	2.17%
de 14 años	12	3	0	11	26	1.82%
de 15 años	34	6	0	18	58	4.06%
de 16 años	34	3	1	21	59	4.13%
de 17 años	53	4	0	27	84	5.88%
de 18 años	38	6	0	20	64	4.48%
de 19 años	33	5	0	9	47	3.29%
De 20 años y más	585	60	207	129	981	68.69%
<b>TOTAL</b>	<b>869</b>	<b>93</b>	<b>208</b>	<b>258</b>	<b>1,428</b>	<b>100.00%</b>

FUENTE: SUBGERENCIA DE INFORMÁTICA

**GRAFICA No. 7**  
**DISTRIBUCION DE LA POBLACION PENSIONADA POR ORFANDAD**  
**CLASIFICADA SEGUN RANGOS DE EDAD**  
**AL 30 DE JUNIO DE 2016**

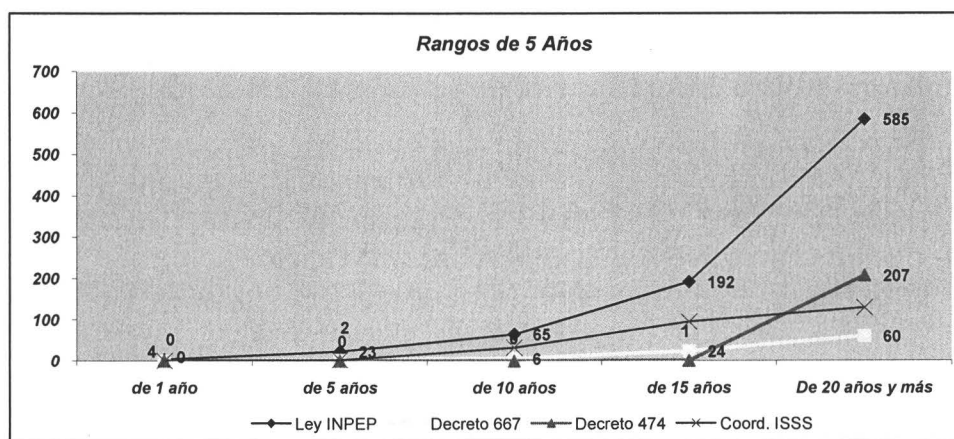

FUENTE: CUADRO No.8

**CUADRO No. 9**  
**POBLACION PENSIONADA POR ASCENDENCIA**  
**CLASIFICADA SEGUN RANGOS DE EDAD Y REGIMEN**  
**AL 30 DE JUNIO DE 2016**

RANGOS DE EDAD	SISTEMA PREVISIONAL					%
	Ley INPEP	Decreto 667	Decreto 474	Coord. ISSS	Total	
Menos de 60 años	0	0	0	0	0	0.00%
de 60 a 64 años	0	0	0	0	0	0.00%
de 65 a 69 años	0	0	0	1	1	0.45%
de 70 a 74 años	4	0	0	1	5	2.27%
de 75 a 79 años	7	0	0	2	9	4.09%
de 80 a 84 años	37	0	0	9	46	20.91%
De 85 años y más	127	6	0	26	159	72.27%
<b>TOTAL</b>	<b>175</b>	<b>6</b>	<b>0</b>	<b>39</b>	<b>220</b>	<b>100.00%</b>

FUENTE: SUBGERENCIA DE INFORMÁTICA

**GRAFICA No. 8**  
**DISTRIBUCION DE LA POBLACION PENSIONADA POR ASCENDENCIA**  
**AL 30 DE JUNIO DE 2016**

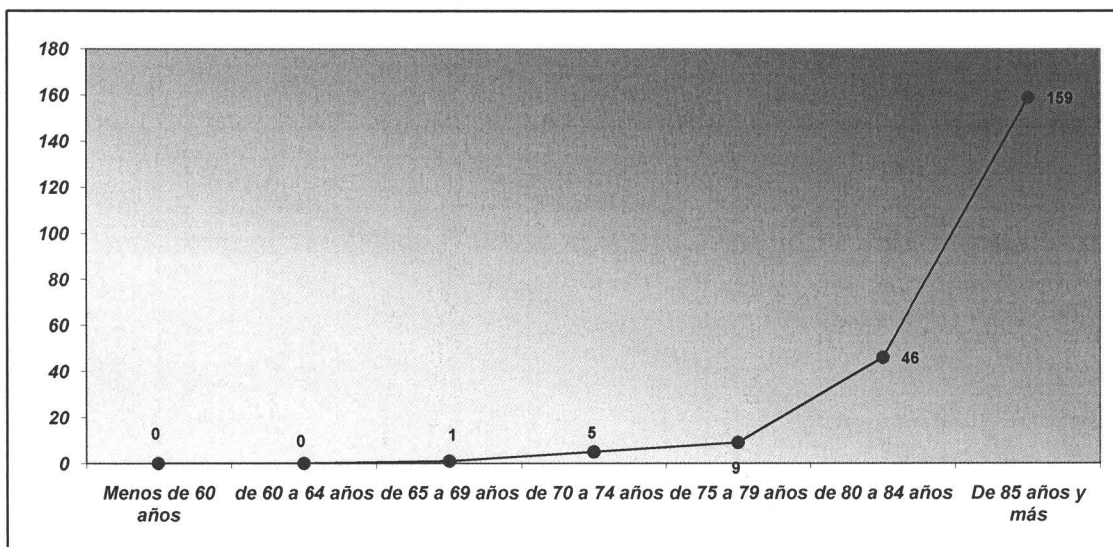

FUENTE: CUADRO No. 9

**CUADRO No. 10**  
**POBLACION PENSIONADA DEL INPEP - MUERTES REPORTADAS - 2016**  
 CLASIFICADAS SEGUN ESPECIFICO DE PENSION

SISTEMA PREVISIONAL	AL MES DE						TOTAL
	ENERO	FEBRERO	MARZO	ABRIL	MAYO	JUNIO	
LEY INPEP	120	106	111	121	121	124	703
Invalidez	1	4	4	5	4	3	21
Vejez	84	79	85	92	82	85	507
Viudez	31	22	19	23	28	34	157
Orfandad	0	1	0	0	0	1	2
Ascendientes	4	0	3	1	7	1	16
DECRETO 667	33	21	17	18	15	24	128
Vejez	32	17	15	16	10	22	112
Viudez	1	4	2	2	5	2	16
Orfandad	0	0	0	0	0	0	0
Ascendientes	0	0	0	0	0	0	0
DECRETO 474	7	6	8	9	5	8	43
Vejez	4	3	6	6	3	5	27
Viudez	1	2	2	2	1	2	10
Orfandad	2	1	0	1	1	1	6
Ascendientes	0	0	0	0	0	0	0
<b>TOTAL</b>	<b>160</b>	<b>133</b>	<b>136</b>	<b>148</b>	<b>141</b>	<b>156</b>	<b>874</b>
Invalidez	1	4	4	5	4	3	21
Vejez	120	99	106	114	95	112	646
Viudez	33	28	23	27	34	38	183
Orfandad	2	2	0	1	1	2	8
Ascendientes	4	0	3	1	7	1	16

FUENTE: DEPARTAMENTO DE TESORERÍA - PAGADURÍA DE PENSIONES

**GRÁFICA No.9**  
**MUERTES DE LA POBLACIÓN PENSIONADA**  
**AL 30 DE JUNIO 2016**

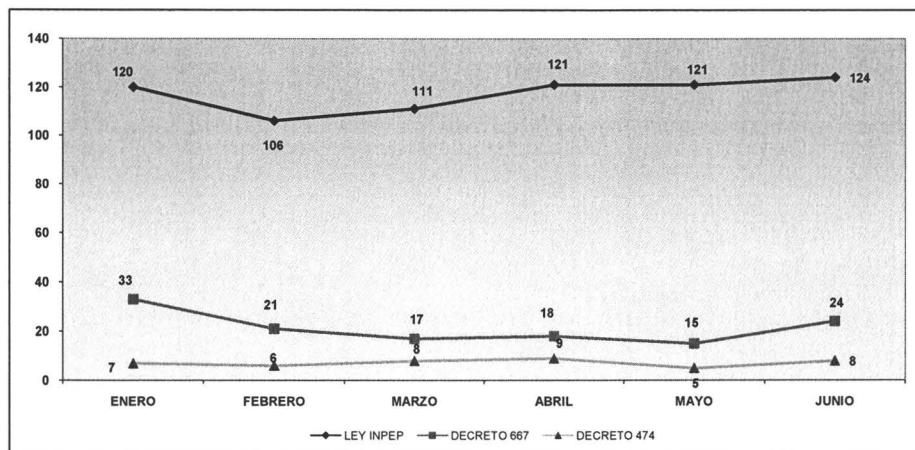

FUENTE: CUADRO No. 10

**CUADRO No. 11**  
**POBLACION PENSIONADA DEL INPEP - NUEVAS PENSIONES - 2016**  
**CLASIFICADAS SEGUN ESPECIFICO DE PENSION**

SISTEMA PREVISIONAL	AL MES DE						TOTAL
	ENERO	FEBRERO	MARZO	ABRIL	MAYO	JUNIO	
LEY INPEP	81	83	106	311	1024	191	1796
Invalidez	0	0	0	0	0	0	0
Vejez	34	36	68	240	988	98	1464
Viudez	40	41	33	64	28	83	289
Orfandad	7	5	3	6	6	7	34
Ascendientes	0	1	2	1	2	3	9
DECRETO 667	10	6	15	14	8	9	62
Vejez	0	0	0	0	0	0	0
Viudez	9	6	15	13	8	8	59
Orfandad	1	0	0	1	0	1	3
Ascendientes	0	0	0	0	0	0	0
DECRETO 474	1	0	0	0	0	1	2
Vejez	0	0	0	0	0	0	0
Viudez	1	0	0	0	0	1	2
Orfandad	0	0	0	0	0	0	0
Ascendientes	0	0	0	0	0	0	0
<b>TOTAL</b>	<b>92</b>	<b>89</b>	<b>121</b>	<b>325</b>	<b>1032</b>	<b>201</b>	<b>1860</b>
Invalidez	0	0	0	0	0	0	0
Vejez	34	36	68	240	988	98	1464
Viudez	50	47	48	77	36	92	350
Orfandad	8	5	3	7	6	8	37
Ascendientes	1	1	2	1	2	3	9

FUENTE: DEPARTAMENTO DE TESORERÍA - PAGADURÍA DE PENSIONES

**GRAFICA No. 10**  
**NUEVAS PENSIONES**  
**AL 30 DE JUNIO 2016**

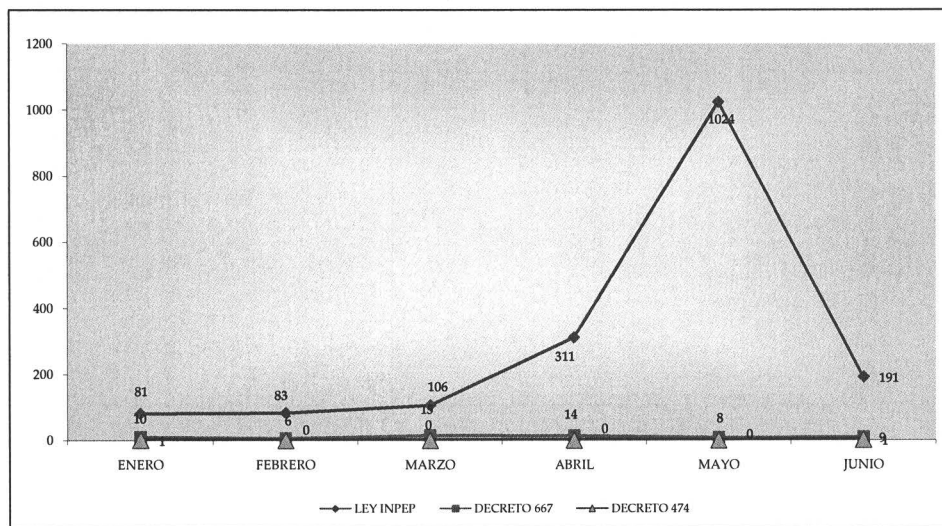

FUENTE: CUADRO No. 11



## Capítulo III Programa de Pensiones

**CUADRO No. 12**  
**INGRESO DE SOLICITUDES PARA TENER DERECHO A PENSION POR PRIMERA VEZ - 2016**  
**CLASIFICADAS SEGUN ESPECIFICO DE PENSION**

SEGUN REQUISITOS ESTABLECIDOS POR	MES						TOTAL
	ENERO	FEBRERO	MARZO	ABRIL	MAYO	JUNIO	
LEY INPEP	0	0	0	0	0	0	0
Invalidez	0	0	0	0	0	0	0
Vejez	0	0	0	0	0	0	0
Beneficiarios	0	0	0	0	0	0	0
LEY SAP	236	961	399	166	139	123	2024
Invalidez	0	0	0	0	0	0	0
Vejez	157	893	339	86	75	47	1597
Beneficiarios	79	68	60	80	64	76	427
TOTAL	236	961	399	166	139	123	2024
Invalidez	0	0	0	0	0	0	0
Vejez	157	893	339	86	75	47	1597
Beneficiarios	79	68	60	80	64	76	427

FUENTE: DEPARTAMENTO DE PENSIONES - INPEP

**GRAFICA No. 11**  
**COMPORTAMIENTO DEL TOTAL DE SOLICITUDES INGRESADAS**  
**PARA TENER DERECHO A PENSION - 2016**

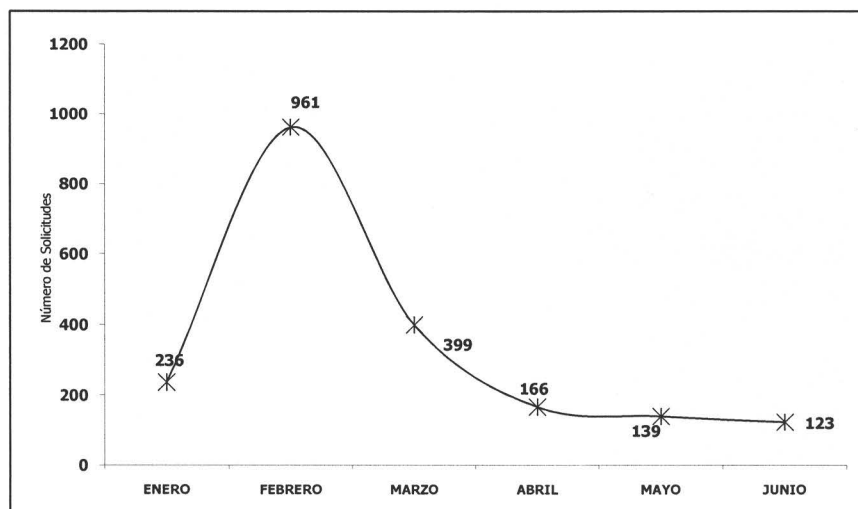

FUENTE: CUADRO No. 12

**CUADRO No. 13**  
**COTIZANTES VOLUNTARIOS**  
**CLASIFICADA SEGÚN RANGO DE EDAD Y SEXO**  
**AL 30 DE JUNIO DE 2016**

RANGOS DE EDAD	HOMBRES	MUJERES	TOTAL	%
De 46 a 50 años	0	0	0	0.00
De 51 a 55 años	0	3	3	33.33
De 56 a 60 años	0	3	3	33.33
De 61 a 65 años	1	0	1	11.11
De 66 a 70 años	2	0	2	22.22
De 71 años o más	0	0	0	0.00
<b>TOTAL</b>	<b>3</b>	<b>6</b>	<b>9</b>	<b>100.00</b>

FUENTE: SUBGERENCIA DE INFORMÁTICA- INPEP

**GRAFICA No. 12**  
**COTIZANTES VOLUNTARIOS**  
**CLASIFICADA SEGÚN RANGO DE EDAD Y SEXO -2016**

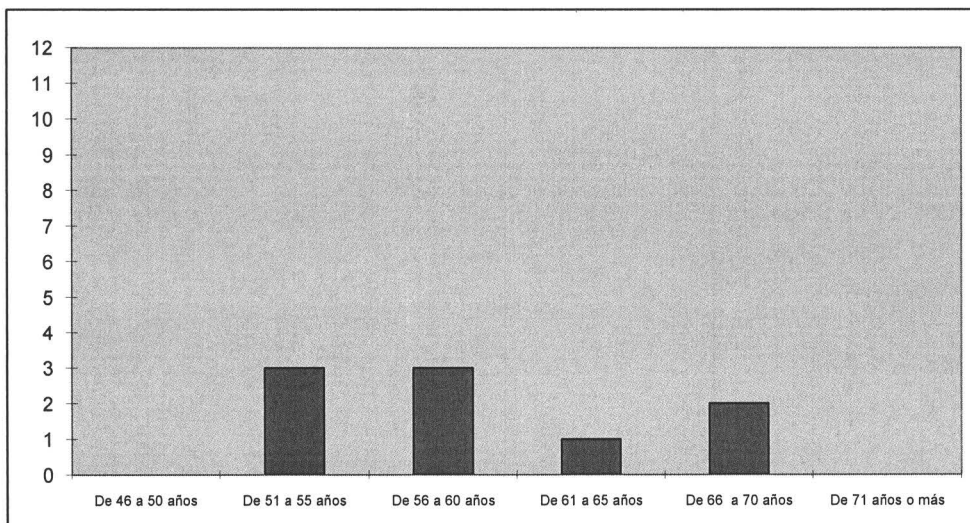

FUENTE: CUADRO No. 13

**CUADRO No. 14**  
**PENSIONES APROBADAS**  
**CLASIFICADAS SEGUN ESPECIFICO DE PENSION Y RESPONSABILIDAD FINANCIERA**  
**REGIMEN ADMINISTRATIVO Y DOCENTE**  
**ENERO - JUNIO 2016**

RESPONSABILIDAD FINANCIERA	INVALIDEZ		VEJEZ		VIUDEZ		ORFANDAD		ASCENDIENTES		TOTAL	
	No.	Monto	No.	Monto	No.	Monto	No.	Monto	No.	Monto	No.	Monto
INPEP	0	\$ -	1530	\$ 1,040,186.93	395	\$ 76,620.61	53	\$ 6,205.65	11	\$ 1,276.03	1989	\$ 1,124,289.22
ENERO	0	\$ -	95	\$ 59,326.73	55	\$ 11,787.41	4	\$ 787.70	1	\$ 25.91	155	\$ 71,927.75
FEBRERO	0	\$ -	248	\$ 170,734.53	72	\$ 12,491.32	6	\$ 703.09	2	\$ 456.24	328	\$ 184,385.18
MARZO	0	\$ -	337	\$ 233,170.80	34	\$ 5,856.53	6	\$ 764.03	2	\$ 207.60	379	\$ 239,998.96
ABRIL	0	\$ -	712	\$ 487,677.60	92	\$ 17,043.15	8	\$ 785.61	3	\$ 233.38	815	\$ 505,739.74
MAYO	0	\$ -	88	\$ 56,943.14	85	\$ 17,781.11	12	\$ 1,385.55	2	\$ 145.30	187	\$ 76,255.10
JUNIO	0	\$ -	50	\$ 32,334.13	57	\$ 11,661.09	17	\$ 1,779.67	1	\$ 207.60	125	\$ 45,982.49
HACIENDA	0	\$ -	52	\$ 2,284.62	31	\$ 1,943.94	2	\$ 93.01	0	\$ -	85	\$ 4,321.57
ENERO	0	\$ -	7	\$ 684.39	5	\$ 276.20	0	\$ -	0	\$ -	12	\$ 960.59
FEBRERO	0	\$ -	12	\$ 192.69	7	\$ 546.67	0	\$ -	0	\$ -	19	\$ 739.36
MARZO	0	\$ -	15	\$ 616.27	3	\$ 89.08	0	\$ -	0	\$ -	18	\$ 705.35
ABRIL	0	\$ -	15	\$ 768.41	5	\$ 289.84	0	\$ -	0	\$ -	20	\$ 1,058.25
MAYO	0	\$ -	2	\$ 13.51	6	\$ 491.39	0	\$ -	0	\$ -	8	\$ 504.90
JUNIO	0	\$ -	1	\$ 9.35	5	\$ 250.76	2	\$ 93.01	0	\$ -	8	\$ 353.12
ISSS	0	\$ -	501	\$ 37,768.73	86	\$ 4,905.34	17	\$ 163.33	6	\$ 124.74	610	\$ 42,962.14
ENERO	0	\$ -	44	\$ 3,717.66	9	\$ 837.68	1	\$ 30.32	0	\$ -	54	\$ 4,585.66
FEBRERO	0	\$ -	109	\$ 6,862.19	13	\$ 431.95	1	\$ 14.32	2	\$ 8.08	125	\$ 7,316.54
MARZO	0	\$ -	96	\$ 8,495.26	8	\$ 371.58	3	\$ 9.76	0	\$ -	107	\$ 8,876.60
ABRIL	0	\$ -	196	\$ 14,090.09	26	\$ 2,105.44	5	\$ 55.13	2	\$ 12.26	229	\$ 16,262.92
MAYO	0	\$ -	34	\$ 2,415.14	19	\$ 686.96	2	\$ 34.55	2	\$ 104.40	57	\$ 3,241.05
JUNIO	0	\$ -	22	\$ 2,188.39	11	\$ 471.73	5	\$ 19.25	0	\$ -	38	\$ 2,679.37
TOTAL	0	\$ -	1530	\$ 1,080,240.28	395	\$ 83,469.89	53	\$ 6,461.99	11	\$ 1,400.77	1989	\$ 1,171,572.93
ENERO	0	\$ -	95	\$ 63,728.78	55	\$ 12,901.29	4	\$ 818.02	1	\$ 25.91	155	\$ 77,474.00
FEBRERO	0	\$ -	248	\$ 177,789.41	72	\$ 13,469.94	6	\$ 717.41	2	\$ 464.32	328	\$ 192,441.08
MARZO	0	\$ -	337	\$ 242,282.33	34	\$ 6,317.19	6	\$ 773.79	2	\$ 207.60	379	\$ 249,580.91
ABRIL	0	\$ -	712	\$ 502,536.10	92	\$ 19,438.43	8	\$ 840.74	3	\$ 245.64	815	\$ 523,060.91
MAYO	0	\$ -	88	\$ 59,371.79	85	\$ 18,959.46	12	\$ 1,420.10	2	\$ 249.70	187	\$ 80,001.05
JUNIO	0	\$ -	50	\$ 34,531.87	57	\$ 12,383.58	17	\$ 1,891.93	1	\$ 207.60	125	\$ 49,014.98

FUENTE: RESOLUCIONES DE PRESIDENCIA - INPEP

**CUADRO No. 15**  
**COMPARACION: SOLICITUDES INGRESADAS - PENSIONES APROBADAS**  
**DETALLADAS POR MES**  
**ENERO - JUNIO 2016**

MES	SOLICITUDES INGRESADAS				PENSIONES APROBADAS				DIFERENCIA ENTRE LA APROBACION Y EL INGRESO DE PENSIONES	
	Invalidez	Vejez	Muerte	Total	Invalidez	Vejez	*Muerte	Total		
ENERO	0	157	79	236	0	95	60	155	81	231%
FEBRERO	0	893	68	961	0	248	80	328	633	1809%
MARZO	0	339	60	399	0	337	42	379	20	57%
ABRIL	0	86	80	166	0	712	103	815	-649	-1854%
MAYO	0	75	64	139	0	88	99	187	-48	-137%
JUNIO	0	47	76	123	0	50	75	125	-2	-6%
<b>TOTAL</b>	<b>0</b>	<b>1,597</b>	<b>427</b>	<b>2,024</b>	<b>0</b>	<b>1530</b>	<b>459</b>	<b>1,989</b>	<b>35</b>	<b>100%</b>

FUENTE: DEPTO. DE PENSIONES Y RESOLUCIONES DE PRESIDENCIA, CUADROS No. 12, 14 y 16

\*Las solicitudes de muerte de beneficiarios generan 2 a más pensiones

**Gráfica No. 13**  
**COMPARACION: SOLICITUDES INGRESADAS - PENSIONES APROBADAS**  
**ENERO - JUNIO 2015**

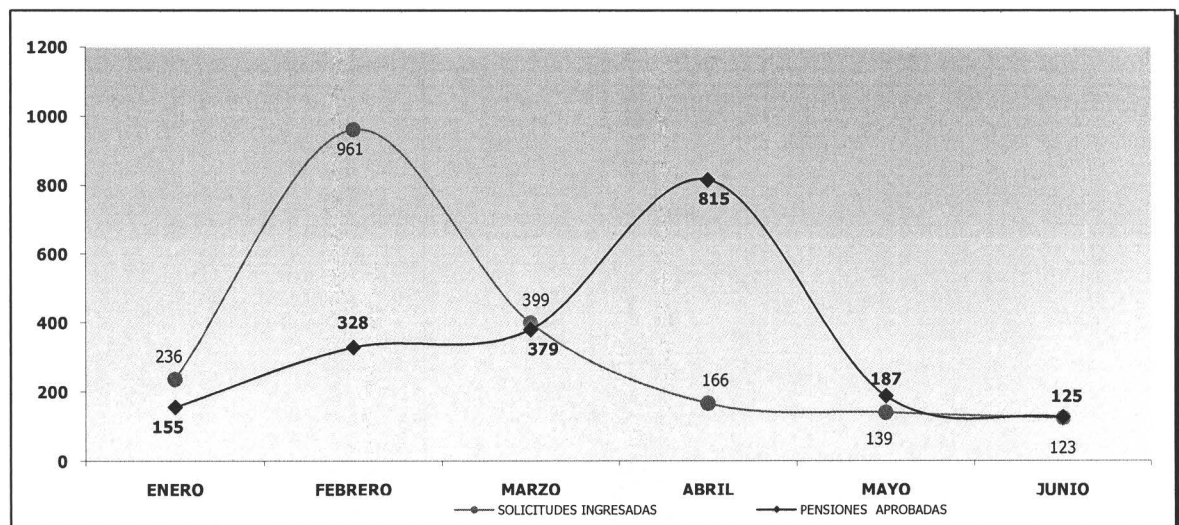

FUENTE: CUADRO No. 15

**CUADRO No. 16**  
**ASIGNACIONES APROBADAS**  
**CLASIFICADAS SEGUN ESPECIFICO DE PENSION**  
**ENERO - JUNIO 2016**

MESES	ESPECIFICO DE PENSION											
	Invalidez		Vejez		Viudez		Orfandad		Ascendientes		TOTAL	
	No.	Monto	No.	Monto	No.	Monto	No.	Monto	No.	Monto	No.	Monto
ENERO	0	\$ -	43	\$ 104,298.73	1	\$ 657.91	0	\$ -	0	\$ -	44	\$ 104,956.64
FEBRERO	0	\$ -	53	\$ 164,302.49	2	\$ 2,277.10	0	\$ -	0	\$ -	55	\$ 166,579.59
MARZO	0	\$ -	27	\$ 71,155.19	2	\$ 1,638.53	0	\$ -	0	\$ -	29	\$ 72,793.72
ABRIL	1	\$ 2,944.69	98	\$ 275,044.41	2	\$ 3,629.09	1	\$ 310.31	0	\$ -	102	\$ 281,928.50
MAYO	1	\$ 837.56	73	\$ 238,579.94	2	\$ 9,964.80	0	\$ -	1	\$ 685.55	77	\$ 250,067.85
JUNIO	1	\$ 3,833.37	50	\$ 120,595.77	1	\$ 1,888.56	0	\$ -	0	\$ -	52	\$ 126,317.70
<b>TOTAL</b>	<b>3</b>	<b>\$ 7,615.62</b>	<b>344</b>	<b>\$ 973,976.53</b>	<b>10</b>	<b>\$ 20,055.99</b>	<b>1</b>	<b>\$ 310.31</b>	<b>1</b>	<b>\$ 685.55</b>	<b>359</b>	<b>\$ 1,002,644.00</b>

FUENTE: RESOLUCIONES DE PRESIDENCIA - INPEP

**CUADRO No. 17**  
**PAGO RETROACTIVO DE LAS PENSIONES APROBADAS**  
**CLASIFICADAS SEGUN ESPECIFICO DE PENSION**  
**ENERO -JUNIO 2016**

MESES	ESPECIFICO DE PENSION											
	Invalidez		Vejez		Viudez		Orfandad		Ascendientes		TOTAL	
	No.	Monto	No.	Monto	No.	Monto	No.	Monto	No.	Monto	No.	Monto
ENERO	0	\$ -	14	\$ 18,064.45	42	\$ 41,579.42	4	\$ 2,614.22	1	\$ 276.68	61	\$ 62,534.77
FEBRERO	0	\$ -	234	\$ 145,030.83	67	\$ 26,568.45	6	\$ 5,081.43	2	\$ 2,368.28	309	\$ 179,048.99
MARZO	0	\$ -	336	\$ 356,872.37	33	\$ 14,764.72	6	\$ 4,794.98	2	\$ 2,370.66	377	\$ 378,802.73
ABRIL	0	\$ -	697	\$ 1,212,567.81	87	\$ 97,422.40	8	\$ 2,996.13	3	\$ 1,905.96	795	\$ 1,314,892.30
MAYO	0	\$ -	83	\$ 156,068.62	81	\$ 61,685.27	12	\$ 8,559.00	2	\$ 1,192.08	178	\$ 227,504.97
JUNIO	0	\$ -	43	\$ 118,265.81	54	\$ 31,835.43	17	\$ 9,585.32	1	\$ 575.92	115	\$ 160,262.48
<b>TOTAL</b>	<b>0</b>	<b>\$ -</b>	<b>1407</b>	<b>\$ 2,006,869.89</b>	<b>364</b>	<b>\$ 273,855.69</b>	<b>53</b>	<b>\$ 33,631.08</b>	<b>11</b>	<b>\$ 8,689.58</b>	<b>1835</b>	<b>\$ 2,323,046.24</b>

FUENTE: RESOLUCIONES DE PRESIDENCIA - INPEP

## Capítulo IV

# Ingresos y Egresos

**CUADRO No.18**  
**INGRESOS DE GESTIÓN REPORTADOS**  
**DETALLADOS POR MES**  
**AL 30 DE JUNIO DE 2016**

MES	CONCEPTO									TOTAL
	Cotizaciones y Aportaciones	Rendimientos de la Reserva Técnica				Arrendamiento Bienes Inmuebles	Transferencias BMI	Venta de Bienes y Servicios	Actualizaciones y Ajustes	
		Programa de préstamos	Depósitos	Cuentas de Ahorro	TOTAL					
ENERO	\$ 967,072.65	\$ 23,838.51	\$ 58,644.98	\$ 2,476.42	\$ 1,052,032.56	\$ -	\$ 21,786,350.15	\$ 9,648.16	\$ 21,034.57	\$ 22,869,065.44
FEBRERO	\$ 1,455,299.55	\$ 16,942.39	\$ 53,465.36	\$ 4,179.15	\$ 1,529,886.45	\$ -	\$ 20,281,688.69	\$ 3,138.67	\$ 25,109.24	\$ 21,839,823.05
MARZO	\$ 1,306,522.48	\$ 22,023.40	\$ 55,172.63	\$ 6,173.00	\$ 1,389,891.51	\$ -	\$ 20,353,311.50	\$ 5,218.77	\$ 23,803.40	\$ 21,772,225.18
ABRIL	\$ 1,305,383.83	\$ 21,305.99	\$ 54,124.68	\$ 3,300.63	\$ 1,384,115.13	\$ 14,388.00	\$ 20,888,004.50	\$ 18,780.21	\$ 20,375.30	\$ 22,325,663.14
MAYO	\$ 1,206,121.81	\$ 35,455.55	\$ 44,440.30	\$ 8,387.12	\$ 1,294,404.78	\$ -	\$ 20,930,238.37	\$ 11,847.80	\$ 34,910.78	\$ 22,271,401.73
JUNIO	\$ 1,262,274.64	\$ 33,661.63	\$ 44,035.53	\$ 5,095.32	\$ 1,345,067.12	\$ 575.00	\$ 20,517,400.00	\$ 5,680.89	\$ 38,244.87	\$ 21,906,967.88
<b>TOTAL</b>	<b>\$ 7,502,674.96</b>	<b>\$ 153,227.47</b>	<b>\$ 309,883.48</b>	<b>\$ 29,611.64</b>	<b>\$ 7,995,397.55</b>	<b>\$ 14,963.00</b>	<b>\$ 124,756,993.21</b>	<b>\$ 54,314.50</b>	<b>\$ 163,478.16</b>	<b>\$ 132,985,146.42</b>

FUENTE: ESTADOS FINANCIEROS, DEPARTAMENTO DE CONTABILIDAD - INPEP

**GRAFICA No. 17**  
**COMPORTAMIENTO DE LOS INGRESOS DE GESTION**  
**DETALLADOS POR MES**  
**AL 30 DE JUNIO DE 2016**

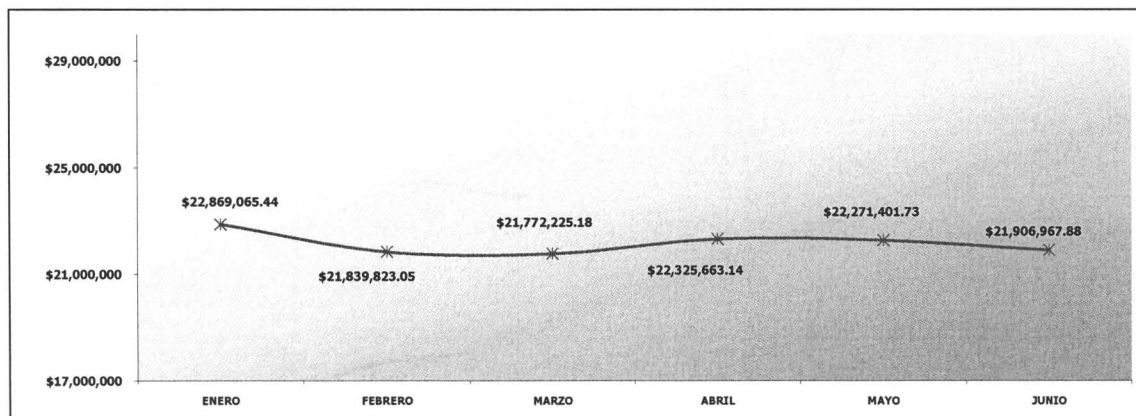

FUENTE: CUADRO No. 18

**CUADRO No. 19**  
**EGRESOS DE GESTION REPORTADOS**  
**DETALLADOS POR MES**  
**AL 30 DE JUNIO DE 2016**

MES	CONCEPTO									TOTAL
	Gastos Previsionales	Gastos de Administración						Costo de Venta y Cargos Calculados <sup>1/</sup>	Otros gastos	
		En personal	En bienes de consumo	En bienes capitalizables	Financieros e Impuestos	Transferencias Corrientes al Sector Pvdado.	TOTAL			
ENERO	\$ 21,083,699.67	\$ 260,136.86	\$ 65,476.34	\$ 3,087.92	\$ 1,395.01	\$ 1,442.24	\$ 331,538.37	\$ 21,031.16	\$ 8,256.18	\$ 21,444,525.38
FEBRERO	\$ 20,983,897.87	\$ 272,690.61	\$ 66,761.46	\$ 240.00	\$ 8,942.36	\$ 11,776.05	\$ 360,410.48	\$ 39,481.78	\$ 1,277.80	\$ 21,385,067.93
MARZO	\$ 21,562,347.92	\$ 335,167.65	\$ 87,917.37	\$ 2,172.55	\$ 2,625.52	\$ 6,493.40	\$ 434,376.49	\$ 30,455.13	\$ 1,283.05	\$ 22,028,462.59
ABRIL	\$ 23,809,242.59	\$ 262,955.76	\$ 67,741.20	\$ 2,069.77	\$ 63,624.42	\$ 9,667.35	\$ 406,058.50	\$ 29,788.39	\$ 927.86	\$ 24,246,017.34
MAYO	\$ 22,441,713.65	\$ 266,457.24	\$ 82,098.00	\$ 2,704.00	\$ 1,397.86	\$ 5,795.74	\$ 358,452.84	\$ 33,200.92	\$ 587.40	\$ 22,833,954.81
JUNIO	\$ 22,623,279.74	\$ 463,690.12	\$ 66,936.02	\$ 2,476.15	\$ 20,088.09	\$ 10,054.41	\$ 563,244.79	\$ 31,083.16	\$ 7,046.51	\$ 23,224,654.20
<b>TOTAL</b>	<b>\$ 132,504,181.44</b>	<b>\$ 1,861,098.24</b>	<b>\$ 436,930.39</b>	<b>\$ 12,750.39</b>	<b>\$ 98,073.26</b>	<b>\$ 45,229.19</b>	<b>\$ 2,454,081.47</b>	<b>\$ 185,040.54</b>	<b>\$ 19,378.80</b>	<b>\$ 135,162,682.25</b>

FUENTE: ESTADOS FINANCIEROS, DEPARTAMENTO DE CONTABILIDAD - INPEP

1/: Incluye la reserva de saneamiento de la cartera de préstamos

**GRAFICA No. 15**  
**COMPORTAMIENTO DE LOS EGRESOS DE GESTION**  
**DETALLADOS POR MES**  
**AL 30 DE JUNIO DE 2016**

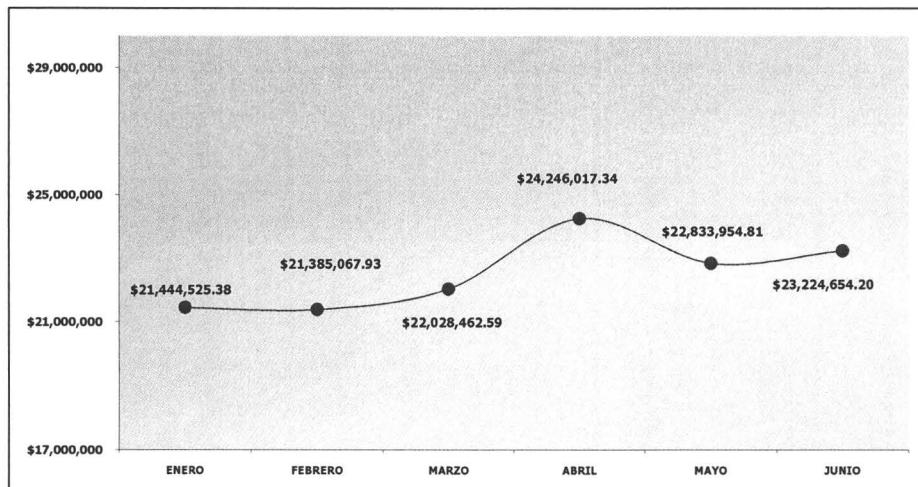

FUENTE: CUADRO No. 19

**CUADRO No. 20**  
**TOTAL DE INGRESOS Y EGRESOS REPORTADOS**  
**AL 30 DE JUNIO DE 2016**

MES	CONCEPTO		
	INGRESOS	EGRESOS	DIFERENCIA
ENERO	\$ 22,869,065.44	\$ 21,444,525.38	\$ 1,424,540.06
FEBRERO	\$ 21,839,823.05	\$ 21,385,067.93	\$ 454,755.12
MARZO	\$ 21,772,225.18	\$ 22,028,462.59	\$ (256,237.41)
ABRIL	\$ 22,325,663.14	\$ 24,246,017.34	\$ (1,920,354.20)
MAYO	\$ 22,271,401.73	\$ 22,833,954.81	\$ (562,553.08)
JUNIO	\$ 21,906,967.88	\$ 23,224,654.20	\$ (1,317,686.32)
TOTAL	\$ 132,985,146.42	\$ 135,162,682.25	\$ (2,177,535.83)

FUENTE: CUADROS No. 19 y 20

**GRAFICA No. 16**  
**COMPORTAMIENTO DE LOS INGRESOS Y EGRESOS REPORTADOS**  
**AL 30 DE JUNIO DE 2016**

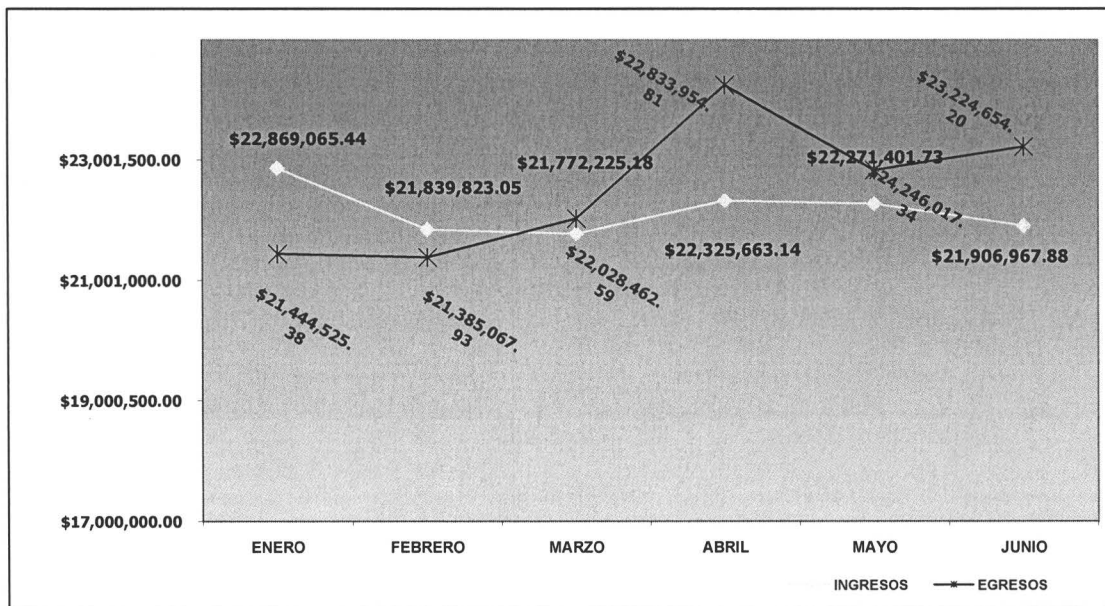

FUENTE: CUADRO No. 20



**CUADRO No. 21**  
**INGRESOS EN CONCEPTO DE COTIZACIONES**  
**Y APORTACIONES**  
**AL 30 DE JUNIO DE 2016**

MES	SECTOR DEL GOBIERNO			TOTAL
	Contribuciones Patronales	Contribuciones Laborales	Voluntarias	
ENERO	\$ 483,164.32	\$ 483,164.21	\$ 744.12	\$ 967,072.65
FEBRERO	\$ 727,362.59	\$ 727,260.43	\$ 676.53	\$ 1,455,299.55
MARZO	\$ 653,647.28	\$ 652,240.06	\$ 635.14	\$ 1,306,522.48
ABRIL	\$ 651,651.02	\$ 653,158.45	\$ 574.36	\$ 1,305,383.83
MAYO	\$ 602,798.35	\$ 602,797.33	\$ 526.13	\$ 1,206,121.81
JUNIO	\$ 630,803.61	\$ 630,802.73	\$ 668.30	\$ 1,262,274.64
<b>TOTAL</b>	<b>\$ 3,749,427.17</b>	<b>\$ 3,749,423.21</b>	<b>\$ 3,824.58</b>	<b>\$ 7,502,674.96</b>

FUENTE: REPORTE DE EJECUCION PRESUPUESTARIA, DEPARTAMENTO DE CONTABILIDAD - INPEP

**GRAFICA No. 17**  
**COMPORTAMIENTO DE LOS INGRESOS EN CONCEPTO**  
**DE COTIZACIONES Y APORTACIONES**  
**AL 30 DE JUNIO DE 2016**

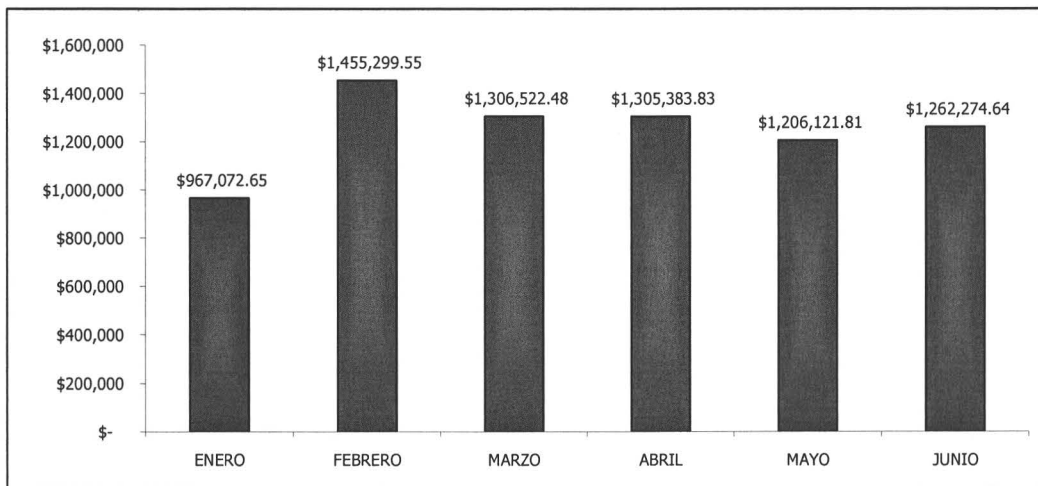

FUENTE: CUADRO No. 21

**CUADRO No. 22**  
**CONSOLIDADO DE LOS GASTOS PREVISIONALES**  
**DETALLADOS POR MES**  
**AL 30 DE JUNIO 2016**

CONCEPTO	MES						TOTAL
	ENERO	FEBRERO	MARZO	ABRIL	MAYO	JUNIO	
<b>PENSIONES</b>	<b>\$ 17,821,539.80</b>	<b>\$ 17,733,351.08</b>	<b>\$ 18,179,061.68</b>	<b>\$ 20,273,771.24</b>	<b>\$ 18,998,090.51</b>	<b>\$ 19,019,381.34</b>	<b>\$ 112,025,195.65</b>
Invalidez	\$ 120,421.00	\$ 119,705.86	\$ 119,662.01	\$ 116,068.61	\$ 117,985.22	\$ 126,564.00	\$ 720,406.70
Vejez	\$ 14,560,445.30	\$ 14,539,600.85	\$ 14,939,701.06	\$ 17,013,539.66	\$ 15,670,413.60	\$ 15,664,339.16	\$ 92,388,039.63
Viudez	\$ 2,907,868.87	\$ 2,824,682.64	\$ 2,858,545.65	\$ 2,861,128.09	\$ 2,910,073.01	\$ 2,933,490.64	\$ 17,295,788.90
Orfandad	\$ 191,432.06	\$ 205,492.38	\$ 218,964.92	\$ 239,740.41	\$ 257,868.69	\$ 254,817.75	\$ 1,368,316.21
Ascendientes	\$ 41,372.57	\$ 43,869.35	\$ 42,188.04	\$ 43,294.47	\$ 41,749.99	\$ 40,169.79	\$ 252,644.21
<b>AGUINALDOS</b>	<b>\$ 55,091.51</b>	<b>\$ 19,417.48</b>	<b>\$ 15,131.97</b>	<b>\$ 14,530.44</b>	<b>\$ 10,342.63</b>	<b>\$ 11,785.59</b>	<b>\$ 126,299.62</b>
<b>ASIGNACIONES</b>	<b>\$ 120,908.52</b>	<b>\$ 90,174.76</b>	<b>\$ 173,533.42</b>	<b>\$ 259,340.63</b>	<b>\$ 113,882.86</b>	<b>\$ 199,660.42</b>	<b>\$ 957,500.61</b>
AUXILIOS DE SEPELIO	\$ 14,628.48	\$ 13,485.63	\$ 13,942.77	\$ 15,314.19	\$ 12,114.21	\$ 14,857.05	\$ 84,342.33
CERTIFICADOS DE TRASPASO	\$ -	\$ -	\$ -	\$ -	\$ -	\$ -	\$ -
Confia	\$ -	\$ -	\$ -	\$ -	\$ -	\$ -	\$ -
TRANSF. AFP'S	\$ 3,071,531.36	\$ 3,127,468.92	\$ 3,180,678.08	\$ 3,246,286.09	\$ 3,307,283.44	\$ 3,377,595.34	\$ 19,310,843.23
Crecer	\$ 1,276,362.74	\$ 1,289,524.31	\$ 1,299,064.72	\$ 1,335,536.11	\$ 1,365,640.47	\$ 1,392,633.15	\$ 7,958,761.50
Confia	\$ 1,795,168.62	\$ 1,837,944.61	\$ 1,881,613.36	\$ 1,910,749.98	\$ 1,941,642.97	\$ 1,984,962.19	\$ 11,352,081.73
<b>TOTAL</b>	<b>\$ 21,083,699.67</b>	<b>\$ 20,983,897.87</b>	<b>\$ 21,562,347.92</b>	<b>\$ 23,809,242.59</b>	<b>\$ 22,441,713.65</b>	<b>\$ 22,623,279.74</b>	<b>\$ 132,504,181.44</b>

FUENTE: REPORTE DE EJECUCION PRESUPUESTARIA, DEPARTAMENTO DE CONTABILIDAD - INPEP

**CUADRO No. 23**  
**EGRESOS EN CONCEPTO DE PENSIONES Y OTRAS PRESTACIONES - LEY INPEP**  
**RECURSOS PROPIOS**  
**DETALLADOS POR MES**  
**AL 30 DE JUNIO 2016**

CONCEPTO	MES						TOTAL
	ENERO	FEBRERO	MARZO	ABRIL	MAYO	JUNIO	
<b>PENSIONES</b>	<b>\$ 940,452.86</b>	<b>\$ 939,450.44</b>	<b>\$ 937,251.84</b>	<b>\$ 2,408,540.43</b>	<b>\$ 1,325,951.35</b>	<b>\$ 1,879,865.98</b>	<b>\$ 8,436,014.24</b>
Invalidez	\$ -	\$ -	\$ -	\$ -	\$ 4,501.34	\$ 126,564.00	\$ 131,065.34
Vejez	\$ 940,452.86	\$ 939,450.44	\$ 937,251.84	\$ 2,408,540.43	\$ 1,143,343.05	\$ 1,458,510.72	\$ 7,827,549.34
Viudez	\$ -	\$ -	\$ -	\$ -	\$ 142,626.25	\$ 217,402.05	\$ 360,028.30
Orfandad	\$ -	\$ -	\$ -	\$ -	\$ 39,982.05	\$ 74,787.65	\$ 114,769.70
Ascendientes	\$ -	\$ -	\$ -	\$ -	\$ -	\$ 2,601.56	\$ 2,601.56
<b>AGUINALDOS</b>	<b>\$ -</b>	<b>\$ -</b>	<b>\$ -</b>	<b>\$ 3,815.14</b>	<b>\$ 6,167.43</b>	<b>\$ 10,802.70</b>	<b>\$ 20,785.27</b>
<b>ASIGNACIONES</b>	<b>\$ -</b>	<b>\$ -</b>	<b>\$ -</b>	<b>\$ 163,313.77</b>	<b>\$ 22,774.57</b>	<b>\$ 199,660.42</b>	<b>\$ 385,748.76</b>
CERTIFICADOS DE TRASPASO	\$ -	\$ -	\$ -	\$ -	\$ -	\$ -	\$ -
Confia	\$ -	\$ -	\$ -	\$ -	\$ -	\$ -	\$ -
<b>AUXILIOS DE SEPELIO</b>	<b>\$ 14,628.48</b>	<b>\$ 13,485.63</b>	<b>\$ 13,942.77</b>	<b>\$ 15,314.19</b>	<b>\$ 12,114.21</b>	<b>\$ 14,857.05</b>	<b>\$ 84,342.33</b>
<b>CONSOLIDADO</b>	<b>\$ 955,081.34</b>	<b>\$ 952,936.07</b>	<b>\$ 951,194.61</b>	<b>\$ 2,590,983.53</b>	<b>\$ 1,371,508.90</b>	<b>\$ 2,105,186.15</b>	<b>\$ 8,926,890.60</b>
Invalidez	\$ -	\$ -	\$ -	\$ -	\$ 4,501.34	\$ 126,564.00	\$ 131,065.34
Vejez	\$ 940,452.86	\$ 939,450.44	\$ 937,251.84	\$ 2,408,540.43	\$ 1,143,343.05	\$ 1,458,510.72	\$ 7,827,549.34
Viudez	\$ -	\$ -	\$ -	\$ -	\$ 142,626.25	\$ 217,402.05	\$ 360,028.30
Orfandad	\$ -	\$ -	\$ -	\$ -	\$ 39,982.05	\$ 74,787.65	\$ 114,769.70
Ascendientes	\$ -	\$ -	\$ -	\$ -	\$ -	\$ 2,601.56	\$ 2,601.56
<b>AGUINALDOS</b>	<b>\$ -</b>	<b>\$ -</b>	<b>\$ -</b>	<b>\$ 3,815.14</b>	<b>\$ 6,167.43</b>	<b>\$ 10,802.70</b>	<b>\$ 20,785.27</b>
<b>ASIGNACIONES</b>	<b>\$ -</b>	<b>\$ -</b>	<b>\$ -</b>	<b>\$ 163,313.77</b>	<b>\$ 22,774.57</b>	<b>\$ 199,660.42</b>	<b>\$ 385,748.76</b>
<b>AUXILIOS DE SEPELIO</b>	<b>\$ 14,628.48</b>	<b>\$ 13,485.63</b>	<b>\$ 13,942.77</b>	<b>\$ 15,314.19</b>	<b>\$ 12,114.21</b>	<b>\$ 14,857.05</b>	<b>\$ 84,342.33</b>
<b>CERTIFICADOS DE TRASPASO</b>	<b>\$ -</b>	<b>\$ -</b>	<b>\$ -</b>	<b>\$ -</b>	<b>\$ -</b>	<b>\$ -</b>	<b>\$ -</b>

FUENTE: REPORTE DE EJECUCION PRESUPUESTARIA, DEPARTAMENTO DE CONTABILIDAD - INPEP

**CUADRO No. 24**  
**CONSOLIDADO DE EGRESOS EN CONCEPTO DE PENSIONES Y OTRAS PRESTACIONES - LEY INPEP**  
**TRANSFERENCIAS CORRIENTES**  
**DETALLADOS POR MES**  
**AL 30 DE JUNIO 2016**

CONCEPTO	MES						TOTAL
	ENERO	FEBRERO	MARZO	ABRIL	MAYO	JUNIO	
<b>PENSIONES</b>	<b>\$ 16,881,086.94</b>	<b>\$ 16,793,900.64</b>	<b>\$ 17,241,809.84</b>	<b>\$ 17,865,230.81</b>	<b>\$ 17,667,637.82</b>	<b>\$ 17,139,515.36</b>	<b>\$ 103,589,181.41</b>
Invalidez	\$ 120,421.00	\$ 119,705.86	\$ 119,662.01	\$ 116,068.61	\$ 113,483.88	\$ -	\$ 589,341.36
Vejez	\$ 13,619,992.44	\$ 13,600,150.41	\$ 14,002,449.22	\$ 14,604,999.23	\$ 14,527,070.55	\$ 14,205,828.44	\$ 84,560,490.29
Viudez	\$ 2,907,868.87	\$ 2,824,682.64	\$ 2,858,545.65	\$ 2,861,128.09	\$ 2,767,446.76	\$ 2,716,088.59	\$ 16,935,760.60
Orfandad	\$ 191,432.06	\$ 205,492.38	\$ 218,964.92	\$ 239,740.41	\$ 217,886.64	\$ 180,030.10	\$ 1,253,546.51
Ascendientes	\$ 41,372.57	\$ 43,869.35	\$ 42,188.04	\$ 43,294.47	\$ 41,749.99	\$ 37,568.23	\$ 250,042.65
<b>AGUINALDOS</b>	<b>\$ 55,091.51</b>	<b>\$ 19,417.48</b>	<b>\$ 15,131.97</b>	<b>\$ 10,715.30</b>	<b>\$ 4,175.20</b>	<b>\$ 982.89</b>	<b>\$ 105,514.35</b>
<b>ASIGNACIONES</b>	<b>\$ 120,908.52</b>	<b>\$ 90,174.76</b>	<b>\$ 173,533.42</b>	<b>\$ 96,026.86</b>	<b>\$ 91,108.29</b>	<b>\$ -</b>	<b>\$ 571,751.85</b>
<b>TRANSF. AFP'S</b>	<b>\$ 3,071,531.36</b>	<b>\$ 3,127,468.92</b>	<b>\$ 3,180,678.08</b>	<b>\$ 3,246,286.09</b>	<b>\$ 3,307,283.44</b>	<b>\$ 3,377,595.34</b>	<b>\$ 19,310,843.23</b>
<b>CONSOLIDADO</b>	<b>\$ 20,128,618.33</b>	<b>\$ 20,030,961.80</b>	<b>\$ 20,611,153.31</b>	<b>\$ 21,218,259.06</b>	<b>\$ 21,070,204.75</b>	<b>\$ 20,518,093.59</b>	<b>\$ 123,577,290.84</b>
Invalidez	\$ 120,421.00	\$ 119,705.86	\$ 119,662.01	\$ 116,068.61	\$ 113,483.88	\$ -	\$ 589,341.36
Vejez	\$ 13,619,992.44	\$ 13,600,150.41	\$ 14,002,449.22	\$ 14,604,999.23	\$ 14,527,070.55	\$ 14,205,828.44	\$ 84,560,490.29
Viudez	\$ 2,907,868.87	\$ 2,824,682.64	\$ 2,858,545.65	\$ 2,861,128.09	\$ 2,767,446.76	\$ 2,716,088.59	\$ 16,935,760.60
Orfandad	\$ 191,432.06	\$ 205,492.38	\$ 218,964.92	\$ 239,740.41	\$ 217,886.64	\$ 180,030.10	\$ 1,253,546.51
Ascendientes	\$ 41,372.57	\$ 43,869.35	\$ 42,188.04	\$ 43,294.47	\$ 41,749.99	\$ 37,568.23	\$ 250,042.65
<b>AGUINALDOS</b>	<b>\$ 55,091.51</b>	<b>\$ 19,417.48</b>	<b>\$ 15,131.97</b>	<b>\$ 10,715.30</b>	<b>\$ 4,175.20</b>	<b>\$ 982.89</b>	<b>\$ 105,514.35</b>
<b>ASIGNACIONES</b>	<b>\$ 120,908.52</b>	<b>\$ 90,174.76</b>	<b>\$ 173,533.42</b>	<b>\$ 96,026.86</b>	<b>\$ 91,108.29</b>	<b>\$ -</b>	<b>\$ 571,751.85</b>
<b>TRANSF. AFP'S</b>	<b>\$ 3,071,531.36</b>	<b>\$ 3,127,468.92</b>	<b>\$ 3,180,678.08</b>	<b>\$ 3,246,286.09</b>	<b>\$ 3,307,283.44</b>	<b>\$ 3,377,595.34</b>	<b>\$ 19,310,843.23</b>

FUENTE: REPORTE DE EJECUCION PRESUPUESTARIA, DEPARTAMENTO DE CONTABILIDAD - INPEP

**CUADRO No. 25**  
**EGRESOS EN CONCEPTO DE PENSIONES Y OTRAS PRESTACIONES - DECRETO 667**  
**DETALLADOS POR MES**  
**AL 30 DE JUNIO 2016**

CONCEPTO	MES						TOTAL
	ENERO	FEBRERO	MARZO	ABRIL	MAYO	JUNIO	
<b>PENSIONES</b>	<b>\$ 2,122,965.21</b>	<b>\$ 2,106,805.17</b>	<b>\$ 2,117,242.53</b>	<b>\$ 2,096,207.28</b>	<b>\$ 2,128,134.57</b>	<b>\$ 2,097,242.80</b>	<b>\$ 12,668,597.56</b>
Vejez	\$ 1,845,109.98	\$ 1,826,346.12	\$ 1,827,542.42	\$ 1,816,424.51	\$ 1,833,672.27	\$ 1,816,979.46	\$ 10,966,074.76
Viudez	\$ 263,126.54	\$ 266,350.75	\$ 267,935.62	\$ 262,642.90	\$ 272,803.96	\$ 263,072.39	\$ 1,595,932.16
Orfandad	\$ 12,453.92	\$ 12,972.57	\$ 20,628.76	\$ 16,004.14	\$ 20,522.61	\$ 16,055.22	\$ 98,637.22
Ascendientes	\$ 2,274.77	\$ 1,135.73	\$ 1,135.73	\$ 1,135.73	\$ 1,135.73	\$ 1,135.73	\$ 7,953.42
<b>AGUINALDOS</b>	<b>\$ 8,691.46</b>	<b>\$ 5,290.83</b>	<b>\$ 1,939.25</b>	<b>\$ 2,101.59</b>	<b>\$ 1,941.37</b>	<b>\$ 480.87</b>	<b>\$ 20,445.37</b>
<b>ASIGNACIONES</b>				\$ -	\$ -	\$ -	\$ -
Vejez	\$ -	\$ -	\$ -	\$ -	\$ -	\$ -	\$ -
Viudez	\$ -	\$ -	\$ -	\$ -	\$ -	\$ -	\$ -
<b>CONSOLIDADO</b>	<b>\$ 2,131,656.67</b>	<b>\$ 2,112,096.00</b>	<b>\$ 2,119,181.78</b>	<b>\$ 2,098,308.87</b>	<b>\$ 2,130,075.94</b>	<b>\$ 2,097,723.67</b>	<b>\$ 12,689,042.93</b>
Vejez	\$ 1,845,109.98	\$ 1,826,346.12	\$ 1,827,542.42	\$ 1,816,424.51	\$ 1,833,672.27	\$ 1,816,979.46	\$ 10,966,074.76
Viudez	\$ 263,126.54	\$ 266,350.75	\$ 267,935.62	\$ 262,642.90	\$ 272,803.96	\$ 263,072.39	\$ 1,595,932.16
Orfandad	\$ 12,453.92	\$ 12,972.57	\$ 20,628.76	\$ 16,004.14	\$ 20,522.61	\$ 16,055.22	\$ 98,637.22
Ascendientes	\$ 2,274.77	\$ 1,135.73	\$ 1,135.73	\$ 1,135.73	\$ 1,135.73	\$ 1,135.73	\$ 7,953.42
AGUINALDOS	\$ 8,691.46	\$ 5,290.83	\$ 1,939.25	\$ 2,101.59	\$ 1,941.37	\$ 480.87	\$ 20,445.37

FUENTE: REPORTE DE EJECUCION PRESUPUESTARIA, DEPARTAMENTO DE CONTABILIDAD - INPEP

**CUADRO No. 26**  
**EGRESOS EN CONCEPTO DE PENSIONES Y OTRAS PRESTACIONES - DECRETO 474**  
**DETALLADOS POR MES**  
**AL 30 DE JUNIO 2016**

CONCEPTO	MES						TOTAL
	ENERO	FEBRERO	MARZO	ABRIL	MAYO	JUNIO	
<b>PENSIONES</b>	<b>\$ 220,020.03</b>	<b>\$ 209,903.29</b>	<b>\$ 204,635.33</b>	<b>\$ 197,578.92</b>	<b>\$ 208,828.21</b>	<b>\$ 199,237.04</b>	<b>\$ 1,240,202.82</b>
Vejez	\$ 108,120.45	\$ 107,975.07	\$ 106,074.21	\$ 103,461.81	\$ 105,416.62	\$ 103,879.06	\$ 634,927.22
Viudez	\$ 66,905.16	\$ 57,242.49	\$ 60,473.33	\$ 57,041.09	\$ 56,987.73	\$ 57,244.03	\$ 355,893.83
Orfandad	\$ 44,994.42	\$ 44,685.73	\$ 38,087.79	\$ 37,076.02	\$ 46,423.86	\$ 38,113.95	\$ 249,381.77
Ascendientes	\$ -	\$ -	\$ -	\$ -	\$ -	\$ -	\$ -
<b>AGUINALDOS</b>	<b>\$ 1,682.30</b>	<b>\$ 408.22</b>	<b>\$ 510.87</b>	<b>\$ -</b>	<b>\$ 798.83</b>	<b>\$ 456.09</b>	<b>\$ 3,856.31</b>
<b>CONSOLIDADO</b>	<b>\$ 221,702.33</b>	<b>\$ 210,311.51</b>	<b>\$ 205,146.20</b>	<b>\$ 197,578.92</b>	<b>\$ 209,627.04</b>	<b>\$ 199,693.13</b>	<b>\$ 1,244,059.13</b>
Vejez	\$ 108,120.45	\$ 107,975.07	\$ 106,074.21	\$ 103,461.81	\$ 105,416.62	\$ 103,879.06	\$ 634,927.22
Viudez	\$ 66,905.16	\$ 57,242.49	\$ 60,473.33	\$ 57,041.09	\$ 56,987.73	\$ 57,244.03	\$ 355,893.83
Orfandad	\$ 44,994.42	\$ 44,685.73	\$ 38,087.79	\$ 37,076.02	\$ 46,423.86	\$ 38,113.95	\$ 249,381.77
Ascendientes	\$ -	\$ -	\$ -	\$ -	\$ -	\$ -	\$ -
AGUINALDOS	\$ 1,682.30	\$ 408.22	\$ 510.87	\$ -	\$ 798.83	\$ 456.09	\$ 3,856.31

FUENTE: REPORTE DE EJECUCION PRESUPUESTARIA, DEPARTAMENTO DE CONTABILIDAD - INPEP

**CUADRO No. 27**  
**EGRESOS EN CONCEPTO DE PENSIONES Y OTRAS PRESTACIONES - ISSS**  
**DETALLADOS POR MES**  
**AL 30 DE JUNIO 2016**

CONCEPTO	MES						TOTAL
	ENERO	FEBRERO	MARZO	ABRIL	MAYO	JUNIO	
<b>PENSIONES</b>	\$ <b>899,607.30</b>	\$ <b>904,669.07</b>	\$ <b>909,955.96</b>	\$ <b>995,650.56</b>	\$ <b>948,078.93</b>	\$ <b>918,472.86</b>	\$ <b>5,569,588.59</b>
Invalidez	\$ 4,087.16	\$ 4,083.73	\$ 3,971.74	\$ 4,067.48	\$ 4,019.61	\$ -	\$ 20,229.72
Vejez	\$ 796,018.95	\$ 797,570.03	\$ 805,812.25	\$ 884,505.48	\$ 827,000.81	\$ 819,094.06	\$ 4,930,001.58
Viudez	\$ 92,358.14	\$ 94,216.91	\$ 91,834.80	\$ 96,677.74	\$ 105,440.67	\$ 92,175.00	\$ 572,703.26
Orfandad	\$ 5,991.05	\$ 7,643.25	\$ 7,172.82	\$ 9,297.51	\$ 10,426.05	\$ 6,123.35	\$ 46,654.03
Ascendientes	\$ 1,152.00	\$ 1,155.15	\$ 1,164.35	\$ 1,102.35	\$ 1,191.79	\$ 1,080.45	\$ 6,846.09
<b>AGUINALDOS</b>	\$ <b>1,611.88</b>	\$ <b>831.49</b>	\$ <b>312.49</b>	\$ <b>1,018.98</b>	\$ <b>597.04</b>	\$ <b>45.93</b>	\$ <b>4,417.81</b>
<b>CONSOLIDADO</b>	\$ <b>901,219.18</b>	\$ <b>905,500.56</b>	\$ <b>910,268.45</b>	\$ <b>996,669.54</b>	\$ <b>948,675.97</b>	\$ <b>918,518.79</b>	\$ <b>5,580,852.49</b>
Invalidez	\$ 4,087.16	\$ 4,083.73	\$ 3,971.74	\$ 4,067.48	\$ 4,019.61	\$ -	\$ 20,229.72
Vejez	\$ 796,018.95	\$ 797,570.03	\$ 805,812.25	\$ 884,505.48	\$ 827,000.81	\$ 819,094.06	\$ 4,930,001.58
Viudez	\$ 92,358.14	\$ 94,216.91	\$ 91,834.80	\$ 96,677.74	\$ 105,440.67	\$ 92,175.00	\$ 572,703.26
Orfandad	\$ 5,991.05	\$ 7,643.25	\$ 7,172.82	\$ 9,297.51	\$ 10,426.05	\$ 6,123.35	\$ 46,654.03
Ascendientes	\$ 1,152.00	\$ 1,155.15	\$ 1,164.35	\$ 1,102.35	\$ 1,191.79	\$ 1,080.45	\$ 6,846.09
AGUINALDOS	\$ 1,611.88	\$ 831.49	\$ 312.49	\$ 1,018.98	\$ 597.04	\$ 45.93	\$ 4,417.81

FUENTE: REPORTE DE EJECUCION PRESUPUESTARIA, DEPARTAMENTO DE CONTABILIDAD - INPEP

**CUADRO No. 28**  
**EGRESOS EN CONCEPTO DE PENSIONES Y OTRAS PRESTACIONES - LEY INPEP**  
**TRANSFERENCIAS CORRIENTES**  
**DETALLADOS POR MES**  
**AL 30 DE JUNIO 2016**

CONCEPTO	MES						TOTAL
	ENERO	FEBRERO	MARZO	ABRIL	MAYO	JUNIO	
<b>PENSIONES</b>	\$ <b>13,638,494.40</b>	\$ <b>13,572,523.11</b>	\$ <b>14,009,976.02</b>	\$ <b>14,575,794.05</b>	\$ <b>14,382,596.11</b>	\$ <b>13,924,562.66</b>	\$ <b>84,103,946.35</b>
Invalidez	\$ 116,333.84	\$ 115,622.13	\$ 115,690.27	\$ 112,001.13	\$ 109,464.27	\$ -	\$ 569,111.64
Vejez	\$ 10,870,743.06	\$ 10,868,259.19	\$ 11,263,020.34	\$ 11,800,607.43	\$ 11,760,980.85	\$ 11,465,875.86	\$ 68,029,486.73
Viudez	\$ 2,485,479.03	\$ 2,406,872.49	\$ 2,438,301.90	\$ 2,444,766.36	\$ 2,332,214.40	\$ 2,303,597.17	\$ 14,411,231.35
Orfandad	\$ 127,992.67	\$ 140,190.83	\$ 153,075.55	\$ 177,362.74	\$ 140,514.12	\$ 119,737.58	\$ 858,873.49
Ascendientes	\$ 37,945.80	\$ 41,578.47	\$ 39,887.96	\$ 41,056.39	\$ 39,422.47	\$ 35,352.05	\$ 235,243.14
<b>AGUINALDOS</b>	\$ <b>43,105.87</b>	\$ <b>12,886.94</b>	\$ <b>12,369.36</b>	\$ <b>7,594.73</b>	\$ <b>837.96</b>	\$ <b>-</b>	\$ <b>76,794.86</b>
<b>ASIGNACIONES</b>	\$ <b>120,908.52</b>	\$ <b>90,174.76</b>	\$ <b>173,533.42</b>	\$ <b>96,026.86</b>	\$ <b>91,108.29</b>	\$ <b>-</b>	\$ <b>571,751.85</b>
TRANSF. AFP'S	\$ <b>3,071,531.36</b>	\$ <b>3,127,468.92</b>	\$ <b>3,180,678.08</b>	\$ <b>3,246,286.09</b>	\$ <b>3,307,283.44</b>	\$ <b>3,377,595.34</b>	\$ <b>19,310,843.23</b>
<b>CONSOLIDADO</b>	\$ <b>16,874,040.15</b>	\$ <b>16,803,053.73</b>	\$ <b>17,376,556.88</b>	\$ <b>17,925,701.73</b>	\$ <b>17,781,825.80</b>	\$ <b>17,302,158.00</b>	\$ <b>104,063,336.29</b>
Invalidez	\$ 116,333.84	\$ 115,622.13	\$ 115,690.27	\$ 112,001.13	\$ 109,464.27	\$ -	\$ 569,111.64
Vejez	\$ 10,870,743.06	\$ 10,868,259.19	\$ 11,263,020.34	\$ 11,800,607.43	\$ 11,760,980.85	\$ 11,465,875.86	\$ 68,029,486.73
Viudez	\$ 2,485,479.03	\$ 2,406,872.49	\$ 2,438,301.90	\$ 2,444,766.36	\$ 2,332,214.40	\$ 2,303,597.17	\$ 14,411,231.35
Orfandad	\$ 127,992.67	\$ 140,190.83	\$ 153,075.55	\$ 177,362.74	\$ 140,514.12	\$ 119,737.58	\$ 858,873.49
Ascendientes	\$ 37,945.80	\$ 41,578.47	\$ 39,887.96	\$ 41,056.39	\$ 39,422.47	\$ 35,352.05	\$ 235,243.14
AGUINALDOS	\$ 43,105.87	\$ 12,886.94	\$ 12,369.36	\$ 7,594.73	\$ 837.96	\$ -	\$ 76,794.86
ASIGNACIONES	\$ 120,908.52	\$ 90,174.76	\$ 173,533.42	\$ 96,026.86	\$ 91,108.29	\$ -	\$ 571,751.85
TRANSF. AFP'S	\$ 3,071,531.36	\$ 3,127,468.92	\$ 3,180,678.08	\$ 3,246,286.09	\$ 3,307,283.44	\$ 3,377,595.34	\$ 19,310,843.23

FUENTE: REPORTE DE EJECUCION PRESUPUESTARIA, DEPARTAMENTO DE CONTABILIDAD - INPEP

**CUADRO No. 29**  
**EGRESOS EN CONCEPTO DE PENSIONES TRANSFERIDOS A LAS AFP'S**  
**DETALLADOS POR MES**  
**AL 30 DE JUNIO 2016**

CONCEPTO	MES						TOTAL
	ENERO	FEBRERO	MARZO	ABRIL	MAYO	JUNIO	
AFP'S	\$ 3,071,531.36	\$ 3,127,468.92	\$ 3,180,678.08	\$ 3,246,286.09	\$ 3,307,283.44	\$ 3,377,595.34	\$ 19,310,843.23
CRECER	\$ 1,276,362.74	\$ 1,289,524.31	\$ 1,299,064.72	\$ 1,335,536.11	\$ 1,365,640.47	\$ 1,392,633.15	\$ 7,958,761.50
CONFIA	\$ 1,795,168.62	\$ 1,837,944.61	\$ 1,881,613.36	\$ 1,910,749.98	\$ 1,941,642.97	\$ 1,984,962.19	\$ 11,352,081.73
AGUINALDOS	\$ -	\$ -	\$ -	\$ -	\$ -	\$ -	\$ -
CRECER	\$ -	\$ -	\$ -	\$ -	\$ -	\$ -	\$ -
CONFIA	\$ -	\$ -	\$ -	\$ -	\$ -	\$ -	\$ -
CONSOLIDADO	\$ 3,071,531.36	\$ 3,127,468.92	\$ 3,180,678.08	\$ 3,246,286.09	\$ 3,307,283.44	\$ 3,377,595.34	\$ 19,310,843.23
CRECER	\$ 1,276,362.74	\$ 1,289,524.31	\$ 1,299,064.72	\$ 1,335,536.11	\$ 1,365,640.47	\$ 1,392,633.15	\$ 7,958,761.50
CONFIA	\$ 1,795,168.62	\$ 1,837,944.61	\$ 1,881,613.36	\$ 1,910,749.98	\$ 1,941,642.97	\$ 1,984,962.19	\$ 11,352,081.73

FUENTE: REPORTE DE EJECUCION PRESUPUESTARIA, DEPARTAMENTO DE CONTABILIDAD - INPEP

**GRAFICA No. 18**  
**TRANSFERENCIAS AFP'S**  
**AL 30 DE JUNIO 2016**

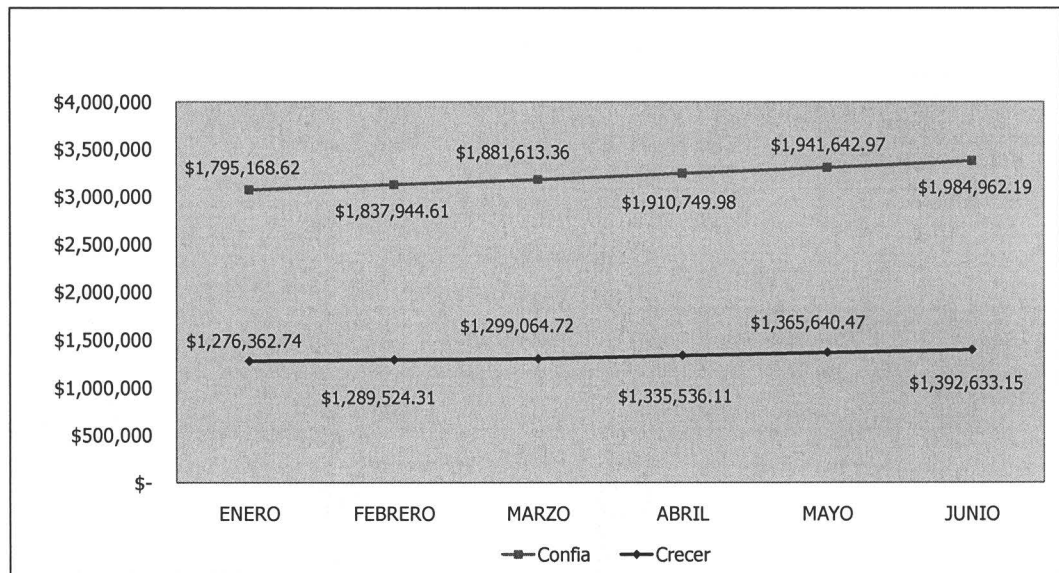

FUENTE: CUADRO No. 27

**CUADRO No. 30**  
**EGRESOS POR AUXILIOS DE SEPELIO**  
**2016**

MES	MONTO
ENERO	\$ 14,628.48
FEBRERO	\$ 13,485.63
MARZO	\$ 13,942.77
ABRIL	\$ 15,314.19
MAYO	\$ 12,114.21
JUNIO	\$ 14,857.05
TOTAL	\$ 84,342.33

FUENTE: REPORTE DE EJECUCION PRESUPUESTARIA, DEPARTAMENTO DE CONTABILIDAD - INPEP

NOTA : Incluye los regímenes Administrativo y Docente,  
tanto de Ley INPEP como del Decreto 667

**GRAFICA No. 19**  
**COMPORTAMIENTO DE LOS EGRESOS EN CONCEPTO**  
**DE AUXILIOS DE SEPELIO - 2016**

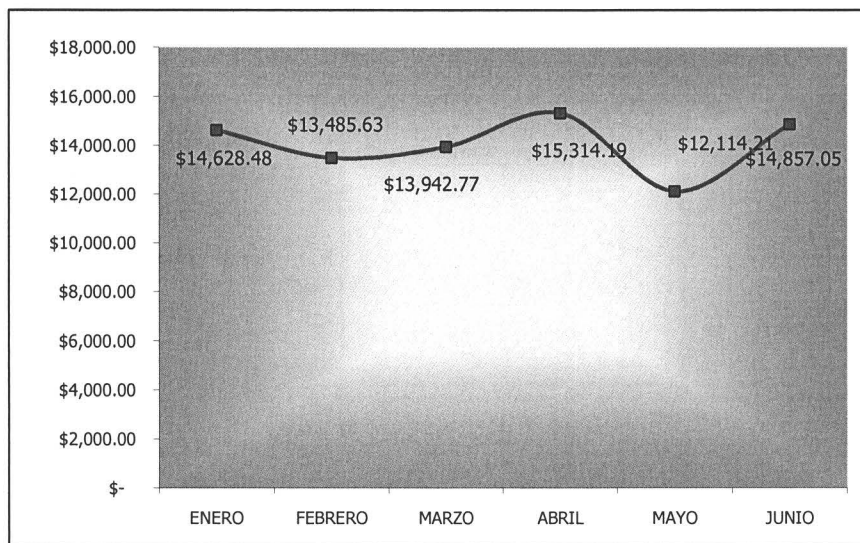

FUENTE: CUADRO No. 30

**CUADRO No. 31**  
**MONTO PROMEDIO DE LAS PENSIONES**  
**AL MES DE JUNIO DE 2016**

Régimen	Tipo de pensión				
	Invalidez	Vejez	Viudez	Orfandad	Ascendientes
Ley INPEP - ISSS	\$ 224.60	\$ 445.35	\$ 198.45	\$ 115.73	\$ 176.50
Decreto 667	\$ -	\$ 275.35	\$ 173.55	\$ 156.42	\$ 189.29
Decreto 474	\$ -	\$ 191.02	\$ 156.78	\$ 177.42	\$ -

FUENTE: RESUMENES DE PLANILLAS - PAGADURIA DE PENSIONES, DEPARTAMENTO DE TESORERIA