



INSTITUTO NACIONAL DE PENSIONES DE LOS EMPLEADOS PÚBLICOS

BOLETIN ESTADISTICO JULIO - DICIEMBRE 2016



Coordinación: GERENCIA

Elaboración y Diseño: UNIDAD DE PLANIFICACIÓN Y GESTIÓN DE CALIDAD

Junta Directiva del INPEP, al 31 de diciembre de 2016

Director Presidente

Lic. Andrés Rodríguez Celis

Secretario

Ing. Juana María Coto Estrada

Asesor Jurídico

Dr. Dionisio Ramírez Guzmán

Directores Propietarios

Directores Suplentes

Ministerio de Hacienda

Lic. Genaro Mauricio Escalante Molina
Desde 01 de septiembre 2014 hasta 27 de junio 2016

Dr. Reynaldo Boulogne Zamora
Desde 01 de julio 2009

Lic Carlos Alberto Ortiz
Desde 01 de julio 2016

Ministerio de Educación

Prof. Pedro Antonio Morales Chavez
Desde 13 de junio 2014

Licda. Ana Cecilia Mayorga de Escobar
Desde 13 de junio 2014

Ministerio de Trabajo y Previsión Social

Lic. Ronoel Vela Cea
Hasta 23 de agosto 2016

Sra. Fátima Carolina Sánchez Villalta
Desde 24 de agosto 2015

Sustituido por:
Licda. Lesly Noemi Servellon Rivera
Desde 24 de agosto 2016

Ministerio de Salud Pública y Asistencia Social

Lic. Alfredo Rigoberto Menéndez Peralta
Desde 3 de julio 2014

Licda. Ruth Adilia Méndez de García
Desde 3 de julio 2014

Ministerio de Gobernación y Desarrollo Territorial

Lic. Rafael Antonio Coto
Desde 12 de noviembre 2014

Licda. Claudia Beatriz Guzmán
Desde 12 de noviembre 2014

Asociación Nacional de Maestros Jubilados de El Salvador (ANMJES)

Licda. Gloria Esperanza Minero de Torres
Desde 29 de Abril 2015

Prof. Rosa Alberta Rodríguez de Chávez
Desde 29 de abril 2015

Consejo Superior de Vigilancia

Ministerio de Hacienda

Lic. José Armando Rivas Melara
Presidente
Desde 18 de agosto 2009

Lic. José Noé Cerón Escobar
Secretario propietario
Desde 9 de octubre 2013

Lic. Mario Leonel Villatoro Reyes
Consejal propietario
Desde 18 de agosto 2009

Lic. Delia Lorena Reyes Bonilla
Presidente suplente
Desde 18 de agosto 2012

Lic. Mauricio Sosa de la Cruz
Secretario suplente
Desde 18 de agosto 2009

Lic. Humberto Barrera Salinas
Consejal suplente
Desde 18 de agosto 2009

Asociación Nacional de Maestros Jubilados de El Salvador - ANMJES

Lic. José Noé Torres Hernández
Consejal propietario
Desde 29 de septiembre 2014

Prof. Prudencio Meléndez Arévalo
Consejal suplente
Desde 29 de septiembre 2014

Administración

Presidente

Lic. Andres Rodríguez Celis

Gerente

Ing. Juana María Coto Estrada

Subgerentes

Licda. Deysi Nohemí Ramírez
Subgerente Administrativa

Lic. Edgar Francisco Peñate Beltrán
Subgerente de Prestaciones

Ing. Francisco Alfredo Zepeda
Subgerente de Informática

Licda. Yanira Guadalupe de Rodríguez
Subgerente Legal

Jefes de Unidades

Lic. Rafael Antonio Rodríguez Medina
Unidad Financiera Institucional

Licda. Luz Verónica Ardón
Unidad de Auditoría Interna

Ing. Mayra Violeta Cabrera
Unidad de Adquisiciones y Contrataciones Institucional

Licda. Jackeline Avoleván de Durán
Unidad de Acceso a la Información Pública

Licda. Silvia Marlene Rosa de Flores
Unidad de Planificación y Gestión de Calidad

Licda. Iris Elizabeth Valencia Rodriguez
Unidad de Género

Lic. Edwin Ernesto Fuentes Santos
Unidad Ambiental



Experiencia en Seguridad

MISIÓN

Somos la Institución previsional con experiencia en Seguridad Social que garantiza el otorgamiento y pago de pensiones y el desarrollo de programas de atención integral para nuestra población pensionada y asegurada.

VISIÓN

Ser la Institución líder en Seguridad Previsional, comprometida en brindar prestaciones y servicios de calidad a los pensionados y asegurados.

El Instituto Nacional de Pensiones de los Empleados Públicos (INPEP) presenta el boletín estadístico correspondiente al segundo semestre del año 2016, con el objetivo de "Ofrecer información estadística sobre el funcionamiento y desarrollo del Sistema Previsional que administra el INPEP".

La información estadística corresponde al período comprendido entre el primero de julio al 31 de diciembre de 2016, se presenta en cuatro capítulos, detallados a continuación:

Se presenta en cuatro capítulos, detallados a continuación:

- **Capítulo I: Población Cotizante.** Se reporta información de los trabajadores civiles del Servicio Público que participan en el sostenimiento financiero del Sistema Previsional del INPEP, distribuida por rangos de edad y zona geográfica.
- **Capítulo II: Población Pensionada.** Información de la población que forma parte del Sistema Previsional del INPEP, haciendo uso de éste en forma de pensiones y otros beneficios.
- **Capítulo III: Programa de Pensiones.** El objetivo es mostrar en forma demográfica y financiera el desarrollo de la principal misión del INPEP: El otorgamiento de pensiones.
- **Capítulo IV: Ingresos y Egresos.** Se muestra el comportamiento de los principales rubros que conforman el Sistema Financiero del INPEP.

El Boletín Estadístico se convierte en fuente de hechos trascendentales y procesamiento de datos, destinados a aquellos usuarios que necesitan de información, siempre que se cite como fuente el presente documento.



página

POBLACION COTIZANTE

Población Cotizante del INPEP 1 y 2
-------------------------------	-------------

POBLACION PENSIONADA

Población pensionada por el INPEP 3 y 4
Población pensionada por Invalidez, clasificada según rangos de edad 5
Población pensionada por Vejez, clasificada según rangos de edad 6
Población pensionada por Viudez, clasificada según rangos de edad 7
Población pensionada por Orfandad, clasificada según rangos de edad 8
Población pensionada por Ascendencia, clasificada según rangos de edad 9
Muertes reportadas 10
Nuevas pensiones 11

PROGRAMA DE PENSIONES

Ingreso de solicitudes para tener derecho a pensión 12
Cotizantes voluntarios 13
Pensiones aprobadas 14
Comparación: Solicitudes ingresadas - pensiones aprobadas 15
Asignaciones aprobadas 16
Pago retroactivo de las pensiones aprobadas 16

INGRESOS Y EGRESOS

Ingresos de gestión reportados 17
Egresos de gestión reportados 18
Total de ingresos y egresos reportados 19
Ingresos en concepto de cotizaciones y aportaciones 20
Consolidado de los Gastos Previsionales 21
Egresos en concepto de pensiones y otras prestaciones - LEY INPEP RECURSOS PROPIOS 22
Consolidado de Egresos en concepto de pensiones y otras prestaciones - LEY INPEP- TRANSFERENCIAS CORRIENTES 22
Egresos en concepto de pensiones y otras prestaciones - DECRETO 667 23
Egresos en concepto de pensiones y otras prestaciones - DECRETO 474 23
Egresos en concepto de pensiones y otras prestaciones - ISSS 24
Egresos en concepto de pensiones y otras prestaciones - LEY INPEP - TRANSFERENCIAS CORRIENTES 24
Egresos en concepto de pensiones transferidos a las AFP'S 25
Egresos por auxilios de sepelio 26
Monto de la pensión promedio 27

Capítulo I

Población Cotizante

Cuadro No. 1
POBLACION COTIZANTE AÑO 2016
 POR RANGOS DE EDAD Y SEXO
 AL 31 DE DICIEMBRE DE 2016

RANGOS DE EDAD	HOMBRES		MUJERES		TOTAL	
	Número	%	Número	%	Número	%
De 40 a 44 años	3	0.07	0	0.00	3	0.04
De 45 a 49 años	1	0.02	0	0.00	1	0.01
De 50 a 54 años	59	1.32	93	2.86	152	1.96
De 55 a 59 años	2,003	44.69	1,854	56.91	3,857	49.83
De 60 a 64 años	1,414	31.55	834	25.60	2,248	29.04
De 65 a 69 años	595	13.28	346	10.62	941	12.16
De 70 a 74 años	244	5.44	110	3.38	354	4.57
De 75 a 79 años	128	2.86	20	0.61	148	1.91
De 80 ó más	35	0.78	1	0.03	36	0.47
TOTAL	4,482	100.0	3,258	100.00	7,740	100.0

FUENTE: DEPTO. TESORERIA SECCIÓN RECAUDACIONES

Gráfica No. 1
POBLACION COTIZANTE AÑO 2016
 POR SEXO Y RANGOS DE EDAD
 AL 31 DE DICIEMBRE DE 2016

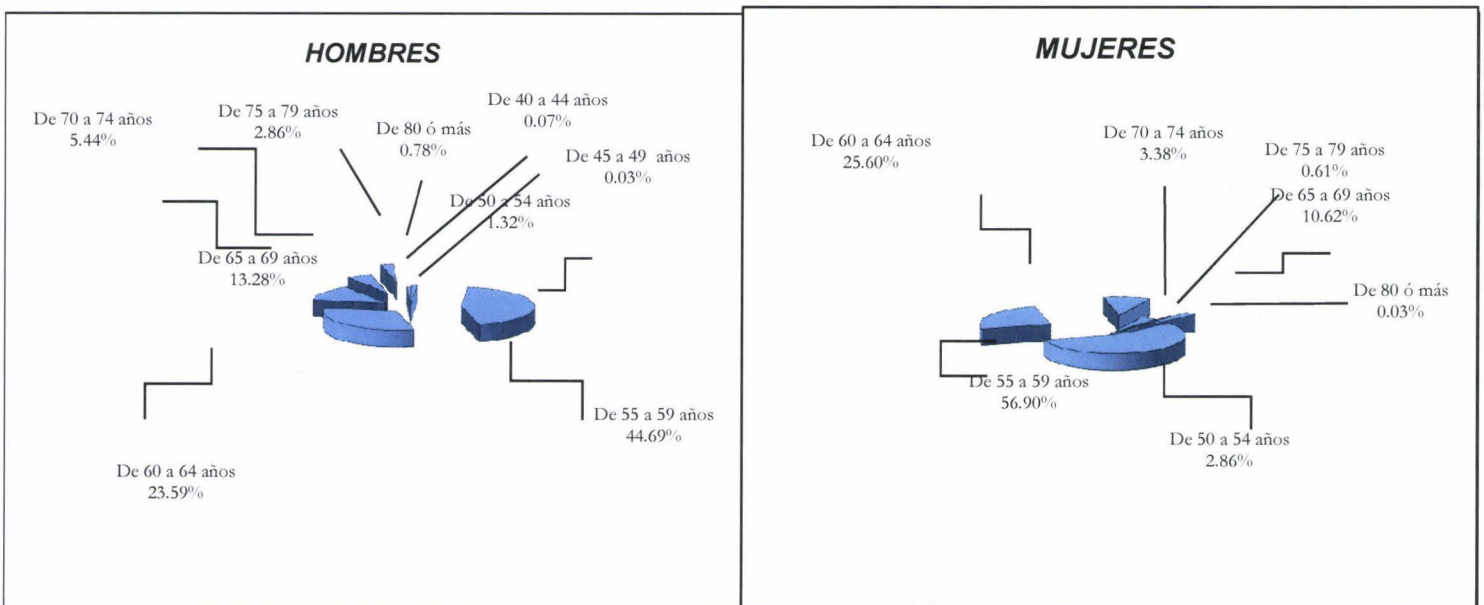

FUENTE: CUADRO No. 1

CUADRO No. 2
POBLACION COTIZANTE AL INPEP
AL 31 DE DICIEMBRE DE 2016

Departamentos del país	Sexo		TOTAL	%
	Hombres	Mujeres		
Ahuachapán	231	152	383	4.95%
Santa Ana	410	228	638	8.24%
Sonsonate	190	137	327	4.22%
Chalatenango	260	194	454	5.87%
La Libertad	273	158	431	5.57%
San Salvador	1,034	688	1,722	22.25%
Cuscatlán	212	94	306	3.95%
La Paz	316	218	534	6.90%
Cabañas	121	92	213	2.75%
San Vicente	218	216	434	5.61%
Usulután	429	318	747	9.65%
San Miguel	410	414	824	10.65%
Morazán	226	171	397	5.13%
La Unión	152	178	330	4.26%
TOTAL	4,482	3,258	7,740	100.00%

FUENTE: DEPTO. TESORERIA SECCIÓN RECAUDACIONES

GRAFICA No. 2
POBLACION COTIZANTE AL INPEP
DISTRIBUIDA GEOGRAFICAMENTE
AL 31 DE DICIEMBRE DE 2016

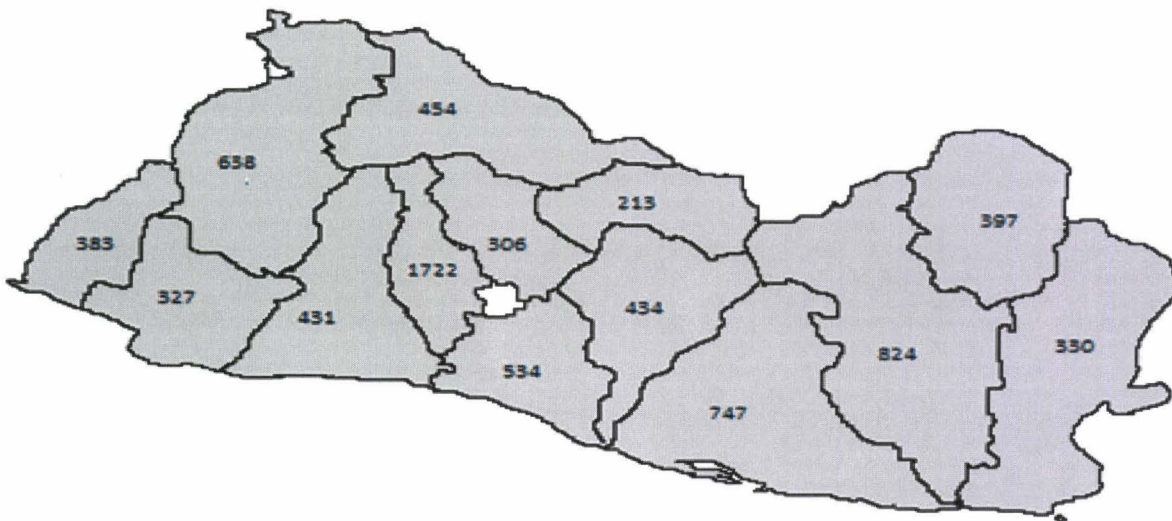

FUENTE: CUADRO No. 2

Capítulo II

Población Pensionada

CUADRO No. 3
POBLACION PENSIONADA POR EL INPEP
AL 31 DE DICIEMBRE DE 2016

SISTEMA PREVISIONAL	REGIMEN: ADMITIVO. Y DOCENTE	%
Ley INPEP	34,226	64.5%
Decreto 667	8,009	15.1%
Decreto 474	1,028	1.9%
Coord. ISSS	9,820	18.5%
TOTAL	53,083	100.0%

FUENTE: SUBGERENCIA DE INFORMÁTICA

GRAFICA No. 3
POBLACION PENSIONADA POR EL INPEP
AL 31 DE DICIEMBRE DE 2016

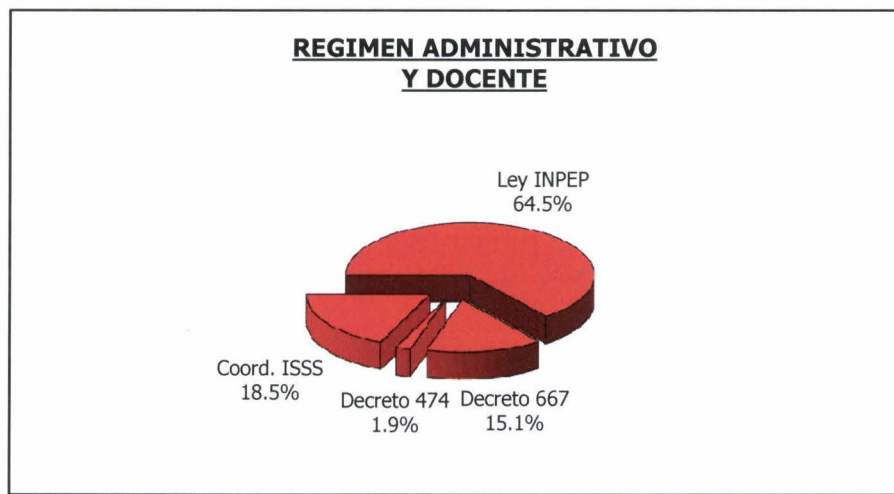

FUENTE: CUADRO No. 3

CUADRO No. 4
POBLACION PENSIONADA DEL INPEP
CLASIFICADA SEGUN ESPECIFICO DE PENSION
AL 31 DE DICIEMBRE DE 2016

SISTEMA PREVISIONAL	AL MES DE					
	JULIO	AGOSTO	SEPTIEMBRE	OCTUBRE	NOVIEMBRE	DICIEMBRE
LEY INPEP	34,492	34,338	34,286	34,356	34,319	34,226
Invalidez	453	450	445	451	452	447
Vejez	22,481	22,381	22,298	22,282	22,238	22,190
Viudez	10,599	10,579	10,583	10,616	10,603	10,575
Orfandad	786	759	793	841	863	852
Ascendientes	173	169	167	166	163	162
DECRETO 667	8,050	8,037	8,026	8,001	8,027	8,009
Vejez	6,454	6,447	6,428	6,398	6,390	6,375
Viudez	1,505	1,506	1,513	1,509	1,532	1,530
Orfandad	85	77	78	89	100	99
Ascendientes	6	7	7	5	5	5
DECRETO 474	1,068	1,048	1,045	1,042	1,037	1,028
Vejez	512	499	503	507	497	486
Viudez	352	349	348	344	349	350
Orfandad	204	200	194	191	191	192
Ascendientes	0	0	0	0	0	0
COORDINADAS ISSS	9,760	9,726	9,761	9,830	9,844	9,820
Invalidez	47	45	45	47	47	46
Vejez	7,778	7,754	7,741	7,775	7,772	7,761
Viudez	1,677	1,684	1,707	1,709	1,720	1,719
Orfandad	216	200	225	256	262	254
Ascendientes	42	43	43	43	43	40
TOTAL	53,370	53,149	53,118	53,229	53,227	53,083
Invalidez	500	495	490	498	499	493
Vejez	37,225	37,081	36,970	36,962	36,897	36,812
Viudez	14,133	14,118	14,151	14,178	14,204	14,174
Orfandad	1,291	1,236	1,290	1,377	1,416	1,397
Ascendientes	221	219	217	214	211	207

FUENTE: SUBGERENCIA DE INFORMÁTICA

CUADRO No. 5

POBLACION PENSIONADA POR INVALIDEZ
 CLASIFICADA SEGUN RANGOS DE EDAD Y REGIMEN
 AL 31 DE DICIEMBRE DE 2016

RANGOS DE EDAD	SISTEMA PREVISIONAL					%
	Ley INPEP	Decreto 667	Decreto 474	Coord. ISSS	Total	
Menos de 20 años	0	0	0	0	0	0.00%
de 20 a 24 años	0	0	0	0	0	0.00%
de 25 a 29 años	0	0	0	0	0	0.00%
de 30 a 34 años	0	0	0	0	0	0.00%
de 35 a 39 años	0	0	0	0	0	0.00%
de 40 a 44 años	3	0	0	1	4	0.81%
de 45 a 49 años	8	0	0	2	10	2.03%
de 50 a 54 años	21	0	0	2	23	4.67%
de 55 a 59 años	56	0	0	6	62	12.58%
de 60 a 64 años	51	0	0	7	58	11.76%
De 65 años y más	308	0	0	28	336	68.14%
TOTAL	447	0	0	46	493	100.00%

FUENTE: SUBGERENCIA DE INFORMÁTICA

GRAFICA No. 4

DISTRIBUCION DE LA POBLACION PENSIONADA POR INVALIDEZ
 CLASIFICADA SEGUN RANGOS DE EDAD
 AL 31 DE DICIEMBRE DE 2016

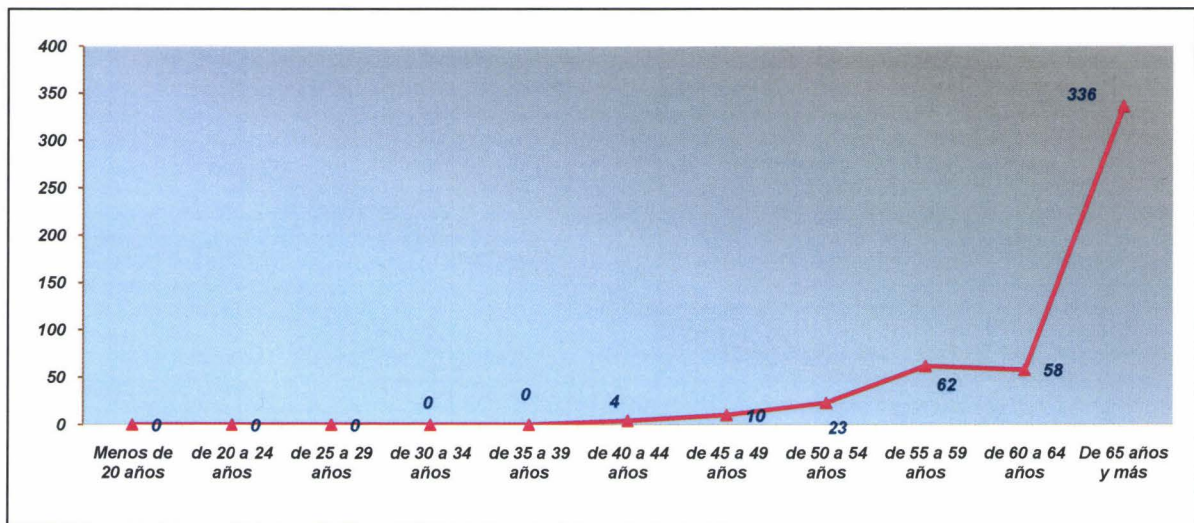

FUENTE: CUADRO No. 5

CUADRO No. 6

POBLACION PENSIONADA POR VEJEZ
 CLASIFICADA SEGUN RANGOS DE EDAD Y REGIMEN
 AL 31 DE DICIEMBRE DE 2016

RANGOS DE EDAD	SISTEMA PREVISIONAL					%
	Ley INPEP	Decreto 667	Decreto 474	Coord. ISSS	Total	
Menos de 50 años	0	0	0	0	0	0.00%
de 50 a 54 años	0	0	0	0	0	0.00%
de 55 a 59 años	620	5	0	181	806	2.19%
de 60 a 64 años	1,543	11	0	906	2,460	6.68%
de 65 a 69 años	2,800	113	0	1,835	4,748	12.90%
de 70 a 74 años	5,790	1,199	0	2,084	9,073	24.65%
de 75 a 79 años	4,502	2,744	4	1,652	8,902	24.17%
de 80 a 84 años	3,383	1,679	39	714	5,815	15.80%
De 85 años y más	3,552	624	443	389	5,008	13.60%
TOTAL	22,190	6,375	486	7,761	36,812	100.00%

FUENTE: SUBGERENCIA DE INFORMÁTICA

GRAFICA No. 5

DISTRIBUCION DE LA POBLACION PENSIONADA POR VEJEZ
 CLASIFICADA SEGUN RANGOS DE EDAD
 AL 31 DE DICIEMBRE DE 2016

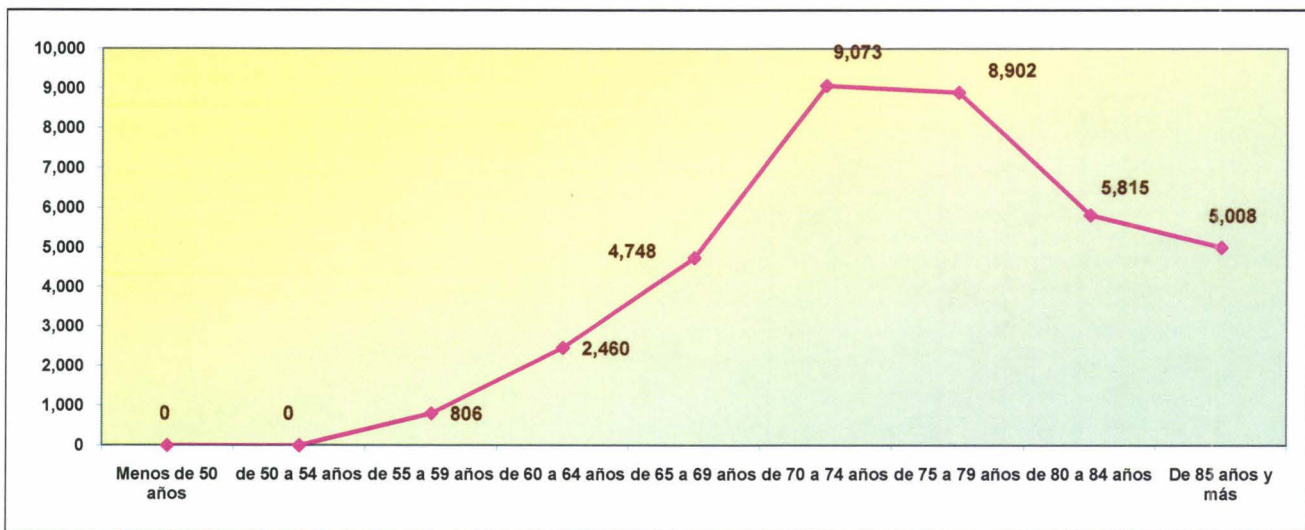

FUENTE: CUADRO No. 6

CUADRO No. 7
POBLACION PENSIONADA POR VIUDEZ
 CLASIFICADA SEGUN RANGOS DE EDAD Y REGIMEN
 AL 31 DE DICIEMBRE DE 2016

RANGOS DE EDAD	SISTEMA PREVISIONAL					%
	Ley INPEP	Decreto 667	Decreto 474	Coord. ISSS	Total	
Menos de 20 años	0	0	1	0	1	0.01%
de 20 a 24 años	0	0	0	0	0	0.00%
de 25 a 29 años	1	0	0	0	1	0.01%
de 30 a 34 años	6	2	0	2	10	0.07%
de 35 a 39 años	19	2	0	5	26	0.18%
de 40 a 44 años	58	8	0	20	86	0.61%
de 45 a 49 años	133	17	1	37	188	1.33%
de 50 a 54 años	412	32	0	90	534	3.77%
de 55 a 59 años	776	60	3	173	1,012	7.14%
de 60 a 64 años	1,275	104	3	237	1,619	11.42%
De 65 años y más	7,895	1,305	342	1,155	10,697	75.47%
TOTAL	10,575	1,530	350	1,719	14,174	100.00%

FUENTE: SUBGERENCIA DE INFORMÁTICA

GRAFICA No. 6
DISTRIBUCION DE LA POBLACION PENSIONADA POR VIUDEZ
 CLASIFICADA SEGUN RANGOS DE EDAD
 AL 31 DE DICIEMBRE DE 2016

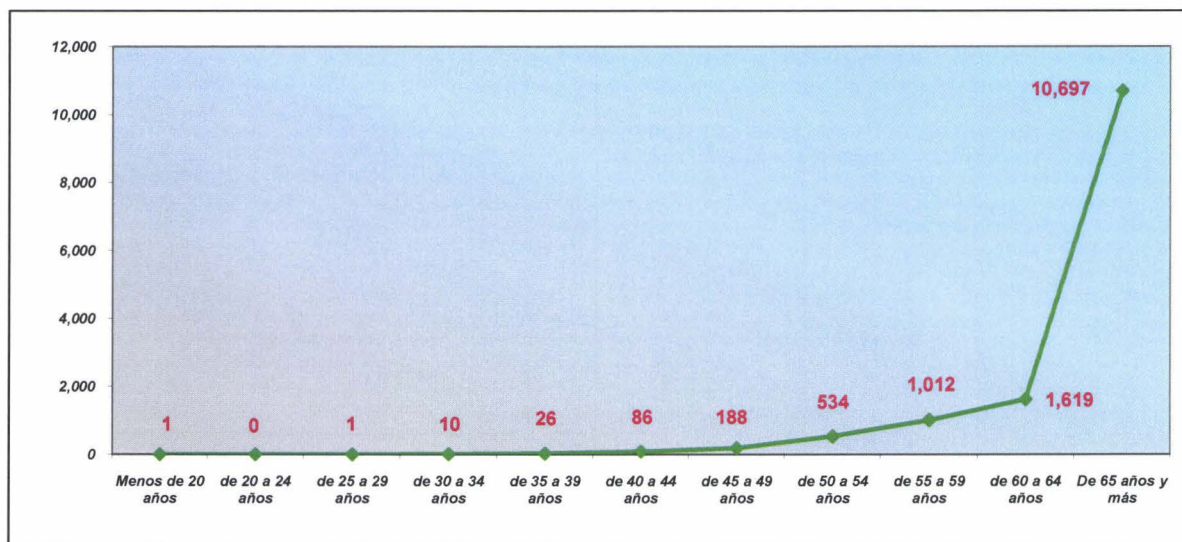

FUENTE: CUADRO No. 7

CUADRO No. 8
POBLACION PENSIONADA POR ORFANDAD
 CLASIFICADA SEGUN RANGOS DE EDAD Y REGIMEN
 AL 31 DE DICIEMBRE DE 2016

RANGOS DE EDAD	SISTEMA PREVISIONAL					%
	Ley INPEP	Decreto 667	Decreto 474	Coord. ISSS	Total	
Menos de 1 año	0	0	0	0	0	0.00%
de 1 año	0	0	0	0	0	0.00%
de 2 años	0	0	0	0	0	0.00%
de 3 años	1	0	0	0	1	0.07%
de 4 años	0	0	0	0	0	0.00%
de 5 años	3	1	0	0	4	0.29%
de 6 años	3	0	0	0	3	0.21%
de 7 años	2	0	0	1	3	0.21%
de 8 años	5	0	0	1	6	0.43%
de 9 años	7	1	0	0	8	0.57%
de 10 años	6	2	0	2	10	0.72%
de 11 años	6	1	0	3	10	0.72%
de 12 años	15	0	0	6	21	1.50%
de 13 años	19	0	0	2	21	1.50%
de 14 años	18	2	0	13	33	2.36%
de 15 años	15	3	0	12	30	2.15%
de 16 años	35	6	0	17	58	4.15%
de 17 años	36	2	1	23	62	4.44%
de 18 años	55	4	0	27	86	6.16%
de 19 años	18	5	0	18	41	2.93%
De 20 años y más	608	72	191	129	1,000	71.58%
TOTAL	852	99	192	254	1,397	100.00%

FUENTE: SUBGERENCIA DE INFORMÁTICA

GRAFICA No. 7
DISTRIBUCION DE LA POBLACION PENSIONADA POR ORFANDAD
 CLASIFICADA SEGUN RANGOS DE EDAD
 AL 31 DE DICIEMBRE DE 2016

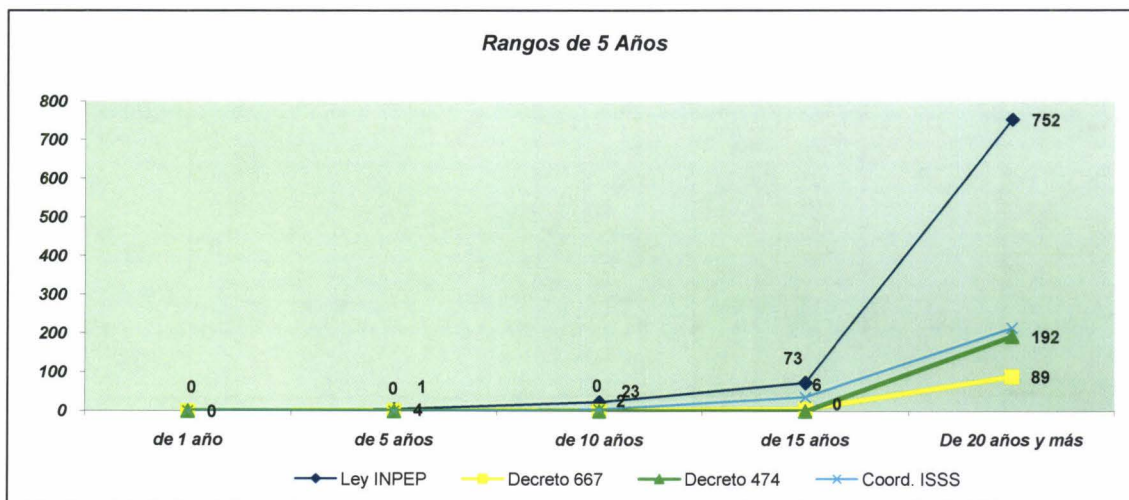

FUENTE: CUADRO No.8

CUADRO No. 9
POBLACION PENSIONADA POR ASCENDENCIA
 CLASIFICADA SEGUN RANGOS DE EDAD Y REGIMEN
 AL 31 DE DICIEMBRE DE 2016

RANGOS DE EDAD	SISTEMA PREVISIONAL					%
	Ley INPEP	Decreto 667	Decreto 474	Coord. ISSS	Total	
Menos de 60 años	0	0	0	0	0	0.00%
de 60 a 64 años	0	0	0	0	0	0.00%
de 65 a 69 años	0	0	0	0	0	0.00%
de 70 a 74 años	2	0	0	2	4	1.93%
de 75 a 79 años	3	0	0	2	5	2.42%
de 80 a 84 años	32	0	0	9	41	19.81%
De 85 años y más	125	5	0	27	157	75.85%
TOTAL	162	5	0	40	207	100.00%

FUENTE: SUBGERENCIA DE INFORMÁTICA

GRAFICA No. 8
DISTRIBUCION DE LA POBLACION PENSIONADA POR ASCENDENCIA
 AL 31 DE DICIEMBRE DE 2016

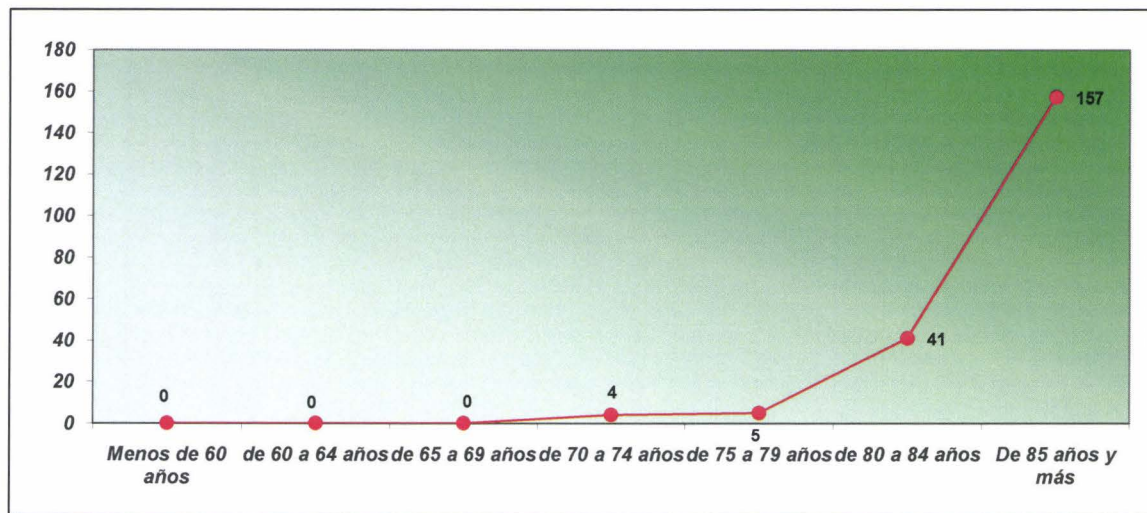

FUENTE: CUADRO No. 9

CUADRO No. 10
POBLACION PENSIONADA DEL INPEP - MUERTES REPORTADAS - 2016
CLASIFICADAS SEGUN ESPECIFICO DE PENSION

SISTEMA PREVISIONAL	AL MES DE						TOTAL
	JULIO	AGOSTO	SEPTIEMBRE	OCTUBRE	NOVIEMBRE	DICIEMBRE	
LEY INPEP	127	91	88	133	143	117	699
Invalidez	2	1	3	1	2	1	10
Vejez	85	63	65	92	95	91	491
Viudez	36	25	18	36	43	24	182
Orfandad	0	1	0	1	1	0	3
Ascendientes	4	1	2	3	2	1	13
DECRETO 667	18	22	22	13	21	12	108
Vejez	17	18	19	11	14	12	91
Viudez	1	4	3	0	7	0	15
Orfandad	0	0	0	0	0	0	0
Ascendientes	0	0	0	2	0	0	2
DECRETO 474	14	8	5	4	11	2	44
Vejez	8	5	2	2	9	2	28
Viudez	6	1	1	2	1	0	11
Orfandad	0	2	2	0	1	0	5
Ascendientes	0	0	0	0	0	0	0
TOTAL	159	121	115	150	175	131	851
Invalidez	2	1	3	1	2	1	10
Vejez	110	86	86	105	118	105	610
Viudez	43	30	22	38	51	24	208
Orfandad	0	3	2	1	2	0	8
Ascendientes	4	1	2	5	2	1	15

FUENTE: DEPARTAMENTO DE TESORERÍA - PAGADURÍA DE PENSIONES

GRÁFICA No.9
MUERTES DE LA POBLACIÓN PENSIONADA
2016

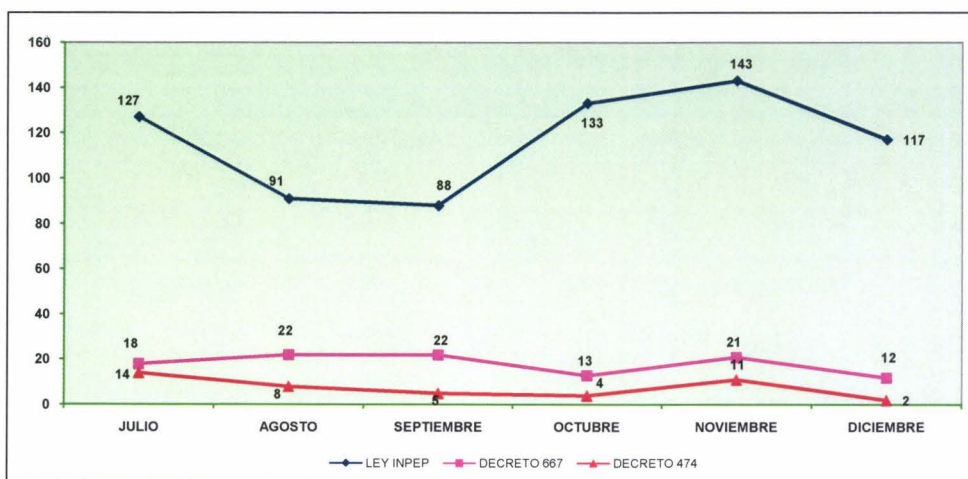

FUENTE: CUADRO No. 10

CUADRO No. 11
POBLACION PENSIONADA DEL INPEP - NUEVAS PENSIONES - 2016
CLASIFICADAS SEGUN ESPECIFICO DE PENSION

SISTEMA PREVISIONAL	AL MES DE						TOTAL
	JULIO	AGOSTO	SEPTIEMBRE	OCTUBRE	NOVIEMBRE	DICIEMBRE	
LEY INPEP	196	85	119	84	94	78	656
Invalidez	0	0	0	0	0	0	0
Vejez	98	36	47	38	37	24	280
Viudez	90	37	60	40	55	47	329
Orfandad	6	12	12	5	2	7	44
Ascendientes	2	0	0	1	0	0	3
DECRETO 667	10	15	14	5	20	8	72
Vejez	0	0	0	0	0	0	0
Viudez	7	14	14	5	17	7	64
Orfandad	3	0	0	0	3	1	7
Ascendientes	0	1	0	0	0	0	1
DECRETO 474	1	1	0	0	1	0	3
Vejez	0	0	0	0	0	0	0
Viudez	1	1	0	0	1	0	3
Orfandad	0	0	0	0	0	0	0
Ascendientes	0	0	0	0	0	0	0
TOTAL	207	101	133	89	115	86	731
Invalidez	0	0	0	0	0	0	0
Vejez	98	36	47	38	37	24	280
Viudez	98	52	74	45	73	54	396
Orfandad	9	12	12	5	5	8	51
Ascendientes	2	1	0	1	0	0	4

FUENTE: DEPARTAMENTO DE TESORERÍA - PAGADURÍA DE PENSIONES

GRAFICA No. 10
NUEVAS PENSIONES
2016

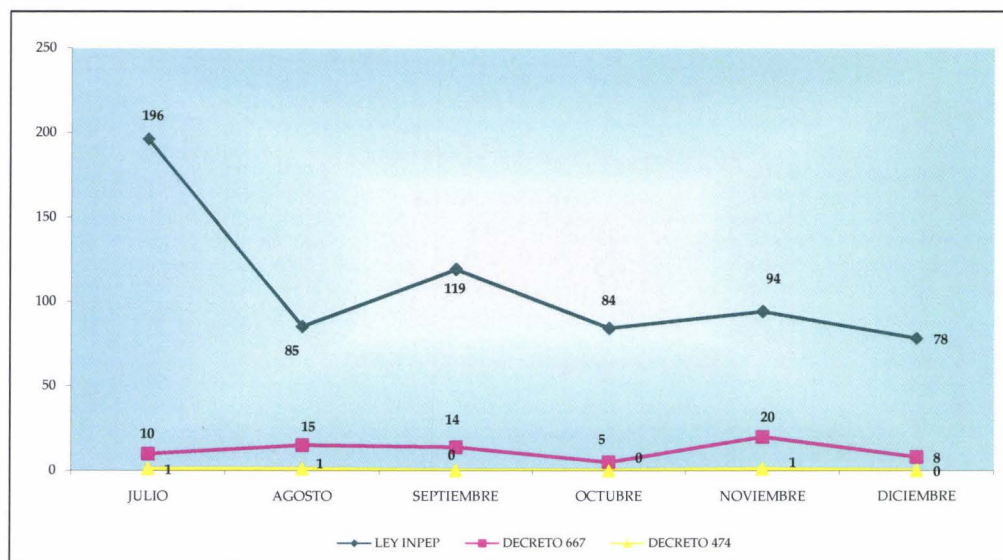

FUENTE: CUADRO No. 11

Capítulo III

Programa de Pensiones

CUADRO No. 12
INGRESO DE SOLICITUDES PARA TENER DERECHO A PENSION POR PRIMERA VEZ - 2016
CLASIFICADAS SEGUN ESPECIFICO DE PENSION

SEGUN REQUISITOS ESTABLECIDOS POR	MES						TOTAL
	JULIO	AGOSTO	SEPTIEMBRE	OCTUBRE	NOVIEMBRE	DICIEMBRE	
LEY INPEP	0	0	0	0	0	0	0
Invalidez	0	0	0	0	0	0	0
Vejez	0	0	0	0	0	0	0
Beneficiarios	0	0	0	0	0	0	0
LEY SAP	121	85	98	84	93	58	539
Invalidez	1	0	1	0	0	0	2
Vejez	48	35	32	20	18	11	164
Beneficiarios	72	50	65	64	75	47	373
TOTAL	121	85	98	84	93	58	539
Invalidez	1	0	1	0	0	0	2
Vejez	48	35	32	20	18	11	164
Beneficiarios	72	50	65	64	75	47	373

FUENTE: DEPARTAMENTO DE PENSIONES - INPEP

GRAFICA No. 11
COMPORTAMIENTO DEL TOTAL DE SOLICITUDES INGRESADAS
PARA TENER DERECHO A PENSION - 2016

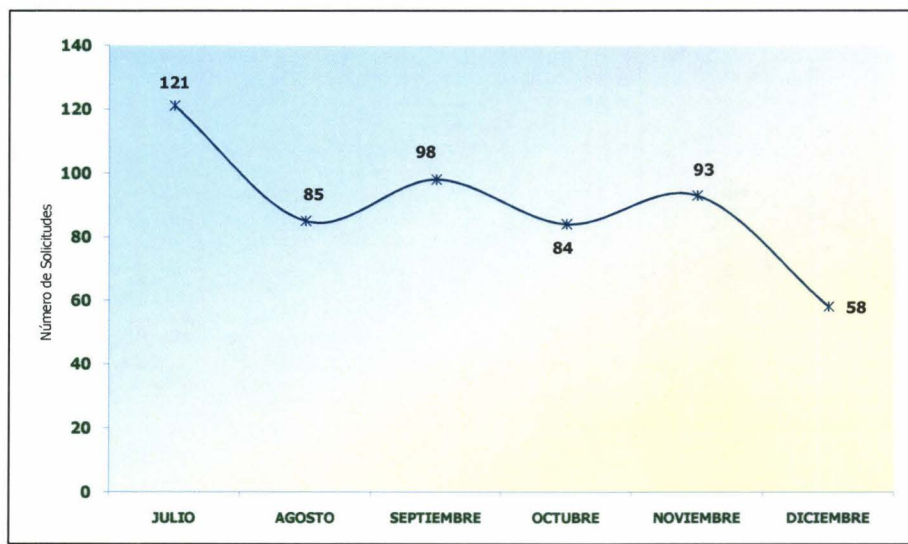

FUENTE: CUADRO No. 12

CUADRO No. 13
COTIZANTES VOLUNTARIOS
 CLASIFICADA SEGÚN RANGO DE EDAD Y SEXO
 AL 31 DE DICIEMBRE DE 2016

RANGOS DE EDAD	HOMBRES	MUJERES	TOTAL	%
De 46 a 50 años	0	0	0	0.00
De 51 a 55 años	0	1	1	14.29
De 56 a 60 años	0	2	2	28.57
De 61 a 65 años	1	1	2	28.57
De 66 a 70 años	2	0	2	28.57
De 71 años o más	0	0	0	0.00
TOTAL	3	4	7	100.00

FUENTE: SUBGERENCIA DE INFORMÁTICA- INPEP

GRAFICA No. 12
COTIZANTES VOLUNTARIOS
 CLASIFICADA SEGÚN RANGO DE EDAD Y SEXO

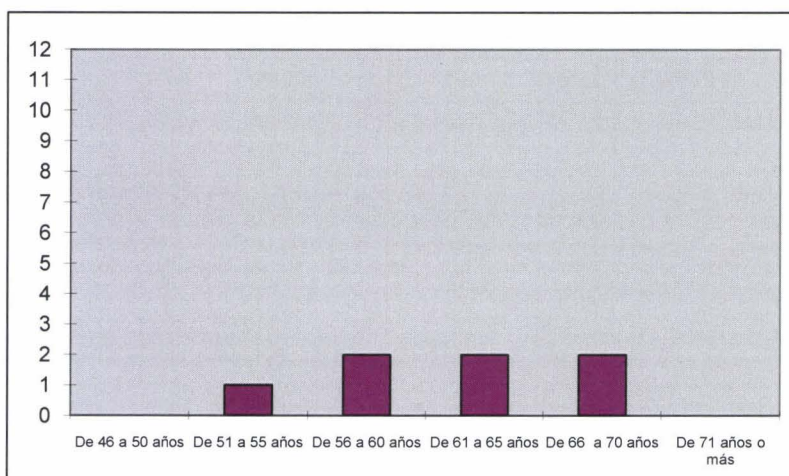

FUENTE: CUADRO No. 13

CUADRO No. 14
PENSIONES APROBADAS
 CLASIFICADAS SEGUN ESPECIFICO DE PENSION Y RESPONSABILIDAD FINANCIERA
REGIMEN ADMINISTRATIVO Y DOCENTE
JULIO - DICIEMBRE 2016

RESPONSABILIDAD FINANCIERA	INVALIDEZ		VEJEZ		VIUDEZ		ORFANDAD		ASCENDIENTES		TOTAL	
	No.	Monto	No.	Monto	No.	Monto	No.	Monto	No.	Monto	No.	Monto
INPEP	0	\$ -	179	\$ 129,148.63	385	\$ 77,982.30	46	\$ 5,404.87	1	\$ 207.60	611	\$ 212,743.40
JULIO	0	\$ -	50	\$ 32,276.77	77	\$ 15,051.38	13	\$ 1,222.01	0	\$ -	140	\$ 48,550.16
AGOSTO	0	\$ -	39	\$ 28,851.51	42	\$ 9,223.24	5	\$ 875.25	1	\$ 207.60	87	\$ 39,157.60
SEPTIEMBRE	0	\$ -	37	\$ 32,255.35	74	\$ 15,921.31	7	\$ 988.77	0	\$ -	118	\$ 49,165.43
OCTUBRE	0	\$ -	20	\$ 13,980.27	55	\$ 11,639.04	4	\$ 853.72	0	\$ -	79	\$ 26,473.03
NOVIEMBRE	0	\$ -	19	\$ 14,292.08	75	\$ 14,390.50	8	\$ 574.00	0	\$ -	102	\$ 29,256.58
DICIEMBRE	0	\$ -	14	\$ 7,492.65	62	\$ 11,756.83	9	\$ 891.12	0	\$ -	85	\$ 20,140.60
HACIENDA	0	\$ -	4	\$ 285.71	31	\$ 1,869.23	5	\$ 65.18	0	\$ -	40	\$ 2,220.12
JULIO	0	\$ -	0	\$ -	10	\$ 421.78	4	\$ 59.04	0	\$ -	14	\$ 480.82
AGOSTO	0	\$ -	0	\$ -	1	\$ 21.24	0	\$ -	0	\$ -	1	\$ 21.24
SEPTIEMBRE	0	\$ -	1	\$ 67.66	9	\$ 498.07	0	\$ -	0	\$ -	10	\$ 565.73
OCTUBRE	0	\$ -	1	\$ 99.30	4	\$ 272.11	0	\$ -	0	\$ -	5	\$ 371.41
NOVIEMBRE	0	\$ -	1	\$ 3.40	5	\$ 530.49	1	\$ 6.14	0	\$ -	7	\$ 540.03
DICIEMBRE	0	\$ -	1	\$ 115.35	2	\$ 125.54	0	\$ -	0	\$ -	3	\$ 240.89
ISSS	0	\$ -	85	\$ 8,566.36	79	\$ 4,075.73	15	\$ 751.86	0	\$ -	179	\$ 13,393.95
JULIO	0	\$ -	24	\$ 1,398.08	13	\$ 651.77	2	\$ 492.54	0	\$ -	39	\$ 2,542.39
AGOSTO	0	\$ -	11	\$ 1,265.63	10	\$ 488.51	3	\$ 35.75	0	\$ -	24	\$ 1,789.89
SEPTIEMBRE	0	\$ -	19	\$ 2,407.40	20	\$ 1,012.77	1	\$ 56.11	0	\$ -	40	\$ 3,476.28
OCTUBRE	0	\$ -	13	\$ 1,384.78	14	\$ 978.74	3	\$ 68.96	0	\$ -	30	\$ 2,432.48
NOVIEMBRE	0	\$ -	8	\$ 915.91	10	\$ 538.92	4	\$ 9.44	0	\$ -	22	\$ 1,464.27
DICIEMBRE	0	\$ -	10	\$ 1,194.56	12	\$ 405.02	2	\$ 89.06	0	\$ -	24	\$ 1,688.64
TOTAL	0	\$ -	179	\$ 138,000.70	385	\$ 83,927.26	46	\$ 6,221.91	1	\$ 207.60	611	\$ 228,357.47
JULIO	0	\$ -	50	\$ 33,674.85	77	\$ 16,124.93	13	\$ 1,773.59	0	\$ -	140	\$ 51,573.37
AGOSTO	0	\$ -	39	\$ 30,117.14	42	\$ 9,732.99	5	\$ 911.00	1	\$ 207.60	87	\$ 40,968.73
SEPTIEMBRE	0	\$ -	37	\$ 34,730.41	74	\$ 17,432.15	7	\$ 1,044.88	0	\$ -	118	\$ 53,207.44
OCTUBRE	0	\$ -	20	\$ 15,464.35	55	\$ 12,889.89	4	\$ 922.68	0	\$ -	79	\$ 29,276.92
NOVIEMBRE	0	\$ -	19	\$ 15,211.39	75	\$ 15,459.91	8	\$ 589.58	0	\$ -	102	\$ 31,260.88
DICIEMBRE	0	\$ -	14	\$ 8,802.56	62	\$ 12,287.39	9	\$ 980.18	0	\$ -	85	\$ 22,070.13

FUENTE: RESOLUCIONES DE PRESIDENCIA - INPEP

CUADRO No. 15
COMPARACION: SOLICITUDES INGRESADAS - PENSIONES APROBADAS
 DETALLADAS POR MES
 JULIO - DICIEMBRE 2016

MES	SOLICITUDES INGRESADAS				PENSIONES APROBADAS				DIFERENCIA ENTRE LA APROBACION Y EL INGRESO SOLICITUDES	
	Invalidez	Vejez	Muerte	Total	Invalidez	Vejez	*Muerte	Total		
JULIO	2	96	73	171	0	107	94	201	-30	25%
AGOSTO	0	72	53	125	1	81	57	139	-14	12%
SEPTIEMBRE	3	75	66	144	0	94	86	180	-36	30%
OCTUBRE	0	91	64	155	1	73	60	134	21	-18%
NOVIEMBRE	0	74	75	149	0	71	85	156	-7	6%
DICIEMBRE	1	54	47	102	0	80	75	155	-53	45%
TOTAL	6	462	378	846	2	506	457	965	-119	100%

FUENTE: DEPTO. DE PENSIONES Y RESOLUCIONES DE PRESIDENCIA, CUADROS No. 12, 14 y 16

*Las solicitudes de muerte de beneficiarios generan 2 a más pensiones

Gráfica No. 13
COMPARACION: SOLICITUDES INGRESADAS - PENSIONES APROBADAS
 JULIO -DICIEMBRE 2016

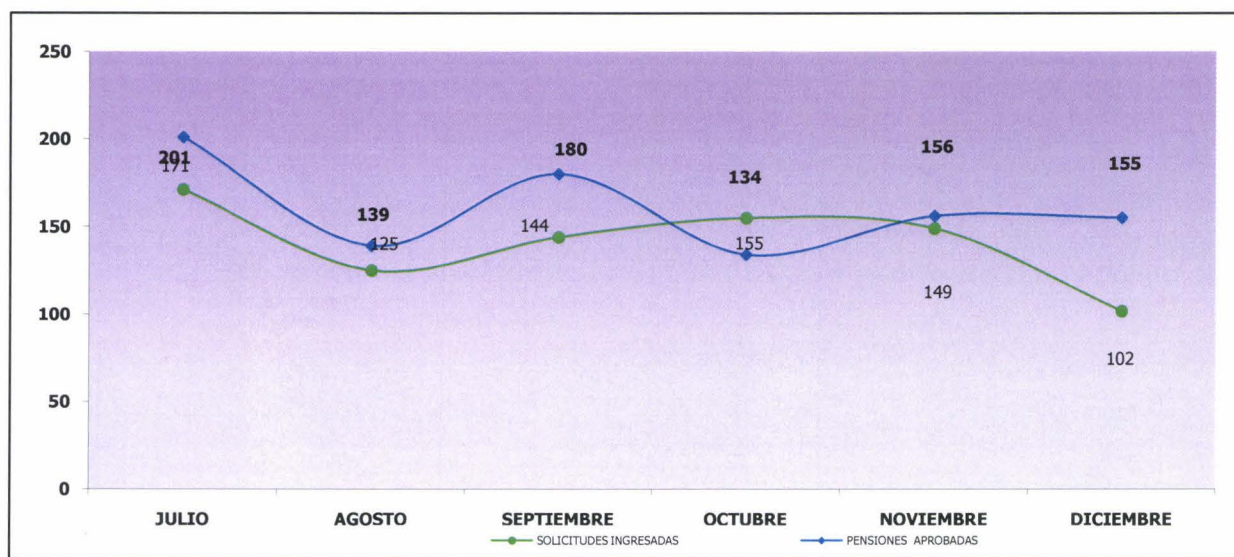

FUENTE: CUADRO No. 15

CUADRO No. 16
ASIGNACIONES APROBADAS
 CLASIFICADAS SEGUN ESPECIFICO DE PENSION
 JULIO - DICIEMBRE 2016

MESES	ESPECIFICO DE PENSION											
	Invalidez		Vejez		Viudez		Orfandad		Ascendientes		TOTAL	
	No.	Monto	No.	Monto	No.	Monto	No.	Monto	No.	Monto	No.	Monto
JULIO	0	\$ -	57	\$ 127,982.21	4	\$ 2,608.45	0	\$ -	0	\$ -	61	\$ 130,590.66
AGOSTO	1	\$ 1,277.49	42	\$ 112,234.75	6	\$ 18,709.19	3	\$ 1,230.09	0	\$ -	52	\$ 133,451.52
SEPTIEMBRE	0	\$ -	57	\$ 147,747.84	5	\$ 7,077.34	0	\$ -	0	\$ -	62	\$ 154,825.18
OCTUBRE	1	\$ 1,523.41	53	\$ 132,875.60	1	\$ 3,321.84	0	\$ -	0	\$ -	55	\$ 137,720.85
NOVIEMBRE	0	\$ -	52	\$ 138,889.68	2	\$ 2,317.40	0	\$ -	0	\$ -	54	\$ 141,207.08
DICIEMBRE	0	\$ -	66	\$ 159,171.77	4	\$ 7,914.66	0	\$ -	0	\$ -	70	\$ 167,086.43
TOTAL	2	\$ 2,800.90	327	\$ 818,901.85	22	\$ 41,948.88	3	\$ 1,230.09	0	\$ -	354	\$ 864,881.72

FUENTE: RESOLUCIONES DE PRESIDENCIA - INPEP

CUADRO No. 17
PAGO RETROACTIVO DE LAS PENSIONES APROBADAS
 CLASIFICADAS SEGUN ESPECIFICO DE PENSION
 JULIO - DICIEMBRE 2016

MESES	ESPECIFICO DE PENSION											
	Invalidez		Vejez		Viudez		Orfandad		Ascendientes		TOTAL	
	No.	Monto	No.	Monto	No.	Monto	No.	Monto	No.	Monto	No.	Monto
JULIO	0	\$ -	29	\$ 63,903.03	62	\$ 60,337.20	20	\$ 41,097.16	0	\$ -	111	\$ 165,337.39
AGOSTO	0	\$ -	29	\$ 73,979.09	37	\$ 63,330.42	5	\$ 15,066.70	1	\$ 276.80	72	\$ 152,653.01
SEPTIEMBRE	0	\$ -	29	\$ 74,418.82	70	\$ 102,826.16	7	\$ 7,281.47	0	\$ -	106	\$ 184,526.45
OCTUBRE	0	\$ -	17	\$ 30,000.53	49	\$ 76,905.07	4	\$ 1,817.08	0	\$ -	70	\$ 108,722.68
NOVIEMBRE	0	\$ -	17	\$ 72,955.69	69	\$ 45,580.93	8	\$ 12,217.56	0	\$ -	94	\$ 130,754.18
DICIEMBRE	0	\$ -	13	\$ 40,731.03	61	\$ 38,360.17	9	\$ 5,817.09	0	\$ -	83	\$ 84,908.29
TOTAL	0	\$ -	134	\$ 355,988.19	348	\$ 387,339.95	53	\$ 83,297.06	1	\$ 276.80	536	\$ 826,902.00

FUENTE: RESOLUCIONES DE PRESIDENCIA - INPEP

Capítulo IV

Ingresos y Egresos

CUADRO No.18
INGRESOS DE GESTIÓN REPORTADOS
DETALLADOS POR MES
JULIO-DICIEMBRE 2016

MES	CONCEPTO									TOTAL
	Cotizaciones y Aportaciones	Rendimientos de la Reserva Técnica				Arrendamiento Bienes Inmuebles	Transferencias BMI	Venta de Bienes y Servicios	Actualizaciones y Ajustes	
		Programa de préstamos	Depósitos	Cuentas de Ahorro	TOTAL					
JULIO	\$ 1,129,955.48	\$ 29,756.25	\$ 43,833.11	\$ 2,867.80	\$ 1,206,412.64	\$ 115.00	\$ 21,266,341.62	\$ 7,377.11	\$ 27,786.25	\$ 22,508,032.62
AGOSTO	\$ 1,331,721.82	\$ 22,222.56	\$ 43,159.69	\$ 3,224.79	\$ 1,400,328.86	\$ 125.00	\$ 21,424,895.11	\$ 8,207.35	\$ 16,244.14	\$ 22,849,800.46
SEPTIEMBRE	\$ 1,222,284.61	\$ 24,086.83	\$ 37,880.26	\$ 6,164.47	\$ 1,290,416.17	\$ 28,776.00	\$ 21,419,500.56	\$ 5,561.29	\$ 26,941.95	\$ 22,771,195.97
OCTUBRE	\$ 1,183,732.05	\$ 21,714.49	\$ 43,951.23	\$ 3,737.85	\$ 1,253,135.62	\$ 250.00	\$ 22,425,518.01	\$ 6,330.78	\$ 29,529.65	\$ 23,714,764.06
NOVIEMBRE	\$ 1,328,870.22	\$ 39,605.01	\$ 39,524.88	\$ 6,547.86	\$ 1,414,547.97	\$ 9,592.00	\$ 24,841,739.03	\$ 6,271.78	\$ 29,481.19	\$ 26,301,631.97
DICIEMBRE	\$ 1,211,501.34	\$ 20,051.86	\$ 34,181.33	\$ 8,087.15	\$ 1,273,821.68	\$ 250.00	\$ 31,504,806.83	\$ 5,239.73	\$ 25,635.39	\$ 32,809,753.63
TOTAL	\$ 7,408,065.52	\$ 157,437.00	\$ 242,530.50	\$ 30,629.92	\$ 7,838,662.94	\$ 39,108.00	\$ 142,882,801.16	\$ 38,988.04	\$ 155,618.57	\$ 150,955,178.71

FUENTE: ESTADOS FINANCIEROS, DEPARTAMENTO DE CONTABILIDAD - INPEP

GRAFICA No. 17
COMPORTAMIENTO DE INGRESOS DE GESTION
DETALLADOS POR MES
AL 31 DE DICIEMBRE DE 2016

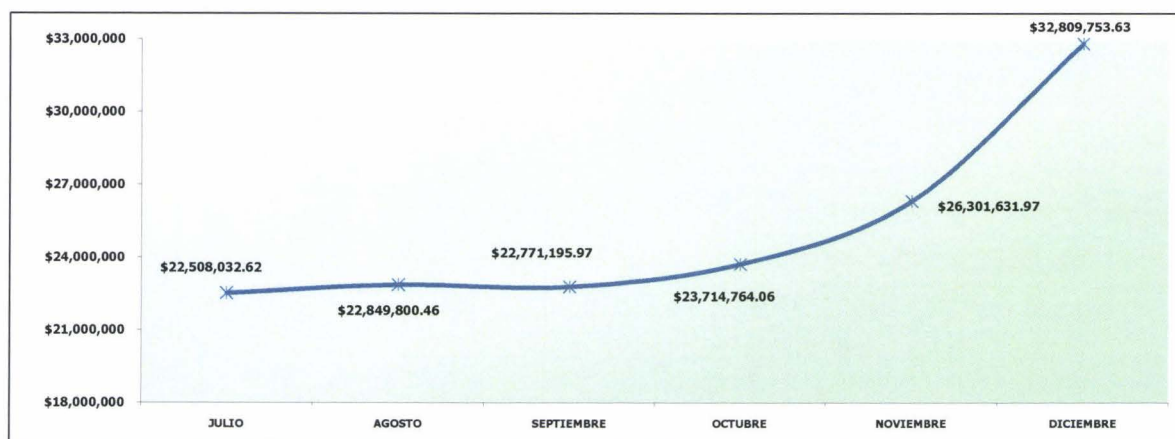

FUENTE: CUADRO No. 18

CUADRO No. 19
EGRESOS DE GESTION REPORTADOS
DETALLADOS POR MES
AL 31 DE DICIEMBRE DE 2016

MES	CONCEPTO									TOTAL
	Gastos Previsionales	Gastos de Administración						Costo de Venta y Cargos Calculados ^{1/}	Otros gastos	
		En personal	En bienes de consumo	En bienes capitalizables	Financieros e Impuestos	Transferencias Corrientes al Sector Pvdto.	TOTAL			
JULIO	\$ 22,273,369.75	\$ 335,708.93	\$ 75,848.94	\$ 13,899.81	\$ 61,527.98	\$ 11,255.96	\$ 498,241.62	\$ 53,736.38	\$ 15,761.98	\$ 22,841,109.73
AGOSTO	\$ 22,331,079.98	\$ 269,956.77	\$ 140,140.81	\$ 8,245.57	\$ 7,899.74	\$ 9,352.04	\$ 435,594.93	\$ 53,770.71	\$ 55.29	\$ 22,820,500.91
SEPTIEMBRE	\$ 22,677,592.60	\$ 260,777.93	\$ 76,159.72	\$ 764.00	\$ 2,912.64	\$ 13,681.02	\$ 354,295.31	\$ 52,670.14	\$ 808.54	\$ 23,085,366.59
OCTUBRE	\$ 22,703,511.69	\$ 264,269.79	\$ 87,716.82	\$ 573.37	\$ 3,873.73	\$ 6,358.87	\$ 362,792.58	\$ 54,567.79	\$ 583.37	\$ 23,121,455.43
NOVIEMBRE	\$ 24,478,090.47	\$ 541,744.86	\$ 77,598.06	\$ 1,100.35	\$ 2,807.96	\$ 7,850.63	\$ 631,101.86	\$ 52,845.45	\$ 2,483.42	\$ 25,164,521.20
DICIEMBRE	\$ 35,107,849.07	\$ 717,077.76	\$ 226,096.62	\$ 12,105.49	\$ 6,399.93	\$ 531,052.21	\$ 1,492,732.01	\$ 53,989.53	\$ 807.43	\$ 36,655,378.04
TOTAL	\$ 149,571,493.56	\$ 2,389,536.04	\$ 683,560.97	\$ 36,688.59	\$ 85,421.98	\$ 579,550.73	\$ 3,774,758.31	\$ 321,580.00	\$ 20,500.03	\$ 153,688,331.90

FUENTE: ESTADOS FINANCIEROS, DEPARTAMENTO DE CONTABILIDAD - INPEP

1/: Incluye la reserva de saneamiento de la cartera de préstamos

GRAFICA No. 15
COMPORTAMIENTO DE EGRESOS DE GESTION
DETALLADOS POR MES
AL 31 DE DICIEMBRE DE 2016

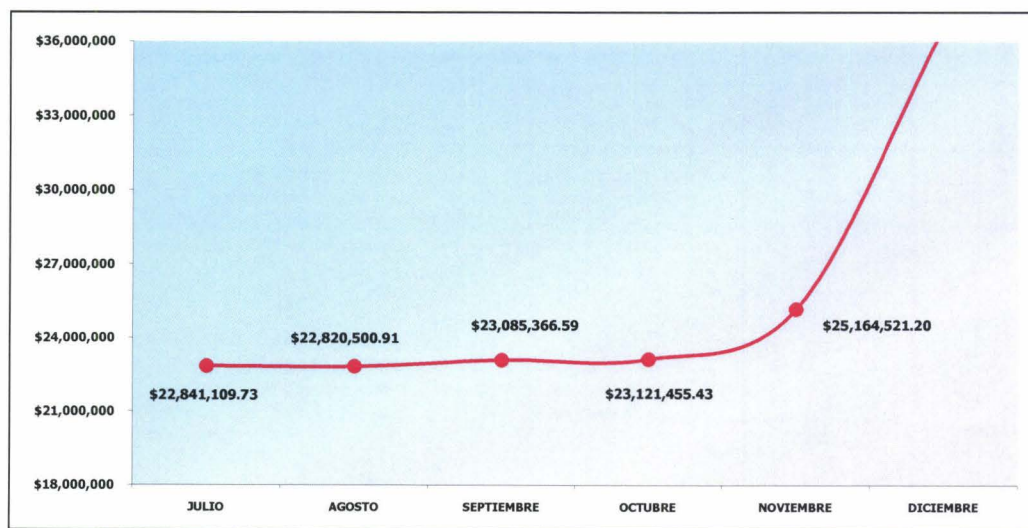

FUENTE: CUADRO No. 19

CUADRO No. 20

TOTAL DE INGRESOS Y EGRESOS REPORTADOS

AL 31 DE DICIEMBRE DE 2016

MES	CONCEPTO		
	INGRESOS	EGRESOS	DIFERENCIA
JULIO	\$ 22,508,032.62	\$ 22,841,109.73	\$ (333,077.11)
AGOSTO	\$ 22,849,800.46	\$ 22,820,500.91	\$ 29,299.55
SEPTIEMBRE	\$ 22,771,195.97	\$ 23,085,366.59	\$ (314,170.62)
OCTUBRE	\$ 23,714,764.06	\$ 23,121,455.43	\$ 593,308.63
NOVIEMBRE	\$ 26,301,631.97	\$ 25,164,521.20	\$ 1,137,110.77
DICIEMBRE	\$ 32,809,753.63	\$ 36,655,378.04	\$ (3,845,624.41)
TOTAL	\$ 150,955,178.71	\$ 153,688,331.90	\$ (2,733,153.19)

FUENTE: CUADROS No. 18 y 19

GRAFICA No. 16

COMPORTAMIENTO DE LOS INGRESOS Y EGRESOS REPORTADOS

AL 31 DE DICIEMBRE DE 2016

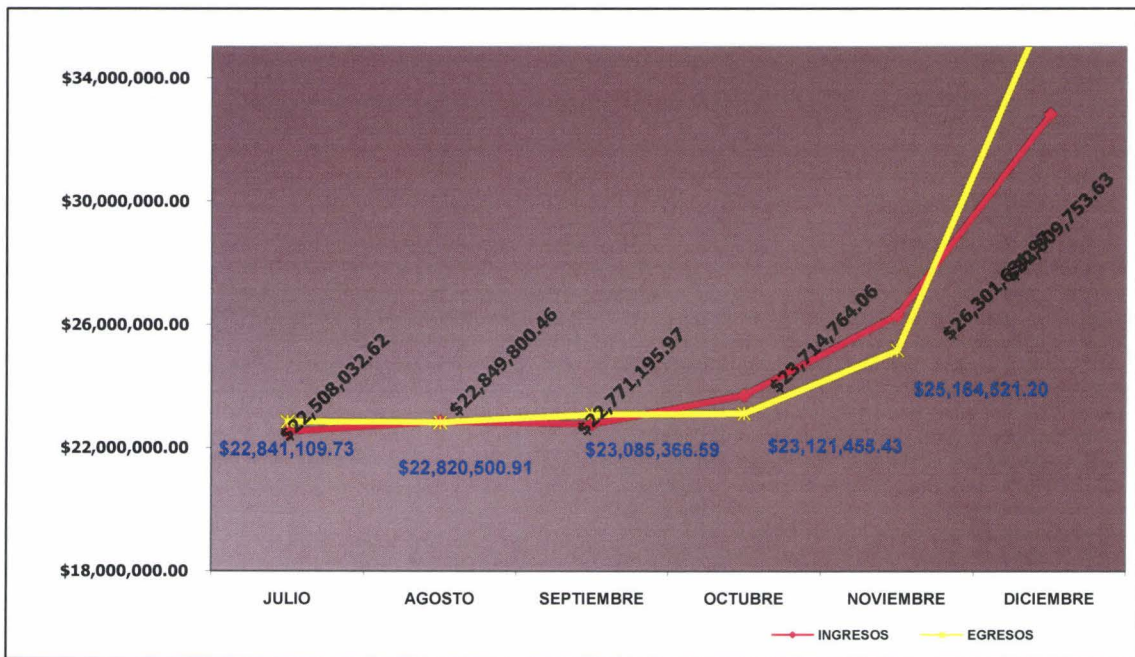

FUENTE: CUADRO No. 20

CUADRO No. 21
**INGRESOS EN CONCEPTO DE COTIZACIONES
 Y APORTACIONES**

AL 31 DE DICIEMBRE DE 2016

MES	SECTOR DEL GOBIERNO			TOTAL
	Contribuciones Patronales	Contribuciones Laborales	Voluntarias	
JULIO	\$ 564,500.04	\$ 564,483.07	\$ 972.37	\$ 1,129,955.48
AGOSTO	\$ 665,556.58	\$ 665,122.51	\$ 1,042.73	\$ 1,331,721.82
SEPTIEMBRE	\$ 610,612.77	\$ 611,138.21	\$ 533.63	\$ 1,222,284.61
OCTUBRE	\$ 591,647.37	\$ 591,646.56	\$ 438.12	\$ 1,183,732.05
NOVIEMBRE	\$ 662,353.54	\$ 662,352.55	\$ 4,164.13	\$ 1,328,870.22
DICIEMBRE	\$ 605,478.48	\$ 605,632.65	\$ 390.21	\$ 1,211,501.34
TOTAL	\$ 3,700,148.78	\$ 3,700,375.55	\$ 7,541.19	\$ 7,408,065.52

FUENTE: REPORTE DE EJECUCION PRESUPUESTARIA, DEPARTAMENTO DE CONTABILIDAD - INPEP

GRAFICA No. 17
**COMPORTAMIENTO DE LOS INGRESOS EN CONCEPTO
 DE COTIZACIONES Y APORTACIONES**
 AL 31 DE DICIEMBRE DE 2016

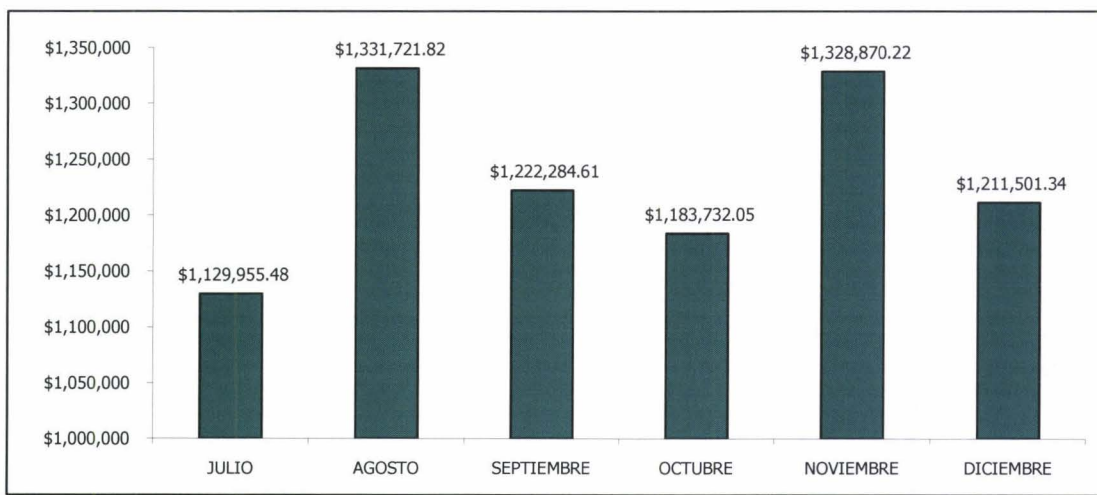

FUENTE: CUADRO No. 21

CUADRO No. 22
CONSOLIDADO DE LOS GASTOS PREVISIONALES
DETALLADOS POR MES
2016

CONCEPTO	MES						TOTAL
	JULIO	AGOSTO	SEPTIEMBRE	OCTUBRE	NOVIEMBRE	DICIEMBRE	
PENSIONES	\$ 18,680,196.59	\$ 18,709,212.77	\$ 18,959,277.31	\$ 18,880,165.89	\$ 18,767,423.47	\$ 18,762,650.59	\$ 112,758,926.62
Invalidez	\$ 115,083.04	\$ 114,224.44	\$ 116,376.65	\$ 113,435.77	\$ 112,909.55	\$ 112,715.72	\$ 684,745.17
Vejez	\$ 15,474,530.35	\$ 15,386,475.46	\$ 15,644,033.85	\$ 15,511,255.83	\$ 15,423,832.92	\$ 15,425,373.92	\$ 92,865,502.33
Viudez	\$ 2,861,082.08	\$ 2,899,340.04	\$ 2,913,164.69	\$ 2,991,579.37	\$ 2,977,523.31	\$ 2,950,125.78	\$ 17,592,815.27
Orfandad	\$ 188,861.67	\$ 270,798.30	\$ 242,814.78	\$ 227,261.66	\$ 215,430.09	\$ 237,438.58	\$ 1,382,605.08
Ascendientes	\$ 40,639.45	\$ 38,374.53	\$ 42,887.34	\$ 36,633.26	\$ 37,727.60	\$ 36,996.59	\$ 233,258.77
AGUINALDOS	\$ 3,779.56	\$ 4,537.86	\$ 3,448.30	\$ 4,849.05	\$ 5,845.88	\$ 12,388,210.44	\$ 12,410,671.09
ASIGNACIONES	\$ 141,181.95	\$ 116,852.56	\$ 147,539.80	\$ 183,219.65	\$ 143,797.71	\$ 130,331.93	\$ 862,923.60
AUXILIOS DE SEPELIO	\$ 15,999.90	\$ 7,314.24	\$ 11,885.64	\$ 11,657.07	\$ 13,257.06	\$ 14,171.34	\$ 74,285.25
CERTIFICADOS DE TRASPASO	\$ -	\$ -	\$ -	\$ -	\$ -	\$ 17.25	\$ 17.25
Confia	\$ -	\$ -	\$ -	\$ -	\$ -	\$ 17.25	\$ 17.25
TRANSF. AFP'S	\$ 3,432,211.75	\$ 3,493,162.55	\$ 3,555,441.55	\$ 3,623,620.03	\$ 5,547,766.35	\$ 3,812,467.52	\$ 23,464,669.75
Crecer	\$ 1,405,680.67	\$ 1,443,437.28	\$ 2,089,334.89	\$ 1,490,270.85	\$ 2,280,394.74	\$ 1,588,137.85	\$ 10,297,256.28
Confia	\$ 2,026,531.08	\$ 2,049,725.27	\$ 1,466,106.66	\$ 2,133,349.18	\$ 3,267,371.61	\$ 2,224,329.67	\$ 13,167,413.47
TOTAL	\$ 22,273,369.75	\$ 22,331,079.98	\$ 22,677,592.60	\$ 22,703,511.69	\$ 24,478,090.47	\$ 35,107,831.82	\$ 149,571,493.56

FUENTE: REPORTE DE EJECUCION PRESUPUESTARIA, DEPARTAMENTO DE CONTABILIDAD - INPEP

CUADRO No. 23
EGRESOS EN CONCEPTO DE PENSIONES Y OTRAS PRESTACIONES - LEY INPEP
RECURSOS PROPIOS
DETALLADOS POR MES
2016

CONCEPTO	MES						TOTAL
	JULIO	AGOSTO	SEPTIEMBRE	OCTUBRE	NOVIEMBRE	DICIEMBRE	
PENSIONES	\$ 937,317.23	\$ 939,569.15	\$ 735,338.33	\$ (587.17)	\$ 1,493,941.89	\$ 1,702,589.78	\$ 5,808,169.21
Invalidez	\$ -	\$ -	\$ -	\$ -	\$ -	\$ -	\$ -
Vejez	\$ 937,317.23	\$ 939,569.15	\$ 735,338.33	\$ (587.17)	\$ 1,493,941.89	\$ 1,702,589.78	\$ 5,808,169.21
Viudez	\$ -	\$ -	\$ -	\$ -	\$ -	\$ -	\$ -
Orfandad	\$ -	\$ -	\$ -	\$ -	\$ -	\$ -	\$ -
Ascendientes	\$ -	\$ -	\$ -	\$ -	\$ -	\$ -	\$ -
AGUINALDOS	\$ -	\$ -	\$ -	\$ -	\$ -	\$ 84,847.30	\$ 84,847.30
ASIGNACIONES	\$ -	\$ -	\$ -	\$ -	\$ -	\$ -	\$ -
CERTIFICADO DE TRASPASO	\$ -	\$ -	\$ -	\$ -	\$ -	\$ 17.25	\$ 17.25
Confia	\$ -	\$ -	\$ -	\$ -	\$ -	\$ 17.25	\$ 17.25
AUXILIOS DE SEPELIO	\$ 15,999.90	\$ 7,314.24	\$ 11,885.64	\$ 11,657.07	\$ 13,257.06	\$ 14,171.34	\$ 74,285.25
CONSOLIDADO	\$ 953,317.13	\$ 946,883.39	\$ 747,223.97	\$ 11,069.90	\$ 1,507,198.95	\$ 1,801,608.42	\$ 5,967,319.01
Invalidez	\$ -	\$ -	\$ -	\$ -	\$ -	\$ -	\$ -
Vejez	\$ 937,317.23	\$ 939,569.15	\$ 735,338.33	\$ (587.17)	\$ 1,493,941.89	\$ 1,702,589.78	\$ 5,808,169.21
Viudez	\$ -	\$ -	\$ -	\$ -	\$ -	\$ -	\$ -
Orfandad	\$ -	\$ -	\$ -	\$ -	\$ -	\$ -	\$ -
Ascendientes	\$ -	\$ -	\$ -	\$ -	\$ -	\$ -	\$ -
AGUINALDOS	\$ -	\$ -	\$ -	\$ -	\$ -	\$ 84,847.30	\$ 84,847.30
ASIGNACIONES	\$ -	\$ -	\$ -	\$ -	\$ -	\$ -	\$ -
AUXILIOS DE SEPELIO	\$ 15,999.90	\$ 7,314.24	\$ 11,885.64	\$ 11,657.07	\$ 13,257.06	\$ 14,171.34	\$ 74,285.25
CERTIFICADO DE TRASPASO	\$ -	\$ -	\$ -	\$ -	\$ -	\$ 17.25	\$ 17.25

FUENTE: REPORTE DE EJECUCION PRESUPUESTARIA, DEPARTAMENTO DE CONTABILIDAD - INPEP

CUADRO No. 24
CONSOLIDADO DE EGRESOS EN CONCEPTO DE PENSIONES Y OTRAS PRESTACIONES - LEY INPEP
TRANSFERENCIAS CORRIENTES
DETALLADOS POR MES
2016

CONCEPTO	MES						TOTAL
	JULIO	AGOSTO	SEPTIEMBRE	OCTUBRE	NOVIEMBRE	DICIEMBRE	
PENSIONES	\$ 17,742,879.36	\$ 17,769,643.62	\$ 18,223,938.98	\$ 18,880,753.06	\$ 17,273,481.58	\$ 17,060,060.81	\$ 106,950,757.41
Invalidez	\$ 115,083.04	\$ 114,224.44	\$ 116,376.65	\$ 113,435.77	\$ 112,909.55	\$ 112,715.72	\$ 684,745.17
Vejez	\$ 14,537,213.12	\$ 14,446,906.31	\$ 14,908,695.52	\$ 15,511,843.00	\$ 13,929,891.03	\$ 13,722,784.14	\$ 87,057,333.12
Viudez	\$ 2,861,082.08	\$ 2,899,340.04	\$ 2,913,164.69	\$ 2,991,579.37	\$ 2,977,523.31	\$ 2,950,125.78	\$ 17,592,815.27
Orfandad	\$ 188,861.67	\$ 270,798.30	\$ 242,814.78	\$ 227,261.66	\$ 215,430.09	\$ 237,438.58	\$ 1,382,605.08
Ascendientes	\$ 40,639.45	\$ 38,374.53	\$ 42,887.34	\$ 36,633.26	\$ 37,727.60	\$ 36,996.59	\$ 233,258.77
AGUINALDOS	\$ 3,779.56	\$ 4,537.86	\$ 3,448.30	\$ 4,849.05	\$ 5,845.88	\$ 12,303,363.14	\$ 12,325,823.79
ASIGNACIONES	\$ 141,181.95	\$ 116,852.56	\$ 147,539.80	\$ 183,219.65	\$ 143,797.71	\$ 130,331.93	\$ 862,923.60
TRANSF. AFP'S	\$ 3,432,211.75	\$ 3,493,162.55	\$ 3,555,441.55	\$ 3,623,620.03	\$ 5,547,766.35	\$ 3,812,467.52	\$ 23,464,669.75
CONSOLIDADO	\$ 21,320,052.62	\$ 21,384,196.59	\$ 21,930,368.63	\$ 22,692,441.79	\$ 22,970,891.52	\$ 33,306,223.40	\$ 143,604,174.55
Invalidez	\$ 115,083.04	\$ 114,224.44	\$ 116,376.65	\$ 113,435.77	\$ 112,909.55	\$ 112,715.72	\$ 684,745.17
Vejez	\$ 14,537,213.12	\$ 14,446,906.31	\$ 14,908,695.52	\$ 15,511,843.00	\$ 13,929,891.03	\$ 13,722,784.14	\$ 87,057,333.12
Viudez	\$ 2,861,082.08	\$ 2,899,340.04	\$ 2,913,164.69	\$ 2,991,579.37	\$ 2,977,523.31	\$ 2,950,125.78	\$ 17,592,815.27
Orfandad	\$ 188,861.67	\$ 270,798.30	\$ 242,814.78	\$ 227,261.66	\$ 215,430.09	\$ 237,438.58	\$ 1,382,605.08
Ascendientes	\$ 40,639.45	\$ 38,374.53	\$ 42,887.34	\$ 36,633.26	\$ 37,727.60	\$ 36,996.59	\$ 233,258.77
AGUINALDOS	\$ 3,779.56	\$ 4,537.86	\$ 3,448.30	\$ 4,849.05	\$ 5,845.88	\$ 12,303,363.14	\$ 12,325,823.79
ASIGNACIONES	\$ 141,181.95	\$ 116,852.56	\$ 147,539.80	\$ 183,219.65	\$ 143,797.71	\$ 130,331.93	\$ 862,923.60
TRANSF. AFP'S	\$ 3,432,211.75	\$ 3,493,162.55	\$ 3,555,441.55	\$ 3,623,620.03	\$ 5,547,766.35	\$ 3,812,467.52	\$ 23,464,669.75

FUENTE: REPORTE DE EJECUCION PRESUPUESTARIA, DEPARTAMENTO DE CONTABILIDAD - INPEP

La diferencia con Ejecutado de \$ 458,328.98, se provisionó para complementar pago de pensiones del mes de enero 2017.

CUADRO No. 25
EGRESOS EN CONCEPTO DE PENSIONES Y OTRAS PRESTACIONES - DECRETO 667
DETALLADOS POR MES
2016

CONCEPTO	MES						TOTAL
	JULIO	AGOSTO	SEPTIEMBRE	OCTUBRE	NOVIEMBRE	DICIEMBRE	
PENSIONES	\$ 2,093,960.05	\$ 2,079,167.51	\$ 2,091,263.62	\$ 2,096,616.53	\$ 2,084,219.40	\$ 2,085,399.85	\$ 12,530,626.96
Vejez	\$ 1,807,453.12	\$ 1,794,089.60	\$ 1,807,508.82	\$ 1,779,978.83	\$ 1,794,487.71	\$ 1,788,281.14	\$ 10,771,799.22
Viudez	\$ 272,614.20	\$ 271,586.80	\$ 266,359.81	\$ 295,546.14	\$ 272,947.28	\$ 279,743.44	\$ 1,658,797.67
Orfandad	\$ 11,765.88	\$ 12,147.78	\$ 16,107.04	\$ 18,479.76	\$ 14,601.41	\$ 16,337.27	\$ 89,439.14
Ascendientes	\$ 2,126.85	\$ 1,343.33	\$ 1,287.95	\$ 2,611.80	\$ 2,183.00	\$ 1,038.00	\$ 10,590.93
AGUINALDOS	\$ 458.20	\$ 198.40	\$ 207.60	\$ 340.63	\$ 264.17	\$ 1,777,121.67	\$ 1,778,590.67
ASIGNACIONES				\$ -	\$ -	\$ -	\$ -
Vejez	\$ -	\$ -	\$ -	\$ -	\$ -	\$ -	\$ -
Viudez	\$ -	\$ -	\$ -	\$ -	\$ -	\$ -	\$ -
CONSOLIDADO	\$ 2,094,418.25	\$ 2,079,365.91	\$ 2,091,471.22	\$ 2,096,957.16	\$ 2,084,483.57	\$ 3,862,521.52	\$ 14,309,217.63
Vejez	\$ 1,807,453.12	\$ 1,794,089.60	\$ 1,807,508.82	\$ 1,779,978.83	\$ 1,794,487.71	\$ 1,788,281.14	\$ 10,771,799.22
Viudez	\$ 272,614.20	\$ 271,586.80	\$ 266,359.81	\$ 295,546.14	\$ 272,947.28	\$ 279,743.44	\$ 1,658,797.67
Orfandad	\$ 11,765.88	\$ 12,147.78	\$ 16,107.04	\$ 18,479.76	\$ 14,601.41	\$ 16,337.27	\$ 89,439.14
Ascendientes	\$ 2,126.85	\$ 1,343.33	\$ 1,287.95	\$ 2,611.80	\$ 2,183.00	\$ 1,038.00	\$ 10,590.93
AGUINALDOS	\$ 458.20	\$ 198.40	\$ 207.60	\$ 340.63	\$ 264.17	\$ 1,777,121.67	\$ 1,778,590.67

FUENTE: REPORTE DE EJECUCION PRESUPUESTARIA, DEPARTAMENTO DE CONTABILIDAD - INPEP

CUADRO No. 26
EGRESOS EN CONCEPTO DE PENSIONES Y OTRAS PRESTACIONES - DECRETO 474
DETALLADOS POR MES
2016

CONCEPTO	MES						TOTAL
	JULIO	AGOSTO	SEPTIEMBRE	OCTUBRE	NOVIEMBRE	DICIEMBRE	
PENSIONES	\$ 196,740.46	\$ 198,017.36	\$ 198,725.09	\$ 193,794.97	\$ 191,466.66	\$ 192,703.73	\$ 1,171,448.27
Vejez	\$ 104,303.36	\$ 101,871.52	\$ 103,106.08	\$ 98,546.44	\$ 96,165.18	\$ 96,292.42	\$ 600,285.00
Viudez	\$ 56,284.33	\$ 58,466.21	\$ 59,705.71	\$ 58,965.58	\$ 60,803.78	\$ 59,271.63	\$ 353,497.24
Orfandad	\$ 36,152.77	\$ 37,679.63	\$ 35,913.30	\$ 36,282.95	\$ 34,497.70	\$ 37,139.68	\$ 217,666.03
Ascendientes	\$ -	\$ -	\$ -	\$ -	\$ -	\$ -	\$ -
AGUINALDOS	\$ 207.60	\$ 245.77	\$ -	\$ -	\$ 103.80	\$ 132,465.53	\$ 133,022.70
CONSOLIDADO	\$ 196,948.06	\$ 198,263.13	\$ 198,725.09	\$ 193,794.97	\$ 191,570.46	\$ 325,169.26	\$ 1,304,470.97
Vejez	\$ 104,303.36	\$ 101,871.52	\$ 103,106.08	\$ 98,546.44	\$ 96,165.18	\$ 96,292.42	\$ 600,285.00
Viudez	\$ 56,284.33	\$ 58,466.21	\$ 59,705.71	\$ 58,965.58	\$ 60,803.78	\$ 59,271.63	\$ 353,497.24
Orfandad	\$ 36,152.77	\$ 37,679.63	\$ 35,913.30	\$ 36,282.95	\$ 34,497.70	\$ 37,139.68	\$ 217,666.03
Ascendientes	\$ -	\$ -	\$ -	\$ -	\$ -	\$ -	\$ -
AGUINALDOS	\$ 207.60	\$ 245.77	\$ -	\$ -	\$ 103.80	\$ 132,465.53	\$ 133,022.70

FUENTE: REPORTE DE EJECUCION PRESUPUESTARIA, DEPARTAMENTO DE CONTABILIDAD - INPEP

CUADRO No. 27

EGRESOS EN CONCEPTO DE PENSIONES Y OTRAS PRESTACIONES - ISSS

DETALLADOS POR MES

2016

CONCEPTO	MES						TOTAL
	JULIO	AGOSTO	SEPTIEMBRE	OCTUBRE	NOVIEMBRE	DICIEMBRE	
PENSIONES	\$ 937,519.62	\$ 937,052.21	\$ 938,168.24	\$ 940,426.51	\$ 944,300.26	\$ 945,560.77	\$ 5,643,027.61
Invalidez	\$ 4,007.13	\$ 4,378.72	\$ 4,080.52	\$ 4,069.32	\$ 4,069.32	\$ 4,069.32	\$ 24,674.33
Vejez	\$ 830,568.41	\$ 820,388.52	\$ 828,182.72	\$ 825,316.59	\$ 829,503.68	\$ 829,592.39	\$ 4,963,552.31
Viudez	\$ 95,110.72	\$ 100,735.05	\$ 96,726.47	\$ 100,352.03	\$ 101,546.67	\$ 101,078.32	\$ 595,549.26
Orfandad	\$ 6,470.75	\$ 10,321.22	\$ 7,941.21	\$ 9,490.37	\$ 7,982.39	\$ 9,639.76	\$ 51,845.70
Ascendientes	\$ 1,362.61	\$ 1,228.70	\$ 1,237.32	\$ 1,198.20	\$ 1,198.20	\$ 1,180.98	\$ 7,406.01
AGUINALDOS	\$ 92.64	\$ 216.05	\$ 165.70	\$ 42.61	\$ 70.67	\$ 541,502.73	\$ 542,090.40
CONSOLIDADO	\$ 937,612.26	\$ 937,268.26	\$ 938,333.94	\$ 940,469.12	\$ 944,370.93	\$ 1,487,063.50	\$ 6,185,118.01
Invalidez	\$ 4,007.13	\$ 4,378.72	\$ 4,080.52	\$ 4,069.32	\$ 4,069.32	\$ 4,069.32	\$ 24,674.33
Vejez	\$ 830,568.41	\$ 820,388.52	\$ 828,182.72	\$ 825,316.59	\$ 829,503.68	\$ 829,592.39	\$ 4,963,552.31
Viudez	\$ 95,110.72	\$ 100,735.05	\$ 96,726.47	\$ 100,352.03	\$ 101,546.67	\$ 101,078.32	\$ 595,549.26
Orfandad	\$ 6,470.75	\$ 10,321.22	\$ 7,941.21	\$ 9,490.37	\$ 7,982.39	\$ 9,639.76	\$ 51,845.70
Ascendientes	\$ 1,362.61	\$ 1,228.70	\$ 1,237.32	\$ 1,198.20	\$ 1,198.20	\$ 1,180.98	\$ 7,406.01
AGUINALDOS	\$ 92.64	\$ 216.05	\$ 165.70	\$ 42.61	\$ 70.67	\$ 541,502.73	\$ 542,090.40

FUENTE: REPORTE DE EJECUCION PRESUPUESTARIA, DEPARTAMENTO DE CONTABILIDAD - INPEP

CUADRO No. 28

EGRESOS EN CONCEPTO DE PENSIONES Y OTRAS PRESTACIONES - LEY INPEP

TRANSFERENCIAS CORRIENTES

DETALLADOS POR MES

2016

CONCEPTO	MES						TOTAL
	JULIO	AGOSTO	SEPTIEMBRE	OCTUBRE	NOVIEMBRE	DICIEMBRE	
PENSIONES	\$ 14,514,659.23	\$ 14,555,406.54	\$ 14,995,782.03	\$ 15,649,915.05	\$ 14,053,495.26	\$ 13,836,396.46	\$ 87,605,654.57
Invalidez	\$ 111,075.91	\$ 109,845.72	\$ 112,296.13	\$ 109,366.45	\$ 108,840.23	\$ 108,646.40	\$ 660,070.84
Vejez	\$ 11,794,888.23	\$ 11,730,556.67	\$ 12,169,897.90	\$ 12,808,001.14	\$ 11,209,734.46	\$ 11,008,618.19	\$ 70,721,696.59
Viudez	\$ 2,437,072.83	\$ 2,468,551.98	\$ 2,490,372.70	\$ 2,536,715.62	\$ 2,542,225.58	\$ 2,510,032.39	\$ 14,984,971.10
Orfandad	\$ 134,472.27	\$ 210,649.67	\$ 182,853.23	\$ 163,008.58	\$ 158,348.59	\$ 174,321.87	\$ 1,023,654.21
Ascendientes	\$ 37,149.99	\$ 35,802.50	\$ 40,362.07	\$ 32,823.26	\$ 34,346.40	\$ 34,777.61	\$ 215,261.83
AGUINALDOS	\$ 3,021.12	\$ 3,877.64	\$ 3,075.00	\$ 4,465.81	\$ 5,407.24	\$ 9,852,273.21	\$ 9,872,120.02
ASIGNACIONES	\$ 141,181.95	\$ 116,852.56	\$ 147,539.80	\$ 183,219.65	\$ 143,797.71	\$ 130,331.93	\$ 862,923.60
TRANSF. AFP'S	\$ 3,432,211.75	\$ 3,493,162.55	\$ 3,555,441.55	\$ 3,623,620.03	\$ 5,547,766.35	\$ 3,812,467.52	\$ 23,464,669.75
CONSOLIDADO	\$ 18,091,074.05	\$ 18,169,299.29	\$ 18,701,838.38	\$ 19,461,220.54	\$ 19,750,466.56	\$ 27,631,469.12	\$ 121,805,367.94
Invalidez	\$ 111,075.91	\$ 109,845.72	\$ 112,296.13	\$ 109,366.45	\$ 108,840.23	\$ 108,646.40	\$ 660,070.84
Vejez	\$ 11,794,888.23	\$ 11,730,556.67	\$ 12,169,897.90	\$ 12,808,001.14	\$ 11,209,734.46	\$ 11,008,618.19	\$ 70,721,696.59
Viudez	\$ 2,437,072.83	\$ 2,468,551.98	\$ 2,490,372.70	\$ 2,536,715.62	\$ 2,542,225.58	\$ 2,510,032.39	\$ 14,984,971.10
Orfandad	\$ 134,472.27	\$ 210,649.67	\$ 182,853.23	\$ 163,008.58	\$ 158,348.59	\$ 174,321.87	\$ 1,023,654.21
Ascendientes	\$ 37,149.99	\$ 35,802.50	\$ 40,362.07	\$ 32,823.26	\$ 34,346.40	\$ 34,777.61	\$ 215,261.83
AGUINALDOS	\$ 3,021.12	\$ 3,877.64	\$ 3,075.00	\$ 4,465.81	\$ 5,407.24	\$ 9,852,273.21	\$ 9,872,120.02
ASIGNACIONES	\$ 141,181.95	\$ 116,852.56	\$ 147,539.80	\$ 183,219.65	\$ 143,797.71	\$ 130,331.93	\$ 862,923.60
TRANSF. AFP'S	\$ 3,432,211.75	\$ 3,493,162.55	\$ 3,555,441.55	\$ 3,623,620.03	\$ 5,547,766.35	\$ 3,812,467.52	\$ 23,464,669.75

FUENTE: REPORTE DE EJECUCION PRESUPUESTARIA, DEPARTAMENTO DE CONTABILIDAD - INPEP

La diferencia con Ejecutado de \$ 458,328.98, se provisionó para complementar pago de pensiones del mes de enero 2017.

CUADRO No. 29

EGRESOS EN CONCEPTO DE PENSIONES TRANSFERIDOS A LAS AFP'S
DETALLADOS POR MES
2016

CONCEPTO	MES						TOTAL
	JULIO	AGOSTO	SEPTIEMBRE	OCTUBRE	NOVIEMBRE	DICIEMBRE	
AFP'S	\$ 3,432,211.75	\$ 3,493,162.55	\$ 3,555,441.55	\$ 3,623,620.03	\$ 5,547,766.35	\$ 3,812,467.52	\$ 23,464,669.75
CRECER	\$ 1,405,680.67	\$ 1,443,437.28	\$ 2,089,334.89	\$ 1,490,270.85	\$ 2,280,394.74	\$ 1,588,137.85	\$ 10,297,256.28
CONFIA	\$ 2,026,531.08	\$ 2,049,725.27	\$ 1,466,106.66	\$ 2,133,349.18	\$ 3,267,371.61	\$ 2,224,329.67	\$ 13,167,413.47
AGUINALDOS	\$ -	\$ -	\$ -	\$ -	\$ -	\$ -	\$ -
CRECER	\$ -	\$ -	\$ -	\$ -	\$ -	\$ -	\$ -
CONFIA	\$ -	\$ -	\$ -	\$ -	\$ -	\$ -	\$ -
CONSOLIDADO	\$ 3,432,211.75	\$ 3,493,162.55	\$ 3,555,441.55	\$ 3,623,620.03	\$ 5,547,766.35	\$ 3,812,467.52	\$ 23,464,669.75
CRECER	\$ 1,405,680.67	\$ 1,443,437.28	\$ 2,089,334.89	\$ 1,490,270.85	\$ 2,280,394.74	\$ 1,588,137.85	\$ 10,297,256.28
CONFIA	\$ 2,026,531.08	\$ 2,049,725.27	\$ 1,466,106.66	\$ 2,133,349.18	\$ 3,267,371.61	\$ 2,224,329.67	\$ 13,167,413.47

FUENTE: REPORTE DE EJECUCION PRESUPUESTARIA, DEPARTAMENTO DE CONTABILIDAD - INPEP

GRAFICA No. 18
TRANSFERENCIAS AFP'S
2016

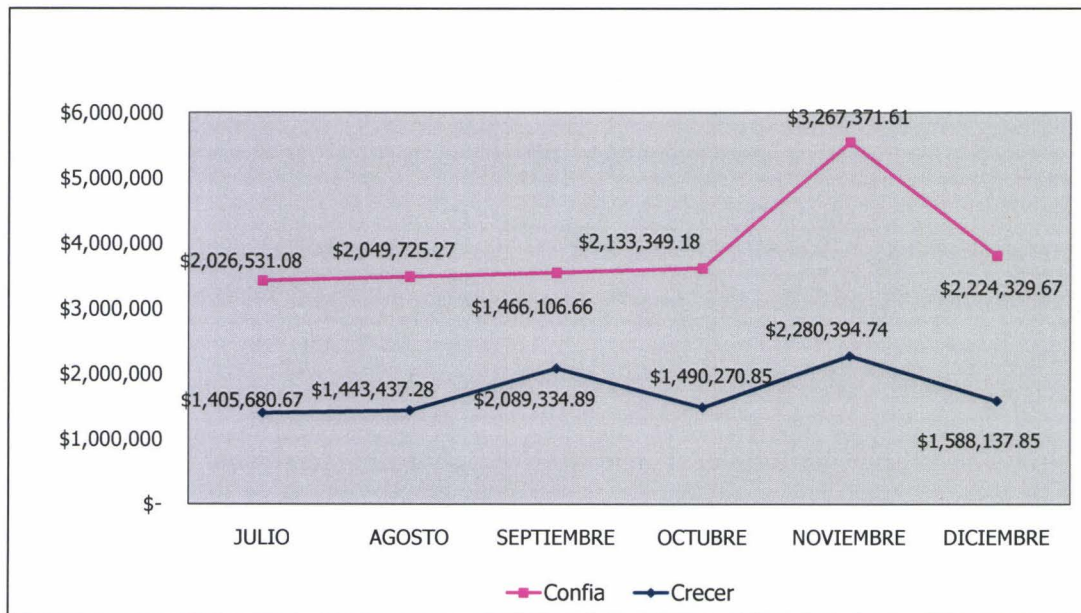

FUENTE: CUADRO No. 27

CUADRO No. 30
EGRESOS POR AUXILIOS DE SEPELIO
2016

MES	MONTO
JULIO	\$ 15,999.90
AGOSTO	\$ 7,314.24
SEPTIEMBRE	\$ 11,885.64
OCTUBRE	\$ 11,657.07
NOVIEMBRE	\$ 13,257.06
DICIEMBRE	\$ 14,171.34
TOTAL	\$ 74,285.25

FUENTE: REPORTE DE EJECUCION PRESUPUESTARIA, DEPARTAMENTO DE CONTABILIDAD - INPEP

NOTA : Incluye los regímenes Administrativo y Docente,
tanto de Ley INPEP como del Decreto 667

GRAFICA No. 19
COMPORTAMIENTO DE EGRESOS EN CONCEPTO
DE AUXILIOS DE SEPELIO - 2016

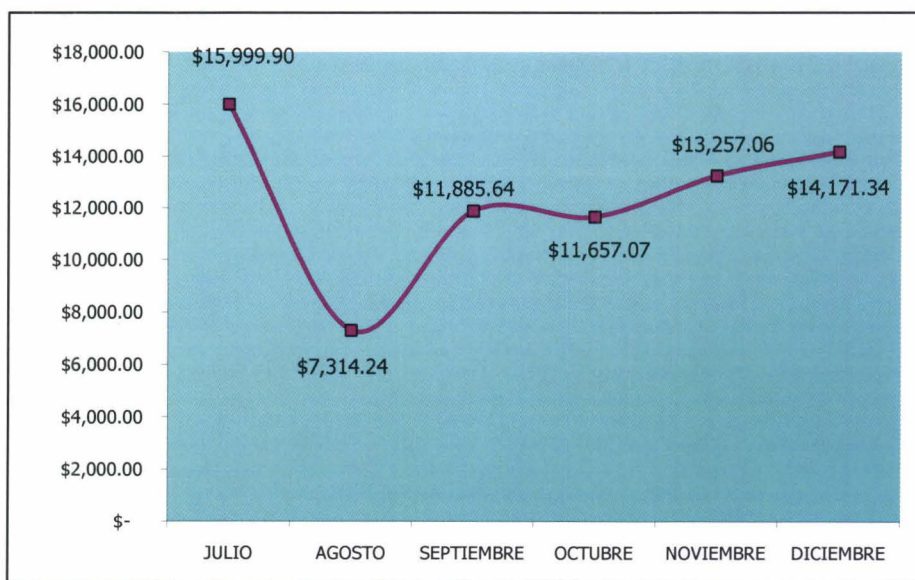

FUENTE: CUADRO No. 30

CUADRO No. 31
MONTO PROMEDIO DE LAS PENSIONES
AL MES DE DICIEMBRE DE 2016

Régimen	Tipo de Pensión				
	Invalidez	Vejez	Viudez	Orfandad	Ascendientes
Ley INPEP - ISSS	\$ 224.48	\$ 440.58	\$ 198.39	\$ 112.18	\$ 175.59
Decreto 667	\$ -	\$ 275.25	\$ 171.40	\$ 111.11	\$ 207.60
Decreto 474	\$ -	\$ 190.15	\$ 153.61	\$ 177.43	\$ -

FUENTE: RESUMENES DE PLANILLAS - PAGADURIA DE PENSIONES, DEPARTAMENTO DE TESORERIA