

INSTITUTO NACIONAL DE PENSIONES DE LOS EMPLEADOS PÚBLICOS

# BOLETIN ESTADISTICO JULIO - DICIEMBRE 2017



**Coordinación:** GERENCIA

**Elaboración y Diseño:** UNIDAD DE PLANIFICACIÓN Y GESTIÓN DE CALIDAD

---

Instituto Nacional de Pensiones de los Empleados Públicos  
Entre 15 y 17 Calle Poniente, Centro de Gobierno, San Salvador,  
El Salvador, Centroamérica.  
Teléfonos: 2247-9700 y 2247-9713  
Sitio web: [www.inpep.gob.sv](http://www.inpep.gob.sv)

## **Junta Directiva del INPEP, al 31 de diciembre de 2017**

### **Director Presidente**

Lic. Andrés Rodríguez Celis

### **Secretario**

Ing. Juana María Coto Estrada

### **Asesor Jurídico**

Dr. Dionisio Ramírez Guzmán

### **Directores Propietarios**

Lic. Carlos Alberto Ortiz  
Desde 01 de julio 2016 a la fecha

Prof. Pedro Antonio Morales Chavez  
Desde 13 de junio 2014 al 12 de junio 2017

Sustituidos por:  
Licda. Ana Cecilia Mayorga  
Desde 13 de junio 2017 a la fecha

Licda. Lesly Noemi Servellon de Arias  
Desde 24 de agosto 2016 a la fecha

Lic. Alfredo Rigoberto Menéndez Peralta  
Desde 3 de julio 2014 a la fecha

Lic. Rafael Antonio Coto  
Desde 1 de octubre 2015 a la fecha

Licda. Gloria Esperanza Minero de Torres  
Desde 29 de Abril 2015 a la fecha

### **Directores Suplentes**

Dr. Reynaldo Boulogne Zamora  
Desde 01 de julio 2009 a la fecha

Licda. Ana Cecilia Mayorga  
Desde 13 de junio 2014 al 12 de junio 2017

Lic. Oscar de Jesús Aguila Chavez  
Desde 13 de junio 2017 a la fecha

Sra. Fátima Carolina Sánchez Villalta  
Desde 24 de agosto 2015 a la fecha

Licda. Ruth Adilia Méndez de García  
Desde 3 de julio 2014 a la fecha

Licda. Claudia Beatriz Guzmán  
Desde 1 de octubre 2015 a la fecha

### **Asociación Nacional de Maestros Jubilados de El Salvador (ANMJES)**

Prof. Rosa Alberta Rodriguez  
Desde 29 de abril 2015 a la fecha

# **Consejo Superior de Vigilancia**

## **Ministerio de Hacienda**

Lic. José Armando Rivas Melara  
Presidente  
Desde 18 de agosto 2015 a la fecha

Lic. José Noé Cerón Escobar  
Secretario propietario  
Desde 18 de agosto 2015 a la fecha

Lic. Mario Leonel Villatoro Reyes  
Consejal propietario  
Desde 18 de agosto 2015 a la fecha

Lic. Delia Lorena Reyes Bonilla  
Presidente suplente  
Desde 18 de agosto 2015 a la fecha

Lic. Mauricio Sosa de la Cruz  
Secretario suplente  
Desde 18 de agosto 2015 a la fecha

Lic. Humberto Barrera Salinas  
Consejal suplente  
Desde 18 de agosto 2015 a la fecha

## **Asociación Nacional de Maestros Jubilados de El Salvador - ANMJES**

Lic. José Noé Torres Hernández  
Consejal propietario  
Desde 29 de septiembre 2014 al 29 de septiembre de 2017 y del 10 de octubre a la fecha

Prof. Prudencio Meléndez Arévalo  
Consejal suplente  
Desde 29 de septiembre 2014 hasta el 29 de septiembre 2017

Sustituido por:

## **Asociación de Trabajadores Jubilados y Pensionados de EL Salvador-ASOTRAJUPDES**

Sr. José Mauricio Menjivar Ortiz  
Desde 10 de octubre a la fecha

## **Asociación Nacional de Educadores Salvadoreños-ANDES 21 DE JUNIO**

Licda. Rosa Olinda Vásques de Valles  
Consejal propietaria  
Desde 10 de octubre 2017 a la fecha

Prof. José Orlando Salguero García  
Consejal suplente  
Desde 10 de octubre 2017 a la fecha

# **Administración**

## **Presidente**

Lic. Andres Rodríguez Celis

## **Gerente**

Ing. Juana María Coto Estrada

## **Subgerentes**

Licda. Deysi Nohemí Ramírez  
Subgerente Administrativa

Lic. Edgar Francisco Peñate Beltrán  
Subgerente de Prestaciones

Ing. Francisco Alfredo Zepeda  
Subgerente de Informática

Licda. Yanira Guadalupe de Rodríguez  
Subgerente Legal

## **Jefes de Unidades**

Lic. Rafael Antonio Rodríguez Medina  
Unidad Financiera Institucional

Licda. Luz Verónica Ardón  
Unidad de Auditoría Interna

Ing. Mayra Violeta Cabrera  
Unidad de Adquisiciones y Contrataciones Institucional

Licda. Jackeline Avoleván de Durán  
Unidad de Acceso a la Información Pública

Licda. Silvia Marlene Rosa de Flores  
Unidad de Planificación y Gestión de Calidad(Ad-Honorem)

Licda. Iris Elizabeth Valencia Rodriguez  
Unidad de Género (Ad-Honorem)

Lic. Belinda Ivonne Guevara de Perez  
Unidad Ambiental (Ad-Honorem)



---

## Experiencia en Seguridad

### **MISIÓN**

Somos la Institución previsional con experiencia en Seguridad Social que garantiza el otorgamiento y pago de pensiones y el desarrollo de programas de atención integral para nuestra población pensionada y asegurada.

### **VISIÓN**

Ser la Institución líder en Seguridad Previsional, comprometida en brindar prestaciones y servicios de calidad a los pensionados y asegurados.

El Instituto Nacional de Pensiones de los Empleados Públicos (INPEP) presenta el boletín estadístico correspondiente al segundo semestre del año 2017, con el objetivo de "Ofrecer información estadística sobre el funcionamiento y desarrollo del Sistema Previsional que administra el INPEP".

La información estadística corresponde al período comprendido entre el primero de julio al 31 de diciembre de 2017, se presenta en cuatro capítulos, detallados a continuación:

Se presenta en cuatro capítulos, detallados a continuación:

- **Capítulo I: Población Cotizante.** Se reporta información de los trabajadores civiles del Servicio Público que participan en el sostenimiento financiero del Sistema Previsional del INPEP, distribuida por rangos de edad y zona geográfica.
- **Capítulo II: Población Pensionada.** Información de la población que forma parte del Sistema Previsional del INPEP, haciendo uso de éste en forma de pensiones y otros beneficios.
- **Capítulo III: Programa de Pensiones.** El objetivo es mostrar en forma demográfica y financiera el desarrollo de la principal misión del INPEP: El otorgamiento de pensiones.
- **Capítulo IV: Ingresos y Egresos.** Se muestra el comportamiento de los principales rubros que conforman el Sistema Financiero del INPEP.

El Boletín Estadístico se convierte en fuente de hechos trascendentales y procesamiento de datos, destinados a aquellos usuarios que necesitan de información, siempre que se cite como fuente el presente documento.

**POBLACION COTIZANTE**

Población Cotizante del INPEP	1 y 2
-------------------------------	-------

**POBLACION PENSIONADA**

Población pensionada por el INPEP	3 y 4
Población pensionada por Invalidez, clasificada según rangos de edad	5
Población pensionada por Vejez, clasificada según rangos de edad	6
Población pensionada por Viudez, clasificada según rangos de edad	7
Población pensionada por Orfandad, clasificada según rangos de edad	8
Población pensionada por Ascendencia, clasificada según rangos de edad	9
Muertes reportadas	10
Nuevas pensiones	11

**PROGRAMA DE PENSIONES**

Ingreso de solicitudes para tener derecho a pensión	12
Cotizantes voluntarios	13
Pensiones aprobadas	14
Comparación: Solicitudes ingresadas - pensiones aprobadas	15
Asignaciones aprobadas	16
Pago retroactivo de las pensiones aprobadas	16

**INGRESOS Y EGRESOS**

Ingresos de gestión reportados	17
Egresos de gestión reportados	18
Total de ingresos y egresos reportados	19
Ingresos en concepto de cotizaciones y aportaciones	20
Consolidado de los Gastos Previsionales	21
Egresos en concepto de pensiones y otras prestaciones - LEY INPEP RECURSOS PROPIOS	22
Consolidado de Egresos en concepto de pensiones y otras prestaciones - LEY INPEP- TRANSFERENCIAS CORRIENTES	22
Egresos en concepto de pensiones y otras prestaciones - DECRETO 667	23
Egresos en concepto de pensiones y otras prestaciones - DECRETO 474	23
Egresos en concepto de pensiones y otras prestaciones - ISSS	24
Egresos en concepto de pensiones y otras prestaciones - LEY INPEP - TRANSFERENCIAS CORRIENTES	24
Egresos en concepto de pensiones transferidos a las AFP'S	25
Egresos por auxilios de sepelio	26
Monto de la pensión promedio	27

# Capítulo I

## Población Cotizante

Cuadro No. 1  
**POBLACION COTIZANTE AÑO 2017**  
 POR RANGOS DE EDAD Y SEXO  
 AL 31 DE DICIEMBRE DE 2017

RANGOS DE EDAD	HOMBRES		MUJERES		TOTAL	
	Número	%	Número	%	Número	%
De 40 a 44 años	0	0.00	0	0.00	0	0.00
De 45 a 49 años	2	0.05	0	0.00	2	0.03
De 50 a 54 años	1	0.02	0	0.01	1	0.02
De 55 a 59 años	1,610	40.19	1,283	49.86	2,893	43.97
De 60 a 64 años	1,351	33.72	803	31.21	2,154	32.74
De 65 a 69 años	636	15.88	332	12.90	968	14.71
De 70 a 74 años	227	5.67	132	5.13	359	5.46
De 75 a 79 años	145	3.62	21	0.82	166	2.52
De 80 ó más	34	0.85	2	0.08	36	0.55
<b>TOTAL</b>	<b>4,006</b>	<b>100.0</b>	<b>2,573</b>	<b>100.00</b>	<b>6,579</b>	<b>100.0</b>

FUENTE: DEPTO. TESORERIA SECCIÓN RECAUDACIONES

Gráfica No. 1  
**POBLACION COTIZANTE AÑO 2017**  
 POR SEXO Y RANGOS DE EDAD  
 AL 31 DE DICIEMBRE DE 2017

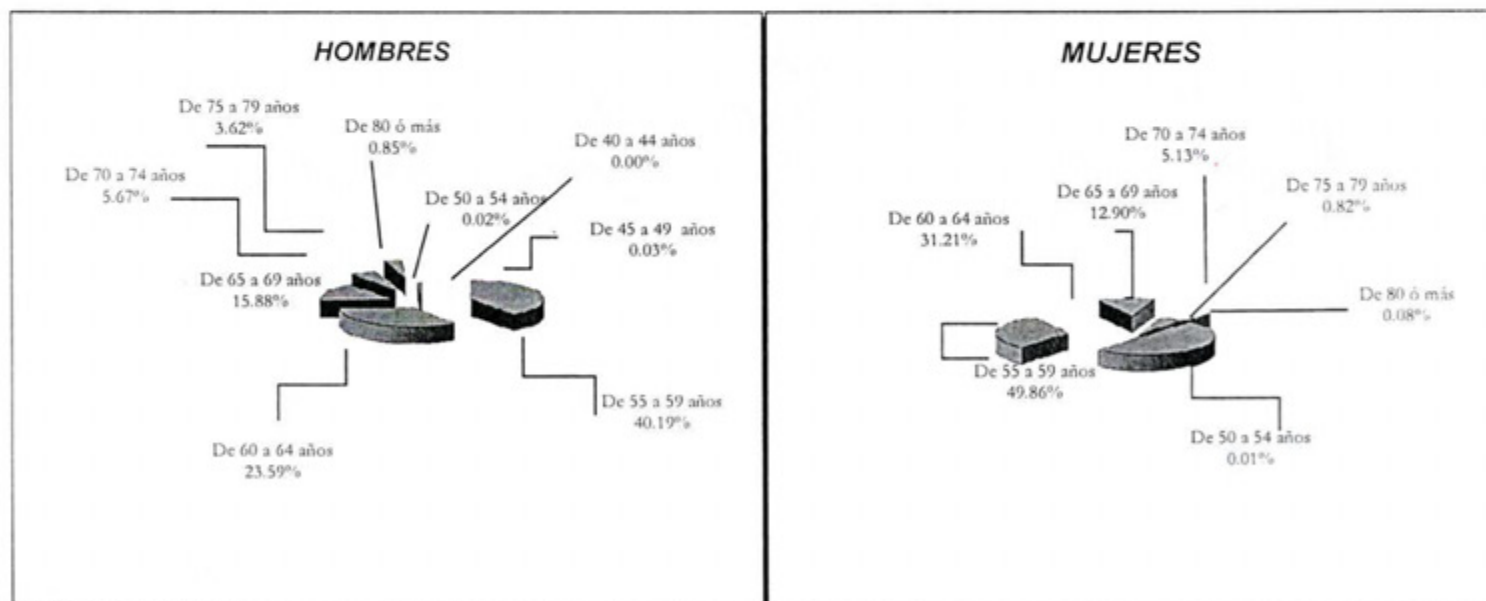

FUENTE: CUADRO No. 1

CUADRO No. 2  
POBLACION COTIZANTE AL INPEP  
AL 31 DE DICIEMBRE DE 2017

Departamentos del país	Sexo		TOTAL	%
	Hombres	Mujeres		
Ahuachapán	209	123	332	5.05%
Santa Ana	387	200	587	8.92%
Sonsonate	168	109	277	4.21%
Chalatenango	236	148	384	5.84%
La Libertad	241	124	365	5.55%
San Salvador	941	575	1,516	23.04%
Cuscatlán	187	79	266	4.04%
La Paz	279	154	433	6.58%
Cabañas	105	70	175	2.66%
San Vicente	193	161	354	5.38%
Usulután	370	254	624	9.48%
San Miguel	368	320	688	10.46%
Morazán	194	124	318	4.83%
La Unión	128	132	260	3.95%
<b>TOTAL</b>	<b>4,006</b>	<b>2,573</b>	<b>6,579</b>	<b>100.00%</b>

FUENTE: DEPTO. TESORERIA SECCIÓN RECAUDACIONES

GRAFICA No. 2  
POBLACION COTIZANTE AL INPEP  
DISTRIBUIDA GEOGRAFICAMENTE  
AL 31 DE DICIEMBRE DE 2017

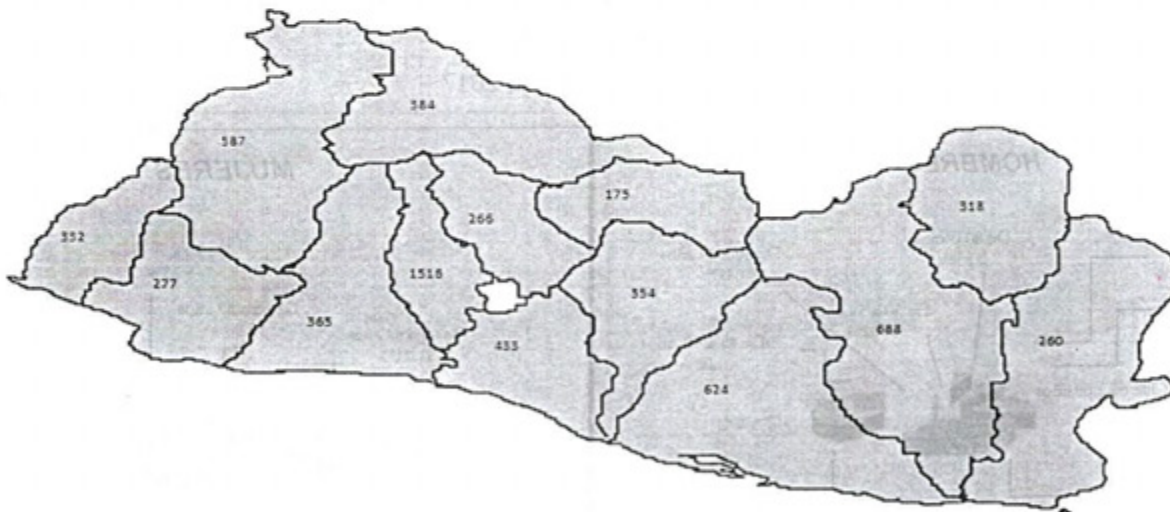

FUENTE: CUADRO No. 2

## Capítulo II

# Población Pensionada

CUADRO No. 3  
POBLACION PENSIONADA POR EL INPEP  
AL 31 DE DICIEMBRE DE 2017

SISTEMA PREVISIONAL	REGIMEN: ADMITIVO. Y DOCENTE	%
Ley INPEP	34,208	64.3%
Decreto 667	7,875	14.8%
Decreto 474	949	1.8%
Coord. ISSS	10,176	19.1%
<b>TOTAL</b>	<b>53,208</b>	<b>100.0%</b>

FUENTE: SUBGERENCIA DE INFORMÁTICA

GRAFICA No. 3  
POBLACION PENSIONADA POR EL INPEP  
AL 31 DE DICIEMBRE DE 2017

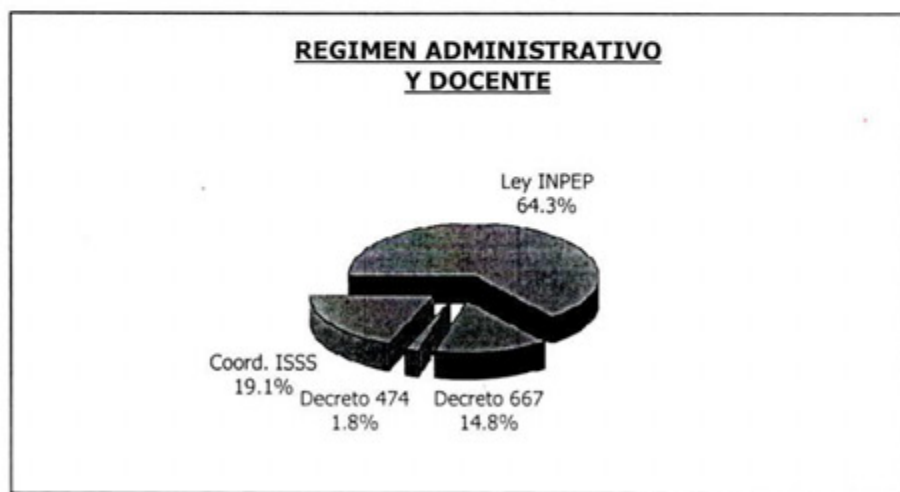

FUENTE: CUADRO No. 3



CUADRO No. 4  
POBLACION PENSIONADA DEL INPEP  
CLASIFICADA SEGUN ESPECIFICO DE PENSION  
AL 31 DE DICIEMBRE DE 2017

SISTEMA PREVISIONAL	AL MES DE					
	JULIO	AGOSTO	SEPTIEMBRE	OCTUBRE	NOVIEMBRE	DICIEMBRE
<b>LEY INPEP</b>	<b>33,914</b>	<b>33,818</b>	<b>33,956</b>	<b>34,088</b>	<b>34,161</b>	<b>34,208</b>
Invalidez	422	422	419	417	408	408
Vejez	21,996	21,918	22,026	22,128	22,146	22,176
Viudez	10,611	10,618	10,626	10,640	10,673	10,688
Orfandad	726	703	730	748	780	784
Ascendientes	159	157	155	155	154	152
<b>DECRETO 667</b>	<b>7,903</b>	<b>7,912</b>	<b>7,888</b>	<b>7,871</b>	<b>7,859</b>	<b>7,875</b>
Vejez	6,251	6,258	6,223	6,201	6,171	6,160
Viudez	1,564	1,571	1,578	1,578	1,592	1,613
Orfandad	84	79	83	87	91	98
Ascendientes	4	4	4	5	5	4
<b>DECRETO 474</b>	<b>991</b>	<b>975</b>	<b>956</b>	<b>959</b>	<b>948</b>	<b>949</b>
Vejez	465	458	446	443	441	437
Viudez	341	333	330	330	325	328
Orfandad	185	184	180	186	182	184
Ascendientes	0	0	0	0	0	0
<b>COORDINADAS ISSS</b>	<b>9,897</b>	<b>9,880</b>	<b>9,980</b>	<b>10,085</b>	<b>10,131</b>	<b>10,176</b>
Invalidez	39	37	37	40	40	39
Vejez	7,862	7,844	7,893	7,981	8,003	8,009
Viudez	1,781	1,792	1,809	1,809	1,818	1,851
Orfandad	179	171	203	217	232	239
Ascendientes	36	36	38	38	38	38
<b>TOTAL</b>	<b>52,705</b>	<b>52,585</b>	<b>52,780</b>	<b>53,003</b>	<b>53,099</b>	<b>53,208</b>
Invalidez	461	459	456	457	448	447
Vejez	36,574	36,478	36,588	36,753	36,761	36,782
Viudez	14,297	14,314	14,343	14,357	14,408	14,480
Orfandad	1,174	1,137	1,196	1,238	1,285	1,305
Ascendientes	199	197	197	198	197	194

FUENTE: SUBGERENCIA DE INFORMÁTICA

CUADRO No. 5

## POBLACION PENSIONADA POR INVALIDEZ

CLASIFICADA SEGUN RANGOS DE EDAD Y REGIMEN

AL 31 DE DICIEMBRE DE 2017

RANGOS DE EDAD	SISTEMA PREVISIONAL					%
	Ley INPEP	Decreto 667	Decreto 474	Coord. ISSS	Total	
Menos de 20 años	0	0	0	0	0	0.00%
de 20 a 24 años	0	0	0	0	0	0.00%
de 25 a 29 años	0	0	0	0	0	0.00%
de 30 a 34 años	0	0	0	0	0	0.00%
de 35 a 39 años	0	0	0	0	0	0.00%
de 40 a 44 años	2	0	0	1	3	0.67%
de 45 a 49 años	7	0	0	1	8	1.79%
de 50 a 54 años	20	0	0	2	22	4.92%
de 55 a 59 años	42	0	0	5	47	10.51%
de 60 a 64 años	49	0	0	4	53	11.86%
De 65 años y más	288	0	0	26	314	70.24%
<b>TOTAL</b>	<b>408</b>	<b>0</b>	<b>0</b>	<b>39</b>	<b>447</b>	<b>100.00%</b>

FUENTE: SUBGERENCIA DE INFORMÁTICA

GRAFICA No. 4

## DISTRIBUCION DE LA POBLACION PENSIONADA POR INVALIDEZ

CLASIFICADA SEGUN RANGOS DE EDAD

AL 31 DE DICIEMBRE DE 2017

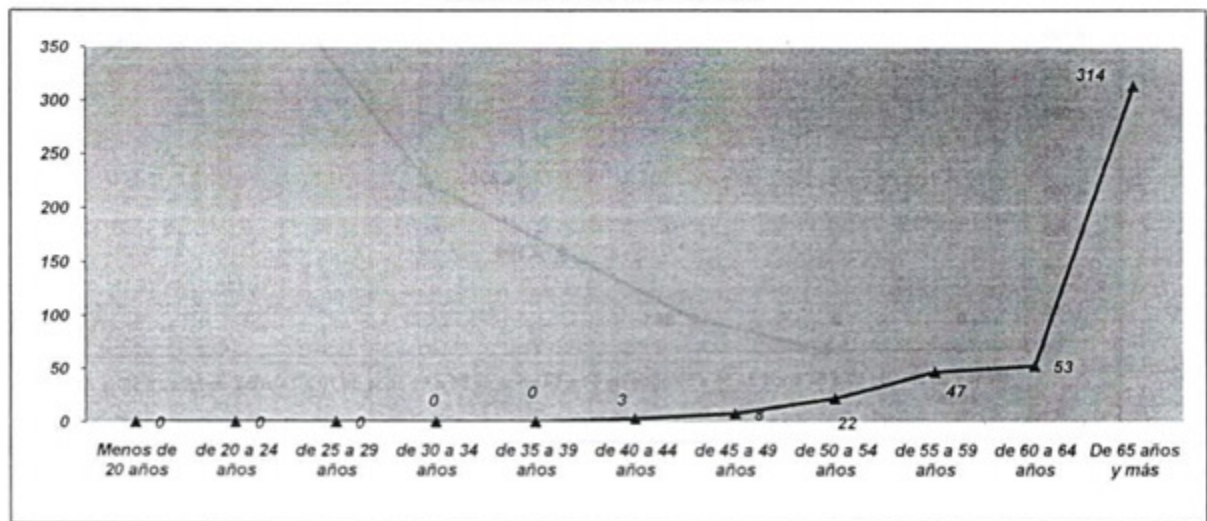

FUENTE: CUADRO No. 5

CUADRO No. 6  
**POBLACION PENSIONADA POR VEJEZ**  
 CLASIFICADA SEGUN RANGOS DE EDAD Y REGIMEN  
 AL 31 DE DICIEMBRE DE 2017

RANGOS DE EDAD	SISTEMA PREVISIONAL					%
	Ley INPEP	Decreto 667	Decreto 474	Coord. ISSS	Total	
Menos de 50 años	0	0	0	0	0	0.00%
de 50 a 54 años	0	0	0	0	0	0.00%
de 55 a 59 años	675	1	0	185	861	2.34%
de 60 a 64 años	1,661	12	0	926	2,599	7.07%
de 65 a 69 años	2,486	40	0	1,772	4,298	11.69%
de 70 a 74 años	5,508	904	0	2,120	8,532	23.20%
de 75 a 79 años	4,645	2,482	0	1,755	8,882	24.14%
de 80 a 84 años	3,461	1,975	33	814	6,283	17.08%
De 85 años y más	3,740	746	404	437	5,327	14.48%
<b>TOTAL</b>	<b>22,176</b>	<b>6,160</b>	<b>437</b>	<b>8,009</b>	<b>36,782</b>	<b>100.00%</b>

FUENTE: SUBGERENCIA DE INFORMÁTICA

GRAFICA No. 5  
**DISTRIBUCION DE LA POBLACION PENSIONADA POR VEJEZ**  
 CLASIFICADA SEGUN RANGOS DE EDAD  
 AL 31 DE DICIEMBRE DE 2017

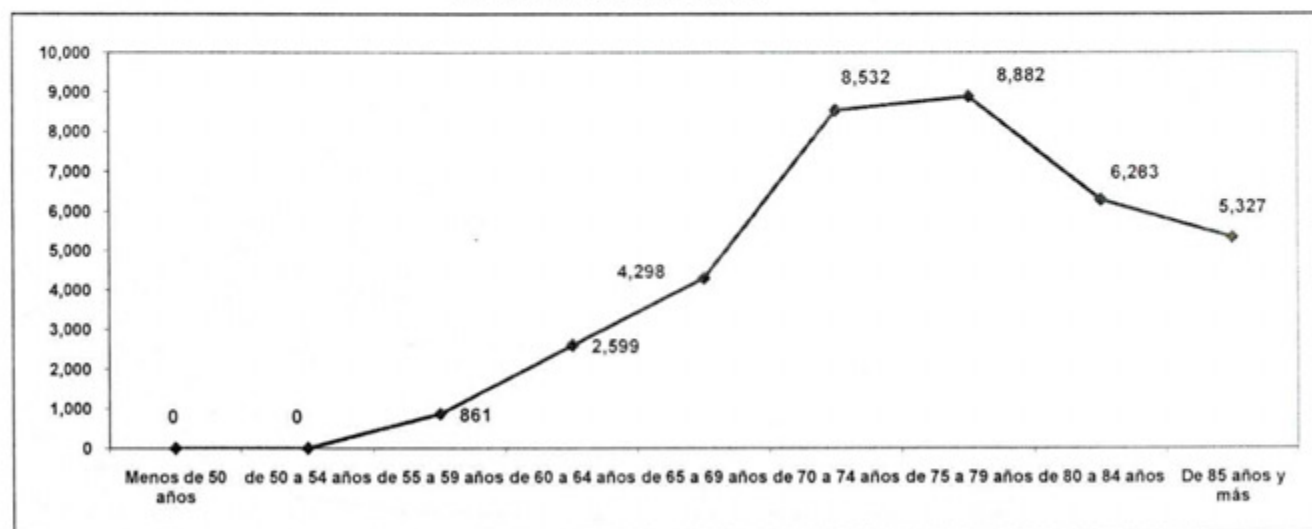

FUENTE: CUADRO No. 6

CUADRO No. 7  
**POBLACION PENSIONADA POR VIUDEZ**  
 CLASIFICADA SEGUN RANGOS DE EDAD Y REGIMEN  
 AL 31 DE DICIEMBRE DE 2017

RANGOS DE EDAD	SISTEMA PREVISIONAL					%
	Ley INPEP	Decreto 667	Decreto 474	Coord. ISSS	Total	
Menos de 20 años	0	0	1	0	1	0.01%
de 20 a 24 años	0	0	0	0	0	0.00%
de 25 a 29 años	1	0	0	0	1	0.01%
de 30 a 34 años	6	2	0	3	11	0.08%
de 35 a 39 años	21	2	0	5	28	0.19%
de 40 a 44 años	45	6	0	19	70	0.48%
de 45 a 49 años	121	18	0	34	173	1.19%
de 50 a 54 años	344	33	1	75	453	3.13%
de 55 a 59 años	732	58	2	182	974	6.73%
de 60 a 64 años	1,212	94	4	257	1,567	10.82%
De 65 años y más	8,206	1,400	320	1,276	11,202	77.36%
<b>TOTAL</b>	<b>10,688</b>	<b>1,613</b>	<b>328</b>	<b>1,851</b>	<b>14,480</b>	<b>100.00%</b>

FUENTE: SUBGERENCIA DE INFORMÁTICA

GRAFICA No. 6  
**DISTRIBUCION DE LA POBLACION PENSIONADA POR VIUDEZ**  
 CLASIFICADA SEGUN RANGOS DE EDAD  
 AL 31 DE DICIEMBRE DE 2017

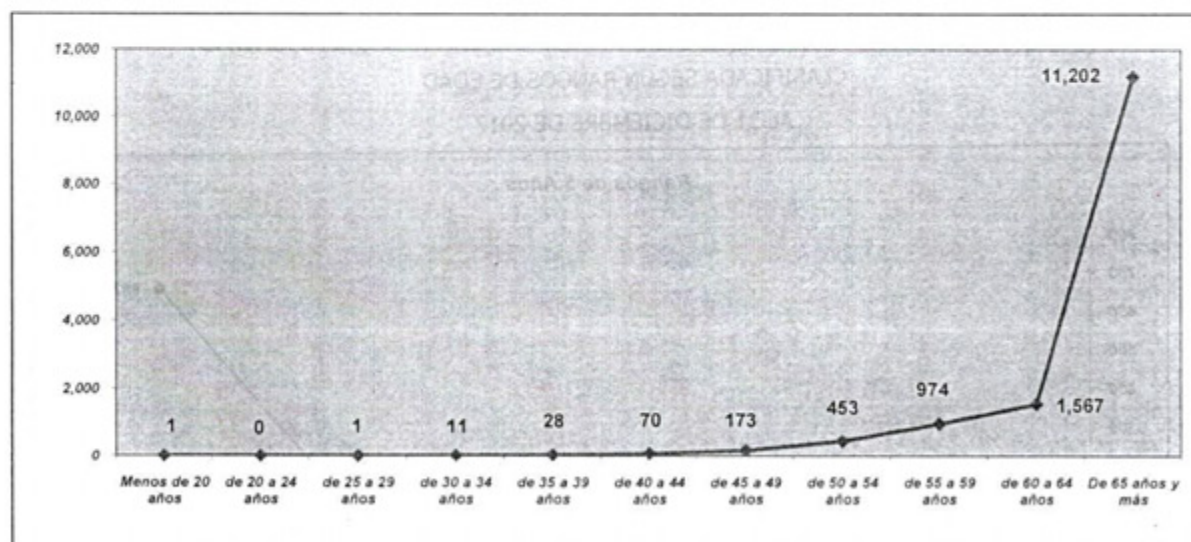

FUENTE: CUADRO No. 7

CUADRO No. 8  
**POBLACION PENSIONADA POR ORFANDAD**  
 CLASIFICADA SEGUN RANGOS DE EDAD Y REGIMEN  
 AL 31 DE DICIEMBRE DE 2017

RANGOS DE EDAD	SISTEMA PREVISIONAL					%
	Ley INPEP	Decreto 667	Decreto 474	Coord. ISSS	Total	
Menos de 1 año	0	0	0	0	0	0.00%
de 1 año	0	0	0	0	0	0.00%
de 2 años	0	0	0	0	0	0.00%
de 3 años	0	0	0	0	0	0.00%
de 4 años	1	0	0	1	2	0.15%
de 5 años	0	0	0	0	0	0.00%
de 6 años	4	2	0	0	6	0.46%
de 7 años	6	0	0	0	6	0.46%
de 8 años	2	0	0	2	4	0.31%
de 9 años	5	0	0	2	7	0.54%
de 10 años	7	1	0	1	9	0.69%
de 11 años	6	2	0	3	11	0.84%
de 12 años	5	2	0	4	11	0.84%
de 13 años	18	0	0	8	26	1.99%
de 14 años	21	0	0	2	23	1.76%
de 15 años	22	3	0	15	40	3.07%
de 16 años	16	3	0	13	32	2.45%
de 17 años	38	6	0	19	63	4.83%
de 18 años	41	4	1	25	71	5.44%
de 19 años	23	2	0	13	38	2.91%
De 20 años y más	569	73	183	131	956	73.26%
<b>TOTAL</b>	<b>784</b>	<b>98</b>	<b>184</b>	<b>239</b>	<b>1,305</b>	<b>100.00%</b>

FUENTE: SUBGERENCIA DE INFORMÁTICA

GRAFICA No. 7  
**DISTRIBUCION DE LA POBLACION PENSIONADA POR ORFANDAD**  
 CLASIFICADA SEGUN RANGOS DE EDAD  
 AL 31 DE DICIEMBRE DE 2017

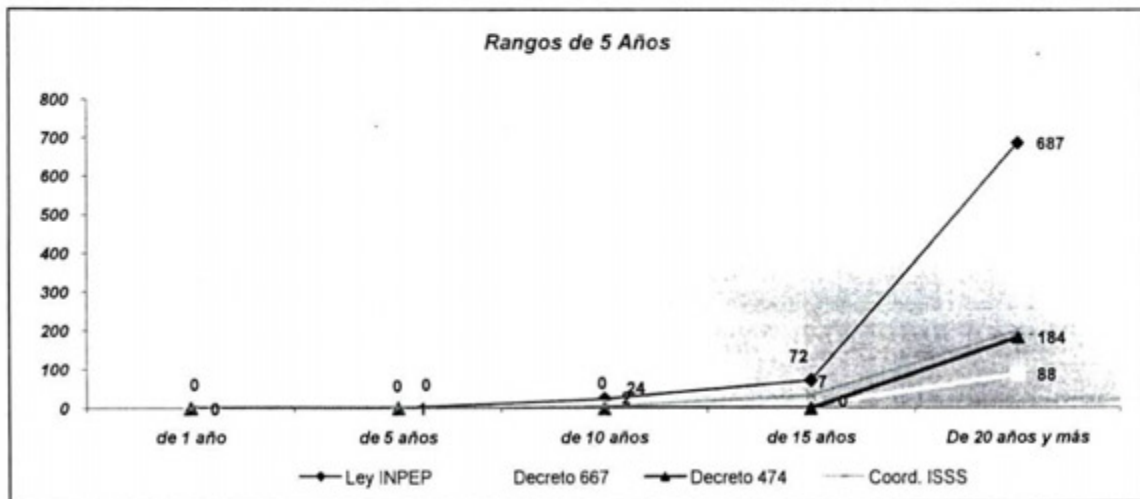

FUENTE: CUADRO No.8

CUADRO No. 9  
**POBLACION PENSIONADA POR ASCENDENCIA**  
 CLASIFICADA SEGUN RANGOS DE EDAD Y REGIMEN  
 AL 31 DE DICIEMBRE DE 2017

RANGOS DE EDAD	SISTEMA PREVISIONAL					%
	Ley INPEP	Decreto 667	Decreto 474	Coord. ISSS	Total	
Menos de 60 años	0	0	0	0	0	0.00%
de 60 a 64 años	0	0	0	0	0	0.00%
de 65 a 69 años	0	0	0	0	0	0.00%
de 70 a 74 años	2	0	0	2	4	2.06%
de 75 a 79 años	3	0	0	2	5	2.58%
de 80 a 84 años	24	0	0	8	32	16.49%
De 85 años y más	123	4	0	26	153	78.87%
<b>TOTAL</b>	<b>152</b>	<b>4</b>	<b>0</b>	<b>38</b>	<b>194</b>	<b>100.00%</b>

FUENTE: SUBGERENCIA DE INFORMÁTICA

GRAFICA No. 8  
**DISTRIBUCION DE LA POBLACION PENSIONADA POR ASCENDENCIA**  
 AL 31 DE DICIEMBRE DE 2017

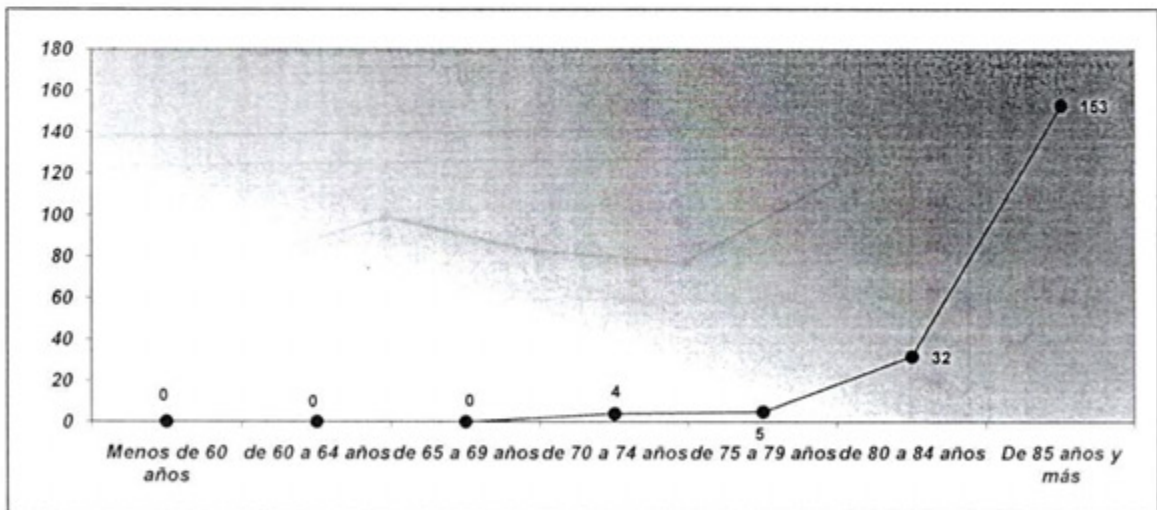

FUENTE: CUADRO No. 9

CUADRO No. 10  
POBLACION PENSIONADA DEL INPEP - MUERTES REPORTADAS - 2017  
CLASIFICADAS SEGUN ESPECIFICO DE PENSION

SISTEMA PREVISIONAL	AL MES DE						TOTAL
	JULIO	AGOSTO	SEPTIEMBRE	OCTUBRE	NOVIEMBRE	DICIEMBRE	
LEY INPEP	150	114	120	136	116	104	740
Invalidez	1	2	3	4	3	2	15
Vejez	101	82	87	99	89	79	537
Viudez	47	29	27	32	23	22	180
Orfandad	0	1	1	1	1	0	4
Ascendientes	1	0	2	0	0	1	4
DECRETO 667	26	25	28	27	27	24	157
Vejez	20	23	23	19	23	22	130
Viudez	6	2	5	8	4	1	26
Orfandad	0	0	0	0	0	0	0
Ascendientes	0	0	0	0	0	1	1
DECRETO 474	9	8	12	11	9	3	52
Vejez	5	5	7	6	4	3	30
Viudez	3	1	4	5	2	0	15
Orfandad	1	2	1	0	3	0	7
Ascendientes	0	0	0	0	0	0	0
TOTAL	185	147	160	174	152	131	949
Invalidez	1	2	3	4	3	2	15
Vejez	126	110	117	124	116	104	697
Viudez	56	32	36	45	29	23	221
Orfandad	1	3	2	1	4	0	11
Ascendientes	1	0	2	0	0	2	5

FUENTE: DEPARTAMENTO DE TESORERÍA - PAGADURÍA DE PENSIONES

GRÁFICA No.9  
MUERTES DE LA POBLACIÓN PENSIONADA  
2017

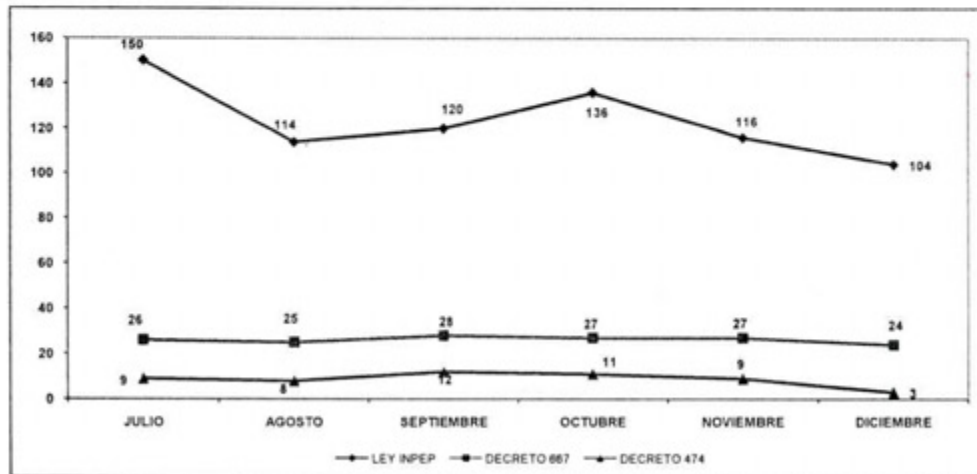

FUENTE: CUADRO No. 10

CUADRO No. 11  
POBLACION PENSIONADA DEL INPEP - NUEVAS PENSIONES - 2017  
CLASIFICADAS SEGUN ESPECIFICO DE PENSION

SISTEMA PREVISIONAL	AL MES DE						TOTAL
	JULIO	AGOSTO	SEPTIEMBRE	OCTUBRE	NOVIEMBRE	DICIEMBRE	
LEY INPEP	92	63	322	268	229	126	1100
Invalidez	0	0	0	1	0	0	1
Vejez	30	22	279	233	162	48	774
Viudez	55	38	38	30	57	75	293
Orfandad	7	3	5	3	9	3	30
Ascendientes	0	0	0	1	1	0	2
DECRETO 667	13	10	12	9	11	28	83
Vejez	0	0	0	0	0	0	0
Viudez	11	10	12	7	11	25	76
Orfandad	2	0	0	1	0	3	6
Ascendientes	0	0	0	1	0	0	1
DECRETO 474	2	1	0	0	1	2	6
Vejez	0	0	0	0	0	0	0
Viudez	2	0	0	0	1	2	5
Orfandad	0	1	0	0	0	0	1
Ascendientes	0	0	0	0	0	0	0
TOTAL	107	74	334	277	241	156	1189
Invalidez	0	0	0	1	0	0	1
Vejez	30	22	279	233	162	48	774
Viudez	68	48	50	37	69	102	374
Orfandad	9	4	5	4	9	6	37
Ascendientes			0	2	1	0	3

FUENTE: DEPARTAMENTO DE TESORERÍA - PAGADURÍA DE PENSIONES

GRAFICA No. 10  
NUEVAS PENSIONES  
2017

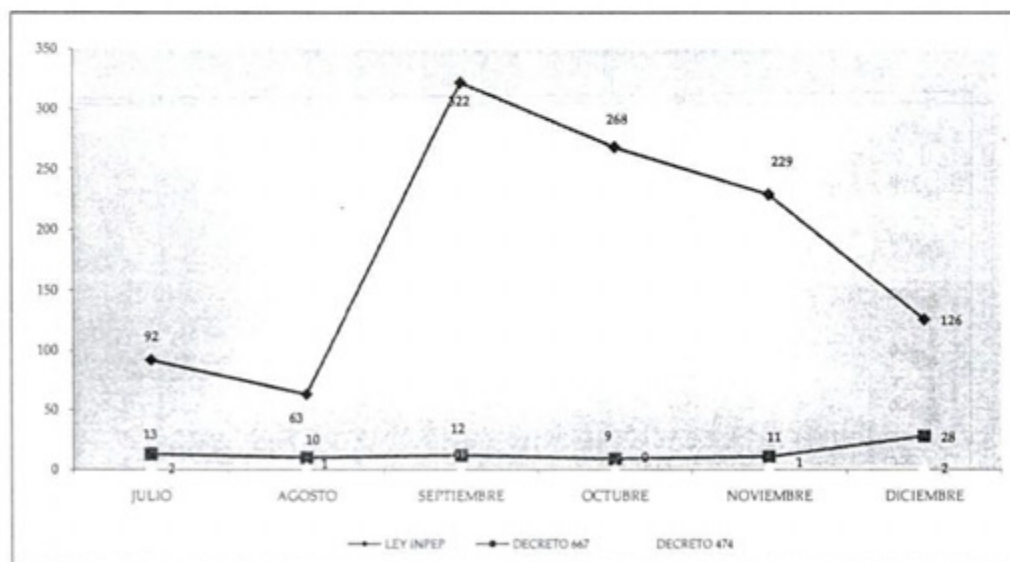

FUENTE: CUADRO No. 11



CUADRO No. 12

INGRESO DE SOLICITUDES PARA TENER DERECHO A PENSION POR PRIMERA VEZ - 2017  
CLASIFICADAS SEGUN ESPECIFICO DE PENSION

SEGUN REQUISITOS ESTABLECIDOS POR	MES						TOTAL
	JULIO	AGOSTO	SEPTIEMBRE	OCTUBRE	NOVIEMBRE	DICIEMBRE	
LEY INPEP	0	0	0	0	0	0	0
Invalidez	0	0	0	0	0	0	0
Vejez	0	0	0	0	0	0	0
Beneficiarios	0	0	0	0	0	0	0
LEY SAP	671	140	75	94	77	48	1105
Invalidez	0	0	1	0	0	0	1
Vejez	606	84	29	32	22	8	781
Beneficiarios	65	56	45	62	55	40	323
TOTAL	671	140	75	94	77	48	1105
Invalidez	0	0	1	0	0	0	1
Vejez	606	84	29	32	22	8	781
Beneficiarios	65	56	45	62	55	40	323

FUENTE: DEPARTAMENTO DE PENSIONES - INPEP

GRAFICA No. 11

COMPORTAMIENTO DEL TOTAL DE SOLICITUDES INGRESADAS  
PARA TENER DERECHO A PENSION - 2017

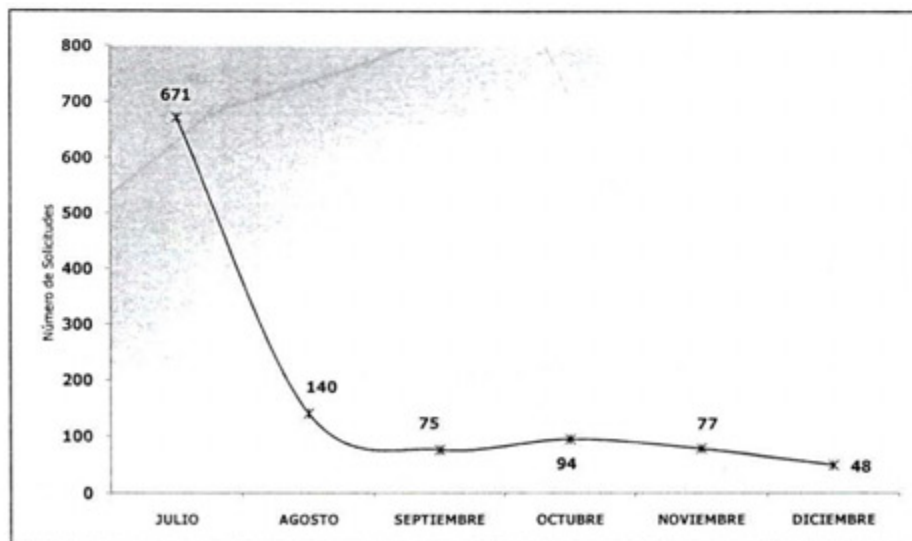

FUENTE: CUADRO No. 12

CUADRO No. 13  
**COTIZANTES VOLUNTARIOS**  
 CLASIFICADA SEGÚN RANGO DE EDAD Y SEXO  
 AL 31 DE DICIEMBRE DE 2017

RANGOS DE EDAD	HOMBRES	MUJERES	TOTAL	%
De 46 a 50 años	0	0	0	0.00
De 51 a 55 años	0	0	0	0.00
De 56 a 60 años	0	1	1	33.33
De 61 a 65 años	0	1	1	33.33
De 66 a 70 años	0	1	1	33.33
De 71 años o más	0	0	0	0.00
<b>TOTAL</b>	<b>0</b>	<b>3</b>	<b>3</b>	<b>100.00</b>

FUENTE: SUBGERENCIA DE INFORMÁTICA- INPEP

GRAFICA No. 12  
**COTIZANTES VOLUNTARIOS**  
 CLASIFICADA SEGÚN RANGO DE EDAD Y SEXO

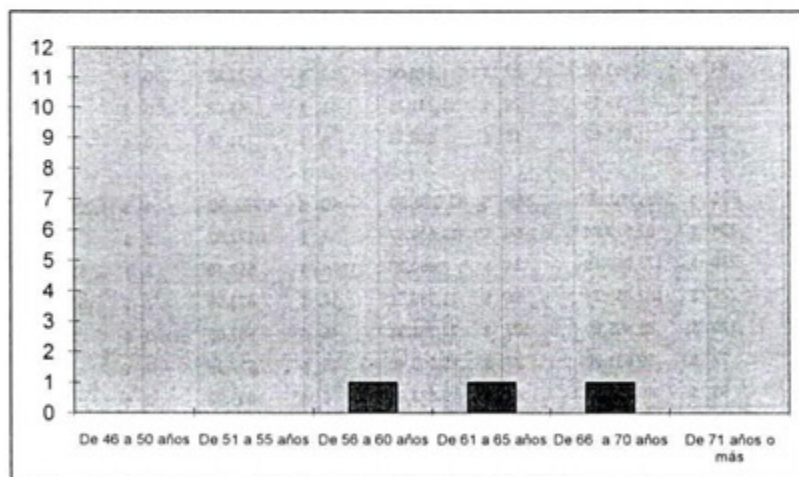

FUENTE: CUADRO No. 13

CUADRO No. 14  
**PENSIONES APROBADAS**  
 CLASIFICADAS SEGUN ESPECIFICO DE PENSION Y RESPONSABILIDAD FINANCIERA  
**REGIMEN ADMINISTRATIVO Y DOCENTE**  
 JULIO - DICIEMBRE 2017

RESPONSABILIDAD FINANCIERA	INVALIDEZ		VEJEZ		VIUDEZ		ORFANDAD		ASCENDIENTES		TOTAL	
	No.	Monto	No.	Monto	No.	Monto	No.	Monto	No.	Monto	No.	Monto
INPEP	0	\$ -	801	\$ 560,982.74	369	\$ 73,891.28	40	\$ 3,992.98	4	\$ 1,236.54	1,214	\$ 640,103.54
JULIO	0	\$ -	134	\$ 95,522.51	56	\$ 12,394.87	7	\$ 1,157.22	0	\$ -	197	\$ 109,074.60
AGOSTO	0	\$ -	238	\$ 166,479.29	34	\$ 7,165.79	4	\$ 551.11	2	\$ 618.27	278	\$ 174,814.46
SEPTIEMBRE	0	\$ -	227	\$ 159,746.65	56	\$ 10,548.48	12	\$ 507.95	2	\$ 618.27	297	\$ 171,421.35
OCTUBRE	0	\$ -	120	\$ 80,884.14	102	\$ 20,574.06	6	\$ 539.80	0	\$ -	228	\$ 101,998.00
NOVIEMBRE	0	\$ -	27	\$ 19,572.07	77	\$ 14,320.01	5	\$ 464.54	0	\$ -	109	\$ 34,356.62
DICIEMBRE	0	\$ -	55	\$ 38,778.08	44	\$ 8,888.07	6	\$ 772.36	0	\$ -	105	\$ 48,438.51
HACIENDA	0	\$ -	16	\$ 726.30	39	\$ 1,934.96	2	\$ 40.30	0	\$ -	57	\$ 2,701.56
JULIO	0	\$ -	7	\$ 508.46	5	\$ 460.29	0	\$ -	0	\$ -	12	\$ 968.75
AGOSTO	0	\$ -	0	\$ -	3	\$ 60.75	0	\$ -	0	\$ -	3	\$ 60.75
SEPTIEMBRE	0	\$ -	2	\$ 37.24	5	\$ 309.95	1	\$ 22.57	0	\$ -	8	\$ 369.76
OCTUBRE	0	\$ -	3	\$ 118.17	7	\$ 517.85	0	\$ -	0	\$ -	10	\$ 636.02
NOVIEMBRE	0	\$ -	0	\$ -	12	\$ 408.68	1	\$ 17.73	0	\$ -	13	\$ 426.41
DICIEMBRE	0	\$ -	4	\$ 62.43	7	\$ 177.44		\$ -	0	\$ -	11	\$ 239.87
ISSS	0	\$ -	255	\$ 37,661.65	110	\$ 6,208.56	15	\$ 259.62	0	\$ -	380	\$ 44,129.83
JULIO	0	\$ -	30	\$ 1,589.87	18	\$ 784.41	4	\$ 15.60	0	\$ -	52	\$ 2,389.88
AGOSTO	0	\$ -	74	\$ 6,589.90	7	\$ 634.23	1	\$ 1.07	0	\$ -	82	\$ 7,225.20
SEPTIEMBRE	0	\$ -	78	\$ 23,066.35	18	\$ 1,080.08	3	\$ 143.46	0	\$ -	99	\$ 24,289.89
OCTUBRE	0	\$ -	44	\$ 4,493.58	22	\$ 1,670.00	2	\$ 22.85	0	\$ -	68	\$ 6,186.43
NOVIEMBRE	0	\$ -	6	\$ 59.13	29	\$ 1,231.71	1	\$ 45.08	0	\$ -	36	\$ 1,335.92
DICIEMBRE	0	\$ -	23	\$ 1,862.82	16	\$ 808.13	4	\$ 31.56	0	\$ -	43	\$ 2,702.51
TOTAL	0	\$ -	801	\$ 599,370.69	369	\$ 82,034.80	40	\$ 4,292.90	4	\$ 1,236.54	1,214	\$ 686,934.93
JULIO	0	\$ -	134	\$ 97,620.84	56	\$ 13,639.57	7	\$ 1,172.82	0	\$ -	197	\$ 112,433.23
AGOSTO	0	\$ -	238	\$ 173,069.19	34	\$ 7,860.77	4	\$ 552.18	2	\$ 618.27	278	\$ 182,100.41
SEPTIEMBRE	0	\$ -	227	\$ 182,850.24	56	\$ 11,938.51	12	\$ 673.98	2	\$ 618.27	297	\$ 196,081.00
OCTUBRE	0	\$ -	120	\$ 85,495.89	102	\$ 22,761.91	6	\$ 562.65	0	\$ -	228	\$ 108,820.45
NOVIEMBRE	0	\$ -	27	\$ 19,631.20	77	\$ 15,960.40	5	\$ 527.35	0	\$ -	109	\$ 36,118.95
DICIEMBRE	0	\$ -	55	\$ 40,703.33	44	\$ 9,873.64	6	\$ 803.92	0	\$ -	105	\$ 51,380.89

FUENTE: RESOLUCIONES DE PRESIDENCIA - INPEP

CUADRO No. 15  
**COMPARACION: SOLICITUDES INGRESADAS - PENSIONES APROBADAS**  
 DETALLADAS POR MES  
 JULIO - DICIEMBRE 2017

MES	SOLICITUDES INGRESADAS				PENSIONES APROBADAS				DIFERENCIA ENTRE LA APROBACION Y EL INGRESO SOLICITUDES	
	Invalidez	Vejez	Muerte	Total	Invalidez	Vejez	*Muerte	Total		
JULIO	0	606	65	671	0	134	63	197	474	-435%
AGOSTO	0	84	56	140	0	238	40	278	-138	127%
SEPTIEMBRE	1	29	45	75	0	227	70	297	-222	204%
OCTUBRE	0	32	62	94	0	120	108	228	-134	123%
NOVIEMBRE	0	22	55	77	0	27	82	109	-32	29%
DICIEMBRE	0	8	40	48	0	55	50	105	-57	52%
<b>TOTAL</b>	<b>1</b>	<b>781</b>	<b>323</b>	<b>1105</b>	<b>0</b>	<b>801</b>	<b>413</b>	<b>1,214</b>	<b>-109</b>	<b>100%</b>

FUENTE: DEPTO. DE PENSIONES Y RESOLUCIONES DE PRESIDENCIA, CUADROS No. 12, 14 y 16

\*Las solicitudes de muerte de beneficiarios generan 2 a más pensiones

Gráfica No. 13  
**COMPARACION: SOLICITUDES INGRESADAS - PENSIONES APROBADAS**  
 JULIO - DICIEMBRE 2017

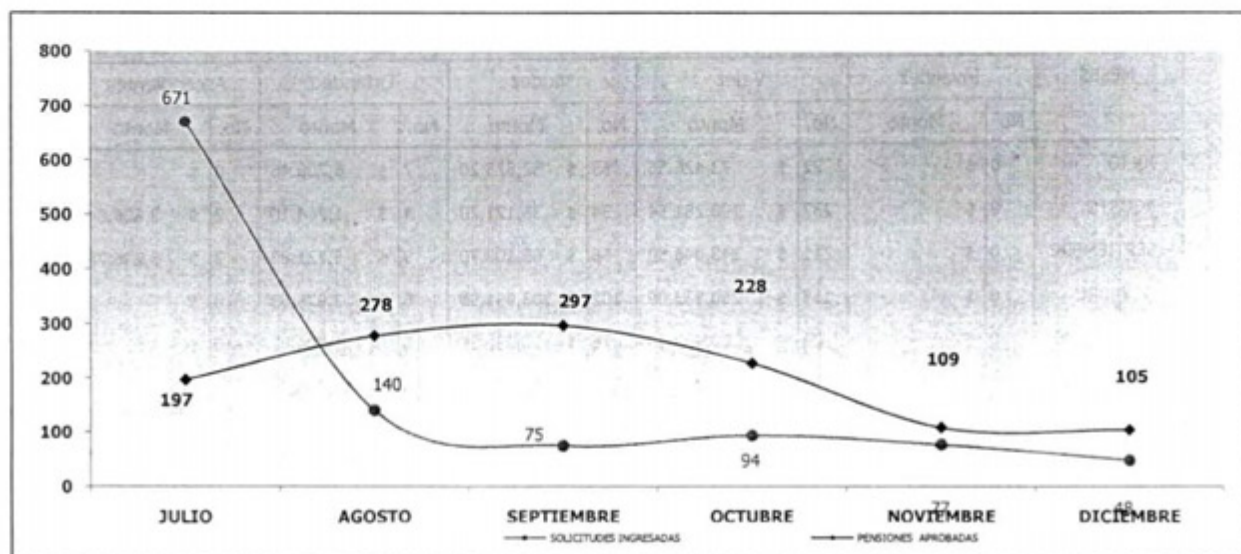

FUENTE: CUADRO No. 15

CUADRO No. 16  
**ASIGNACIONES APROBADAS**  
 CLASIFICADAS SEGUN ESPECIFICO DE PENSION  
 JULIO - DICIEMBRE 2017

MESES	ESPECIFICO DE PENSION											
	Invalidez		Vejez		Viudez		Orfandad		Ascendientes		TOTAL	
	No.	Monto	No.	Monto	No.	Monto	No.	Monto	No.	Monto	No.	Monto
JULIO	0	\$ -	45	\$ 133,557.95	3	\$ 8,397.53	0	\$ -	0	\$ -	48	\$ 141,955.48
AGOSTO			20	\$ 71,653.93	1	\$ 4,982.40	2	\$ 2,859.88	1	\$ 119.00	24	\$ 79,615.21
SEPTIEMBRE	0	\$ -	68	\$ 149,674.68	1	\$ 439.57	1	\$ 219.78	0	\$ -	70	\$ 150,334.03
OCTUBRE			53	\$ 176,885.50	2	\$ 3,905.45	0	\$ -	1	\$ 1,291.98	56	\$ 182,082.93
NOVIEMBRE	0	\$ -	63	\$ 142,605.25	1	\$ 430.82	3	\$ 646.23	0	\$ -	67	\$ 143,682.30
DICIEMBRE	0	\$ -	48	\$ 121,927.36	2	\$ 9,418.76				\$ -	50	\$ 131,346.12
<b>TOTAL</b>	<b>0</b>	<b>\$ -</b>	<b>297</b>	<b>\$ 796,304.67</b>	<b>10</b>	<b>\$ 27,574.53</b>	<b>6</b>	<b>\$ 3,725.89</b>	<b>2</b>	<b>\$ 1,410.98</b>	<b>315</b>	<b>\$ 829,016.07</b>

FUENTE: RESOLUCIONES DE PRESIDENCIA - INPEP

CUADRO No. 17  
**PAGO RETROACTIVO DE LAS PENSIONES APROBADAS**  
 CLASIFICADAS SEGUN ESPECIFICO DE PENSION  
 JULIO - DICIEMBRE 2017

MESES	ESPECIFICO DE PENSION											
	Invalidez		Vejez		Viudez		Orfandad		Ascendientes		TOTAL	
	No.	Monto	No.	Monto	No.	Monto	No.	Monto	No.	Monto	No.	Monto
JULIO	0	\$ -	22	\$ 73,426.56	53	\$ 52,825.20	7	\$ 6,700.46	0	\$ -	82	\$ 132,952.22
AGOSTO	0	\$ -	237	\$ 198,281.54	34	\$ 35,121.20	4	\$ 1,764.10	2	\$ 3,626.04	277	\$ 238,792.88
SEPTIEMBRE	0	\$ -	211	\$ 343,046.50	56	\$ 65,103.70	9	\$ 5,721.83	2	\$ 3,246.78	278	\$ 417,118.81
OCTUBRE	0	\$ -	117	\$ 250,932.09	102	\$ 103,991.90	6	\$ 3,978.03	0	\$ -	225	\$ 358,902.02
NOVIEMBRE	0	\$ -	24	\$ 69,438.04	76	\$ 73,336.86	5	\$ 1,604.32	0	\$ -	105	\$ 144,379.22
DICIEMBRE	0	\$ -	53	\$ 145,730.47	44	\$ 59,815.35	6	\$ 10,065.68	0	\$ -	103	\$ 215,611.50
<b>TOTAL</b>	<b>0</b>	<b>\$ -</b>	<b>664</b>	<b>\$ 1,080,855.20</b>	<b>365</b>	<b>\$ 390,194.21</b>	<b>37</b>	<b>\$ 29,834.42</b>	<b>4</b>	<b>\$ 6,872.82</b>	<b>1070</b>	<b>\$ 1,507,756.65</b>

FUENTE: RESOLUCIONES DE PRESIDENCIA - INPEP

## Capítulo IV

# Ingresos y Egresos

CUADRO No.18  
INGRESOS DE GESTIÓN REPORTADOS  
DETALLADOS POR MES  
JULIO-DICIEMBRE 2017

MES	CONCEPTO									TOTAL
	Cotizaciones y Aportaciones	Rendimientos de la Reserva Técnica				Arrendamiento Bienes Inmuebles	Transferencias BMI	Venta de Bienes y Servicios	Actualizaciones y Ajustes	
		Programa de préstamos	Depósitos	Cuentas de Ahorro	TOTAL					
JULIO	\$ 1,358,015.81	\$ 13,656.11	\$ 33,821.87	\$ 4,218.59	\$ 1,409,712.38	\$ 250.00	\$ 23,043,528.68	\$ 5,972.70	\$ 19,315.89	\$ 24,478,779.65
AGOSTO	\$ 1,033,769.28	\$ 18,358.30	\$ 28,348.88	\$ 4,596.72	\$ 1,085,073.18	\$ -	\$ 22,421,994.92	\$ 6,090.20	\$ 25,262.49	\$ 23,538,420.79
SEPTIEMBRE	\$ 985,038.50	\$ 25,512.37	\$ 31,441.39	\$ 4,065.77	\$ 1,046,058.03	\$ 10,512.00	\$ 23,947,890.26	\$ 6,398.53	\$ 27,176.95	\$ 25,038,035.77
OCTUBRE	\$ 1,066,692.72	\$ 19,588.86	\$ 32,647.53	\$ 4,848.38	\$ 1,123,777.49	\$ 15,393.00	\$ 23,010,964.96	\$ 4,992.70	\$ 18,924.50	\$ 24,174,052.65
NOVIEMBRE	\$ 1,132,906.04	\$ 24,804.30	\$ 28,868.15	\$ 6,913.32	\$ 1,193,491.81	\$ 10,262.00	\$ 26,376,594.58	\$ 8,587.20	\$ 21,432.01	\$ 27,610,367.60
DICIEMBRE	\$ 1,118,032.03	\$ 24,535.39	\$ 31,557.89	\$ 5,322.26	\$ 1,179,447.57	\$ -	\$ 35,895,341.34	\$ 6,317.13	\$ 17,505.64	\$ 37,098,611.68
<b>TOTAL</b>	<b>\$ 6,694,454.38</b>	<b>\$ 126,455.33</b>	<b>\$ 186,685.71</b>	<b>\$ 29,965.04</b>	<b>\$ 7,037,560.46</b>	<b>\$ 36,417.00</b>	<b>\$ 154,696,314.74</b>	<b>\$ 38,358.46</b>	<b>\$ 129,617.48</b>	<b>\$ 161,938,268.14</b>

FUENTE: ESTADOS FINANCIEROS, DEPARTAMENTO DE CONTABILIDAD - INPEP

GRAFICA No. 17  
COMPORTAMIENTO DE INGRESOS DE GESTION  
DETALLADOS POR MES  
AL 31 DE DICIEMBRE DE 2017

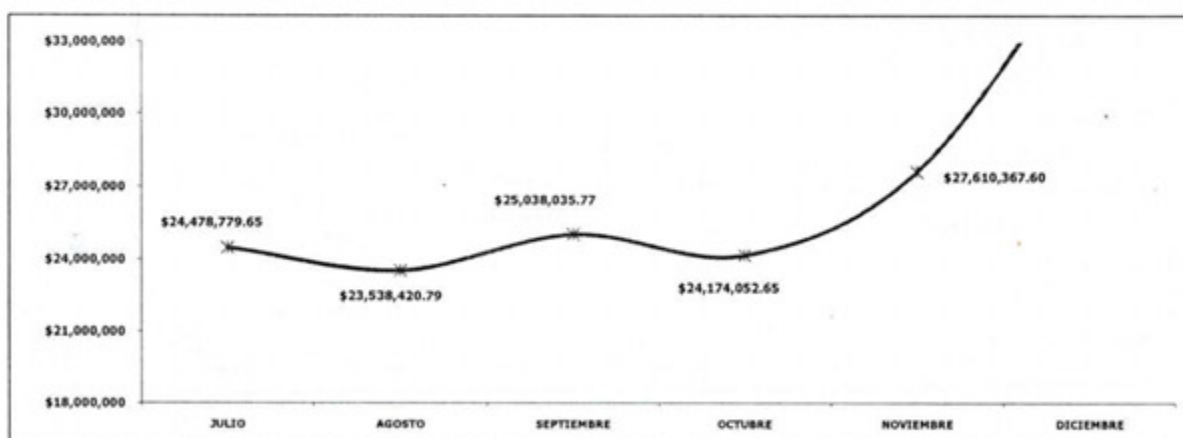

FUENTE: CUADRO No. 18

CUADRO No. 19  
EGRESOS DE GESTION REPORTADOS  
DETALLADOS POR MES  
AL 31 DE DICIEMBRE DE 2017

MES	CONCEPTO									TOTAL
	Gastos Previsionales	Gastos de Administración						Costo de Venta y Cargos Calculados <sup>1/</sup>	Otros gastos	
		En personal	En bienes de consumo	En bienes capitalizables	Financieros e Impuestos	Transferencias Corrientes al Sector Pvdto.	TOTAL			
JULIO	\$ 23,356,062.10	\$ 328,680.86	\$ 84,545.71	\$ 269.70	\$ 2,700.43	\$ 12,648.35	\$ 428,845.05	\$ 56,855.48	\$ 0.04	\$ 23,841,762.67
AGOSTO	\$ 23,766,556.48	\$ 259,592.49	\$ 95,142.83	\$ 1,658.41	\$ 3,042.00	\$ 19,284.87	\$ 378,720.60	\$ 56,857.35	\$ 4,011.93	\$ 24,206,146.36
SEPTIEMBRE	\$ 24,084,859.42	\$ 260,133.13	\$ 106,720.70	\$ 912.39	\$ 2,723.01	\$ 7,348.88	\$ 377,838.11	\$ 56,289.32	\$ 188.69	\$ 24,519,175.54
OCTUBRE	\$ 24,266,362.49	\$ 249,715.59	\$ 77,281.10	\$ 1,876.79	\$ 2,699.90	\$ 10,167.44	\$ 341,740.82	\$ 57,554.38	\$ 296.46	\$ 24,665,954.15
NOVIEMBRE	\$ 26,590,388.19	\$ 534,881.19	\$ 76,275.85	\$ 2,216.22	\$ 2,721.43	\$ 10,301.05	\$ 626,395.74	\$ 56,864.42	\$ 21.00	\$ 27,273,669.35
DICIEMBRE	\$ 36,539,870.01	\$ 690,836.83	\$ 174,030.43	\$ 8,686.30	\$ 6,703.02	\$ 1,415,558.88	\$ 2,295,815.46	\$ 58,530.25	\$ 6.74	\$ 38,894,222.46
<b>TOTAL</b>	<b>\$ 158,604,098.69</b>	<b>\$ 2,323,840.09</b>	<b>\$ 613,996.62</b>	<b>\$ 15,619.81</b>	<b>\$ 20,589.79</b>	<b>\$ 1,475,309.47</b>	<b>\$ 4,449,355.78</b>	<b>\$ 342,951.20</b>	<b>\$ 4,524.86</b>	<b>\$ 163,400,930.53</b>

FUENTE: ESTADOS FINANCIEROS, DEPARTAMENTO DE CONTABILIDAD - INPEP

1/: Incluye la reserva de saneamiento de la cartera de préstamos

GRAFICA No. 15  
COMPORTAMIENTO DE EGRESOS DE GESTION  
DETALLADOS POR MES  
AL 31 DE DICIEMBRE DE 2017

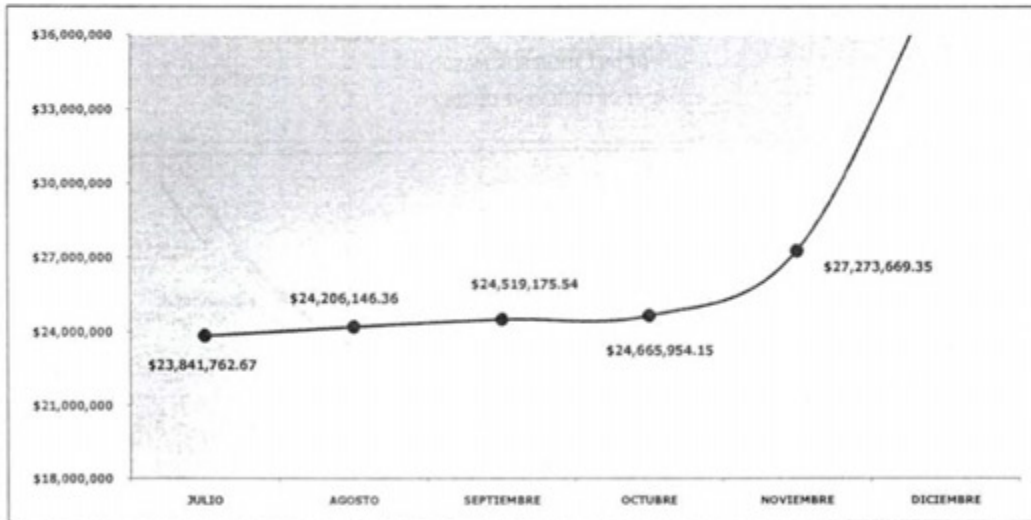

FUENTE: CUADRO No. 19

CUADRO No. 20  
**TOTAL DE INGRESOS Y EGRESOS REPORTADOS**  
 AL 31 DE DICIEMBRE DE 2017

MES	CONCEPTO		
	INGRESOS	EGRESOS	DIFERENCIA
JULIO	\$ 24,478,779.65	\$ 23,841,762.67	\$ 637,016.98
AGOSTO	\$ 23,538,420.79	\$ 24,206,146.36	\$ (667,725.57)
SEPTIEMBRE	\$ 25,038,035.77	\$ 24,519,175.54	\$ 518,860.23
OCTUBRE	\$ 24,174,052.65	\$ 24,665,954.15	\$ (491,901.50)
NOVIEMBRE	\$ 27,610,367.60	\$ 27,273,669.35	\$ 336,698.25
DICIEMBRE	\$ 37,098,611.68	\$ 38,894,222.46	\$ (1,795,610.78)
TOTAL	\$ 161,938,268.14	\$ 163,400,930.53	\$ (1,462,662.39)

FUENTE: CUADROS No. 18 y 19

GRAFICA No. 16  
**COMPORTAMIENTO DE LOS INGRESOS Y EGRESOS REPORTADOS**  
 AL 31 DE DICIEMBRE DE 2017

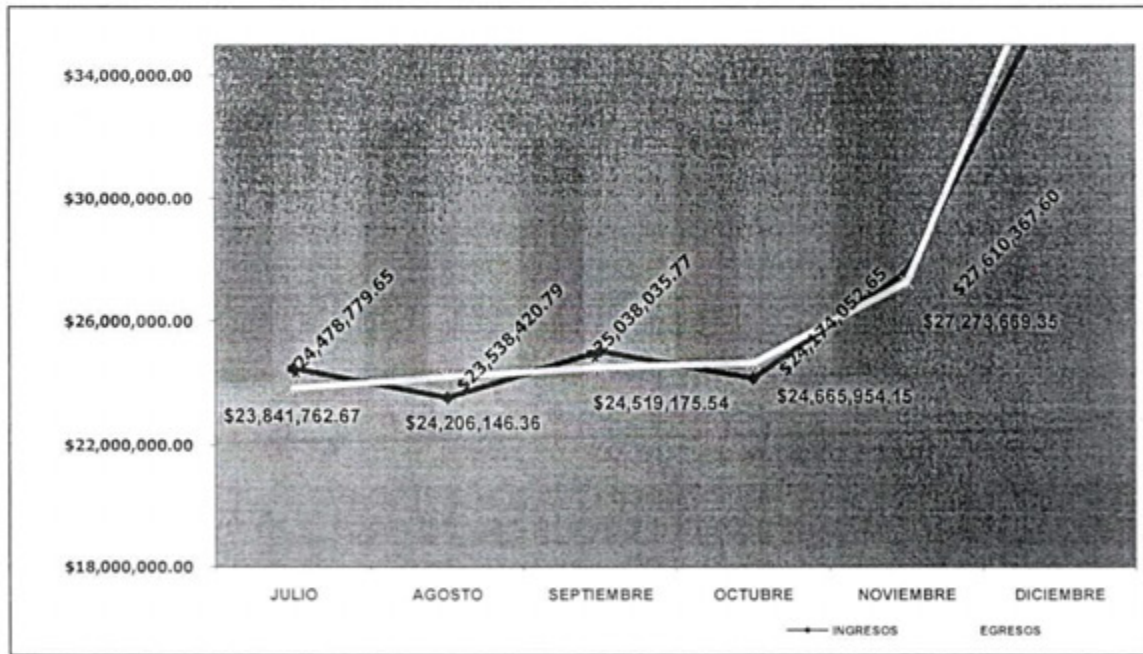

FUENTE: CUADRO No. 20



CUADRO No. 21  
**INGRESOS EN CONCEPTO DE COTIZACIONES  
 Y APORTACIONES**  
 AL 31 DE DICIEMBRE DE 2017

MES	SECTOR DEL GOBIERNO			TOTAL
	Contribuciones Patronales	Contribuciones Laborales	Voluntarias	
JULIO	\$ 677,962.65	\$ 678,055.14	\$ 1,998.02	\$ 1,358,015.81
AGOSTO	\$ 516,579.55	\$ 516,671.86	\$ 517.87	\$ 1,033,769.28
SEPTIEMBRE	\$ 492,357.02	\$ 492,287.43	\$ 394.05	\$ 985,038.50
OCTUBRE	\$ 533,085.44	\$ 533,089.41	\$ 517.87	\$ 1,066,692.72
NOVIEMBRE	\$ 566,129.66	\$ 566,192.40	\$ 583.98	\$ 1,132,906.04
DICIEMBRE	\$ 558,823.40	\$ 558,959.45	\$ 249.18	\$ 1,118,032.03
<b>TOTAL</b>	<b>\$ 3,344,937.72</b>	<b>\$ 3,345,255.69</b>	<b>\$ 4,260.97</b>	<b>\$ 6,694,454.38</b>

FUENTE: REPORTE DE EJECUCION PRESUPUESTARIA, DEPARTAMENTO DE CONTABILIDAD - INPEP

GRAFICA No. 17  
**COMPORTAMIENTO DE LOS INGRESOS EN CONCEPTO  
 DE COTIZACIONES Y APORTACIONES**  
 AL 31 DE DICIEMBRE DE 2017

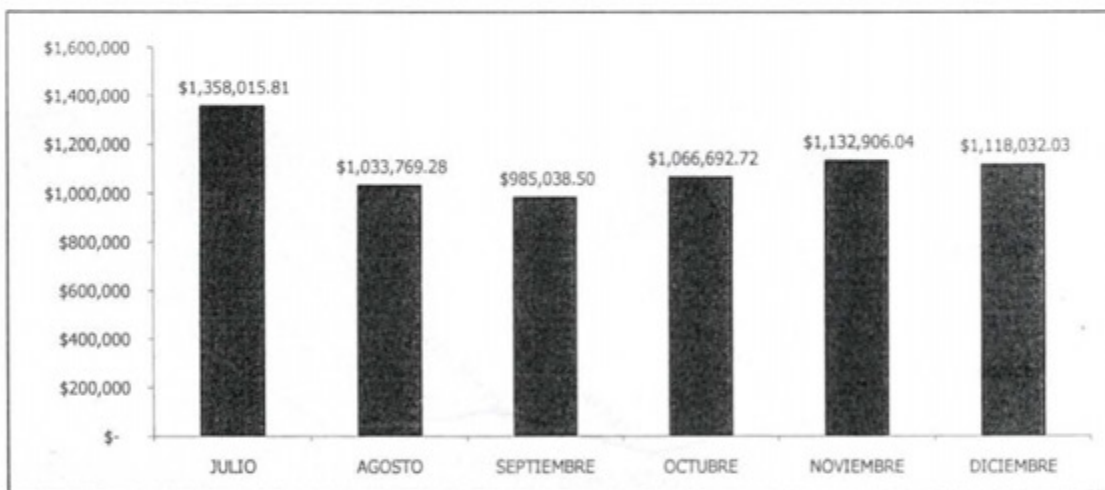

FUENTE: CUADRO No. 21

CUADRO No. 22  
 CONSOLIDADO DE LOS GASTOS PREVISIONALES  
 DETALLADOS POR MES  
 2017

CONCEPTO	MES						TOTAL
	JULIO	AGOSTO	SEPTIEMBRE	OCTUBRE	NOVIEMBRE	DICIEMBRE	
<b>PENSIONES</b>	<b>\$ 18,803,307.14</b>	<b>\$ 19,101,196.97</b>	<b>\$ 19,446,872.01</b>	<b>\$ 19,489,461.22</b>	<b>\$ 19,353,919.33</b>	<b>\$ 19,148,525.25</b>	<b>\$ 115,343,281.92</b>
Invalidez	\$ 105,528.28	\$ 104,065.15	\$ 109,318.89	\$ 102,796.55	\$ 100,691.12	\$ 103,506.68	\$ 625,906.67
Vejez	\$ 15,520,423.52	\$ 15,797,277.47	\$ 16,145,593.14	\$ 16,131,562.42	\$ 15,925,583.75	\$ 15,834,226.28	\$ 95,354,666.58
Viudez	\$ 2,956,859.83	\$ 2,938,897.04	\$ 2,937,139.20	\$ 2,990,793.66	\$ 3,059,333.18	\$ 2,969,822.03	\$ 17,852,844.94
Orfandad	\$ 185,828.62	\$ 223,056.37	\$ 214,120.97	\$ 227,903.21	\$ 232,826.26	\$ 205,705.24	\$ 1,289,440.67
Ascendientes	\$ 34,666.89	\$ 37,900.94	\$ 40,699.81	\$ 36,405.38	\$ 35,485.02	\$ 35,265.02	\$ 220,423.06
<b>AGUINALDOS</b>	<b>\$ 6,497.47</b>	<b>\$ 4,002.68</b>	<b>\$ 4,150.62</b>	<b>\$ 5,054.39</b>	<b>\$ 4,576.20</b>	<b>\$ 12,407,066.90</b>	<b>\$ 12,431,348.26</b>
<b>ASIGNACIONES</b>	<b>\$ 107,965.04</b>	<b>\$ 178,229.17</b>	<b>\$ 115,025.75</b>	<b>\$ 126,279.38</b>	<b>\$ 156,734.95</b>	<b>\$ 157,473.97</b>	<b>\$ 841,708.26</b>
AUXILIOS DE SEPELIO	\$ 14,857.05	\$ 8,685.66	\$ 17,828.46	\$ 11,885.64	\$ 15,999.90	\$ 12,114.21	\$ 81,370.92
CERTIFICADOS DE TRASPASO	\$ 15,653.07	\$ -	\$ -	\$ -	\$ -	\$ -	\$ 15,653.07
Confa	\$ 15,653.07	\$ -	\$ -	\$ -	\$ -	\$ -	\$ 15,653.07
TRANSF. AFP'S	\$ 4,407,782.33	\$ 4,474,442.00	\$ 4,500,982.58	\$ 4,633,681.86	\$ 7,059,157.81	\$ 4,814,689.68	\$ 29,890,736.26
Creceer	\$ 1,815,559.00	\$ 1,838,466.04	\$ 1,844,780.34	\$ 1,918,688.68	\$ 2,946,156.35	\$ 2,021,034.45	\$ 12,384,684.86
Confa	\$ 2,592,223.33	\$ 2,635,975.96	\$ 2,656,202.24	\$ 2,714,993.18	\$ 4,113,001.46	\$ 2,793,655.23	\$ 17,506,051.40
<b>TOTAL</b>	<b>\$ 23,340,409.03</b>	<b>\$ 23,766,556.48</b>	<b>\$ 24,084,859.42</b>	<b>\$ 24,266,362.49</b>	<b>\$ 26,590,388.19</b>	<b>\$ 36,539,870.01</b>	<b>\$ 158,604,098.69</b>

FUENTE: REPORTE DE EJECUCION PRESUPUESTARIA, DEPARTAMENTO DE CONTABILIDAD - INPEP

CUADRO No. 23  
EGRESOS EN CONCEPTO DE PENSIONES Y OTRAS PRESTACIONES - LEY INPEP  
RECURSOS PROPIOS  
DETALLADOS POR MES

2017

CONCEPTO	MES						TOTAL
	JULIO	AGOSTO	SEPTIEMBRE	OCTUBRE	NOVIEMBRE	DICIEMBRE	
PENSIONES	\$ 539,108.01	\$ 538,402.45	\$ 539,350.37	\$ 539,612.48	\$ 539,467.83	\$ 540,332.03	\$ 3,236,273.17
Invalidez	\$ -	\$ -	\$ -	\$ -	\$ -	\$ -	\$ -
Vejez	\$ 539,108.01	\$ 538,402.45	\$ 539,350.37	\$ 539,612.48	\$ 539,467.83	\$ 540,332.03	\$ 3,236,273.17
Viudez	\$ -	\$ -	\$ -	\$ -	\$ -	\$ -	\$ -
Orfandad	\$ -	\$ -	\$ -	\$ -	\$ -	\$ -	\$ -
Ascendientes	\$ -	\$ -	\$ -	\$ -	\$ -	\$ -	\$ -
AGUINALDOS	\$ -	\$ -	\$ -	\$ -	\$ -	\$ -	\$ -
ASIGNACIONES	\$ -	\$ -	\$ -	\$ -	\$ -	\$ -	\$ -
CERTIFICADO DE TRASPASO	\$ 15,653.07	\$ -	\$ -	\$ -	\$ -	\$ -	\$ 15,653.07
Confa	\$ 15,653.07	\$ -	\$ -	\$ -	\$ -	\$ -	\$ 15,653.07
AUXILIOS DE SEPELIO	\$ 14,857.05	\$ 8,685.66	\$ 17,828.46	\$ 11,885.64	\$ 15,999.90	\$ 12,114.21	\$ 81,370.92
CONSOLIDADO	\$ 553,965.06	\$ 547,088.11	\$ 557,178.83	\$ 551,498.12	\$ 555,467.73	\$ 552,446.24	\$ 3,333,297.16
Invalidez	\$ -	\$ -	\$ -	\$ -	\$ -	\$ -	\$ -
Vejez	\$ 539,108.01	\$ 538,402.45	\$ 539,350.37	\$ 539,612.48	\$ 539,467.83	\$ 540,332.03	\$ 3,236,273.17
Viudez	\$ -	\$ -	\$ -	\$ -	\$ -	\$ -	\$ -
Orfandad	\$ -	\$ -	\$ -	\$ -	\$ -	\$ -	\$ -
Ascendientes	\$ -	\$ -	\$ -	\$ -	\$ -	\$ -	\$ -
AGUINALDOS	\$ -	\$ -	\$ -	\$ -	\$ -	\$ -	\$ -
ASIGNACIONES	\$ -	\$ -	\$ -	\$ -	\$ -	\$ -	\$ -
AUXILIOS DE SEPELIO	\$ 14,857.05	\$ 8,685.66	\$ 17,828.46	\$ 11,885.64	\$ 15,999.90	\$ 12,114.21	\$ 81,370.92
CERTIFICADO DE TRASPASO	\$ 15,653.07	\$ -	\$ -	\$ -	\$ -	\$ -	\$ 15,653.07

FUENTE: REPORTE DE EJECUCION PRESUPUESTARIA, DEPARTAMENTO DE CONTABILIDAD - INPEP

CUADRO No. 24  
CONSOLIDADO DE EGRESOS EN CONCEPTO DE PENSIONES Y OTRAS PRESTACIONES - LEY INPEP  
TRANSFERENCIAS CORRIENTES  
DETALLADOS POR MES

2017

CONCEPTO	MES						TOTAL
	JULIO	AGOSTO	SEPTIEMBRE	OCTUBRE	NOVIEMBRE	DICIEMBRE	
PENSIONES	\$ 18,264,199.13	\$ 18,562,794.52	\$ 18,907,521.64	\$ 18,949,848.74	\$ 18,814,451.50	\$ 18,608,193.22	\$ 112,107,008.75
Invalidez	\$ 105,528.28	\$ 104,065.15	\$ 109,318.89	\$ 102,796.55	\$ 100,691.12	\$ 103,506.68	\$ 625,906.67
Vejez	\$ 14,981,315.51	\$ 15,258,875.02	\$ 15,606,242.77	\$ 15,591,949.94	\$ 15,386,115.92	\$ 15,293,894.25	\$ 92,118,393.41
Viudez	\$ 2,956,859.83	\$ 2,938,897.04	\$ 2,937,139.20	\$ 2,990,793.66	\$ 3,059,333.18	\$ 2,969,822.03	\$ 17,852,844.94
Orfandad	\$ 185,828.62	\$ 223,056.37	\$ 214,120.97	\$ 227,903.21	\$ 232,826.26	\$ 205,705.24	\$ 1,289,440.67
Ascendientes	\$ 34,666.89	\$ 37,900.94	\$ 40,699.81	\$ 36,405.38	\$ 35,485.02	\$ 35,265.02	\$ 220,423.06
AGUINALDOS	\$ 6,497.47	\$ 4,002.68	\$ 4,150.62	\$ 5,054.39	\$ 4,576.20	\$ 12,407,066.90	\$ 12,431,348.26
ASIGNACIONES	\$ 107,965.04	\$ 178,229.17	\$ 115,025.75	\$ 126,279.38	\$ 156,734.95	\$ 157,473.97	\$ 841,708.26
TRANSF. AFP'S	\$ 4,407,782.33	\$ 4,474,442.00	\$ 4,500,982.58	\$ 4,633,681.86	\$ 7,059,157.81	\$ 4,814,689.68	\$ 29,890,736.26
CONSOLIDADO	\$ 22,786,443.97	\$ 23,219,468.37	\$ 23,527,680.59	\$ 23,714,864.37	\$ 26,034,920.46	\$ 35,987,423.77	\$ 155,270,801.53
Invalidez	\$ 105,528.28	\$ 104,065.15	\$ 109,318.89	\$ 102,796.55	\$ 100,691.12	\$ 103,506.68	\$ 625,906.67
Vejez	\$ 14,981,315.51	\$ 15,258,875.02	\$ 15,606,242.77	\$ 15,591,949.94	\$ 15,386,115.92	\$ 15,293,894.25	\$ 92,118,393.41
Viudez	\$ 2,956,859.83	\$ 2,938,897.04	\$ 2,937,139.20	\$ 2,990,793.66	\$ 3,059,333.18	\$ 2,969,822.03	\$ 17,852,844.94
Orfandad	\$ 185,828.62	\$ 223,056.37	\$ 214,120.97	\$ 227,903.21	\$ 232,826.26	\$ 205,705.24	\$ 1,289,440.67
Ascendientes	\$ 34,666.89	\$ 37,900.94	\$ 40,699.81	\$ 36,405.38	\$ 35,485.02	\$ 35,265.02	\$ 220,423.06
AGUINALDOS	\$ 6,497.47	\$ 4,002.68	\$ 4,150.62	\$ 5,054.39	\$ 4,576.20	\$ 12,407,066.90	\$ 12,431,348.26
ASIGNACIONES	\$ 107,965.04	\$ 178,229.17	\$ 115,025.75	\$ 126,279.38	\$ 156,734.95	\$ 157,473.97	\$ 841,708.26
TRANSF. AFP'S	\$ 4,407,782.33	\$ 4,474,442.00	\$ 4,500,982.58	\$ 4,633,681.86	\$ 7,059,157.81	\$ 4,814,689.68	\$ 29,890,736.26

FUENTE: REPORTE DE EJECUCION PRESUPUESTARIA, DEPARTAMENTO DE CONTABILIDAD - INPEP

La diferencia con Ejecutado de \$ 458,328.98, se provisionó para complementar pago de pensiones del mes de enero 2017.

CUADRO No. 25  
EGRESOS EN CONCEPTO DE PENSIONES Y OTRAS PRESTACIONES - DECRETO 667  
DETALLADOS POR MES  
2017

CONCEPTO	MES						TOTAL
	JULIO	AGOSTO	SEPTIEMBRE	OCTUBRE	NOVIEMBRE	DICIEMBRE	
<b>PENSIONES</b>	<b>\$ 2,047,145.98</b>	<b>\$ 2,035,591.87</b>	<b>\$ 2,040,854.53</b>	<b>\$ 2,027,586.70</b>	<b>\$ 2,052,875.19</b>	<b>\$ 2,015,882.08</b>	<b>\$ 12,219,936.35</b>
Vejez	\$ 1,751,698.08	\$ 1,743,457.56	\$ 1,743,071.44	\$ 1,725,671.09	\$ 1,737,160.62	\$ 1,713,477.28	\$ 10,414,536.07
Viudez	\$ 283,183.26	\$ 278,378.75	\$ 281,457.70	\$ 286,393.10	\$ 298,999.66	\$ 290,155.33	\$ 1,718,567.80
Orfandad	\$ 11,434.24	\$ 12,925.16	\$ 14,209.21	\$ 14,484.51	\$ 15,884.51	\$ 11,419.07	\$ 80,356.70
Ascendientes	\$ 830.40	\$ 830.40	\$ 2,116.18	\$ 1,038.00	\$ 830.40	\$ 830.40	\$ 6,475.78
<b>AGUINALDOS</b>	<b>\$ 699.82</b>	<b>\$ 267.26</b>	<b>\$ 472.56</b>	<b>\$ 581.05</b>	<b>\$ 388.01</b>	<b>\$ 1,723,739.16</b>	<b>\$ 1,726,147.86</b>
<b>ASIGNACIONES</b>				\$ -	\$ -	\$ -	\$ -
Vejez	\$ -	\$ -	\$ -	\$ -	\$ -	\$ -	\$ -
Viudez	\$ -	\$ -	\$ -	\$ -	\$ -	\$ -	\$ -
<b>CONSOLIDADO</b>	<b>\$ 2,047,845.80</b>	<b>\$ 2,035,859.13</b>	<b>\$ 2,041,327.09</b>	<b>\$ 2,028,167.75</b>	<b>\$ 2,053,263.20</b>	<b>\$ 3,739,621.24</b>	<b>\$ 13,946,084.21</b>
Vejez	\$ 1,751,698.08	\$ 1,743,457.56	\$ 1,743,071.44	\$ 1,725,671.09	\$ 1,737,160.62	\$ 1,713,477.28	\$ 10,414,536.07
Viudez	\$ 283,183.26	\$ 278,378.75	\$ 281,457.70	\$ 286,393.10	\$ 298,999.66	\$ 290,155.33	\$ 1,718,567.80
Orfandad	\$ 11,434.24	\$ 12,925.16	\$ 14,209.21	\$ 14,484.51	\$ 15,884.51	\$ 11,419.07	\$ 80,356.70
Ascendientes	\$ 830.40	\$ 830.40	\$ 2,116.18	\$ 1,038.00	\$ 830.40	\$ 830.40	\$ 6,475.78
AGUINALDOS	\$ 699.82	\$ 267.26	\$ 472.56	\$ 581.05	\$ 388.01	\$ 1,723,739.16	\$ 1,726,147.86

FUENTE: REPORTE DE EJECUCION PRESUPUESTARIA, DEPARTAMENTO DE CONTABILIDAD - INPEP

CUADRO No. 26  
EGRESOS EN CONCEPTO DE PENSIONES Y OTRAS PRESTACIONES - DECRETO 474  
DETALLADOS POR MES  
2017

CONCEPTO	MES						TOTAL
	JULIO	AGOSTO	SEPTIEMBRE	OCTUBRE	NOVIEMBRE	DICIEMBRE	
<b>PENSIONES</b>	<b>\$ 196,343.34</b>	<b>\$ 177,811.68</b>	<b>\$ 176,845.94</b>	<b>\$ 179,484.73</b>	<b>\$ 175,503.26</b>	<b>\$ 182,552.97</b>	<b>\$ 1,088,541.92</b>
Vejez	\$ 89,195.93	\$ 90,814.31	\$ 87,789.68	\$ 87,406.92	\$ 85,382.93	\$ 89,100.52	\$ 529,690.29
Viudez	\$ 69,678.16	\$ 52,251.84	\$ 52,396.19	\$ 55,273.45	\$ 52,731.22	\$ 52,676.87	\$ 335,007.73
Orfandad	\$ 37,469.25	\$ 34,745.53	\$ 36,660.07	\$ 36,804.36	\$ 37,389.11	\$ 40,775.58	\$ 223,843.90
Ascendientes	\$ -	\$ -	\$ -	\$ -	\$ -	\$ -	\$ -
<b>AGUINALDOS</b>	<b>\$ 207.60</b>	<b>\$ 51.90</b>	<b>\$ 51.90</b>	<b>\$ 373.68</b>	<b>\$ 519.00</b>	<b>\$ 121,662.38</b>	<b>\$ 122,866.46</b>
<b>CONSOLIDADO</b>	<b>\$ 196,550.94</b>	<b>\$ 177,863.58</b>	<b>\$ 176,897.84</b>	<b>\$ 179,858.41</b>	<b>\$ 176,022.26</b>	<b>\$ 304,215.35</b>	<b>\$ 1,211,408.38</b>
Vejez	\$ 89,195.93	\$ 90,814.31	\$ 87,789.68	\$ 87,406.92	\$ 85,382.93	\$ 89,100.52	\$ 529,690.29
Viudez	\$ 69,678.16	\$ 52,251.84	\$ 52,396.19	\$ 55,273.45	\$ 52,731.22	\$ 52,676.87	\$ 335,007.73
Orfandad	\$ 37,469.25	\$ 34,745.53	\$ 36,660.07	\$ 36,804.36	\$ 37,389.11	\$ 40,775.58	\$ 223,843.90
Ascendientes	\$ -	\$ -	\$ -	\$ -	\$ -	\$ -	\$ -
AGUINALDOS	\$ 207.60	\$ 51.90	\$ 51.90	\$ 373.68	\$ 519.00	\$ 121,662.38	\$ 122,866.46

FUENTE: REPORTE DE EJECUCION PRESUPUESTARIA, DEPARTAMENTO DE CONTABILIDAD - INPEP

CUADRO No. 27

## EGRESOS EN CONCEPTO DE PENSIONES Y OTRAS PRESTACIONES - ISSS

DETALLADOS POR MES

2017

CONCEPTO	MES						TOTAL
	JULIO	AGOSTO	SEPTIEMBRE	OCTUBRE	NOVIEMBRE	DICIEMBRE	
<b>PENSIONES</b>	<b>\$ 944,261.19</b>	<b>\$ 953,737.93</b>	<b>\$ 963,686.25</b>	<b>\$ 970,016.32</b>	<b>\$ 973,787.36</b>	<b>\$ 949,349.50</b>	<b>\$ 5,754,838.55</b>
Invalidez	\$ 3,560.16	\$ 3,525.36	\$ 4,138.92	\$ 3,647.17	\$ 3,647.17	\$ 3,647.17	\$ 22,165.95
Vejez	\$ 832,201.03	\$ 834,643.26	\$ 843,585.47	\$ 848,123.01	\$ 840,158.73	\$ 832,448.15	\$ 5,031,159.65
Viudez	\$ 101,351.72	\$ 105,029.05	\$ 105,809.99	\$ 107,517.00	\$ 118,910.12	\$ 106,061.88	\$ 644,679.76
Orfandad	\$ 6,087.23	\$ 9,299.60	\$ 9,049.55	\$ 9,626.82	\$ 9,969.02	\$ 6,089.98	\$ 50,122.20
Ascendientes	\$ 1,061.05	\$ 1,240.66	\$ 1,102.32	\$ 1,102.32	\$ 1,102.32	\$ 1,102.32	\$ 6,710.99
<b>AGUINALDOS</b>	<b>\$ 364.51</b>	<b>\$ 244.29</b>	<b>\$ 171.48</b>	<b>\$ 224.90</b>	<b>\$ 260.75</b>	<b>\$ 543,743.59</b>	<b>\$ 545,009.52</b>
<b>CONSOLIDADO</b>	<b>\$ 944,625.70</b>	<b>\$ 953,982.22</b>	<b>\$ 963,857.73</b>	<b>\$ 970,241.22</b>	<b>\$ 974,048.11</b>	<b>\$ 1,493,093.09</b>	<b>\$ 6,299,848.07</b>
Invalidez	\$ 3,560.16	\$ 3,525.36	\$ 4,138.92	\$ 3,647.17	\$ 3,647.17	\$ 3,647.17	\$ 22,165.95
Vejez	\$ 832,201.03	\$ 834,643.26	\$ 843,585.47	\$ 848,123.01	\$ 840,158.73	\$ 832,448.15	\$ 5,031,159.65
Viudez	\$ 101,351.72	\$ 105,029.05	\$ 105,809.99	\$ 107,517.00	\$ 118,910.12	\$ 106,061.88	\$ 644,679.76
Orfandad	\$ 6,087.23	\$ 9,299.60	\$ 9,049.55	\$ 9,626.82	\$ 9,969.02	\$ 6,089.98	\$ 50,122.20
Ascendientes	\$ 1,061.05	\$ 1,240.66	\$ 1,102.32	\$ 1,102.32	\$ 1,102.32	\$ 1,102.32	\$ 6,710.99
<b>AGUINALDOS</b>	<b>\$ 364.51</b>	<b>\$ 244.29</b>	<b>\$ 171.48</b>	<b>\$ 224.90</b>	<b>\$ 260.75</b>	<b>\$ 543,743.59</b>	<b>\$ 545,009.52</b>

FUENTE: REPORTE DE EJECUCION PRESUPUESTARIA, DEPARTAMENTO DE CONTABILIDAD - INPEP

CUADRO No. 28

## EGRESOS EN CONCEPTO DE PENSIONES Y OTRAS PRESTACIONES - LEY INPEP

TRANSFERENCIAS CORRIENTES

DETALLADOS POR MES

2017

CONCEPTO	MES						TOTAL
	JULIO	AGOSTO	SEPTIEMBRE	OCTUBRE	NOVIEMBRE	DICIEMBRE	
<b>PENSIONES</b>	<b>\$ 15,076,448.62</b>	<b>\$ 15,395,653.04</b>	<b>\$ 15,726,134.92</b>	<b>\$ 15,772,760.99</b>	<b>\$ 15,612,285.69</b>	<b>\$ 15,460,408.67</b>	<b>\$ 93,043,691.93</b>
Invalidez	\$ 101,968.12	\$ 100,539.79	\$ 105,179.97	\$ 99,149.38	\$ 97,043.95	\$ 99,859.51	\$ 603,740.72
Vejez	\$ 12,308,220.47	\$ 12,589,959.89	\$ 12,931,796.18	\$ 12,930,748.92	\$ 12,723,413.64	\$ 12,658,868.30	\$ 76,143,007.40
Viudez	\$ 2,502,646.69	\$ 2,503,237.40	\$ 2,497,475.32	\$ 2,541,610.11	\$ 2,588,692.18	\$ 2,520,927.95	\$ 15,154,589.65
Orfandad	\$ 130,837.90	\$ 166,086.08	\$ 154,202.14	\$ 166,987.52	\$ 169,583.62	\$ 147,420.61	\$ 935,117.87
Ascendientes	\$ 32,775.44	\$ 35,829.88	\$ 37,481.31	\$ 34,265.06	\$ 33,552.30	\$ 33,332.30	\$ 207,236.29
<b>AGUINALDOS</b>	<b>\$ 5,225.54</b>	<b>\$ 3,439.23</b>	<b>\$ 3,454.68</b>	<b>\$ 3,874.76</b>	<b>\$ 3,408.44</b>	<b>\$ 10,017,921.77</b>	<b>\$ 10,037,324.42</b>
<b>ASIGNACIONES</b>	<b>\$ 107,965.04</b>	<b>\$ 178,229.17</b>	<b>\$ 115,025.75</b>	<b>\$ 126,279.38</b>	<b>\$ 156,734.95</b>	<b>\$ 157,473.97</b>	<b>\$ 841,708.26</b>
TRANSF. AFP'S	\$ 4,407,782.33	\$ 4,474,442.00	\$ 4,500,982.58	\$ 4,633,681.86	\$ 7,059,157.81	\$ 4,814,689.68	\$ 29,890,736.26
<b>CONSOLIDADO</b>	<b>\$ 19,597,421.53</b>	<b>\$ 20,051,763.44</b>	<b>\$ 20,345,597.93</b>	<b>\$ 20,536,596.99</b>	<b>\$ 22,831,586.89</b>	<b>\$ 30,450,494.09</b>	<b>\$ 133,813,460.87</b>
Invalidez	\$ 101,968.12	\$ 100,539.79	\$ 105,179.97	\$ 99,149.38	\$ 97,043.95	\$ 99,859.51	\$ 603,740.72
Vejez	\$ 12,308,220.47	\$ 12,589,959.89	\$ 12,931,796.18	\$ 12,930,748.92	\$ 12,723,413.64	\$ 12,658,868.30	\$ 76,143,007.40
Viudez	\$ 2,502,646.69	\$ 2,503,237.40	\$ 2,497,475.32	\$ 2,541,610.11	\$ 2,588,692.18	\$ 2,520,927.95	\$ 15,154,589.65
Orfandad	\$ 130,837.90	\$ 166,086.08	\$ 154,202.14	\$ 166,987.52	\$ 169,583.62	\$ 147,420.61	\$ 935,117.87
Ascendientes	\$ 32,775.44	\$ 35,829.88	\$ 37,481.31	\$ 34,265.06	\$ 33,552.30	\$ 33,332.30	\$ 207,236.29
<b>AGUINALDOS</b>	<b>\$ 5,225.54</b>	<b>\$ 3,439.23</b>	<b>\$ 3,454.68</b>	<b>\$ 3,874.76</b>	<b>\$ 3,408.44</b>	<b>\$ 10,017,921.77</b>	<b>\$ 10,037,324.42</b>
<b>ASIGNACIONES</b>	<b>\$ 107,965.04</b>	<b>\$ 178,229.17</b>	<b>\$ 115,025.75</b>	<b>\$ 126,279.38</b>	<b>\$ 156,734.95</b>	<b>\$ 157,473.97</b>	<b>\$ 841,708.26</b>
TRANSF. AFP'S	\$ 4,407,782.33	\$ 4,474,442.00	\$ 4,500,982.58	\$ 4,633,681.86	\$ 7,059,157.81	\$ 4,814,689.68	\$ 29,890,736.26

FUENTE: REPORTE DE EJECUCION PRESUPUESTARIA, DEPARTAMENTO DE CONTABILIDAD - INPEP

La diferencia con Ejecutado de \$ 458,328.98, se provisionó para complementar pago de pensiones del mes de enero 2017.

CUADRO No. 29  
EGRESOS EN CONCEPTO DE PENSIONES TRANSFERIDOS A LAS AFP'S  
DETALLADOS POR MES  
2017

CONCEPTO	MES						TOTAL
	JULIO	AGOSTO	SEPTIEMBRE	OCTUBRE	NOVIEMBRE	DICIEMBRE	
AFP'S	\$ 4,407,782.33	\$ 4,474,442.00	\$ 4,500,982.58	\$ 4,633,681.86	\$ 7,059,157.81	\$ 4,814,689.68	\$ 29,890,736.26
CRECER	\$ 1,815,559.00	\$ 1,838,466.04	\$ 1,844,780.34	\$ 1,918,688.68	\$ 2,946,156.35	\$ 2,021,034.45	\$ 12,384,684.86
CONFIA	\$ 2,592,223.33	\$ 2,635,975.96	\$ 2,656,202.24	\$ 2,714,993.18	\$ 4,113,001.46	\$ 2,793,655.23	\$ 17,506,051.40
AGUINALDOS	\$ -	\$ -	\$ -	\$ -	\$ -	\$ -	\$ -
CRECER	\$ -	\$ -	\$ -	\$ -	\$ -	\$ -	\$ -
CONFIA	\$ -	\$ -	\$ -	\$ -	\$ -	\$ -	\$ -
CONSOLIDADO	\$ 4,407,782.33	\$ 4,474,442.00	\$ 4,500,982.58	\$ 4,633,681.86	\$ 7,059,157.81	\$ 4,814,689.68	\$ 29,890,736.26
CRECER	\$ 1,815,559.00	\$ 1,838,466.04	\$ 1,844,780.34	\$ 1,918,688.68	\$ 2,946,156.35	\$ 2,021,034.45	\$ 12,384,684.86
CONFIA	\$ 2,592,223.33	\$ 2,635,975.96	\$ 2,656,202.24	\$ 2,714,993.18	\$ 4,113,001.46	\$ 2,793,655.23	\$ 17,506,051.40

FUENTE: REPORTE DE EJECUCION PRESUPUESTARIA, DEPARTAMENTO DE CONTABILIDAD - INPEP

GRAFICA No. 18  
TRANSFERENCIAS AFP'S  
2017

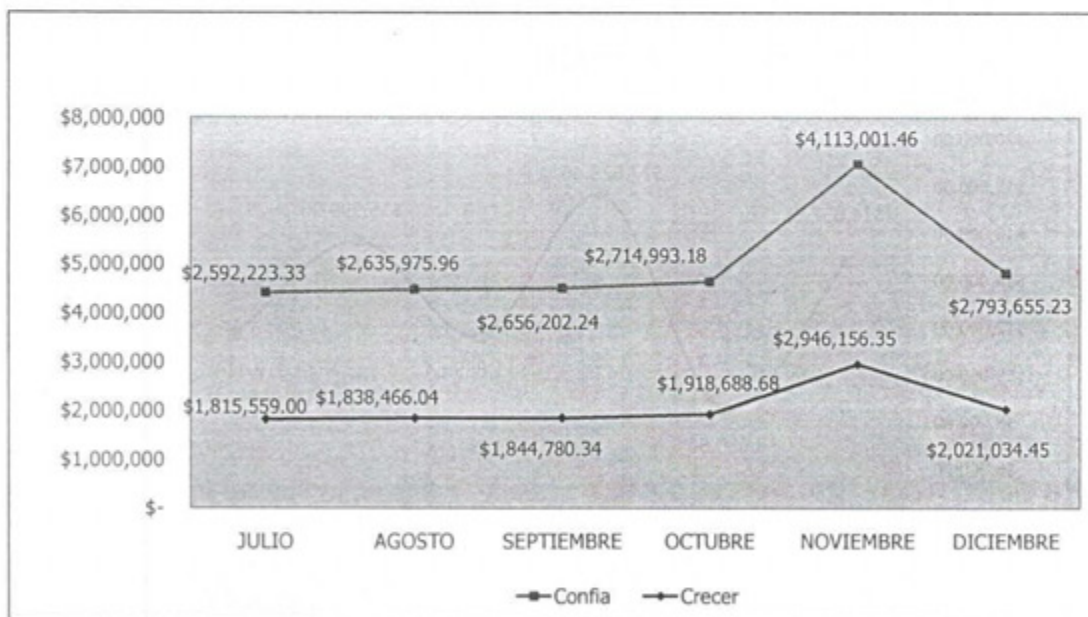

FUENTE: CUADRO No. 27

CUADRO No. 30  
EGRESOS POR AUXILIOS DE SEPELIO  
2017

MES	MONTO
JULIO	\$ 14,857.05
AGOSTO	\$ 8,685.66
SEPTIEMBRE	\$ 17,828.46
OCTUBRE	\$ 11,885.64
NOVIEMBRE	\$ 15,999.90
DICIEMBRE	\$ 12,114.21
<b>TOTAL</b>	<b>\$ 81,370.92</b>

FUENTE: REPORTE DE EJECUCION PRESUPUESTARIA, DEPARTAMENTO DE CONTABILIDAD - INPEP

NOTA : Incluye los regímenes Administrativo y Docente,  
tanto de Ley INPEP como del Decreto 667

GRAFICA No. 19  
COMPORTAMIENTO DE EGRESOS EN CONCEPTO  
DE AUXILIOS DE SEPELIO - 2017

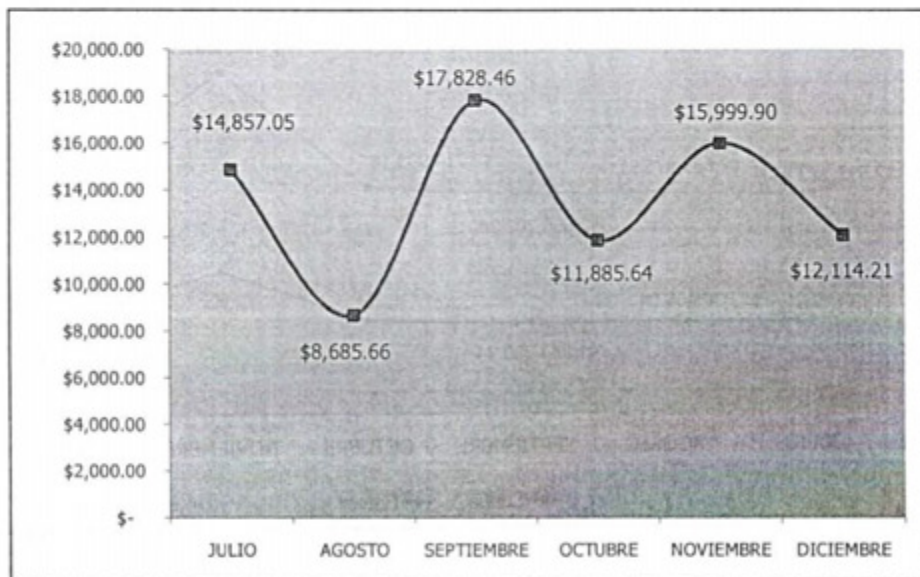

FUENTE: CUADRO No. 30

**CUADRO No. 31**  
**MONTO PROMEDIO DE LAS PENSIONES**  
**AL MES DE DICIEMBRE DE 2017**

Régimen	Tipo de Pensión				
	Invalidez	Vejez	Viudez	Orfandad	Ascendientes
Ley INPEP - ISSS	\$ 222.77	\$ 456.00	\$ 199.70	\$ 112.94	\$ 179.97
Decreto 667		\$ 275.08	\$ 171.68	\$ 113.76	\$ 207.60
Decreto 474		\$ 191.08	\$ 152.66	\$ 176.43	

FUENTE: RESUMENES DE PLANILLAS - PAGADURIA DE PENSIONES, DEPARTAMENTO DE TESORERIA