

INSTITUTO NACIONAL DE PENSIONES DE LOS EMPLEADOS PÚBLICOS

BOLETIN ESTADISTICO JULIO - DICIEMBRE 2018



Depende de: GERENCIA

Elaboración y Diseño: UNIDAD DE PLANIFICACIÓN Y GESTIÓN DE CALIDAD

Instituto Nacional de Pensiones de los Empleados Públicos
Entre 15 y 17 Calle Poniente, Centro de Gobierno, San Salvador,
El Salvador, Centroamérica.
Teléfonos: 2247-9700
Sitio web: www.inpep.gob.sv

Junta Directiva del INPEP, al 31 de diciembre de 2018

Director Presidente

Lic. Andrés Rodríguez Celis

Secretario

Ing. Juana María Coto Estrada

Asesor Jurídico

Dr. Dionisio Ramírez Guzmán

Directores Propietarios

Lic. Carlos Alberto Ortiz
Desde 01 de julio 2016 al 5 de junio 2018

Sustituido por:
Lic. Juan Neftali Murillo Ruiz
Del 6 de junio de 2018, a la fecha

Ministerio de Hacienda

Directores Suplentes

Dr. Reynaldo Boulogne Zamora
Desde 01 de julio 2009 a la fecha

Ministerio de Educación

Licda. Ana Cecilia Mayorga
Desde 13 de junio 2017 a la fecha

Lic. Oscar de Jesús Aguila Chavez
Desde 13 de junio 2017 a la fecha

Ministerio de Trabajo y Previsión Social

Licda. Lesly Noemi Servellon de Arias
Desde 24 de agosto 2016 a la fecha

Sra. Fátima Carolina Sánchez Villalta
Desde 24 de agosto 2015 a la fecha

Ministerio de Salud Pública y Asistencia Social

Lic. Alfredo Rigoberto Menéndez Peralta
Desde 3 de julio 2014 a la fecha

Licda. Ruth Adilia Méndez de García
Desde 3 de julio 2014 a la fecha

Ministerio de Gobernación y Desarrollo Territorial

Lic. Rafael Antonio Coto
Desde 1 de octubre 2015 al 30 de septiembre 2018

Licda. Claudia Beatriz Guzmán
Desde 1 de octubre 2015 a la fecha

Sustituido por:
Capitan y Licenciado Manuel Antonio Barrientos
Desde 1 de octubre de 2018 a la fecha

Asociación Nacional de Maestros Jubilados de El Salvador (ANMJES)

Licda. Gloria Esperanza Minero de Torres
Desde 29 de Abril 2015 al 29 de abril de 2018
Y del 13 de junio de 2018 a la fecha

Prof. Rosa Alberta Rodríguez
Desde 29 de abril 2015 al 29 de abril 2018
Y del 13 de junio de 2018 a la fecha

Consejo Superior de Vigilancia

Ministerio de Hacienda

Lic. José Armando Rivas Melara
Presidente
Desde 18 de agosto 2015 a la fecha

Lic. José Noé Cerón Escobar
Secretario propietario
Desde 18 de agosto 2015 al 16 de agosto 2018

sustituido por:

Lic. Mauricio Sosa de la Cruz
Secretario propietario
Desde 18 de agosto 2018 a la fecha

Lic. Mario Leonel Villatoro Reyes
Consejal propietario
Desde 18 de agosto 2015 a la fecha

Lic. Delia Lorena Reyes Bonilla
Presidente suplente
Desde 18 de agosto 2015 a la fecha

Lic. Mauricio Sosa de la Cruz
Secretario suplente
Desde 18 de agosto 2015 a la fecha

Lic. José Noé Cerón Escobar
Secretario suplente
Desde 18 de agosto 2018 a la fecha

Lic. Humberto Barrera Salinas
Consejal suplente
Desde 18 de agosto 2015 a la fecha

Asociación Nacional de Maestros Jubilados de El Salvador - ANMJES

Lic. José Noé Torres Hernández
Consejal propietario
Desde 10 de octubre a la fecha

Asociación de Trabajadores Jubilados y Pensionados de El Salvador-ASOTRAJUPDES

Sr. José Mauricio Menjivar Ortiz
Consejal Suplente
Desde 10 de octubre 2017 a la fecha

Asociación Nacional de Educadores Salvadoreños-ANDES 21 DE JUNIO

Licda. Rosa Olinda Vásques de Valles
Consejal propietaria
Desde 10 de octubre 2017 a la fecha

Prof. José Orlando Salguero García
Consejal suplente
Desde 10 de octubre 2017 a la fecha

Administración

Presidente

Lic. Andres Rodríguez Celis

Gerente

Ing. Juana María Coto Estrada

Subgerentes

Licda. Deysi Nohemí Ramírez
Subgerente Administrativa

Lic. Edgar Francisco Peñate Beltrán
Subgerente de Prestaciones

Ing. Francisco Alfredo Zepeda
Subgerente de Informática

Licda. Yanira Guadalupe de Rodríguez
Subgerente Legal

Jefes de Unidades

Lic. Rafael Antonio Rodríguez Medina
Unidad Financiera Institucional

Licda. Luz Verónica Ardón
Unidad de Auditoría Interna

Ing. Mayra Violeta Cabrera Melara
Unidad de Adquisiciones y Contrataciones Institucional

Licda. Norma Lorena Ventura de Portillo
Unidad de Acceso a la Información Pública

Licda. Silvia Marlene Rosa de Flores
Unidad de Planificación y Gestión de Calidad(Ad-Honorem)

Licda. Iris Elizabeth Valencia Rodriguez
Unidad de Género (Ad-Honorem)

Lic. Belinda Ivonne Guevara
Unidad Ambiental (Ad-Honorem)



Experiencia en Seguridad

MISIÓN

Somos la Institución previsional con experiencia en Seguridad Social que garantiza el otorgamiento y pago de pensiones y el desarrollo de programas de atención integral para nuestra población pensionada y asegurada.

VISIÓN

Ser la Institución líder en Seguridad Previsional, comprometida en brindar prestaciones y servicios de calidad a los pensionados y asegurados.

El Instituto Nacional de Pensiones de los Empleados Públicos (INPEP) presenta el boletín estadístico correspondiente al segundo semestre del año 2018, con el objetivo de "Ofrecer información estadística sobre el funcionamiento y desarrollo del Sistema Previsional que administra el INPEP".

La información estadística corresponde al período comprendido entre el primero de julio al 31 de diciembre de 2018, se presenta en cuatro capítulos, detallados a continuación:

Se presenta en cuatro capítulos, detallados a continuación:

- **Capítulo I: Población Cotizante.** Se reporta información de los trabajadores civiles del Servicio Público que participan en el sostenimiento financiero del Sistema Previsional del INPEP, distribuida por rangos de edad y zona geográfica.
- **Capítulo II: Población Pensionada.** Información de la población que forma parte del Sistema Previsional del INPEP, haciendo uso de éste en forma de pensiones y otros beneficios.
- **Capítulo III: Programa de Pensiones.** El objetivo es mostrar en forma demográfica y financiera el desarrollo de la principal misión del INPEP: El otorgamiento de pensiones.
- **Capítulo IV: Ingresos y Egresos.** Se muestra el comportamiento de los principales rubros que conforman el Sistema Financiero del INPEP.

El Boletín Estadístico se convierte en fuente de hechos trascendentales y procesamiento de datos, destinados a aquellos usuarios que necesitan de información, siempre que se cite como fuente el presente documento.



| | página |
|--|--------|
| POBLACION COTIZANTE | |
| Población Cotizante del INPEP | 1 y 2 |
| POBLACION PENSIONADA | |
| Población pensionada por el INPEP | 3 y 4 |
| Población pensionada por Invalidez, clasificada según rangos de edad | 5 |
| Población pensionada por Vejez, clasificada según rangos de edad | 6 |
| Población pensionada por Viudez, clasificada según rangos de edad | 7 |
| Población pensionada por Orfandad, clasificada según rangos de edad | 8 |
| Población pensionada por Ascendencia, clasificada según rangos de edad | 9 |
| Muertes reportadas | 10 |
| Nuevas pensiones | 11 |
| PROGRAMA DE PENSIONES | |
| Ingreso de solicitudes para tener derecho a pensión | 12 |
| Cotizantes voluntarios | 13 |
| Pensiones aprobadas | 14 |
| Comparación: Solicitudes ingresadas - pensiones aprobadas | 15 |
| Asignaciones aprobadas | 16 |
| Pago retroactivo de las pensiones aprobadas | 16 |
| INGRESOS Y EGRESOS | |
| Ingresos de gestión reportados | 17 |
| Egresos de gestión reportados | 18 |
| Total de ingresos y egresos reportados | 19 |
| Ingresos en concepto de cotizaciones y aportaciones | 20 |
| Consolidado de los Gastos Previsionales | 21 |
| Egresos en concepto de pensiones y otras prestaciones - LEY INPEP RECURSOS PROPIOS | 22 |
| Consolidado de Egresos en concepto de pensiones y otras prestaciones - LEY INPEP- TRANSFERENCIAS CORRIENTES | 22 |
| Egresos en concepto de pensiones y otras prestaciones - DECRETO 667 | 23 |
| Egresos en concepto de pensiones y otras prestaciones - DECRETO 474 | 23 |
| Egresos en concepto de pensiones y otras prestaciones - ISSS | 24 |
| Egresos en concepto de pensiones y otras prestaciones - LEY INPEP - TRANSFERENCIAS CORRIENTES | 24 |
| Egresos en concepto de pensiones transferidos a las AFP 'S | 25 |
| Egresos por auxilios de sepelio | 26 |
| Monto de la pensión promedio | 27 |

Capítulo I

Población Cotizante

Cuadro No. 1
POBLACION COTIZANTE AÑO 2018
 POR RANGOS DE EDAD Y SEXO
 AL 31 DE DICIEMBRE DE 2018

| RANGOS DE EDAD | HOMBRES | | MUJERES | | TOTAL | |
|-----------------|--------------|--------------|--------------|---------------|--------------|--------------|
| | Número | % | Número | % | Número | % |
| De 40 a 44 años | 0 | 0.00 | 0 | 0.00 | 0 | 0.00 |
| De 45 a 49 años | 2 | 0.06 | 0 | 0.00 | 2 | 0.03 |
| De 50 a 54 años | 1 | 0.03 | 0 | 0.01 | 1 | 0.02 |
| De 55 a 59 años | 1,156 | 32.00 | 961 | 41.24 | 2,117 | 35.62 |
| De 60 a 64 años | 1,395 | 38.61 | 866 | 37.17 | 2,261 | 38.04 |
| De 65 a 69 años | 654 | 18.10 | 338 | 14.51 | 992 | 16.69 |
| De 70 a 74 años | 234 | 6.48 | 137 | 5.88 | 371 | 6.24 |
| De 75 a 79 años | 138 | 3.82 | 23 | 0.99 | 161 | 2.71 |
| De 80 ó más | 33 | 0.91 | 5 | 0.21 | 38 | 0.64 |
| TOTAL | 3,613 | 100.0 | 2,330 | 100.00 | 5,943 | 100.0 |

FUENTE: DEPTO. TESORERIA SECCIÓN RECAUDACIONES

Gráfica No. 1
POBLACION COTIZANTE AÑO 2018
 POR SEXO Y RANGOS DE EDAD
 AL 31 DE DICIEMBRE DE 2018

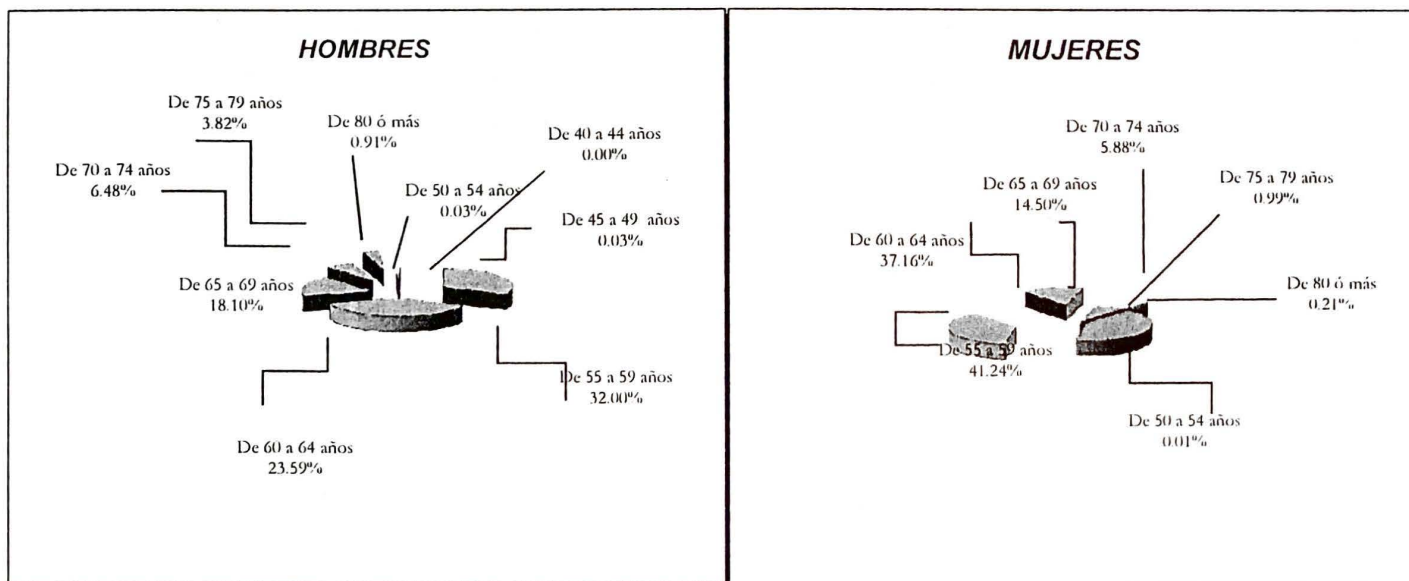

FUENTE: CUADRO No. 1

CUADRO No. 2
POBLACION COTIZANTE AL INPEP
AL 31 DE DICIEMBRE DE 2018

| Departamentos del país | Sexo | | TOTAL | % |
|------------------------|--------------|--------------|--------------|----------------|
| | Hombres | Mujeres | | |
| Ahuachapán | 190 | 109 | 299 | 5.03% |
| Santa Ana | 357 | 180 | 537 | 9.04% |
| Sonsonate | 152 | 103 | 255 | 4.29% |
| Chalatenango | 197 | 132 | 329 | 5.54% |
| La Libertad | 217 | 115 | 332 | 5.59% |
| San Salvador | 843 | 522 | 1,365 | 22.97% |
| Cuscatlán | 176 | 66 | 242 | 4.07% |
| La Paz | 258 | 144 | 402 | 6.76% |
| Cabañas | 90 | 65 | 155 | 2.61% |
| San Vicente | 169 | 146 | 315 | 5.30% |
| Usulután | 334 | 230 | 564 | 9.49% |
| San Miguel | 328 | 291 | 619 | 10.42% |
| Morazán | 183 | 108 | 291 | 4.90% |
| La Unión | 119 | 119 | 238 | 4.00% |
| TOTAL | 3,613 | 2,330 | 5,943 | 100.00% |

FUENTE: DEPTO. TESORERIA SECCIÓN RECAUDACIONES

GRAFICA No. 2
POBLACION COTIZANTE AL INPEP
DISTRIBUIDA GEOGRAFICAMENTE
AL 31 DE DICIEMBRE DE 2018

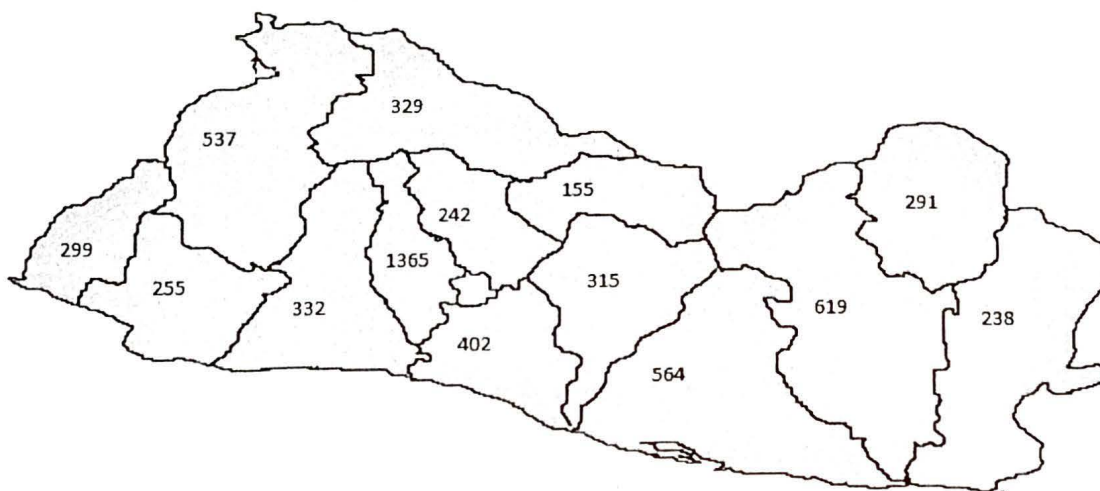

FUENTE: CUADRO No. 2

Capítulo II

Población Pensionada

CUADRO No. 3
POBLACION PENSIONADA POR EL INPEP
AL 31 DE DICIEMBRE DE 2018

| SISTEMA PREVISIONAL | REGIMEN: ADMITIVO Y DOCENTE | % |
|---------------------|-----------------------------|---------------|
| Ley INPEP | 33,602 | 63.9% |
| Decreto 667 | 7,730 | 14.7% |
| Decreto 474 | 879 | 1.7% |
| Coord. ISSS | 10,352 | 19.7% |
| TOTAL | 52,563 | 100.0% |

FUENTE: SUBGERENCIA DE INFORMÁTICA

GRAFICA No. 3
POBLACION PENSIONADA POR EL INPEP
AL 31 DE DICIEMBRE DE 2018

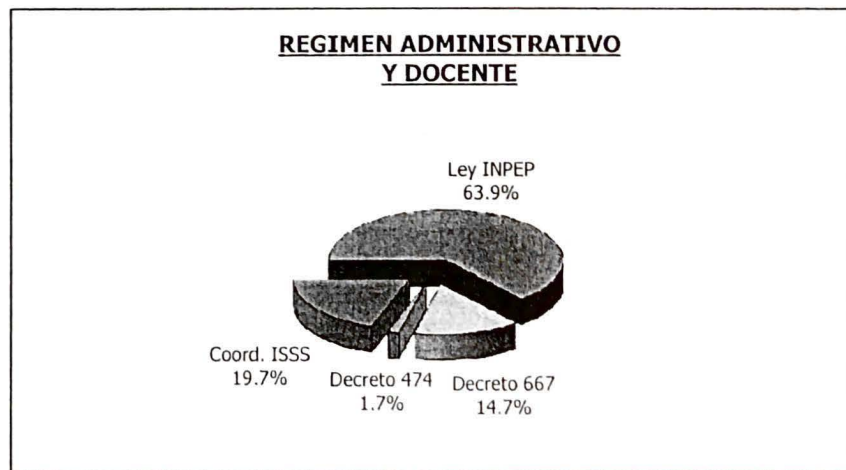

FUENTE: CUADRO No. 3

CUADRO No. 4
POBLACION PENSIONADA DEL INPEP
CLASIFICADA SEGUN ESPECIFICO DE PENSION
AL 31 DE DICIEMBRE DE 2018

| SISTEMA PREVISIONAL | AL MES DE | | | | | |
|-------------------------|---------------|---------------|---------------|---------------|---------------|---------------|
| | JULIO | AGOSTO | SEPTIEMBRE | OCTUBRE | NOVIEMBRE | DICIEMBRE |
| LEY INPEP | 33,851 | 33,746 | 33,686 | 33,602 | 33,501 | 33,602 |
| Invalidez | 391 | 391 | 392 | 390 | 385 | 386 |
| Vejez | 21,918 | 21,820 | 21,731 | 21,616 | 21,570 | 21,629 |
| Viudez | 10,701 | 10,725 | 10,715 | 10,712 | 10,652 | 10,711 |
| Orfandad | 699 | 673 | 713 | 750 | 760 | 742 |
| Ascendientes | 142 | 137 | 135 | 134 | 134 | 134 |
| DECRETO 667 | 7,742 | 7,758 | 7,766 | 7,702 | 7,688 | 7,730 |
| Vejez | 5,998 | 6,011 | 5,997 | 5,943 | 5,919 | 5,947 |
| Viudez | 1,657 | 1,664 | 1,680 | 1,660 | 1,668 | 1,684 |
| Orfandad | 83 | 80 | 86 | 96 | 98 | 96 |
| Ascendientes | 4 | 3 | 3 | 3 | 3 | 3 |
| DECRETO 474 | 889 | 889 | 881 | 889 | 876 | 879 |
| Vejez | 397 | 397 | 397 | 399 | 395 | 392 |
| Viudez | 317 | 317 | 314 | 317 | 310 | 314 |
| Orfandad | 175 | 175 | 170 | 173 | 171 | 173 |
| Ascendientes | 0 | 0 | 0 | 0 | 0 | 0 |
| COORDINADAS ISSS | 10,274 | 10,260 | 10,289 | 10,325 | 10,320 | 10,352 |
| Invalidez | 38 | 37 | 37 | 38 | 37 | 38 |
| Vejez | 8,106 | 8,086 | 8,083 | 8,080 | 8,061 | 8,087 |
| Viudez | 1,917 | 1,930 | 1,934 | 1,956 | 1,966 | 1,977 |
| Orfandad | 178 | 173 | 201 | 217 | 221 | 213 |
| Ascendientes | 35 | 34 | 34 | 34 | 35 | 37 |
| TOTAL | 52,756 | 52,653 | 52,622 | 52,518 | 52,385 | 52,563 |
| Invalidez | 429 | 428 | 429 | 428 | 422 | 424 |
| Vejez | 36,419 | 36,314 | 36,208 | 36,038 | 35,945 | 36,055 |
| Viudez | 14,592 | 14,636 | 14,643 | 14,645 | 14,596 | 14,686 |
| Orfandad | 1,135 | 1,101 | 1,170 | 1,236 | 1,250 | 1,224 |
| Ascendientes | 181 | 174 | 172 | 171 | 172 | 174 |

FUENTE: SUBGERENCIA DE INFORMÁTICA

CUADRO No. 5
POBLACION PENSIONADA POR INVALIDEZ
 CLASIFICADA SEGUN RANGOS DE EDAD Y REGIMEN
 AL 31 DE DICIEMBRE DE 2018

| RANGOS DE EDAD | SISTEMA PREVISIONAL | | | | | % |
|------------------|---------------------|-------------|-------------|-------------|------------|----------------|
| | Ley INPEP | Decreto 667 | Decreto 474 | Coord. ISSS | Total | |
| Menos de 20 años | 0 | 0 | 0 | 0 | 0 | 0.00% |
| de 20 a 24 años | 0 | 0 | 0 | 0 | 0 | 0.00% |
| de 25 a 29 años | 0 | 0 | 0 | 0 | 0 | 0.00% |
| de 30 a 34 años | 0 | 0 | 0 | 0 | 0 | 0.00% |
| de 35 a 39 años | 0 | 0 | 0 | 0 | 0 | 0.00% |
| de 40 a 44 años | 2 | 0 | 0 | 0 | 2 | 0.47% |
| de 45 a 49 años | 4 | 0 | 0 | 2 | 6 | 1.42% |
| de 50 a 54 años | 17 | 0 | 0 | 2 | 19 | 4.48% |
| de 55 a 59 años | 30 | 0 | 0 | 5 | 35 | 8.25% |
| de 60 a 64 años | 53 | 0 | 0 | 2 | 55 | 12.97% |
| De 65 años y más | 280 | 0 | 0 | 27 | 307 | 72.40% |
| TOTAL | 386 | 0 | 0 | 38 | 424 | 100.00% |

FUENTE: SUBGERENCIA DE INFORMÁTICA

GRAFICA No. 4
DISTRIBUCION DE LA POBLACION PENSIONADA POR INVALIDEZ
 CLASIFICADA SEGUN RANGOS DE EDAD
 AL 31 DE DICIEMBRE DE 2018

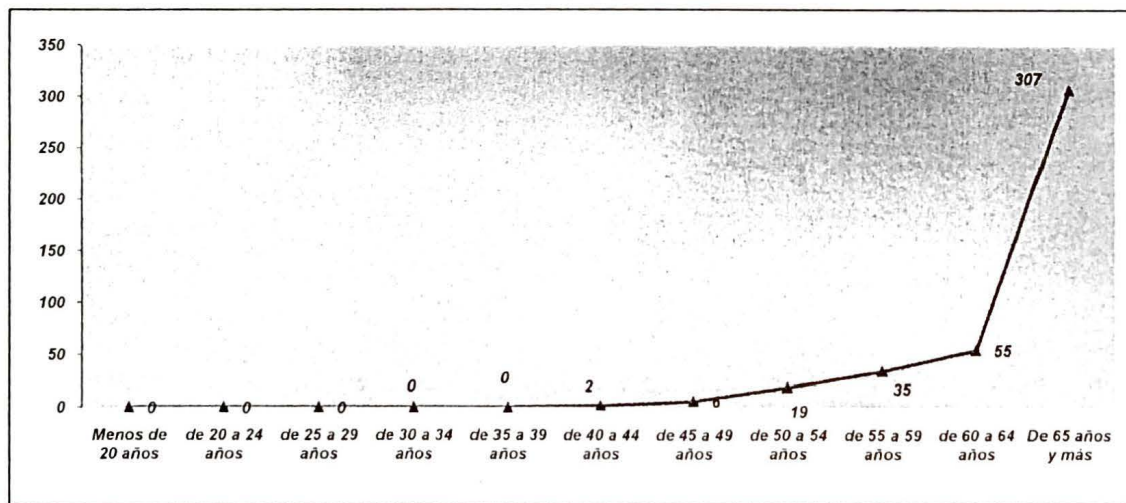

FUENTE: CUADRO No. 5

CUADRO No. 6
POBLACION PENSIONADA POR VEJEZ
 CLASIFICADA SEGUN RANGOS DE EDAD Y REGIMEN
 AL 31 DE DICIEMBRE DE 2018

| RANGOS DE EDAD | SISTEMA PREVISIONAL | | | | | % |
|------------------|---------------------|--------------|-------------|--------------|---------------|----------------|
| | Ley INPEP | Decreto 667 | Decreto 474 | Coord. ISSS | Total | |
| Menos de 50 años | 0 | 0 | 0 | 0 | 0 | 0.00% |
| de 50 a 54 años | 0 | 0 | 0 | 0 | 0 | 0.00% |
| de 55 a 59 años | 447 | 1 | 0 | 123 | 571 | 1.58% |
| de 60 a 64 años | 1,681 | 9 | 0 | 834 | 2,524 | 7.00% |
| de 65 a 69 años | 2,297 | 22 | 0 | 1,708 | 4,027 | 11.17% |
| de 70 a 74 años | 4,915 | 600 | 0 | 2,157 | 7,672 | 21.28% |
| de 75 a 79 años | 4,819 | 2,225 | 0 | 1,821 | 8,865 | 24.58% |
| de 80 a 84 años | 3,518 | 2,167 | 26 | 937 | 6,648 | 18.44% |
| De 85 años y más | 3,953 | 923 | 366 | 507 | 5,749 | 15.94% |
| TOTAL | 21,630 | 5,947 | 392 | 8,087 | 36,056 | 100.00% |

FUENTE: SUBGERENCIA DE INFORMÁTICA

GRAFICA No. 5
DISTRIBUCION DE LA POBLACION PENSIONADA POR VEJEZ
 CLASIFICADA SEGUN RANGOS DE EDAD
 AL 31 DE DICIEMBRE DE 2018

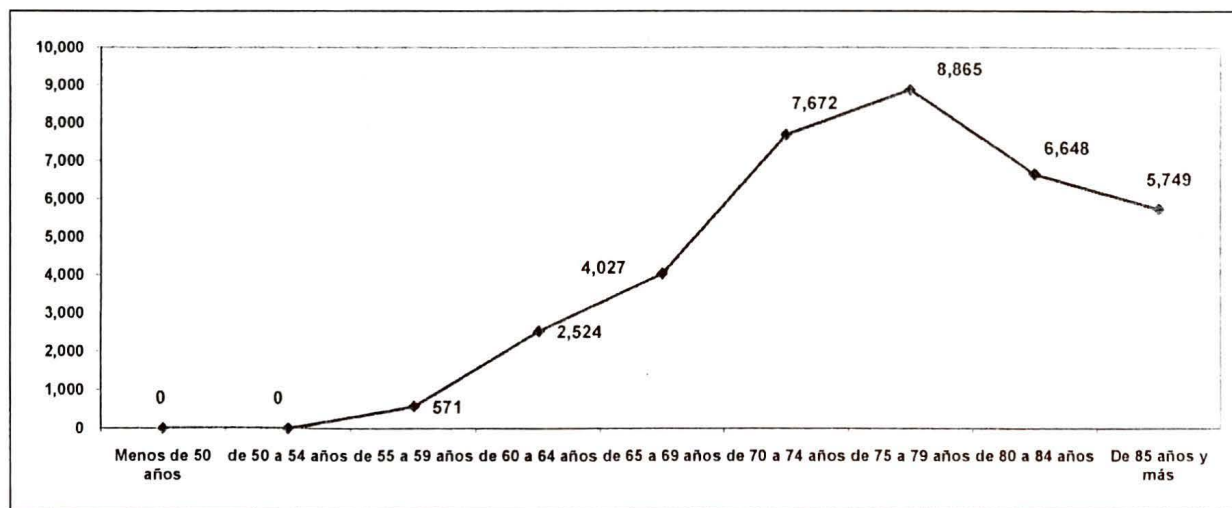

FUENTE: CUADRO No. 6

CUADRO No. 7
POBLACION PENSIONADA POR VIUDEZ
 CLASIFICADA SEGUN RANGOS DE EDAD Y REGIMEN
 AL 31 DE DICIEMBRE DE 2018

| RANGOS DE EDAD | SISTEMA PREVISIONAL | | | | | % |
|------------------|---------------------|--------------|-------------|--------------|---------------|----------------|
| | Ley INPEP | Decreto 667 | Decreto 474 | Coord. ISSS | Total | |
| Menos de 20 años | 0 | 1 | 1 | 0 | 2 | 0.01% |
| de 20 a 24 años | 0 | 0 | 0 | 0 | 0 | 0.00% |
| de 25 a 29 años | 1 | 0 | 0 | 0 | 1 | 0.01% |
| de 30 a 34 años | 2 | 0 | 0 | 4 | 6 | 0.04% |
| de 35 a 39 años | 19 | 6 | 0 | 3 | 28 | 0.19% |
| de 40 a 44 años | 47 | 6 | 0 | 14 | 67 | 0.46% |
| de 45 a 49 años | 103 | 18 | 0 | 34 | 155 | 1.06% |
| de 50 a 54 años | 300 | 26 | 1 | 72 | 399 | 2.72% |
| de 55 a 59 años | 691 | 56 | 2 | 182 | 931 | 6.34% |
| de 60 a 64 años | 1,143 | 95 | 3 | 250 | 1,491 | 10.15% |
| De 65 años y más | 8,404 | 1,476 | 307 | 1,418 | 11,605 | 79.03% |
| TOTAL | 10,710 | 1,684 | 314 | 1,977 | 14,685 | 100.00% |

FUENTE: SUBGERENCIA DE INFORMÁTICA

GRAFICA No. 6
DISTRIBUCION DE LA POBLACION PENSIONADA POR VIUDEZ
 CLASIFICADA SEGUN RANGOS DE EDAD
 AL 31 DE DICIEMBRE DE 2018

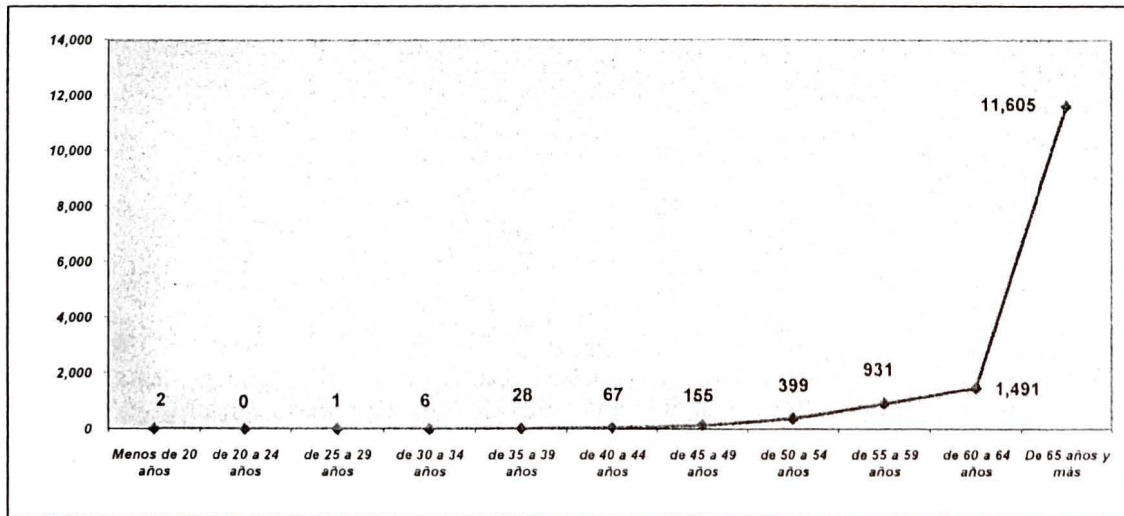

FUENTE: CUADRO No. 7

CUADRO No. 8
POBLACION PENSIONADA POR ORFANDAD
 CLASIFICADA SEGUN RANGOS DE EDAD Y REGIMEN
 AL 31 DE DICIEMBRE DE 2018

| RANGOS DE EDAD | SISTEMA PREVISIONAL | | | | | % |
|------------------|---------------------|-------------|-------------|-------------|--------------|----------------|
| | Ley INPEP | Decreto 667 | Decreto 474 | Coord. ISSS | Total | |
| Menos de 1 año | 0 | 0 | 0 | 0 | 0 | 0.00% |
| de 1 año | 0 | 0 | 0 | 0 | 0 | 0.00% |
| de 2 años | 0 | 0 | 0 | 0 | 0 | 0.00% |
| de 3 años | 0 | 0 | 0 | 0 | 0 | 0.00% |
| de 4 años | 1 | 0 | 0 | 0 | 1 | 0.08% |
| de 5 años | 1 | 0 | 0 | 1 | 2 | 0.16% |
| de 6 años | 1 | 0 | 0 | 0 | 1 | 0.08% |
| de 7 años | 4 | 2 | 0 | 0 | 6 | 0.49% |
| de 8 años | 7 | 0 | 0 | 0 | 7 | 0.57% |
| de 9 años | 2 | 0 | 0 | 2 | 4 | 0.33% |
| de 10 años | 6 | 0 | 0 | 2 | 8 | 0.65% |
| de 11 años | 7 | 1 | 0 | 1 | 9 | 0.74% |
| de 12 años | 6 | 3 | 0 | 5 | 14 | 1.14% |
| de 13 años | 7 | 5 | 0 | 4 | 16 | 1.31% |
| de 14 años | 22 | 0 | 0 | 9 | 31 | 2.53% |
| de 15 años | 21 | 1 | 0 | 2 | 24 | 1.96% |
| de 16 años | 24 | 4 | 0 | 17 | 45 | 3.68% |
| de 17 años | 19 | 3 | 0 | 13 | 35 | 2.86% |
| de 18 años | 41 | 8 | 0 | 21 | 70 | 5.72% |
| de 19 años | 14 | 1 | 0 | 16 | 31 | 2.53% |
| De 20 años y más | 559 | 68 | 173 | 120 | 920 | 75.16% |
| TOTAL | 742 | 96 | 173 | 213 | 1,224 | 100.00% |

FUENTE: SUBGERENCIA DE INFORMÁTICA

GRAFICA No. 7
DISTRIBUCION DE LA POBLACION PENSIONADA POR ORFANDAD
 CLASIFICADA SEGUN RANGOS DE EDAD
 AL 31 DE DICIEMBRE DE 2018

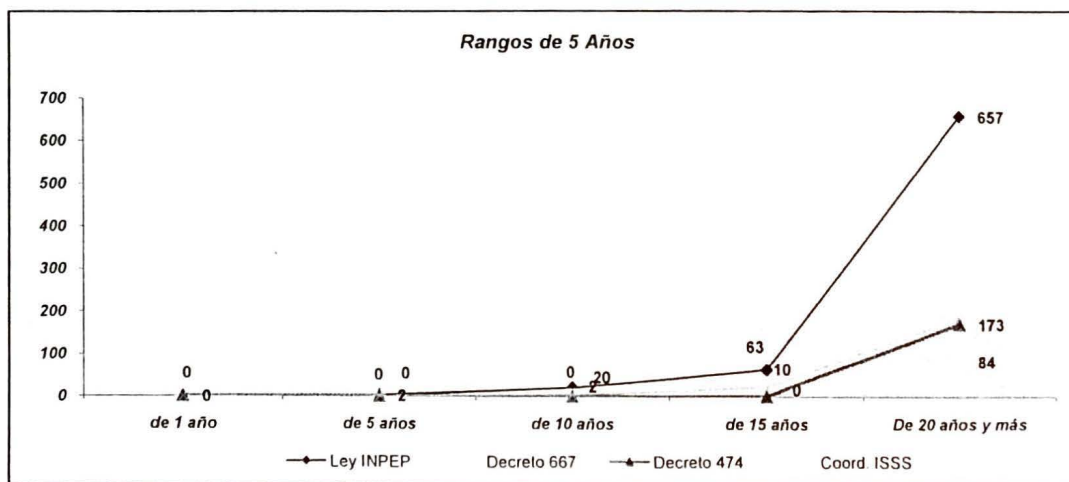

FUENTE: CUADRO No.8

CUADRO No. 9
POBLACION PENSIONADA POR ASCENDENCIA
 CLASIFICADA SEGUN RANGOS DE EDAD Y REGIMEN
 AL 31 DE DICIEMBRE DE 2018

| RANGOS DE EDAD | SISTEMA PREVISIONAL | | | | | % |
|------------------|---------------------|-------------|-------------|-------------|------------|----------------|
| | Ley INPEP | Decreto 667 | Decreto 474 | Coord. ISSS | Total | |
| Menos de 60 años | 0 | 0 | 0 | 0 | 0 | 0.00% |
| de 60 a 64 años | 0 | 0 | 0 | 0 | 0 | 0.00% |
| de 65 a 69 años | 0 | 0 | 0 | 0 | 0 | 0.00% |
| de 70 a 74 años | 0 | 0 | 0 | 1 | 1 | 0.57% |
| de 75 a 79 años | 6 | 0 | 0 | 2 | 8 | 4.60% |
| de 80 a 84 años | 16 | 0 | 0 | 4 | 20 | 11.49% |
| De 85 años y más | 112 | 3 | 0 | 30 | 145 | 83.33% |
| TOTAL | 134 | 3 | 0 | 37 | 174 | 100.00% |

FUENTE: SUBGERENCIA DE INFORMÁTICA

GRAFICA No. 8
DISTRIBUCION DE LA POBLACION PENSIONADA POR ASCENDENCIA
 AL 31 DE DICIEMBRE DE 2018

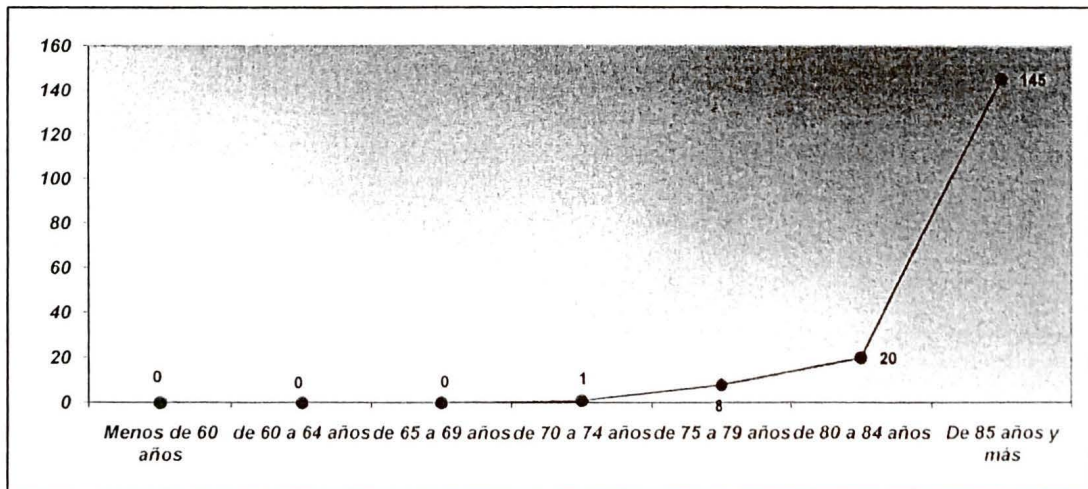

FUENTE: CUADRO No. 9

CUADRO No. 10
 POBLACION PENSIONADA DEL INPEP - MUERTES REPORTADAS - 2018
 CLASIFICADAS SEGUN ESPECIFICO DE PENSION

| SISTEMA PREVISIONAL | AL MES DE | | | | | | TOTAL |
|---------------------|-----------|--------|------------|---------|-----------|-----------|-------|
| | JULIO | AGOSTO | SEPTIEMBRE | OCTUBRE | NOVIEMBRE | DICIEMBRE | |
| LEY INPEP | 121 | 135 | 117 | 114 | 125 | 126 | 738 |
| Invalidez | 2 | 2 | 2 | 0 | 4 | 0 | 10 |
| Vejez | 86 | 92 | 75 | 83 | 87 | 99 | 522 |
| Viudez | 31 | 38 | 39 | 30 | 33 | 26 | 197 |
| Orfandad | 1 | 0 | 1 | 0 | 0 | 1 | 3 |
| Ascendientes | 1 | 3 | 0 | 1 | 1 | 0 | 6 |
| DECRETO 667 | 22 | 22 | 21 | 16 | 30 | 26 | 137 |
| Vejez | 17 | 18 | 19 | 14 | 24 | 24 | 116 |
| Viudez | 5 | 3 | 2 | 2 | 5 | 2 | 19 |
| Orfandad | 0 | 0 | 0 | 0 | 1 | 0 | 1 |
| Ascendientes | 0 | 1 | 0 | 0 | 0 | 0 | 1 |
| DECRETO 474 | 7 | 3 | 4 | 5 | 11 | 3 | 33 |
| Vejez | 3 | 1 | 3 | 4 | 5 | 3 | 19 |
| Viudez | 3 | 2 | 0 | 1 | 6 | 0 | 12 |
| Orfandad | 1 | 0 | 1 | 0 | 0 | 0 | 2 |
| Ascendientes | 0 | 0 | 0 | 0 | 0 | 0 | 0 |
| TOTAL | 150 | 160 | 142 | 135 | 166 | 155 | 908 |
| Invalidez | 2 | 2 | 2 | 0 | 4 | 0 | 10 |
| Vejez | 106 | 111 | 97 | 101 | 116 | 126 | 657 |
| Viudez | 39 | 43 | 41 | 33 | 44 | 28 | 228 |
| Orfandad | 2 | 0 | 2 | 0 | 1 | 1 | 6 |
| Ascendientes | 1 | 4 | 0 | 1 | 1 | 0 | 7 |

FUENTE: DEPARTAMENTO DE TESORERÍA - PAGADURÍA DE PENSIONES

GRÁFICA No.9
 MUERTES DE LA POBLACIÓN PENSIONADA
 2018

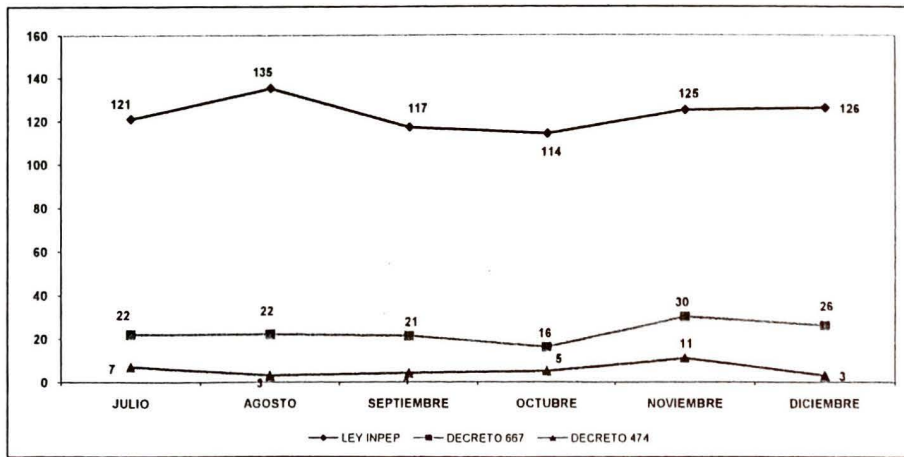

FUENTE: CUADRO No. 10

CUADRO No. 11
POBLACION PENSIONADA DEL INPEP - NUEVAS PENSIONES - 2018
CLASIFICADAS SEGUN ESPECIFICO DE PENSION

| SISTEMA PREVISIONAL | AL MES DE | | | | | | TOTAL |
|---------------------|-----------|--------|------------|---------|-----------|-----------|-------|
| | JULIO | AGOSTO | SEPTIEMBRE | OCTUBRE | NOVIEMBRE | DICIEMBRE | |
| LEY INPEP | 157 | 116 | 69 | 85 | 64 | 98 | 589 |
| Invalidez | 0 | 1 | 0 | 0 | 0 | 1 | 2 |
| Vejez | 72 | 37 | 27 | 24 | 21 | 31 | 212 |
| Viudez | 70 | 64 | 36 | 61 | 37 | 57 | 325 |
| Orfandad | 14 | 12 | 6 | 0 | 5 | 6 | 43 |
| Ascendientes | 1 | 2 | 0 | 0 | 1 | 3 | 7 |
| DECRETO 667 | 16 | 20 | 16 | 7 | 13 | 11 | 83 |
| Vejez | 0 | 0 | 0 | 0 | 0 | 0 | 0 |
| Viudez | 15 | 15 | 14 | 7 | 11 | 8 | 70 |
| Orfandad | 1 | 5 | 2 | 0 | 2 | 3 | 13 |
| Ascendientes | 0 | 0 | 0 | 0 | 0 | 0 | 0 |
| DECRETO 474 | 2 | 0 | 1 | 1 | 1 | 1 | 6 |
| Vejez | 0 | 0 | 0 | 0 | 0 | 0 | 0 |
| Viudez | 2 | 0 | 1 | 0 | 1 | 1 | 5 |
| Orfandad | 0 | 0 | 0 | 1 | 0 | 0 | 1 |
| Ascendientes | 0 | 0 | 0 | 0 | 0 | 0 | 0 |
| TOTAL | 175 | 136 | 86 | 93 | 78 | 110 | 678 |
| Invalidez | 0 | 1 | 0 | 0 | 0 | 1 | 2 |
| Vejez | 72 | 37 | 27 | 24 | 21 | 31 | 212 |
| Viudez | 87 | 79 | 51 | 68 | 49 | 66 | 400 |
| Orfandad | 15 | 17 | 8 | 1 | 7 | 9 | 57 |
| Ascendientes | 1 | 2 | 0 | 0 | 1 | 3 | 7 |

FUENTE: DEPARTAMENTO DE TESORERÍA - PAGADURÍA DE PENSIONES

GRAFICA No. 10
NUEVAS PENSIONES
2018

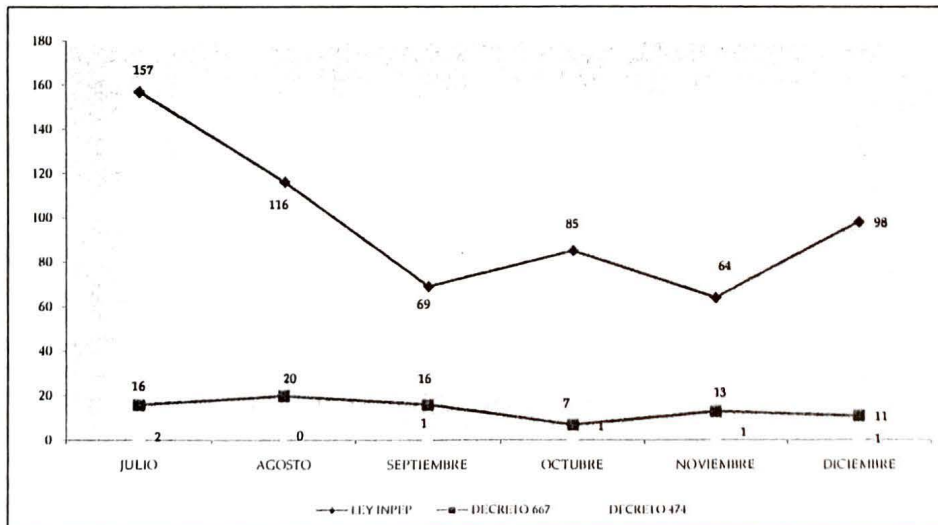

FUENTE: CUADRO No. 11

Capítulo III

Programa de Pensiones

CUADRO No. 12

INGRESO DE SOLICITUDES PARA TENER DERECHO A PENSION POR PRIMERA VEZ - 2018
CLASIFICADAS SEGUN ESPECIFICO DE PENSION

| SEGUN REQUISITOS ESTABLECIDOS POR | MES | | | | | | TOTAL |
|-----------------------------------|-------|--------|------------|---------|-----------|-----------|-------|
| | JULIO | AGOSTO | SEPTIEMBRE | OCTUBRE | NOVIEMBRE | DICIEMBRE | |
| LEY INPEP | 0 | 0 | 0 | 0 | 0 | 0 | 0 |
| Invalidez | 0 | 0 | 0 | 0 | 0 | 0 | 0 |
| Vejez | 0 | 0 | 0 | 0 | 0 | 0 | 0 |
| Beneficiarios | 0 | 0 | 0 | 0 | 0 | 0 | 0 |
| LEY SAP | 79 | 68 | 84 | 87 | 89 | 70 | 477 |
| Invalidez | 0 | 0 | 1 | 0 | 0 | 0 | 1 |
| Vejez | 28 | 16 | 21 | 19 | 21 | 19 | 124 |
| Beneficiarios | 51 | 52 | 62 | 68 | 68 | 51 | 352 |
| TOTAL | 79 | 68 | 84 | 87 | 89 | 70 | 477 |
| Invalidez | 0 | 0 | 1 | 0 | 0 | 0 | 1 |
| Vejez | 28 | 16 | 21 | 19 | 21 | 19 | 124 |
| Beneficiarios | 51 | 52 | 62 | 68 | 68 | 51 | 352 |

FUENTE: DEPARTAMENTO DE PENSIONES - INPEP

GRAFICA No. 11

COMPORTAMIENTO DEL TOTAL DE SOLICITUDES INGRESADAS
PARA TENER DERECHO A PENSION - 2018

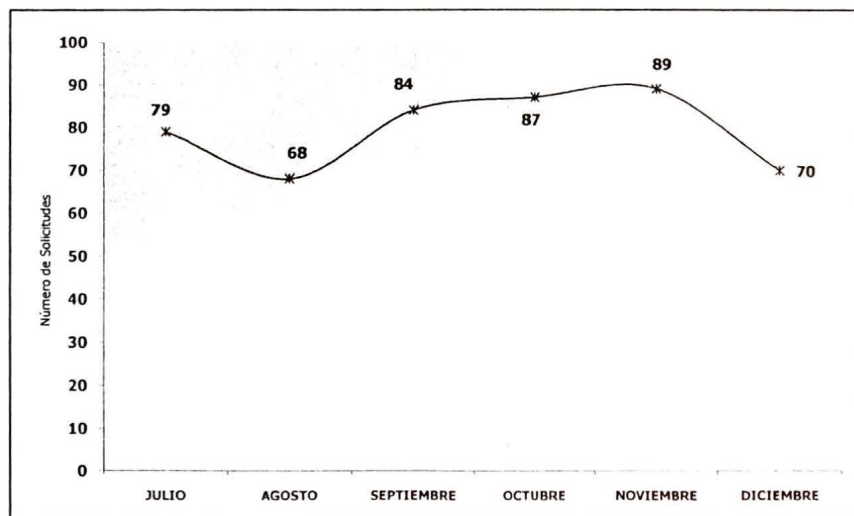

FUENTE: CUADRO No. 12

CUADRO No. 13
COTIZANTES VOLUNTARIOS
 CLASIFICADA SEGÚN RANGO DE EDAD Y SEXO
 AL 31 DE DICIEMBRE DE 2018

| RANGOS DE EDAD | HOMBRES | MUJERES | TOTAL | % |
|------------------|---------|---------|-------|--------|
| De 46 a 50 años | 0 | 0 | 0 | 0.00 |
| De 51 a 55 años | 0 | 0 | 0 | 0.00 |
| De 56 a 60 años | 0 | 2 | 2 | 50.00 |
| De 61 a 65 años | 0 | 2 | 2 | 50.00 |
| De 66 a 70 años | 0 | 0 | 0 | 0.00 |
| De 71 años o más | 0 | 0 | 0 | 0.00 |
| TOTAL | 0 | 4 | 4 | 100.00 |

FUENTE: SUBGERENCIA DE INFORMÁTICA- INPEP

GRAFICA No. 12
COTIZANTES VOLUNTARIOS
 CLASIFICADA SEGÚN RANGO DE EDAD Y SEXO

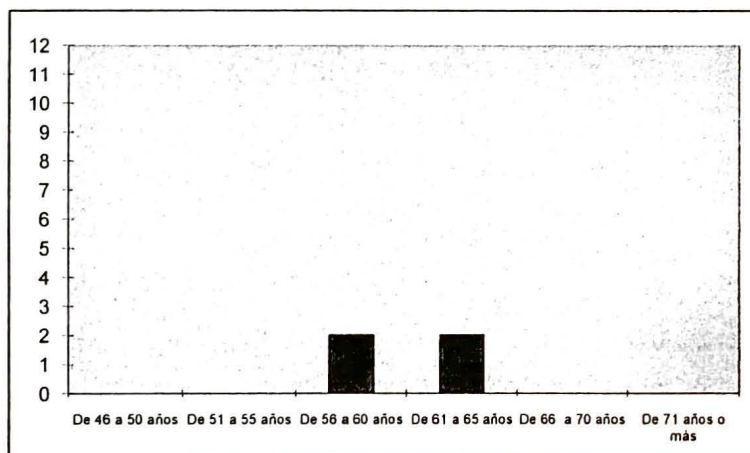

FUENTE: CUADRO No. 13

CUADRO No. 14
PENSIONES APROBADAS
 CLASIFICADAS SEGUN ESPECIFICO DE PENSION Y RESPONSABILIDAD FINANCIERA
REGIMEN ADMINISTRATIVO Y DOCENTE
JULIO - DICIEMBRE 2018

| RESPONSABILIDAD FINANCIERA | INVALIDEZ | | VEJEZ | | VIUDEZ | | ORFANDAD | | ASCENDIENTES | | TOTAL | |
|----------------------------|-----------|-----------|-------|---------------|--------|--------------|----------|-------------|--------------|-------------|-------|---------------|
| | No. | Monto | No. | Monto | No. | Monto | No. | Monto | No. | Monto | No. | Monto |
| INPEP | 2 | \$ 365.31 | 147 | \$ 103,304.56 | 340 | \$ 66,443.91 | 36 | \$ 6,200.80 | 9 | \$ 1,366.56 | 534 | \$ 177,681.14 |
| JULIO | 1 | \$ 181.52 | 30 | \$ 22,075.26 | 52 | \$ 8,671.63 | 11 | \$ 1,236.90 | 2 | \$ 101.70 | 96 | \$ 32,267.01 |
| AGOSTO | 0 | \$ - | 20 | \$ 12,412.85 | 60 | \$ 12,233.90 | 4 | \$ 2,022.66 | 0 | \$ - | 84 | \$ 26,669.41 |
| SEPTIEMBRE | 0 | \$ - | 21 | \$ 16,641.37 | 54 | \$ 10,331.51 | 6 | \$ 891.24 | 0 | \$ - | 81 | \$ 27,864.12 |
| OCTUBRE | 1 | \$ 183.79 | 32 | \$ 24,943.49 | 69 | \$ 14,705.79 | 8 | \$ 1,186.05 | 4 | \$ 611.52 | 114 | \$ 41,630.64 |
| NOVIEMBRE | 0 | \$ - | 26 | \$ 17,703.76 | 63 | \$ 11,494.78 | 5 | \$ 673.43 | 2 | \$ 566.98 | 96 | \$ 30,438.95 |
| DICIEMBRE | 0 | \$ - | 18 | \$ 9,527.83 | 42 | \$ 9,006.30 | 2 | \$ 190.52 | 1 | \$ 86.36 | 63 | \$ 18,811.01 |
| HACIENDA | 0 | \$ - | 6 | \$ 609.36 | 28 | \$ 1,368.99 | 3 | \$ 16.83 | 0 | \$ - | 37 | \$ 1,995.18 |
| JULIO | 0 | \$ - | 1 | \$ 29.43 | 3 | \$ 150.41 | 1 | \$ 2.97 | 0 | \$ - | 5 | \$ 182.81 |
| AGOSTO | 0 | \$ - | 1 | \$ 15.37 | 5 | \$ 153.19 | 0 | \$ - | 0 | \$ - | 6 | \$ 168.56 |
| SEPTIEMBRE | 0 | \$ - | 2 | \$ 543.71 | 6 | \$ 539.55 | 0 | \$ - | 0 | \$ - | 8 | \$ 1,083.26 |
| OCTUBRE | 0 | \$ - | 0 | \$ - | 5 | \$ 166.30 | 0 | \$ - | 0 | \$ - | 5 | \$ 166.30 |
| NOVIEMBRE | 0 | \$ - | 0 | \$ - | 4 | \$ 187.99 | 0 | \$ - | 0 | \$ - | 4 | \$ 187.99 |
| DICIEMBRE | 0 | \$ - | 2 | \$ 20.85 | 5 | \$ 171.55 | 2 | \$ 13.86 | 0 | \$ - | 9 | \$ 206.26 |
| ISSS | 0 | \$ - | 59 | \$ 6,861.93 | 72 | \$ 3,856.42 | 11 | \$ 355.71 | 2 | \$ 86.40 | 145 | \$ 11,184.27 |
| JULIO | 0 | \$ - | 23 | \$ 2,638.18 | 8 | \$ 296.72 | 4 | \$ 56.34 | 2 | \$ 86.40 | 37 | \$ 3,077.64 |
| AGOSTO | 0 | \$ - | 10 | \$ 562.23 | 17 | \$ 341.31 | 0 | \$ - | 0 | \$ - | 27 | \$ 903.54 |
| SEPTIEMBRE | 0 | \$ - | 13 | \$ 2,735.36 | 18 | \$ 2,146.59 | 1 | \$ 60.26 | 0 | \$ - | 32 | \$ 4,942.21 |
| OCTUBRE | 1 | \$ 23.81 | 3 | \$ 277.63 | 10 | \$ 377.59 | 2 | \$ 34.21 | 0 | \$ - | 16 | \$ 713.24 |
| NOVIEMBRE | 0 | \$ - | 5 | \$ 29.53 | 14 | \$ 420.60 | 2 | \$ 201.68 | 0 | \$ - | 21 | \$ 651.81 |
| DICIEMBRE | 0 | \$ - | 5 | \$ 619.00 | 5 | \$ 273.61 | 2 | \$ 3.22 | 0 | \$ - | 12 | \$ 895.83 |
| TOTAL | 2 | \$ 389.12 | 147 | \$ 110,775.85 | 340 | \$ 71,669.32 | 36 | \$ 6,573.34 | 9 | \$ 1,452.96 | 534 | \$ 190,860.59 |
| JULIO | 1 | \$ 181.52 | 30 | \$ 24,742.87 | 52 | \$ 9,118.76 | 11 | \$ 1,296.21 | 2 | \$ 188.10 | 96 | \$ 35,527.46 |
| AGOSTO | 0 | \$ - | 20 | \$ 12,990.45 | 60 | \$ 12,728.40 | 4 | \$ 2,022.66 | 0 | \$ - | 84 | \$ 27,741.51 |
| SEPTIEMBRE | 0 | \$ - | 21 | \$ 19,920.44 | 54 | \$ 13,017.65 | 6 | \$ 951.50 | 0 | \$ - | 81 | \$ 33,889.59 |
| OCTUBRE | 1 | \$ 207.60 | 32 | \$ 25,221.12 | 69 | \$ 15,249.68 | 8 | \$ 1,220.26 | 4 | \$ 611.52 | 114 | \$ 42,510.18 |
| NOVIEMBRE | 0 | \$ - | 26 | \$ 17,733.29 | 63 | \$ 12,103.37 | 5 | \$ 875.11 | 2 | \$ 566.98 | 96 | \$ 31,278.75 |
| DICIEMBRE | 0 | \$ - | 18 | \$ 10,167.68 | 42 | \$ 9,451.46 | 2 | \$ 207.60 | 1 | \$ 86.36 | 63 | \$ 19,913.10 |

FUENTE: RESOLUCIONES DE PRESIDENCIA - INPEP

CUADRO No. 15
COMPARACION: SOLICITUDES INGRESADAS - PENSIONES APROBADAS
 DETALLADAS POR MES
 JULIO - DICIEMBRE 2018

| MES | SOLICITUDES INGRESADAS | | | | PENSIONES APROBADAS | | | | DIFERENCIA ENTRE LA APROBACION Y EL INGRESO SOLICITUDES | |
|--------------|------------------------|------------|------------|------------|---------------------|------------|------------|------------|---|-------------|
| | Invalidez | Vejez | Muerte | Total | Invalidez | Vejez | *Muerte | Total | | |
| JULIO | 0 | 28 | 51 | 79 | 1 | 30 | 65 | 96 | -17 | 30% |
| AGOSTO | 0 | 16 | 52 | 68 | 0 | 20 | 64 | 84 | -16 | 28% |
| SEPTIEMBRE | 1 | 21 | 62 | 84 | 0 | 21 | 60 | 81 | 3 | -5% |
| OCTUBRE | 0 | 19 | 68 | 87 | 1 | 32 | 81 | 114 | -27 | 47% |
| NOVIEMBRE | 0 | 21 | 68 | 89 | 0 | 26 | 70 | 96 | -7 | 12% |
| DICIEMBRE | 0 | 19 | 51 | 70 | 0 | 18 | 45 | 63 | 7 | -12% |
| TOTAL | 1 | 124 | 352 | 477 | 2 | 147 | 385 | 534 | -57 | 100% |

FUENTE: DEPTO. DE PENSIONES Y RESOLUCIONES DE PRESIDENCIA, CUADROS No. 12, 14 y 16

*Las solicitudes de muerte de beneficiarios generan 2 a más pensiones

Gráfica No. 13
COMPARACION: SOLICITUDES INGRESADAS - PENSIONES APROBADAS
 JULIO -DICIEMBRE 2018

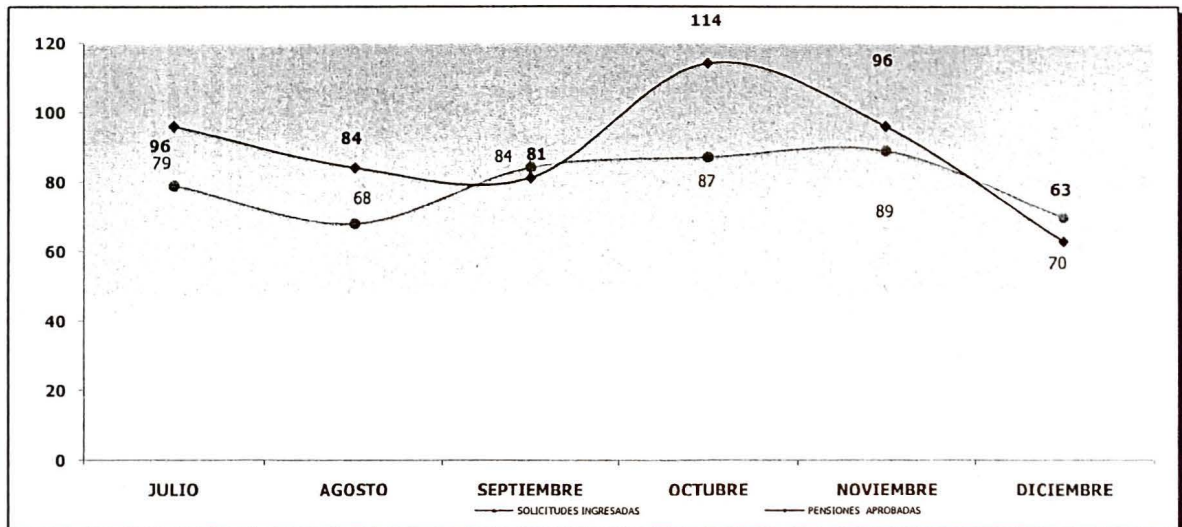

FUENTE: CUADRO No. 15

CUADRO No. 16
ASIGNACIONES APROBADAS
 CLASIFICADAS SEGUN ESPECIFICO DE PENSION
 JULIO - DICIEMBRE 2018

| MESES | ESPECIFICO DE PENSION | | | | | | | | | | | |
|--------------|-----------------------|--------------------|------------|----------------------|-----------|---------------------|----------|--------------------|--------------|------------------|------------|----------------------|
| | Invalidez | | Vejez | | Viudez | | Orfandad | | Ascendientes | | TOTAL | |
| | No. | Monto | No. | Monto | No. | Monto | No. | Monto | No. | Monto | No. | Monto |
| JULIO | 0 | \$ - | 57 | \$ 141,253.22 | 5 | \$ 3,361.26 | 5 | \$ 1,955.44 | 0 | \$ - | 67 | \$ 146,569.92 |
| AGOSTO | | | 47 | \$ 151,978.42 | 3 | \$ 9,264.16 | 0 | \$ - | 0 | \$ - | 50 | \$ 161,242.58 |
| SEPTIEMBRE | 0 | \$ - | 39 | \$ 109,392.06 | 4 | \$ 2,314.95 | 0 | \$ - | 0 | \$ - | 43 | \$ 111,707.01 |
| OCTUBRE | 2 | \$ 9,545.56 | 63 | \$ 166,982.61 | 1 | \$ 4,982.40 | 0 | \$ - | 1 | \$ 589.54 | 67 | \$ 182,100.11 |
| NOVIEMBRE | 0 | \$ - | 72 | \$ 248,974.35 | 3 | \$ 5,288.60 | 0 | \$ - | 0 | \$ - | 75 | \$ 254,262.95 |
| DICIEMBRE | 0 | \$ - | 50 | \$ 127,940.63 | 1 | \$ 1,368.00 | | | | \$ - | 51 | \$ 129,308.63 |
| TOTAL | 2 | \$ 9,545.56 | 328 | \$ 946,521.29 | 17 | \$ 26,579.37 | 5 | \$ 1,955.44 | 1 | \$ 589.54 | 353 | \$ 985,191.20 |

FUENTE: RESOLUCIONES DE PRESIDENCIA - INPEP

CUADRO No. 17
PAGO RETROACTIVO DE LAS PENSIONES APROBADAS
 CLASIFICADAS SEGUN ESPECIFICO DE PENSION
 JULIO - DICIEMBRE 2018

| MESES | ESPECIFICO DE PENSION | | | | | | | | | | | |
|--------------|-----------------------|--------------------|------------|----------------------|------------|----------------------|-----------|---------------------|--------------|---------------------|------------|----------------------|
| | Invalidez | | Vejez | | Viudez | | Orfandad | | Ascendientes | | TOTAL | |
| | No. | Monto | No. | Monto | No. | Monto | No. | Monto | No. | Monto | No. | Monto |
| JULIO | 1 | \$ 1,452.16 | 22 | \$ 105,169.74 | 50 | \$ 35,007.04 | 11 | \$ 11,811.57 | 2 | \$ 722.05 | 86 | \$ 154,162.56 |
| AGOSTO | 0 | \$ - | 16 | \$ 20,384.00 | 57 | \$ 133,937.17 | 4 | \$ 11,896.22 | 0 | \$ - | 77 | \$ 166,217.39 |
| SEPTIEMBRE | 0 | \$ - | 16 | \$ 39,527.41 | 46 | \$ 41,844.73 | 6 | \$ 31,741.18 | 0 | \$ - | 68 | \$ 113,113.32 |
| OCTUBRE | 1 | \$ 698.92 | 28 | \$ 75,544.51 | 56 | \$ 113,033.90 | 7 | \$ 12,828.49 | 4 | \$ 25,727.14 | 96 | \$ 227,832.96 |
| NOVIEMBRE | 0 | \$ - | 23 | \$ 71,284.37 | 57 | \$ 63,330.91 | 4 | \$ 7,422.24 | 2 | \$ 1,065.30 | 86 | \$ 143,102.82 |
| DICIEMBRE | 0 | \$ - | 17 | \$ 54,984.10 | 39 | \$ 27,520.83 | 2 | \$ 214.28 | 1 | \$ 325.94 | 59 | \$ 83,045.15 |
| TOTAL | 2 | \$ 2,151.08 | 122 | \$ 366,894.13 | 305 | \$ 414,674.58 | 34 | \$ 75,913.98 | 9 | \$ 27,840.43 | 472 | \$ 887,474.20 |

FUENTE: RESOLUCIONES DE PRESIDENCIA - INPEP

Capítulo IV Ingresos y Egresos

CUADRO No.18
INGRESOS DE GESTIÓN REPORTADOS
DETALLADOS POR MES
JULIO-DICIEMBRE 2018

| MES | CONCEPTO | | | | | | | | | TOTAL |
|--------------|-----------------------------|------------------------------------|----------------------|---------------------|------------------------|--------------------------------|--------------------------|-----------------------------|---------------------------|--------------------------|
| | Cotizaciones y Aportaciones | Rendimientos de la Reserva Técnica | | | | Arrendamiento Bienes Inmuebles | Transferencias BMI | Venta de Bienes y Servicios | Actualizaciones y Ajustes | |
| | | Programa de préstamos | Depósitos | Cuentas de Ahorro | TOTAL | | | | | |
| JULIO | \$ 1,113,773.47 | \$ 23,945.63 | \$ 45,616.32 | \$ 915.53 | \$ 1,184,250.95 | \$ 5,615.00 | \$ 19,203,435.29 | \$ 6,813.45 | \$ 21,798.84 | \$ 20,421,913.53 |
| AGOSTO | \$ 1,060,207.13 | \$ 11,466.86 | \$ 44,260.54 | \$ 2,405.61 | \$ 1,118,340.14 | \$ 16,595.00 | \$ 19,170,676.35 | \$ 6,104.47 | \$ 25,236.89 | \$ 20,336,952.85 |
| SEPTIEMBRE | \$ 1,023,542.20 | \$ 18,220.12 | \$ 44,416.82 | \$ 1,891.19 | \$ 1,088,070.33 | \$ 125.00 | \$ 19,035,548.66 | \$ 3,791.61 | \$ 13,444.77 | \$ 20,140,980.37 |
| OCTUBRE | \$ 1,051,846.36 | \$ 36,211.03 | \$ 47,704.60 | \$ 1,237.40 | \$ 1,136,999.39 | \$ - | \$ 19,329,149.48 | \$ 5,103.95 | \$ 34,910.84 | \$ 20,506,163.66 |
| NOVIEMBRE | \$ 1,100,159.43 | \$ 11,087.86 | \$ 45,367.91 | \$ 2,039.49 | \$ 1,158,654.69 | \$ 11,230.00 | \$ 19,294,443.17 | \$ 4,218.73 | \$ 8,923.23 | \$ 20,477,469.82 |
| DICIEMBRE | \$ 1,067,155.80 | \$ 15,257.63 | \$ 45,924.34 | \$ 3,522.88 | \$ 1,131,860.65 | \$ 5,615.00 | \$ 31,601,934.92 | \$ 4,651.88 | \$ 12,452.78 | \$ 32,756,515.23 |
| TOTAL | \$ 6,416,684.39 | \$ 116,189.13 | \$ 273,290.53 | \$ 12,012.10 | \$ 6,818,176.15 | \$ 39,180.00 | \$ 127,635,187.87 | \$ 30,684.09 | \$ 116,767.35 | \$ 134,639,995.46 |

FUENTE: ESTADOS FINANCIEROS, DEPARTAMENTO DE CONTABILIDAD - INPEP

GRAFICA No. 17
COMPORTAMIENTO DE INGRESOS DE GESTION
DETALLADOS POR MES
AL 31 DE DICIEMBRE DE 2018

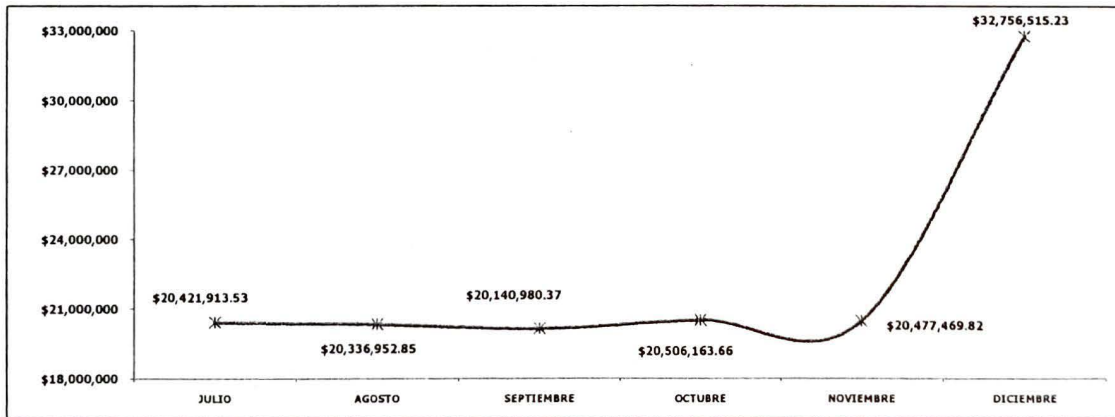

FUENTE: CUADRO No. 18

CUADRO No. 19
EGRESOS DE GESTION REPORTADOS
DETALLADOS POR MES
AL 31 DE DICIEMBRE DE 2018

| MES | CONCEPTO | | | | | | | | | TOTAL |
|--------------|--------------------------|--------------------------|----------------------|--------------------------|-------------------------|--|------------------------|--|--------------------|--------------------------|
| | Gastos Previsionales | Gastos de Administración | | | | | | Costo de Venta y Cargos Calculados ^{1/} | Otros gastos | |
| | | En personal | En bienes de consumo | En bienes capitalizables | Financieros e Impuestos | Transferencias Corrientes al Sector Pvdto. | TOTAL | | | |
| JULIO | \$ 19,753,074.33 | \$ 330,022.04 | \$ 99,404.68 | \$ 5,184.24 | \$ 2,759.19 | \$ 12,402.65 | \$ 449,772.80 | \$ 53,459.18 | \$ 1,485.10 | \$ 20,257,791.41 |
| AGOSTO | \$ 19,473,097.12 | \$ 252,175.75 | \$ 86,153.14 | \$ 1,444.85 | \$ 2,772.36 | \$ 19,415.46 | \$ 361,961.56 | \$ 53,487.68 | \$ 1,075.88 | \$ 19,889,622.24 |
| SEPTIEMBRE | \$ 19,621,320.41 | \$ 266,947.51 | \$ 75,385.45 | \$ 2,510.92 | \$ 2,808.98 | \$ 10,736.26 | \$ 358,389.12 | \$ 56,063.52 | \$ 1,763.64 | \$ 20,037,536.69 |
| OCTUBRE | \$ 19,436,101.47 | \$ 264,579.72 | \$ 109,911.71 | \$ 1,274.57 | \$ 3,918.20 | \$ 8,828.40 | \$ 388,512.60 | \$ 54,497.73 | \$ 189.79 | \$ 19,879,301.59 |
| NOVIEMBRE | \$ 19,739,834.34 | \$ 535,093.33 | \$ 58,078.71 | \$ 4,614.09 | \$ 2,725.50 | \$ 8,569.80 | \$ 609,081.43 | \$ 55,122.39 | \$ 2,926.84 | \$ 20,406,965.00 |
| DICIEMBRE | \$ 32,890,009.32 | \$ 895,096.82 | \$ 213,945.63 | \$ 14,885.64 | \$ 10,948.15 | \$ 195,000.43 | \$ 1,329,876.67 | \$ 57,764.35 | \$ - | \$ 34,277,650.34 |
| TOTAL | \$ 130,913,436.99 | \$ 2,543,915.17 | \$ 642,879.32 | \$ 29,914.31 | \$ 25,932.38 | \$ 254,953.00 | \$ 3,497,594.18 | \$ 330,394.85 | \$ 7,441.25 | \$ 134,748,867.27 |

FUENTE: ESTADOS FINANCIEROS, DEPARTAMENTO DE CONTABILIDAD - INPEP

1/: Incluye la reserva de saneamiento de la cartera de préstamos

GRAFICA No. 15
COMPORTAMIENTO DE EGRESOS DE GESTION
DETALLADOS POR MES
AL 31 DE DICIEMBRE DE 2018

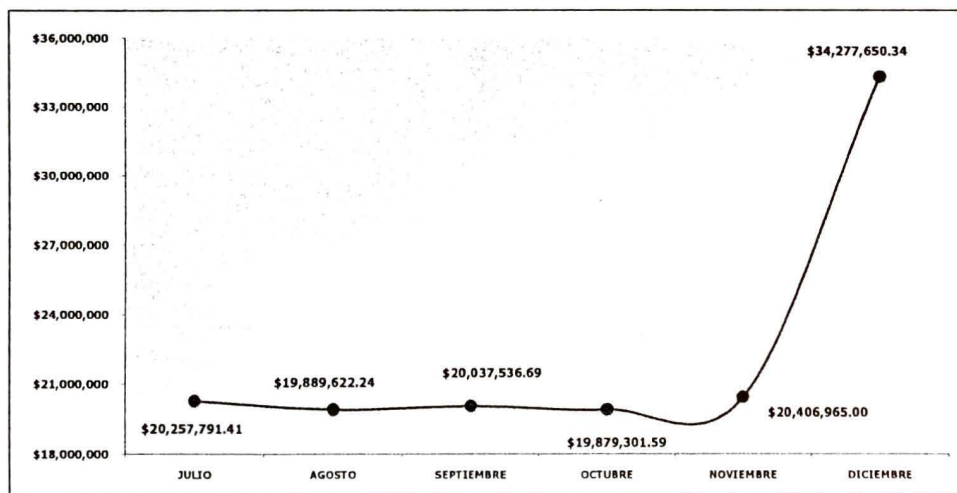

FUENTE: CUADRO No. 19

CUADRO No. 20
TOTAL DE INGRESOS Y EGRESOS REPORTADOS
 AL 31 DE DICIEMBRE DE 2018

| MES | CONCEPTO | | |
|------------|-------------------|-------------------|-------------------|
| | INGRESOS | EGRESOS | DIFERENCIA |
| JULIO | \$ 20,421,913.53 | \$ 20,257,791.41 | \$ 164,122.12 |
| AGOSTO | \$ 20,336,952.85 | \$ 19,889,622.24 | \$ 447,330.61 |
| SEPTIEMBRE | \$ 20,140,980.37 | \$ 20,037,536.69 | \$ 103,443.68 |
| OCTUBRE | \$ 20,506,163.66 | \$ 19,879,301.59 | \$ 626,862.07 |
| NOVIEMBRE | \$ 20,477,469.82 | \$ 20,406,965.00 | \$ 70,504.82 |
| DICIEMBRE | \$ 32,756,515.23 | \$ 34,277,650.34 | \$ (1,521,135.11) |
| TOTAL | \$ 134,639,995.46 | \$ 134,748,867.27 | \$ (108,871.81) |

FUENTE: CUADROS No. 18 y 19

GRAFICA No. 16
COMPORTAMIENTO DE LOS INGRESOS Y EGRESOS REPORTADOS
 AL 31 DE DICIEMBRE DE 2018

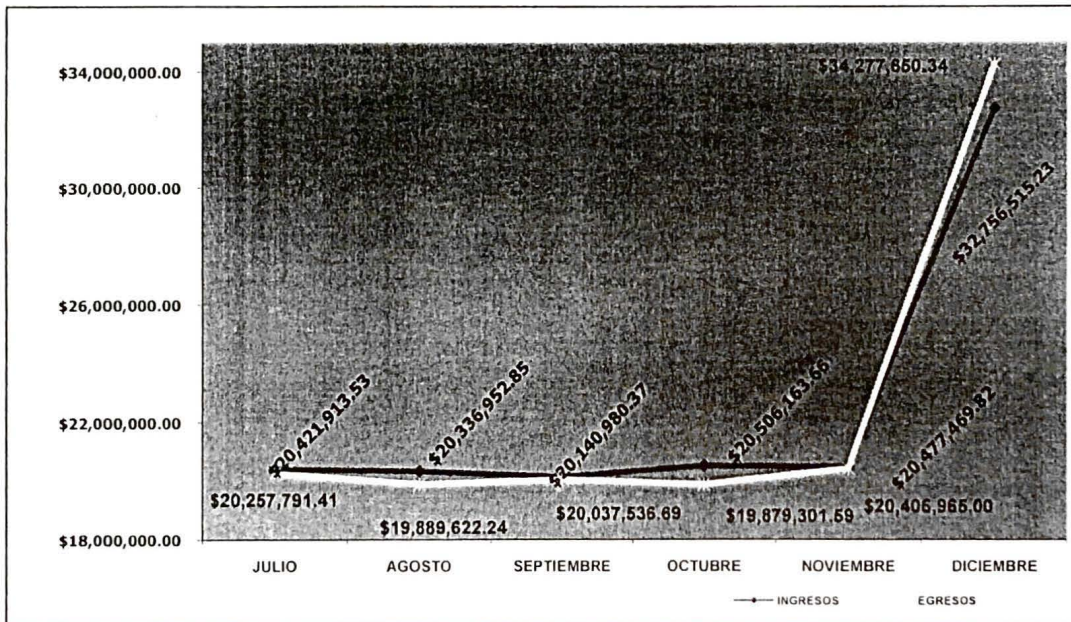

FUENTE: CUADRO No. 20

CUADRO No. 21
**INGRESOS EN CONCEPTO DE COTIZACIONES
 Y APORTACIONES**
 AL 31 DE DICIEMBRE DE 2018

| MES | SECTOR DEL GOBIERNO | | | TOTAL |
|--------------|---------------------------|--------------------------|--------------------|------------------------|
| | Contribuciones Patronales | Contribuciones Laborales | Voluntarias | |
| JULIO | \$ 556,746.17 | \$ 556,697.71 | \$ 329.59 | \$ 1,113,773.47 |
| AGOSTO | \$ 529,881.88 | \$ 529,928.06 | \$ 397.19 | \$ 1,060,207.13 |
| SEPTIEMBRE | \$ 511,630.43 | \$ 511,582.18 | \$ 329.59 | \$ 1,023,542.20 |
| OCTUBRE | \$ 525,590.65 | \$ 525,542.12 | \$ 713.59 | \$ 1,051,846.36 |
| NOVIEMBRE | \$ 549,868.28 | \$ 549,961.56 | \$ 329.59 | \$ 1,100,159.43 |
| DICIEMBRE | \$ 539,229.97 | \$ 527,639.20 | \$ 286.63 | \$ 1,067,155.80 |
| TOTAL | \$ 3,212,947.38 | \$ 3,201,350.83 | \$ 2,386.18 | \$ 6,416,684.39 |

FUENTE: REPORTE DE EJECUCION PRESUPUESTARIA, DEPARTAMENTO DE CONTABILIDAD - INPEP

GRAFICA No. 17
**COMPORTAMIENTO DE LOS INGRESOS EN CONCEPTO
 DE COTIZACIONES Y APORTACIONES**
 AL 31 DE DICIEMBRE DE 2018

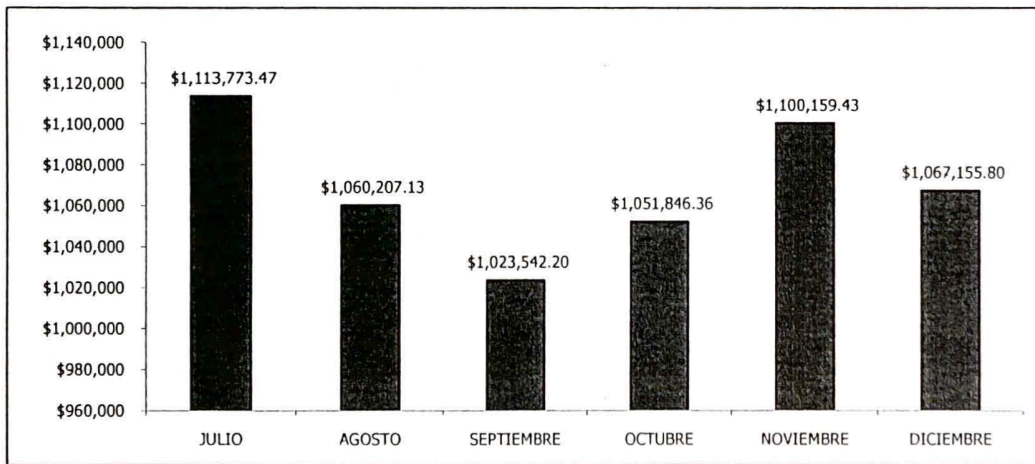

FUENTE: CUADRO No. 21

CUADRO No. 22
 CONSOLIDADO DE LOS GASTOS PREVISIONALES
 DETALLADOS POR MES
 2018

| CONCEPTO | MES | | | | | | TOTAL |
|---------------------------------|-------------------------|-------------------------|-------------------------|-------------------------|-------------------------|-------------------------|--------------------------|
| | JULIO | AGOSTO | SEPTIEMBRE | OCTUBRE | NOVIEMBRE | DICIEMBRE | |
| PENSIONES | \$ 19,551,119.25 | \$ 19,339,565.24 | \$ 19,381,382.67 | \$ 19,298,127.65 | \$ 19,496,733.33 | \$ 19,375,370.34 | \$ 116,442,298.48 |
| Invalidez | \$ 99,642.11 | \$ 97,618.77 | \$ 97,305.22 | \$ 95,191.62 | \$ 101,654.74 | \$ 97,087.79 | \$ 588,500.25 |
| Vejez | \$ 16,084,268.01 | \$ 15,966,023.17 | \$ 15,951,298.13 | \$ 15,875,395.60 | \$ 15,997,754.36 | \$ 15,909,456.16 | \$ 95,784,195.43 |
| Viudez | \$ 3,105,671.07 | \$ 3,045,464.51 | \$ 3,087,897.86 | \$ 3,019,768.63 | \$ 3,138,558.76 | \$ 3,115,536.24 | \$ 18,512,897.07 |
| Orfandad | \$ 227,838.54 | \$ 201,759.37 | \$ 214,709.78 | \$ 254,268.35 | \$ 225,642.86 | \$ 195,445.82 | \$ 1,319,664.72 |
| Ascendientes | \$ 33,699.52 | \$ 28,699.42 | \$ 30,171.68 | \$ 53,503.45 | \$ 33,122.61 | \$ 57,844.33 | \$ 237,041.01 |
| AGUINALDOS | \$ 10,800.90 | \$ 6,505.32 | \$ 7,455.76 | \$ 4,240.99 | \$ 9,545.16 | \$ 13,293,511.02 | \$ 13,332,059.15 |
| ASIGNACIONES | \$ 175,611.42 | \$ 117,655.19 | \$ 222,196.33 | \$ 120,018.63 | \$ 217,784.52 | \$ 209,013.75 | \$ 1,062,279.84 |
| AUXILIOS DE SEPELIO | \$ 15,542.76 | \$ 9,371.37 | \$ 10,285.65 | \$ 13,714.20 | \$ 15,771.33 | \$ 12,114.21 | \$ 76,799.52 |
| CERTIFICADOS DE TRASPASO | \$ - | \$ - | \$ - | \$ - | \$ - | \$ - | \$ - |
| Confia | \$ - | \$ - | \$ - | \$ - | \$ - | \$ - | \$ - |
| TRANSF. AFP'S | \$ - | \$ - | \$ - | \$ - | \$ - | \$ - | \$ - |
| Crecer | \$ - | \$ - | \$ - | \$ - | \$ - | \$ - | \$ - |
| Confia | \$ - | \$ - | \$ - | \$ - | \$ - | \$ - | \$ - |
| TOTAL | \$ 19,753,074.33 | \$ 19,473,097.12 | \$ 19,621,320.41 | \$ 19,436,101.47 | \$ 19,739,834.34 | \$ 32,890,009.32 | \$ 130,913,436.99 |

FUENTE: REPORTE DE EJECUCION PRESUPUESTARIA, DEPARTAMENTO DE CONTABILIDAD - INPEP

CUADRO No. 23
EGRESOS EN CONCEPTO DE PENSIONES Y OTRAS PRESTACIONES - LEY INPEP
RECURSOS PROPIOS
DETALLADOS POR MES
2018

| CONCEPTO | MES | | | | | | TOTAL |
|-------------------------|---------------|---------------|---------------|---------------|---------------|---------------|-----------------|
| | JULIO | AGOSTO | SEPTIEMBRE | OCTUBRE | NOVIEMBRE | DICIEMBRE | |
| PENSIONES | \$ 455,689.37 | \$ 458,740.43 | \$ 467,065.82 | \$ 468,466.33 | \$ 468,215.56 | \$ 465,831.65 | \$ 2,784,009.16 |
| Invalidez | \$ - | \$ - | \$ - | \$ - | \$ - | \$ - | \$ - |
| Vejez | \$ 455,689.37 | \$ 458,740.43 | \$ 467,065.82 | \$ 468,466.33 | \$ 468,215.56 | \$ 465,831.65 | \$ 2,784,009.16 |
| Viudez | \$ - | \$ - | \$ - | \$ - | \$ - | \$ - | \$ - |
| Orfandad | \$ - | \$ - | \$ - | \$ - | \$ - | \$ - | \$ - |
| Ascendientes | \$ - | \$ - | \$ - | \$ - | \$ - | \$ - | \$ - |
| AGUINALDOS | \$ - | \$ - | \$ - | \$ - | \$ - | \$ - | \$ - |
| ASIGNACIONES | \$ - | \$ - | \$ - | \$ - | \$ - | \$ - | \$ - |
| CERTIFICADO DE TRASPASO | \$ - | \$ - | \$ - | \$ - | \$ - | \$ - | \$ - |
| Confia | \$ - | \$ - | \$ - | \$ - | \$ - | \$ - | \$ - |
| AUXILIOS DE SEPELIO | \$ 15,542.76 | \$ 9,371.37 | \$ 10,285.65 | \$ 13,714.20 | \$ 15,771.33 | \$ 12,114.21 | \$ 76,799.52 |
| CONSOLIDADO | \$ 471,232.13 | \$ 468,111.80 | \$ 477,351.47 | \$ 482,180.53 | \$ 483,986.89 | \$ 477,945.86 | \$ 2,860,808.68 |
| Invalidez | \$ - | \$ - | \$ - | \$ - | \$ - | \$ - | \$ - |
| Vejez | \$ 455,689.37 | \$ 458,740.43 | \$ 467,065.82 | \$ 468,466.33 | \$ 468,215.56 | \$ 465,831.65 | \$ 2,784,009.16 |
| Viudez | \$ - | \$ - | \$ - | \$ - | \$ - | \$ - | \$ - |
| Orfandad | \$ - | \$ - | \$ - | \$ - | \$ - | \$ - | \$ - |
| Ascendientes | \$ - | \$ - | \$ - | \$ - | \$ - | \$ - | \$ - |
| AGUINALDOS | \$ - | \$ - | \$ - | \$ - | \$ - | \$ - | \$ - |
| ASIGNACIONES | \$ - | \$ - | \$ - | \$ - | \$ - | \$ - | \$ - |
| AUXILIOS DE SEPELIO | \$ 15,542.76 | \$ 9,371.37 | \$ 10,285.65 | \$ 13,714.20 | \$ 15,771.33 | \$ 12,114.21 | \$ 76,799.52 |
| CERTIFICADO DE TRASPASO | \$ - | \$ - | \$ - | \$ - | \$ - | \$ - | \$ - |

FUENTE: REPORTE DE EJECUCION PRESUPUESTARIA, DEPARTAMENTO DE CONTABILIDAD - INPEP

CUADRO No. 24
CONSOLIDADO DE EGRESOS EN CONCEPTO DE PENSIONES Y OTRAS PRESTACIONES - LEY INPEP
TRANSFERENCIAS CORRIENTES
DETALLADOS POR MES
2018

| CONCEPTO | MES | | | | | | TOTAL |
|---------------|------------------|------------------|------------------|------------------|------------------|------------------|-------------------|
| | JULIO | AGOSTO | SEPTIEMBRE | OCTUBRE | NOVIEMBRE | DICIEMBRE | |
| PENSIONES | \$ 15,882,172.06 | \$ 15,665,587.33 | \$ 15,708,611.73 | \$ 15,626,719.94 | \$ 15,825,463.75 | \$ 13,732,832.74 | \$ 92,441,387.55 |
| Invalidez | \$ 99,642.11 | \$ 97,618.77 | \$ 97,305.22 | \$ 95,191.62 | \$ 101,654.74 | \$ 97,087.79 | \$ 588,500.25 |
| Vejez | \$ 12,415,320.82 | \$ 12,292,045.26 | \$ 12,278,527.19 | \$ 12,203,987.89 | \$ 12,326,484.78 | \$ 10,266,918.56 | \$ 71,783,284.50 |
| Viudez | \$ 3,105,671.07 | \$ 3,045,464.51 | \$ 3,087,897.86 | \$ 3,019,768.63 | \$ 3,138,558.76 | \$ 3,115,536.24 | \$ 18,512,897.07 |
| Orfandad | \$ 227,838.54 | \$ 201,759.37 | \$ 214,709.78 | \$ 254,268.35 | \$ 225,642.86 | \$ 195,445.82 | \$ 1,319,664.72 |
| Ascendientes | \$ 33,699.52 | \$ 28,699.42 | \$ 30,171.68 | \$ 53,503.45 | \$ 33,122.61 | \$ 57,844.33 | \$ 237,041.01 |
| AGUINALDOS | \$ 10,800.90 | \$ 6,505.32 | \$ 7,455.76 | \$ 4,240.99 | \$ 9,545.16 | \$ 13,293,511.02 | \$ 13,332,059.15 |
| ASIGNACIONES | \$ 175,611.42 | \$ 117,655.19 | \$ 222,196.33 | \$ 120,018.63 | \$ 217,784.52 | \$ 209,013.75 | \$ 1,062,279.84 |
| TRANSF. AFP'S | \$ - | \$ - | \$ - | \$ - | \$ - | \$ - | \$ - |
| CONSOLIDADO | \$ 16,068,584.38 | \$ 15,789,747.84 | \$ 15,938,263.82 | \$ 15,750,979.56 | \$ 16,052,793.43 | \$ 27,235,357.51 | \$ 106,835,726.54 |
| Invalidez | \$ 99,642.11 | \$ 97,618.77 | \$ 97,305.22 | \$ 95,191.62 | \$ 101,654.74 | \$ 97,087.79 | \$ 588,500.25 |
| Vejez | \$ 12,415,320.82 | \$ 12,292,045.26 | \$ 12,278,527.19 | \$ 12,203,987.89 | \$ 12,326,484.78 | \$ 10,266,918.56 | \$ 71,783,284.50 |
| Viudez | \$ 3,105,671.07 | \$ 3,045,464.51 | \$ 3,087,897.86 | \$ 3,019,768.63 | \$ 3,138,558.76 | \$ 3,115,536.24 | \$ 18,512,897.07 |
| Orfandad | \$ 227,838.54 | \$ 201,759.37 | \$ 214,709.78 | \$ 254,268.35 | \$ 225,642.86 | \$ 195,445.82 | \$ 1,319,664.72 |
| Ascendientes | \$ 33,699.52 | \$ 28,699.42 | \$ 30,171.68 | \$ 53,503.45 | \$ 33,122.61 | \$ 57,844.33 | \$ 237,041.01 |
| AGUINALDOS | \$ 10,800.90 | \$ 6,505.32 | \$ 7,455.76 | \$ 4,240.99 | \$ 9,545.16 | \$ 13,293,511.02 | \$ 13,332,059.15 |
| ASIGNACIONES | \$ 175,611.42 | \$ 117,655.19 | \$ 222,196.33 | \$ 120,018.63 | \$ 217,784.52 | \$ 209,013.75 | \$ 1,062,279.84 |
| TRANSF. AFP'S | \$ - | \$ - | \$ - | \$ - | \$ - | \$ - | \$ - |

FUENTE: REPORTE DE EJECUCION PRESUPUESTARIA, DEPARTAMENTO DE CONTABILIDAD - INPEP

CUADRO No. 25
EGRESOS EN CONCEPTO DE PENSIONES Y OTRAS PRESTACIONES - DECRETO 667
DETALLADOS POR MES
2018

| CONCEPTO | MES | | | | | | TOTAL |
|---------------------|------------------------|------------------------|------------------------|------------------------|------------------------|------------------------|-------------------------|
| | JULIO | AGOSTO | SEPTIEMBRE | OCTUBRE | NOVIEMBRE | DICIEMBRE | |
| PENSIONES | \$ 2,022,778.09 | \$ 1,994,274.63 | \$ 2,004,342.00 | \$ 1,982,122.88 | \$ 2,006,617.98 | \$ 1,975,806.98 | \$ 11,985,942.56 |
| Vejez | \$ 1,690,297.43 | \$ 1,675,043.53 | \$ 1,693,279.44 | \$ 1,654,432.79 | \$ 1,666,627.95 | \$ 1,652,404.87 | \$ 10,032,086.01 |
| Viudez | \$ 311,563.16 | \$ 305,913.08 | \$ 295,073.58 | \$ 307,424.50 | \$ 313,042.51 | \$ 305,395.03 | \$ 1,838,411.86 |
| Orfandad | \$ 20,294.70 | \$ 12,695.22 | \$ 15,366.18 | \$ 19,642.79 | \$ 26,324.72 | \$ 17,384.28 | \$ 111,707.89 |
| Ascendientes | \$ 622.80 | \$ 622.80 | \$ 622.80 | \$ 622.80 | \$ 622.80 | \$ 622.80 | \$ 3,736.80 |
| AGUINALDOS | \$ 1,318.45 | \$ - | \$ 1,092.82 | \$ 354.39 | \$ 1,477.93 | \$ 1,700,456.90 | \$ 1,704,700.49 |
| ASIGNACIONES | | | | \$ - | \$ - | \$ - | \$ - |
| Vejez | \$ - | \$ - | \$ - | \$ - | \$ - | \$ - | \$ - |
| Viudez | \$ - | \$ - | \$ - | \$ - | \$ - | \$ - | \$ - |
| CONSOLIDADO | \$ 2,024,096.54 | \$ 1,994,274.63 | \$ 2,005,434.82 | \$ 1,982,477.27 | \$ 2,008,095.91 | \$ 3,676,263.88 | \$ 13,690,643.05 |
| Vejez | \$ 1,690,297.43 | \$ 1,675,043.53 | \$ 1,693,279.44 | \$ 1,654,432.79 | \$ 1,666,627.95 | \$ 1,652,404.87 | \$ 10,032,086.01 |
| Viudez | \$ 311,563.16 | \$ 305,913.08 | \$ 295,073.58 | \$ 307,424.50 | \$ 313,042.51 | \$ 305,395.03 | \$ 1,838,411.86 |
| Orfandad | \$ 20,294.70 | \$ 12,695.22 | \$ 15,366.18 | \$ 19,642.79 | \$ 26,324.72 | \$ 17,384.28 | \$ 111,707.89 |
| Ascendientes | \$ 622.80 | \$ 622.80 | \$ 622.80 | \$ 622.80 | \$ 622.80 | \$ 622.80 | \$ 3,736.80 |
| AGUINALDOS | \$ 1,318.45 | \$ - | \$ 1,092.82 | \$ 354.39 | \$ 1,477.93 | \$ 1,700,456.90 | \$ 1,704,700.49 |

FUENTE: REPORTE DE EJECUCION PRESUPUESTARIA, DEPARTAMENTO DE CONTABILIDAD - INPEP

CUADRO No. 26
EGRESOS EN CONCEPTO DE PENSIONES Y OTRAS PRESTACIONES - DECRETO 474
DETALLADOS POR MES
2018

| CONCEPTO | MES | | | | | | TOTAL |
|--------------------|----------------------|----------------------|----------------------|----------------------|----------------------|----------------------|------------------------|
| | JULIO | AGOSTO | SEPTIEMBRE | OCTUBRE | NOVIEMBRE | DICIEMBRE | |
| PENSIONES | \$ 190,358.19 | \$ 166,757.15 | \$ 169,252.06 | \$ 166,828.00 | \$ 163,150.93 | \$ 164,836.64 | \$ 1,021,182.97 |
| Vejez | \$ 83,097.25 | \$ 79,094.75 | \$ 83,785.39 | \$ 78,941.90 | \$ 78,680.12 | \$ 74,288.13 | \$ 477,887.54 |
| Viudez | \$ 75,632.86 | \$ 55,757.45 | \$ 53,150.79 | \$ 50,475.83 | \$ 53,350.52 | \$ 50,233.45 | \$ 338,600.90 |
| Orfandad | \$ 31,628.08 | \$ 31,904.95 | \$ 32,315.88 | \$ 37,410.27 | \$ 31,120.29 | \$ 40,315.06 | \$ 204,694.53 |
| Ascendientes | \$ - | \$ - | \$ - | \$ - | \$ - | \$ - | \$ - |
| AGUINALDOS | \$ 1,665.86 | \$ - | \$ 323.22 | \$ 125.02 | \$ 45.82 | \$ 110,015.87 | \$ 112,175.79 |
| CONSOLIDADO | \$ 192,024.05 | \$ 166,757.15 | \$ 169,575.28 | \$ 166,953.02 | \$ 163,196.75 | \$ 274,852.51 | \$ 1,133,358.76 |
| Vejez | \$ 83,097.25 | \$ 79,094.75 | \$ 83,785.39 | \$ 78,941.90 | \$ 78,680.12 | \$ 74,288.13 | \$ 477,887.54 |
| Viudez | \$ 75,632.86 | \$ 55,757.45 | \$ 53,150.79 | \$ 50,475.83 | \$ 53,350.52 | \$ 50,233.45 | \$ 338,600.90 |
| Orfandad | \$ 31,628.08 | \$ 31,904.95 | \$ 32,315.88 | \$ 37,410.27 | \$ 31,120.29 | \$ 40,315.06 | \$ 204,694.53 |
| Ascendientes | \$ - | \$ - | \$ - | \$ - | \$ - | \$ - | \$ - |
| AGUINALDOS | \$ 1,665.86 | \$ - | \$ 323.22 | \$ 125.02 | \$ 45.82 | \$ 110,015.87 | \$ 112,175.79 |

FUENTE: REPORTE DE EJECUCION PRESUPUESTARIA, DEPARTAMENTO DE CONTABILIDAD - INPEP

CUADRO No. 27
EGRESOS EN CONCEPTO DE PENSIONES Y OTRAS PRESTACIONES - ISSS
DETALLADOS POR MES

2018

| CONCEPTO | MES | | | | | | TOTAL |
|--------------------|---------------|---------------|---------------|---------------|---------------|-----------------|-----------------|
| | JULIO | AGOSTO | SEPTIEMBRE | OCTUBRE | NOVIEMBRE | DICIEMBRE | |
| PENSIONES | \$ 983,380.53 | \$ 967,658.11 | \$ 983,087.17 | \$ 970,730.77 | \$ 980,996.20 | \$ 970,012.03 | \$ 5,855,864.81 |
| Invalidez | \$ 3,113.13 | \$ 3,091.99 | \$ 3,134.27 | \$ 3,053.17 | \$ 3,122.36 | \$ 3,018.38 | \$ 18,533.30 |
| Vejez | \$ 858,558.60 | \$ 846,495.77 | \$ 846,943.12 | \$ 839,094.66 | \$ 847,170.78 | \$ 840,299.73 | \$ 5,078,562.66 |
| Viudez | \$ 113,492.13 | \$ 110,753.10 | \$ 123,188.77 | \$ 114,190.08 | \$ 117,133.02 | \$ 118,414.12 | \$ 697,171.22 |
| Orfandad | \$ 6,835.68 | \$ 6,316.09 | \$ 8,819.85 | \$ 6,627.09 | \$ 12,417.88 | \$ 7,192.44 | \$ 48,209.03 |
| Ascendientes | \$ 1,380.99 | \$ 1,001.16 | \$ 1,001.16 | \$ 7,765.77 | \$ 1,152.16 | \$ 1,087.36 | \$ 13,388.60 |
| AGUINALDOS | \$ 329.45 | \$ 116.11 | \$ 174.51 | \$ 288.73 | \$ 395.06 | \$ 597,673.41 | \$ 598,977.27 |
| CONSOLIDADO | \$ 983,709.98 | \$ 967,774.22 | \$ 983,261.68 | \$ 971,019.50 | \$ 981,391.26 | \$ 1,567,685.44 | \$ 6,454,842.08 |
| Invalidez | \$ 3,113.13 | \$ 3,091.99 | \$ 3,134.27 | \$ 3,053.17 | \$ 3,122.36 | \$ 3,018.38 | \$ 18,533.30 |
| Vejez | \$ 858,558.60 | \$ 846,495.77 | \$ 846,943.12 | \$ 839,094.66 | \$ 847,170.78 | \$ 840,299.73 | \$ 5,078,562.66 |
| Viudez | \$ 113,492.13 | \$ 110,753.10 | \$ 123,188.77 | \$ 114,190.08 | \$ 117,133.02 | \$ 118,414.12 | \$ 697,171.22 |
| Orfandad | \$ 6,835.68 | \$ 6,316.09 | \$ 8,819.85 | \$ 6,627.09 | \$ 12,417.88 | \$ 7,192.44 | \$ 48,209.03 |
| Ascendientes | \$ 1,380.99 | \$ 1,001.16 | \$ 1,001.16 | \$ 7,765.77 | \$ 1,152.16 | \$ 1,087.36 | \$ 13,388.60 |
| AGUINALDOS | \$ 329.45 | \$ 116.11 | \$ 174.51 | \$ 288.73 | \$ 395.06 | \$ 597,673.41 | \$ 598,977.27 |

FUENTE: REPORTE DE EJECUCION PRESUPUESTARIA, DEPARTAMENTO DE CONTABILIDAD - INPEP

CUADRO No. 28
EGRESOS EN CONCEPTO DE PENSIONES Y OTRAS PRESTACIONES - LEY INPEP
TRANSFERENCIAS CORRIENTES
DETALLADOS POR MES

2018

| CONCEPTO | MES | | | | | | TOTAL |
|---------------------|------------------|------------------|------------------|------------------|------------------|------------------|------------------|
| | JULIO | AGOSTO | SEPTIEMBRE | OCTUBRE | NOVIEMBRE | DICIEMBRE | |
| PENSIONES | \$ 12,685,655.25 | \$ 12,536,897.44 | \$ 12,551,930.50 | \$ 12,507,038.29 | \$ 12,674,698.64 | \$ 10,622,177.09 | \$ 73,578,397.21 |
| Invalidez | \$ 96,528.98 | \$ 94,526.78 | \$ 94,170.95 | \$ 92,138.45 | \$ 98,532.38 | \$ 94,069.41 | \$ 569,966.95 |
| Vejez | \$ 9,783,367.54 | \$ 9,691,411.21 | \$ 9,654,519.24 | \$ 9,631,518.54 | \$ 9,734,005.93 | \$ 7,699,925.83 | \$ 56,194,748.29 |
| Viudez | \$ 2,604,982.92 | \$ 2,573,040.88 | \$ 2,616,484.72 | \$ 2,547,678.22 | \$ 2,655,032.71 | \$ 2,641,493.64 | \$ 15,638,713.09 |
| Orfandad | \$ 169,080.08 | \$ 150,843.11 | \$ 158,207.87 | \$ 190,588.20 | \$ 155,779.97 | \$ 130,554.04 | \$ 955,053.27 |
| Ascendientes | \$ 31,695.73 | \$ 27,075.46 | \$ 28,547.72 | \$ 45,114.88 | \$ 31,347.65 | \$ 56,134.17 | \$ 219,915.61 |
| AGUINALDOS | \$ 7,487.14 | \$ 6,389.21 | \$ 5,865.21 | \$ 3,472.85 | \$ 7,626.35 | \$ 10,885,364.84 | \$ 10,916,205.60 |
| ASIGNACIONES | \$ 175,611.42 | \$ 117,655.19 | \$ 222,196.33 | \$ 120,018.63 | \$ 217,784.52 | \$ 209,013.75 | \$ 1,062,279.84 |
| TRANSF. AFP'S | \$ - | \$ - | \$ - | \$ - | \$ - | \$ - | \$ - |
| CONSOLIDADO | \$ 12,868,753.81 | \$ 12,660,941.84 | \$ 12,779,992.04 | \$ 12,630,529.77 | \$ 12,900,109.51 | \$ 21,716,555.68 | \$ 85,556,882.65 |
| Invalidez | \$ 96,528.98 | \$ 94,526.78 | \$ 94,170.95 | \$ 92,138.45 | \$ 98,532.38 | \$ 94,069.41 | \$ 569,966.95 |
| Vejez | \$ 9,783,367.54 | \$ 9,691,411.21 | \$ 9,654,519.24 | \$ 9,631,518.54 | \$ 9,734,005.93 | \$ 7,699,925.83 | \$ 56,194,748.29 |
| Viudez | \$ 2,604,982.92 | \$ 2,573,040.88 | \$ 2,616,484.72 | \$ 2,547,678.22 | \$ 2,655,032.71 | \$ 2,641,493.64 | \$ 15,638,713.09 |
| Orfandad | \$ 169,080.08 | \$ 150,843.11 | \$ 158,207.87 | \$ 190,588.20 | \$ 155,779.97 | \$ 130,554.04 | \$ 955,053.27 |
| Ascendientes | \$ 31,695.73 | \$ 27,075.46 | \$ 28,547.72 | \$ 45,114.88 | \$ 31,347.65 | \$ 56,134.17 | \$ 219,915.61 |
| AGUINALDOS | \$ 7,487.14 | \$ 6,389.21 | \$ 5,865.21 | \$ 3,472.85 | \$ 7,626.35 | \$ 10,885,364.84 | \$ 10,916,205.60 |
| ASIGNACIONES | \$ 175,611.42 | \$ 117,655.19 | \$ 222,196.33 | \$ 120,018.63 | \$ 217,784.52 | \$ 209,013.75 | \$ 1,062,279.84 |
| TRANSF. AFP'S | \$ - | \$ - | \$ - | \$ - | \$ - | \$ - | \$ - |

FUENTE: REPORTE DE EJECUCION PRESUPUESTARIA, DEPARTAMENTO DE CONTABILIDAD - INPEP

CUADRO No. 29
EGRESOS EN CONCEPTO DE PENSIONES Y OTRAS PRESTACIONES - LEY INPEP
FONDO GENERAL
DETALLADOS POR MES
AL 31 DE DICIEMBRE 2018

| CONCEPTO | MES | | | | | | TOTAL |
|---------------|-----------------|-----------------|-----------------|-----------------|-----------------|-----------------|------------------|
| | JULIO | AGOSTO | SEPTIEMBRE | OCTUBRE | NOVIEMBRE | DICIEMBRE | |
| PENSIONES | \$ 3,213,257.82 | \$ 3,215,237.48 | \$ 3,205,705.12 | \$ 3,202,941.38 | \$ 3,203,054.02 | \$ 5,176,705.95 | \$ 21,216,901.77 |
| Invalidez | | | | | | | \$ - |
| Vejez | \$ 3,213,257.82 | \$ 3,215,237.48 | \$ 3,205,705.12 | \$ 3,202,941.38 | \$ 3,203,054.02 | \$ 5,176,705.95 | \$ 21,216,901.77 |
| Viudez | | | | | | | \$ - |
| Orfandad | | | | | | | \$ - |
| Ascendientes | | | | | | | \$ - |
| AGUINALDOS | | | | | | | \$ - |
| ASIGNACIONES | | | | | | | \$ - |
| TRANSF. AFP'S | | | | | | | \$ - |
| CONSOLIDADO | \$ 3,213,257.82 | \$ 3,215,237.48 | \$ 3,205,705.12 | \$ 3,202,941.38 | \$ 3,203,054.02 | \$ 5,176,705.95 | \$ 21,216,901.77 |

FUENTE: REPORTE DE EJECUCION PRESUPUESTARIA, DEPARTAMENTO DE CONTABILIDAD - INPEP

CUADRO No. 30
EGRESOS POR AUXILIOS DE SEPELIO
2018

| MES | MONTO |
|------------|--------------|
| JULIO | \$ 15,542.76 |
| AGOSTO | \$ 9,371.37 |
| SEPTIEMBRE | \$ 10,285.65 |
| OCTUBRE | \$ 13,714.20 |
| NOVIEMBRE | \$ 15,771.33 |
| DICIEMBRE | \$ 12,114.21 |
| TOTAL | \$ 76,799.52 |

FUENTE: REPORTE DE EJECUCION PRESUPUESTARIA, DEPARTAMENTO DE CONTABILIDAD - INPEP

NOTA : Incluye los regimenes Administrativo y Docente,
tanto de Ley INPEP como del Decreto 667

GRAFICA No. 19
COMPORTAMIENTO DE EGRESOS EN CONCEPTO
DE AUXILIOS DE SEPELIO - 2018

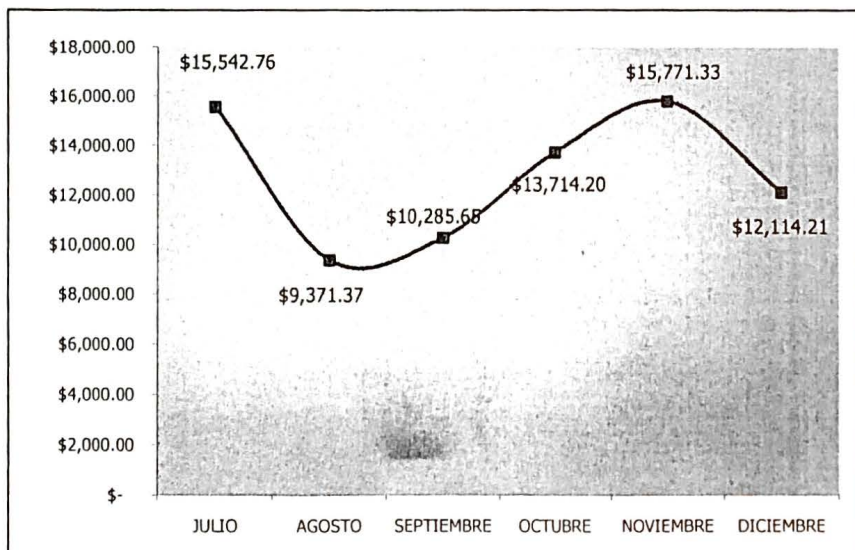

FUENTE: CUADRO No. 30

CUADRO No. 31
MONTO PROMEDIO DE LAS PENSIONES
AL MES DE DICIEMBRE DE 2018

| Régimen | Tipo de Pensión | | | | |
|------------------|-----------------|-----------|-----------|-----------|--------------|
| | Invalidez | Vejez | Viudez | Orfandad | Ascendientes |
| Ley INPEP - ISSS | \$ 222.59 | \$ 467.91 | \$ 201.16 | \$ 120.94 | \$ 171.06 |
| Decreto 667 | | \$ 275.77 | \$ 172.84 | \$ 122.36 | \$ 207.60 |
| Decreto 474 | | \$ 190.80 | \$ 152.99 | \$ 173.34 | |

FUENTE: RESUMENES DE PLANILLAS - PAGADURIA DE PENSIONES, DEPARTAMENTO DE TESORERIA