

BOLETÍN ESTADÍSTICO ENERO-JUNIO 2019



Depende de: GERENCIA

Elaboración y Diseño: UNIDAD DE PLANIFICACIÓN Y GESTIÓN DE CALIDAD

Instituto Nacional de Pensiones de los Empleados Públicos
Entre 15 y 17 Calle Poniente, Centro de Gobierno, San Salvador,
El Salvador, Centroamérica.
Teléfonos: 2247-9700
o web: www.inpep.gob.sv

Junta Directiva del INPEP, al 30 de junio de 2019

Director Presidente

Lic. Andrés Rodríguez Celis(hasta 30 de abril 2019)

sustituido por:

Lic. Juan Neftali Murillo Ruiz (hasta 31 de mayo 2019)

Secretario

Ing. Juana María Coto Estrada

Directores Propietarios

Directores Suplentes

Ministerio de Hacienda

Lic. Juan Neftali Murillo Ruiz

Dr. Reynaldo Boulogne Zamora

Ministerio de Educación

Licda. Ana Cecilia Mayorga Miranda

Lic. Óscar de Jesús Águila Chávez

Ministerio de Trabajo y Previsión Social

Licda. Lesly Noemi Servellon de Arias

Sra. Fátima Carolina Sánchez Villalta

sustituidas por:

Ing. Javier Antonio Mejia Cortez

Lic. Emigdia Mayari Merino García

Ministerio de Salud Pública y Asistencia Social

Lic. Alfredo Rigoberto Menéndez Peralta

Licda. Ruth Adilia Méndez de García

Ministerio de Gobernación y Desarrollo Territorial

Lic. Manuel Antonio Barrientos

Licda. Claudia Beatriz Guzmán

Asociación Nacional de Maestros Jubilados de El Salvador (ANMJES)

Licda. Gloria Esperanza Minero de Torres

Prof. Rosa Alberta Rodríguez de Chávez

Consejo Superior de Vigilancia

Ministerio de Hacienda

Lic. José Armando Rivas Melara
Presidente propietario

Lic. Delia Lorena Reyes Bonilla
Presidente suplente

Lic. Mauricio Sosa de la Cruz
Secretario propietario

Lic. José Noé Cerón Escobar
Secretario suplente

sustituidos por:

Lic. Luis Enrique Sanchez Castro
Secretario suplente

Lic. Mario Leonel Villatoro Reyes
Consejal propietario

Lic. Humberto Barrera Salinas
Consejal suplente

sustituidos por:

Lic. René Roberto Flores Martínez
Consejal propietario

Asociación Nacional de Maestros Jubilados de El Salvador - ANMJES

Lic. José Noé Torres Hernández
Consejal propietario

Prof. Prudencio Meléndez Arévalo
Consejal suplente

29 de septiembre de 2014 al 29 de septiembre 2017

Sustituido por:

Asociación de Trabajadores Jubilados y Pensionados de El Salvador - ASOTRAJUPDES

Sr. José Mauricio Menjivar Ortiz
Consejal suplente

del 10 de octubre 2017 a la fecha

Asociación Nacional de Educadores Salvadoreños-ANDES 21 de junio

Licda. Rosa Olinda Vasquez de Valles
Consejal propietario

Prof. José Orlando Salguero García
Consejal suplente

Administración

Presidente

Dr. José Nicolás Ascencio Hernández (desde 11 de junio 2019)

Gerente

Lic. Silvia Marlene Rosa de Flores (Interina)(desde 20 de junio 2019)

Subgerentes

Licda. Deysi Nohemí Ramírez
Subgerente Administrativa

Lic. Edgar Francisco Peñate Beltrán
Subgerente de Prestaciones

Ing. Francisco Alfredo Zepeda
Subgerente de Informática

Licda. Yanira Guadalupe de Rodríguez
Subgerente Legal

Jefes de Unidades

Lic. Rafael Antonio Rodríguez Medir
Unidad Financiera Institucional

Licda. Luz Verónica Ardón
Unidad de Auditoría Interna

Ing. Mayra Violeta Cabrera Melara
Unidad de Adquisiciones y Contrataciones Institucional

Licda. Norma Lorena Ventura de Portillo
Unidad de Acceso a la Información Pública



INSTITUTO NACIONAL
DE PENSIONES DE LOS
EMPLEADOS PÚBLICOS

MISIÓN

Somos la Institución previsional con experiencia en Seguridad Social que garantiza el otorgamiento y pago de pensiones y el desarrollo de programas de atención integral para nuestra población pensionada y asegurada.

VISIÓN

Ser la Institución líder en Seguridad Previsional, comprometida en brindar prestaciones y servicios de calidad a los pensionados y asegurados.

El Instituto Nacional de Pensiones de los Empleados Públicos (INPEP) presenta el boletín estadístico correspondiente al primer semestre del año 2019, con el objetivo de "Ofrecer información estadística sobre el funcionamiento y desarrollo del Sistema Previsional que administra el INPEP".

La información estadística corresponde al período comprendido entre el primero de enero al 30 de junio de 2019, se presenta en cuatro capítulos, detallados a continuación:

Se presenta en cuatro capítulos, detallados a continuación:

- Capítulo I: Población Cotizante. Se reporta información de los trabajadores civiles del Servicio Público que participan en el sostenimiento financiero del Sistema Previsional del INPEP, distribuida por rangos de edad y zona geográfica.
- Capítulo II: Población Pensionada. Información de la población que forma parte del Sistema Previsional del INPEP, haciendo uso de éste en forma de pensiones y otros beneficios.
- Capítulo III: Programa de Pensiones. El objetivo es mostrar en forma demográfica y financiera el desarrollo de la principal misión del INPEP: El otorgamiento de pensiones.
- Capítulo IV: Ingresos y Egresos. Se muestra el comportamiento de los principales rubros que conforman el Sistema Financiero del INPEP.

El Boletín Estadístico se convierte en fuente de hechos trascendentales y procesamiento de datos, destinados a aquellos usuarios que necesitan de información, siempre que se cite como fuente el presente documento.



POBLACION COTIZANTE

Población Cotizante del INPEP	1 y 2
-------------------------------	-------

POBLACION PENSIONADA

Población pensionada por el INPEP	3 y 4
Población pensionada por Invalidez, clasificada según rangos de edad	5
Población pensionada por Vejez, clasificada según rangos de edad	6
Población pensionada por Viudez, clasificada según rangos de edad	7
Población pensionada por Orfandad, clasificada según rangos de edad	8
Población pensionada por Ascendencia, clasificada según rangos de edad	9
Muertes reportadas	10
Nuevas pensiones	11

PROGRAMA DE PENSIONES

Ingreso de solicitudes para tener derecho a pensión	12
Cotizantes voluntarios	13
Pensiones aprobadas	14
Comparación: Solicitudes ingresadas - pensiones aprobadas	15
Asignaciones aprobadas	16
Pago retroactivo de las pensiones aprobadas	16

INGRESOS Y EGRESOS

Ingresos de gestión reportados	17
Egresos de gestión reportados	18
Total de ingresos y egresos reportados	19
Ingresos en concepto de cotizaciones y aportaciones	20
Consolidado de los Gastos Previsionales	21
Egresos en concepto de pensiones y otras prestaciones - LEY INPEP RECURSOS PROPIOS	22
Consolidado de Egresos en concepto de pensiones y otras prestaciones - LEY INPEP- TRANSFERENCIAS CORRIENTES	22
Egresos en concepto de pensiones y otras prestaciones - DECRETO 667	23
Egresos en concepto de pensiones y otras prestaciones - DECRETO 474	23
Egresos en concepto de pensiones y otras prestaciones - ISSS	24
Egresos en concepto de pensiones y otras prestaciones - LEY INPEP - TRANSFERENCIAS CORRIENTES	24
Egresos en concepto de pensiones y otras prestaciones - LEY INPEP - FONDO GENERAL	25
Egresos por auxilios de sepelio	26
Monto de la pensión promedio	27

Capítulo I

Población Cotizante

Cuadro No. 1
POBLACION COTIZANTE AÑO 2019
POR RANGOS DE EDAD Y SEXO
AL 30 DE JUNIO DE 2019

RANGOS DE EDAD	HOMBRES		MUJERES		TOTAL	
	Número	%	Número	%	Número	%
De 40 a 44 años	0	0.00	0	0.00	0	0.00
De 45 a 49 años	2	0.06	0	0.00	2	0.04
De 50 a 54 años	1	0.03	0	0.00	1	0.02
De 55 a 59 años	968	29.32	727	35.24	1,695	31.60
De 60 a 64 años	1,307	39.59	832	40.33	2,139	39.88
De 65 a 69 años	614	18.60	336	16.29	950	17.71
De 70 a 74 años	247	7.48	138	6.69	385	7.18
De 75 a 79 años	123	3.73	25	1.21	148	2.76
De 80 ó más	39	1.18	5	0.24	44	0.82
TOTAL	3,301	100.0	2,063	100.00	5,364	100.0

FUENTE: DEPTO. TESORERIA SECCIÓN RECAUDACIONES

Gráfica No. 1
POBLACION COTIZANTE AÑO 2019
POR SEXO Y RANGOS DE EDAD
AL 30 DE JUNIO DE 2019

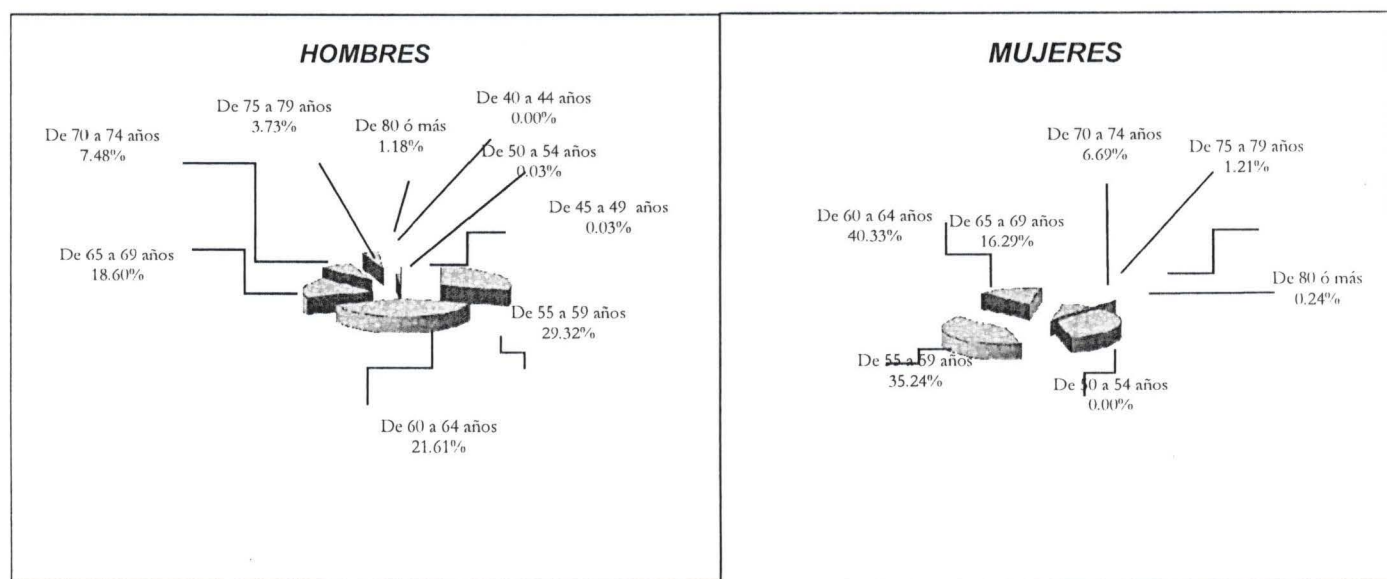

FUENTE: CUADRO No. 1

CUADRO No. 2
POBLACION COTIZANTE AL INPEP
AL 30 DE JUNIO DE 2019

Departamentos del país	Sexo		TOTAL	%
	Hombres	Mujeres		
Ahuachapán	175	95	270	5.03%
Santa Ana	323	164	487	9.08%
Sonsonate	137	87	224	4.18%
Chalatenango	179	117	296	5.52%
La Libertad	206	98	304	5.67%
San Salvador	786	482	1,268	23.64%
Cuscatlán	156	55	211	3.93%
La Paz	232	129	361	6.73%
Cabañas	78	57	135	2.52%
San Vicente	150	132	282	5.25%
Usulután	297	196	493	9.19%
San Miguel	299	244	543	10.12%
Morazán	169	97	266	4.96%
La Unión	114	110	224	4.18%
TOTAL	3,301	2,063	5,364	100.00%

FUENTE: DEPTO. TESORERIA SECCIÓN RECAUDACIONES

GRAFICA No. 2
POBLACION COTIZANTE AL INPEP
DISTRIBUIDA GEOGRAFICAMENTE
AL 30 DE JUNIO DE 2019

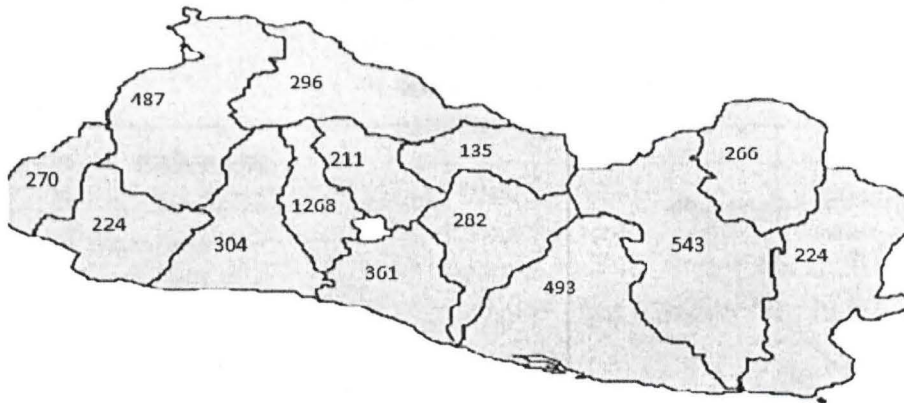

FUENTE: CUADRO No. 2

Capítulo II Población Pensionada

CUADRO No. 3
POBLACION PENSIONADA POR EL INPEP
AL 30 DE JUNIO DE 2019

SISTEMA PREVISIONAL	REGIMEN: ADMITIVO. Y DOCENTE	%
Ley INPEP	33,586	64.1%
Decreto 667	7,602	14.5%
Decreto 474	831	1.6%
Coord. ISSS	10,381	19.8%
TOTAL	52,400	100.0%

FUENTE: SUBGERENCIA DE INFORMÁTICA

GRAFICA No. 3
POBLACION PENSIONADA POR EL INPEP
AL 30 DE JUNIO DE 2019

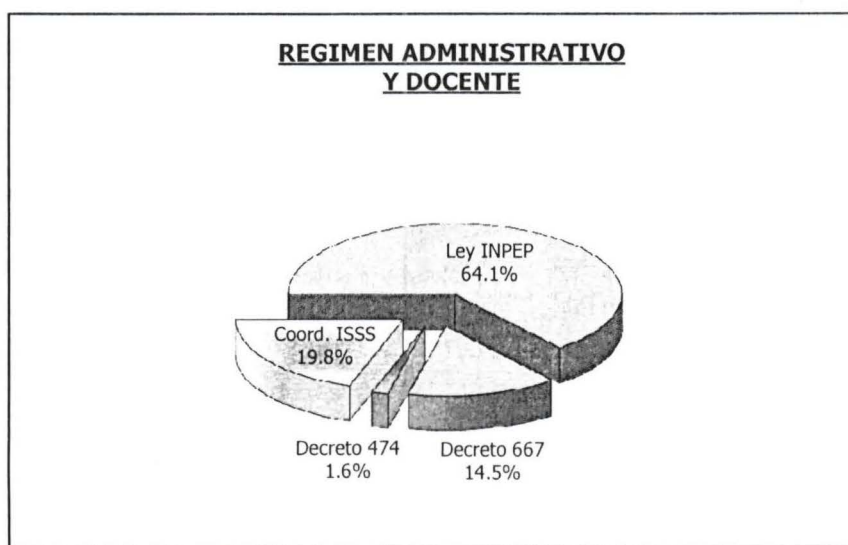

FUENTE: CUADRO No. 3

Boletín Estadístico I/19

CUADRO No. 4
POBLACION PENSIONADA DEL INPEP
CLASIFICADA SEGUN ESPECIFICO DE PENSION
AL 30 DE JUNIO DE 2019

SISTEMA PREVISIONAL	AL MES DE					
	ENERO	FEBRERO	MARZO	ABRIL	MAYO	JUNIO
LEY INPEP	33,489	33,450	33,503	33,668	33,631	33,586
Invalidez	383	383	388	383	382	375
Vejez	21,608	21,580	21,556	21,738	21,675	21,665
Viudez	10,732	10,716	10,740	10,693	10,682	10,661
Orfandad	628	634	681	718	754	746
Ascendientes	138	137	138	136	138	139
DECRETO 667	7,699	7,679	7,661	7,630	7,621	7,602
Vejez	5,923	5,912	5,877	5,842	5,831	5,808
Viudez	1,690	1,682	1,695	1,696	1,688	1,687
Orfandad	83	82	86	89	99	104
Ascendientes	3	3	3	3	3	3
DECRETO 474	857	852	835	837	828	831
Vejez	369	372	367	362	360	359
Viudez	315	308	299	302	295	300
Orfandad	173	172	169	173	173	172
Ascendientes	0	0	0	0	0	0
COORDINADAS ISSS	10,281	10,284	10,320	10,376	10,368	10,381
Invalidez	38	38	37	37	37	38
Vejez	8,080	8,072	8,074	8,097	8,076	8,077
Viudez	1,984	1,992	2,002	2,014	2,018	2,032
Orfandad	143	146	172	196	205	203
Ascendientes	36	36	35	32	32	31
TOTAL	52,326	52,265	52,319	52,511	52,448	52,400
Invalidez	421	421	425	420	419	413
Vejez	35,980	35,936	35,874	36,039	35,942	35,909
Viudez	14,721	14,698	14,736	14,705	14,683	14,680
Orfandad	1,027	1,034	1,108	1,176	1,231	1,225
Ascendientes	177	176	176	171	173	173

FUENTE: SUBGERENCIA DE INFORMÁTICA

CUADRO No. 5
POBLACION PENSIONADA POR INVALIDEZ
CLASIFICADA SEGUN RANGOS DE EDAD Y REGIMEN
AL 30 DE JUNIO DE 2019

RANGOS DE EDAD	SISTEMA PREVISIONAL					%
	Ley INPEP	Decreto 667	Decreto 474	Coord. ISSS	Total	
Menos de 20 años	0	0	0	0	0	0.00%
de 20 a 24 años	0	0	0	0	0	0.00%
de 25 a 29 años	0	0	0	0	0	0.00%
de 30 a 34 años	0	0	0	0	0	0.00%
de 35 a 39 años	0	0	0	0	0	0.00%
de 40 a 44 años	2	0	0	0	2	0.48%
de 45 a 49 años	5	0	0	2	7	1.69%
de 50 a 54 años	17	0	0	2	19	4.60%
de 55 a 59 años	30	0	0	5	35	8.47%
de 60 a 64 años	46	0	0	2	48	11.62%
De 65 años y más	275	0	0	27	302	73.12%
TOTAL	375	0	0	38	413	100.00%

FUENTE: SUBGERENCIA DE INFORMÁTICA

GRAFICA No. 4
DISTRIBUCION DE LA POBLACION PENSIONADA POR INVALIDEZ
CLASIFICADA SEGUN RANGOS DE EDAD
AL 30 DE JUNIO DE 2019

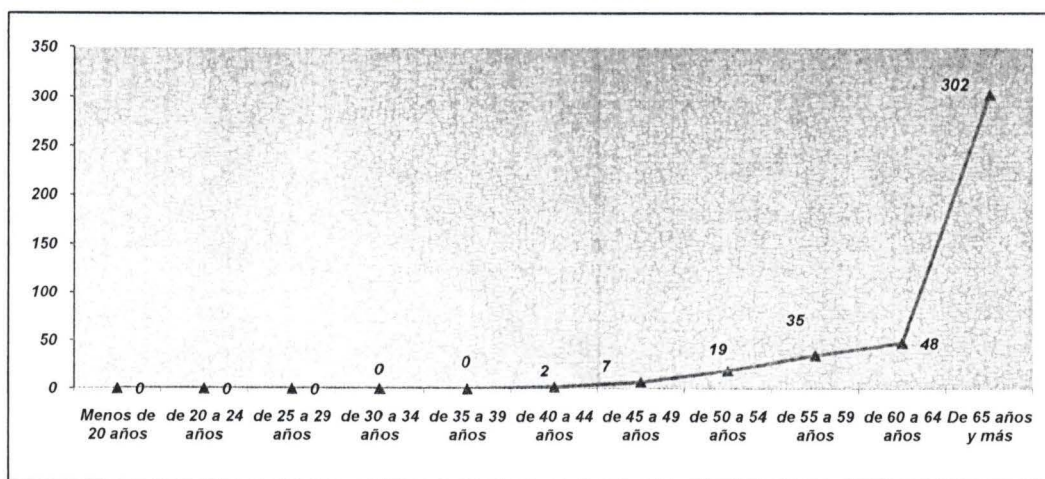

FUENTE: CUADRO No. 5

CUADRO No. 6
POBLACION PENSIONADA POR VEJEZ
CLASIFICADA SEGUN RANGOS DE EDAD Y REGIMEN
AL 30 DE JUNIO DE 2019

RANGOS DE EDAD	SISTEMA PREVISIONAL					%
	Ley INPEP	Decreto 667	Decreto 474	Coord. ISSS	Total	
Menos de 50 años	0	0	0	0	0	0.00%
de 50 a 54 años	0	0	0	0	0	0.00%
de 55 a 59 años	535	1	0	140	676	1.88%
de 60 a 64 años	1,933	11	0	901	2,845	7.92%
de 65 a 69 años	2,385	22	0	1,711	4,118	11.47%
de 70 a 74 años	4,899	590	0	2,149	7,638	21.27%
de 75 a 79 años	4,775	2,194	0	1,787	8,756	24.38%
de 80 a 84 años	3,411	2,113	24	908	6,456	17.98%
De 85 años y más	3,727	877	335	481	5,420	15.09%
TOTAL	21,665	5,808	359	8,077	35,909	100.00%

FUENTE: SUBGERENCIA DE INFORMÁTICA

GRAFICA No. 5
DISTRIBUCION DE LA POBLACION PENSIONADA POR VEJEZ
CLASIFICADA SEGUN RANGOS DE EDAD
AL 30 DE JUNIO DE 2019

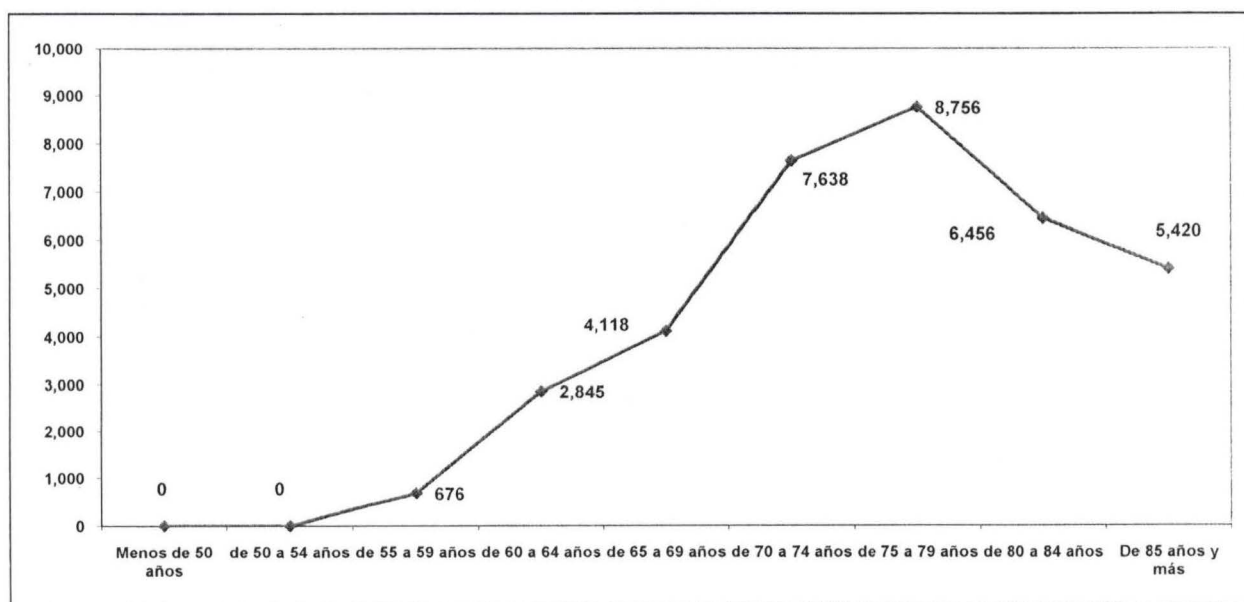

FUENTE: CUADRO No. 6

CUADRO No. 7
POBLACION PENSIONADA POR VIUDEZ
CLASIFICADA SEGUN RANGOS DE EDAD Y REGIMEN
AL 30 DE JUNIO DE 2019

RANGOS DE EDAD	SISTEMA PREVISIONAL					%
	Ley INPEP	Decreto 667	Decreto 474	Coord. ISSS	Total	
Menos de 20 años	0	0	1	0	1	0.01%
de 20 a 24 años	0	0	0	0	0	0.00%
de 25 a 29 años	1	0	0	0	1	0.01%
de 30 a 34 años	3	0	0	4	7	0.05%
de 35 a 39 años	19	7	0	3	29	0.20%
de 40 a 44 años	46	6	0	16	68	0.46%
de 45 a 49 años	108	19	0	37	164	1.12%
de 50 a 54 años	301	25	1	74	401	2.73%
de 55 a 59 años	703	55	2	194	954	6.50%
de 60 a 64 años	1,167	97	4	256	1,524	10.38%
De 65 años y más	8,313	1,478	292	1,448	11,531	78.55%
TOTAL	10,661	1,687	300	2,032	14,680	100.00%

FUENTE: SUBGERENCIA DE INFORMÁTICA

GRAFICA No. 6
DISTRIBUCION DE LA POBLACION PENSIONADA POR VIUDEZ
CLASIFICADA SEGUN RANGOS DE EDAD
AL 30 DE JUNIO DE 2019

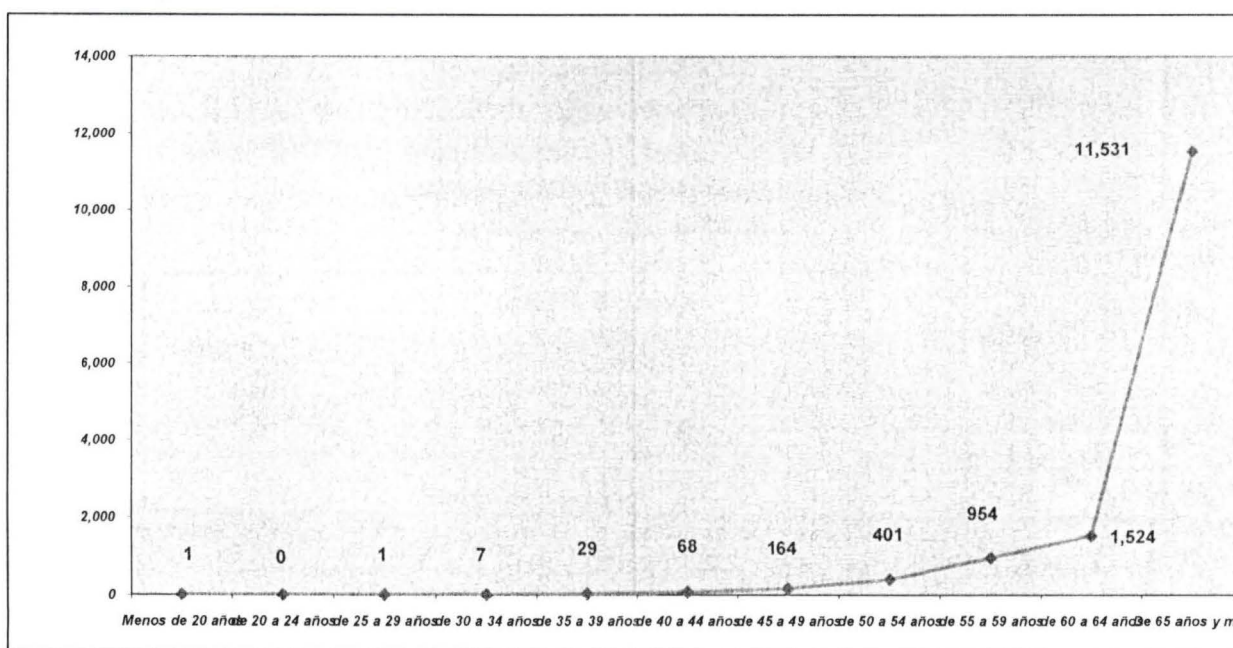

FUENTE: CUADRO No. 7

CUADRO No. 10
POBLACION PENSIONADA DEL INPEP - MUERTES REPORTADAS - 2019
 CLASIFICADAS SEGUN ESPECIFICO DE PENSION

SISTEMA PREVISIONAL	AL MES DE						TOTAL
	ENERO	FEBRERO	MARZO	ABRIL	MAYO	JUNIO	
LEY INPEP	127	119	115	128	137	119	745
Invalidez	1	1	0	0	2	1	5
Vejez	93	89	76	85	103	88	534
Viudez	32	26	36	39	31	27	191
Orfandad	0	1	1	2	0	1	5
Ascendientes	1	2	2	2	1	2	10
DECRETO 667	20	16	28	26	20	13	123
Vejez	18	12	26	23	14	10	103
Viudez	2	4	2	3	6	3	20
Orfandad	0	0	0	0	0	0	0
Ascendientes	0	0	0	0	0	0	0
DECRETO 474	11	5	6	5	10	6	43
Vejez	9	3	4	4	6	4	30
Viudez	2	1	1	1	4	1	10
Orfandad	0	1	1	0	0	1	3
Ascendientes	0	0	0	0	0	0	0
TOTAL	158	140	149	159	167	138	911
Invalidez	1	1	0	0	2	1	5
Vejez	120	104	106	112	123	102	667
Viudez	36	31	39	43	41	31	221
Orfandad	0	2	2	2	0	2	8
Ascendientes	1	2	2	2	1	2	10

FUENTE: DEPARTAMENTO DE TESORERÍA - PAGADURÍA DE PENSIONES

GRÁFICA No.9
MUERTES DE LA POBLACIÓN PENSIONADA
AL 30 DE JUNIO 2019

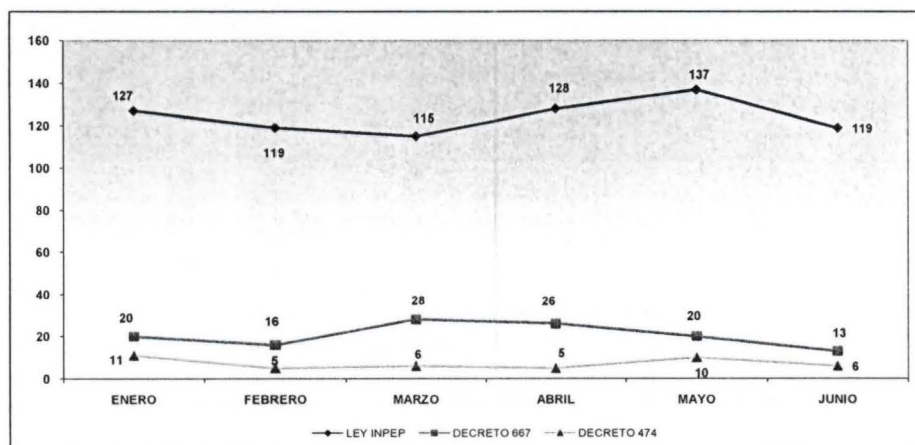

FUENTE: CUADRO No. 10

CUADRO No. 11
POBLACION PENSIONADA DEL INPEP - NUEVAS PENSIONES - 2019
CLASIFICADAS SEGUN ESPECIFICO DE PENSION

SISTEMA PREVISIONAL	AL MES DE						TOTAL
	ENERO	FEBRERO	MARZO	ABRIL	MAYO	JUNIO	
LEY INPEP	83	58	165	394	168	106	974
Invalidez	0	0	0	0	0	1	1
Vejez	23	17	102	337	106	58	643
Viudez	54	33	54	51	57	40	289
Orfandad	3	7	9	5	5	7	36
Ascendientes	3	1	0	1	0	0	5
DECRETO 667	7	4	15	5	13	8	52
Vejez	0	0	0	0	0	0	0
Viudez	7	4	15	4	11	6	47
Orfandad	0	0	0	1	2	2	5
Ascendientes	0	0	0	0	0	0	0
DECRETO 474	1	1	0	1	0	1	4
Vejez	0	0	0	0	0	0	0
Viudez	1	1	0	1	0	1	4
Orfandad	0	0	0	0	0	0	0
Ascendientes	0	0	0	0	0	0	0
TOTAL	91	63	180	400	181	115	1030
Invalidez	0	0	0	0	0	1	1
Vejez	23	17	102	337	106	58	643
Viudez	62	38	69	56	68	47	340
Orfandad	3	7	9	6	7	9	41
Ascendientes	3	1	0	1	0	0	5

FUENTE: DEPARTAMENTO DE TESORERÍA - PAGADURÍA DE PENSIONES

GRAFICA No. 10
NUEVAS PENSIONES
AL 30 DE JUNIO 2019

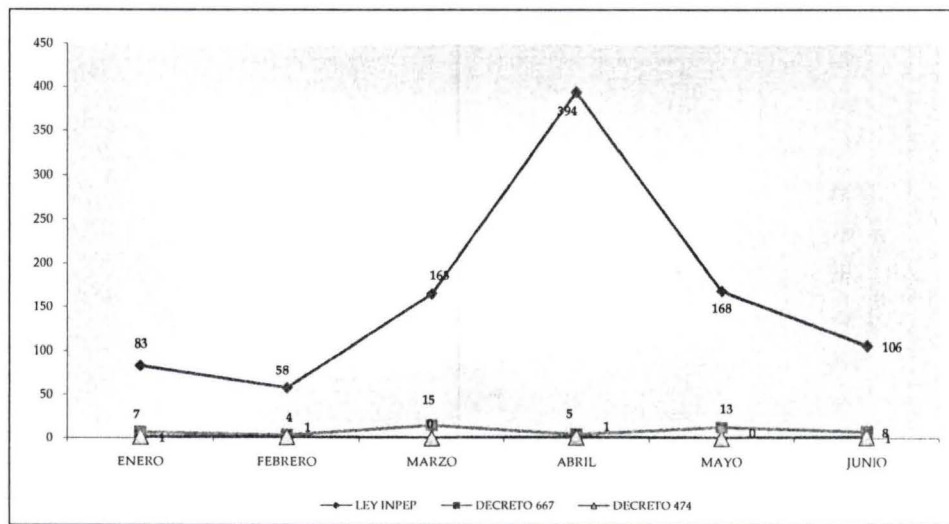

FUENTE: CUADRO No. 11

CUADRO No. 14
PENSIONES APROBADAS
CLASIFICADAS SEGUN ESPECIFICO DE PENSION Y RESPONSABILIDAD FINANCIERA
REGIMEN ADMINISTRATIVO Y DOCENTE
ENERO - JUNIO 2019

RESPONSABILIDAD FINANCIERA	INVALIDEZ		VEJEZ		VIUDEZ		ORFANDAD		ASCENDIENTES		TOTAL	
	No.	Monto	No.	Monto	No.	Monto	No.	Monto	No.	Monto	No.	Monto
INPEP	1	\$ 151.01	655	\$ 500,295.83	353	\$ 68,986.69	29	\$ 3,806.14	4	\$ 1,067.62	1042	\$ 574,307.29
ENERO	0	\$ -	99	\$ 69,827.94	56	\$ 10,218.43	4	\$ 354.98	1	\$ 207.60	160	\$ 80,608.95
FEBRERO	0	\$ -	235	\$ 187,557.50	54	\$ 12,177.11	1	\$ 71.32	0	\$ -	290	\$ 199,805.93
MARZO	0	\$ -	224	\$ 173,173.44	75	\$ 14,850.06	7	\$ 1,279.82	0	\$ -	306	\$ 189,303.32
ABRIL	1	\$ 151.01	45	\$ 31,517.40	41	\$ 8,307.61	6	\$ 1,039.40	0	\$ -	93	\$ 41,015.42
MAYO	0	\$ -	29	\$ 21,240.82	62	\$ 10,828.20	1	\$ 207.60	1	\$ 207.60	93	\$ 32,484.22
JUNIO	0	\$ -	23	\$ 16,978.73	65	\$ 12,605.28	10	\$ 853.02	2	\$ 652.42	100	\$ 31,089.45
HACIENDA	0	\$ -	24	\$ 974.59	29	\$ 1,215.59	0	\$ -	0	\$ -	53	\$ 2,190.18
ENERO	0	\$ -	6	\$ 109.85	6	\$ 230.24	0	\$ -	0	\$ -	12	\$ 340.09
FEBRERO	0	\$ -	5	\$ 242.21	6	\$ 398.69	0	\$ -	0	\$ -	11	\$ 640.90
MARZO	0	\$ -	10	\$ 515.20	7	\$ 187.24	0	\$ -	0	\$ -	17	\$ 702.44
ABRIL	0	\$ -	1	\$ 48.97	5	\$ 114.98	0	\$ -	0	\$ -	6	\$ 163.95
MAYO	0	\$ -	1	\$ 43.43	0	\$ -	0	\$ -	0	\$ -	1	\$ 43.43
JUNIO	0	\$ -	1	\$ 14.93	5	\$ 284.44	0	\$ -	0	\$ -	6	\$ 299.37
ISSS	0	\$ -	138	\$ 10,648.76	83	\$ 2,972.54	5	\$ 41.62	1	\$ 1.70	227	\$ 13,664.62
ENERO	0	\$ -	26	\$ 1,605.76	13	\$ 394.34	0	\$ -	0	\$ -	39	\$ 2,000.10
FEBRERO	0	\$ -	38	\$ 2,021.23	17	\$ 697.98	0	\$ -	0	\$ -	55	\$ 2,719.21
MARZO	0	\$ -	55	\$ 3,301.08	21	\$ 583.34	0	\$ -	0	\$ -	76	\$ 3,884.42
ABRIL	0	\$ -	5	\$ 1,094.03	7	\$ 308.41	1	\$ 23.94	0	\$ -	13	\$ 1,426.38
MAYO	0	\$ -	9	\$ 284.13	12	\$ 437.63	0	\$ -	0	\$ -	21	\$ 721.76
JUNIO	0	\$ -	5	\$ 2,342.53	13	\$ 550.84	4	\$ 17.68	1	\$ 1.70	23	\$ 2,912.75
TOTAL	1	\$ 151.01	655	\$ 511,919.18	353	\$ 73,174.82	29	\$ 3,847.76	4	\$ 1,069.32	1042	\$ 590,162.09
ENERO	0	\$ -	99	\$ 71,543.55	56	\$ 10,843.01	4	\$ 354.98	1	\$ 207.60	160	\$ 82,949.14
FEBRERO	0	\$ -	235	\$ 189,820.94	54	\$ 13,273.78	1	\$ 71.32	0	\$ -	290	\$ 203,166.04
MARZO	0	\$ -	224	\$ 176,989.72	75	\$ 15,620.64	7	\$ 1,279.82	0	\$ -	306	\$ 193,890.18
ABRIL	1	\$ 151.01	45	\$ 32,660.40	41	\$ 8,731.00	6	\$ 1,063.34	0	\$ -	93	\$ 42,605.75
MAYO	0	\$ -	29	\$ 21,568.38	62	\$ 11,265.83	1	\$ 207.60	1	\$ 207.60	93	\$ 33,249.41
JUNIO	0	\$ -	23	\$ 19,336.19	65	\$ 13,440.56	10	\$ 870.70	2	\$ 654.12	100	\$ 34,301.57

FUENTE: RESOLUCIONES DE PRESIDENCIA - INPEP

CUADRO No. 15
COMPARACION: SOLICITUDES INGRESADAS - PENSIONES APROBADAS
DETALLADAS POR MES
ENERO - JUNIO 2019

MES	SOLICITUDES INGRESADAS				PENSIONES APROBADAS				DIFERENCIA ENTRE LA APROBACION Y EL INGRESO DE PENSIONES	
	Invalidez	Vejez	Muerte	Total	Invalidez	Vejez	*Muerte	Total		
ENERO	0	160	73	233	0	99	61	160	-73	-664%
FEBRERO	0	360	73	433	0	235	55	290	-143	-1300%
MARZO	1	55	62	118	0	224	82	306	188	1709%
ABRIL	0	36	41	77	1	45	47	93	16	145%
MAYO	0	26	61	87	0	29	64	93	6	55%
JUNIO	0	20	63	83	0	23	77	100	17	155%
TOTAL	1	657	373	1,031	1	655	386	1,042	11	100%

FUENTE: DEPTO. DE PENSIONES Y RESOLUCIONES DE PRESIDENCIA, CUADROS No. 12, 14 y 16

*Las solicitudes de muerte de beneficiarios generan 2 a más pensiones

Gráfica No. 13
COMPARACION: SOLICITUDES INGRESADAS - PENSIONES APROBADAS
ENERO - JUNIO 2019

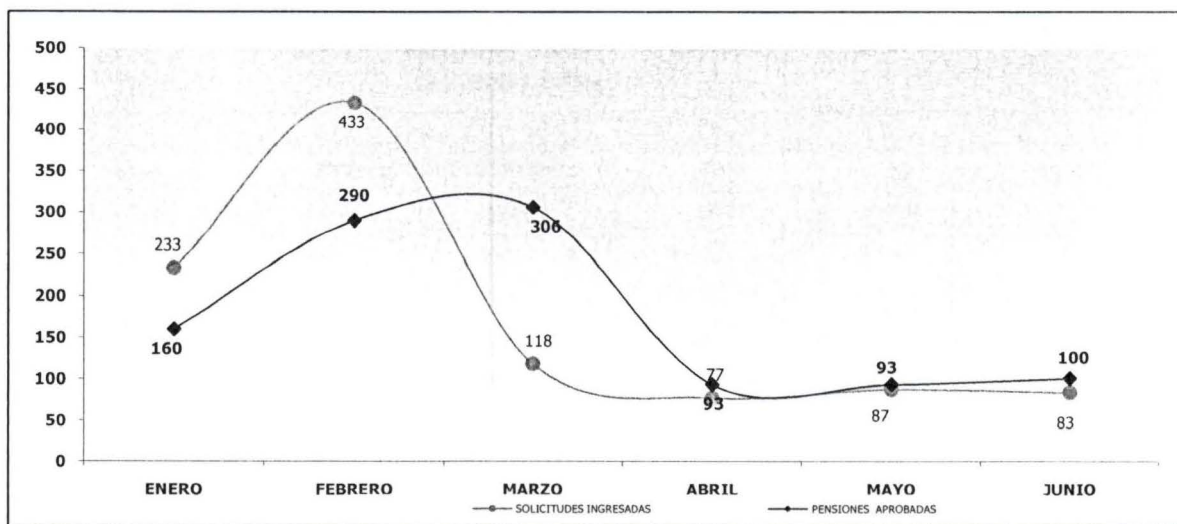

FUENTE: CUADRO No. 15

CUADRO No. 16
ASIGNACIONES APROBADAS
CLASIFICADAS SEGUN ESPECIFICO DE PENSIÓN

MESES	ESPECIFICO DE PENSIÓN											
	Invalidez		Vejez		Viudez		Orfandad		Ascendientes		TOTAL	
	No.	Monto	No.	Monto	No.	Monto	No.	Monto	No.	Monto	No.	Monto
ENERO	0	\$ -	61	\$ 191,723.53	2	\$ 1,997.25	0	\$ -	1	\$ 1,729.86	64	\$ 195,450.64
FEBRERO	0	\$ -	31	\$ 104,383.28	2	\$ 2,196.06	0	\$ -	0	\$ -	33	\$ 106,579.34
MARZO	0	\$ -	97	\$ 246,497.69	6	\$ 12,986.19	1	\$ 283.07	0	\$ -	104	\$ 259,766.95
ABRIL	0	\$ -	41	\$ 72,914.34	6	\$ 5,207.69	2	\$ 1,168.80	0	\$ -	49	\$ 79,290.83
MAYO	0	\$ -	59	\$ 154,201.69	2	\$ 1,818.33	2	\$ 2,216.75	0	\$ -	63	\$ 158,236.77
JUNIO	0	\$ -	72	\$ 174,760.30	3	\$ 1,367.24	0	\$ -	0	\$ -	75	\$ 176,127.54
TOTAL	0	\$ -	361	\$ 944,480.83	21	\$ 25,572.76	5	\$ 3,668.62	1	\$ 1,729.86	388	\$ 975,452.07

FUENTE: RESOLUCIONES DE PRESIDENCIA - INPEP

CUADRO No. 17
PAGO RETROACTIVO DE LAS PENSIONES APROBADAS
CLASIFICADAS SEGUN ESPECIFICO DE PENSIÓN
ENERO - JUNIO 2019

MESES	ESPECIFICO DE PENSIÓN											
	Invalidez		Vejez		Viudez		Orfandad		Ascendientes		TOTAL	
	No.	Monto	No.	Monto	No.	Monto	No.	Monto	No.	Monto	No.	Monto
ENERO	0	\$ -	14	\$ 37,880.98	49	\$ 48,067.33	4	\$ 1,886.94	1	\$ 9,162.08	68	\$ 96,997.33
FEBRERO	0	\$ -	234	\$ 196,066.38	47	\$ 111,557.01	1	\$ 52.92	0	\$ -	282	\$ 307,676.31
MARZO	0	\$ -	218	\$ 343,046.02	71	\$ 58,358.72	5	\$ 15,689.79	0	\$ -	294	\$ 417,094.53
ABRIL	1	\$ 161.79	39	\$ 98,745.40	41	\$ 73,809.07	6	\$ 22,992.06	0	\$ -	87	\$ 195,708.32
MAYO	0	\$ -	23	\$ 50,131.05	57	\$ 115,614.57	1	\$ 6,228.00	1	\$ 1,058.76	82	\$ 173,032.38
JUNIO	0	\$ -	17	\$ 34,621.36	65	\$ 66,076.44	10	\$ 10,035.99	2	\$ 5,126.85	94	\$ 115,860.64
TOTAL	1	\$ 161.79	545	\$ 760,491.19	330	\$ 473,483.14	27	\$ 56,885.70	4	\$ 15,347.69	907	\$ 1,306,369.51

FUENTE: RESOLUCIONES DE PRESIDENCIA - INPEP

Capítulo IV Ingresos y Egresos

CUADRO No.18
INGRESOS DE GESTIÓN REPORTADOS
DETALLADOS POR MES
AL 30 DE JUNIO DE 2019

MES	CONCEPTO									TOTAL
	Cotizaciones y Aportaciones	Rendimientos de la Reserva Técnica				Arrendamiento Bienes Inmuebles	Transferencias	Venta de Bienes y Servicios	Actualizaciones y Ajustes	
		Programa de préstamos	Depósitos	Cuentas de Ahorro	TOTAL					
ENERO	\$ 968,822.06	\$ 14,113.79	\$ 48,924.64	\$ 1,414.78	\$ 1,033,275.27	\$ 3,516.00	\$ 19,728,171.13	\$ 4,485.31	\$ 16,176.89	\$ 20,785,624.60
FEBRERO	\$ 1,039,635.07	\$ 26,326.29	\$ 44,709.01	\$ 1,604.69	\$ 1,112,275.06	\$ 250.00	\$ 19,268,646.33	\$ 3,313.53	\$ 25,164.68	\$ 20,409,649.60
MARZO	\$ 980,870.52	\$ 15,234.80	\$ 50,073.41	\$ 1,932.69	\$ 1,048,111.42	\$ 5,825.00	\$ 19,316,960.19	\$ 6,962.74	\$ 10,981.91	\$ 20,388,841.26
ABRIL	\$ 973,582.01	\$ 10,230.97	\$ 49,451.00	\$ 2,020.10	\$ 1,035,284.08	\$ 250.00	\$ 19,596,660.36	\$ 8,946.20	\$ 8,837.99	\$ 20,649,978.63
MAYO	\$ 977,620.24	\$ 22,955.98	\$ 51,468.12	\$ 1,947.83	\$ 1,053,992.17	\$ 125.00	\$ 19,627,535.30	\$ 5,360.90	\$ 28,834.38	\$ 20,715,847.75
JUNIO	\$ 965,967.49	\$ 14,122.28	\$ 50,961.09	\$ 1,754.12	\$ 1,032,804.98	\$ 33,725.00	\$ 19,534,760.02	\$ 4,488.30	\$ 12,719.24	\$ 20,618,497.54
TOTAL	\$ 5,906,497.39	\$ 102,984.11	\$ 295,587.27	\$ 10,674.21	\$ 6,315,742.98	\$ 43,691.00	\$ 117,072,733.33	\$ 33,556.98	\$ 102,715.09	\$ 123,568,439.38

FUENTE: ESTADOS FINANCIEROS, DEPARTAMENTO DE CONTABILIDAD - INPEP

GRAFICA No. 17
COMPORTAMIENTO DE LOS INGRESOS DE GESTIÓN
DETALLADOS POR MES
AL 30 DE JUNIO DE 2019

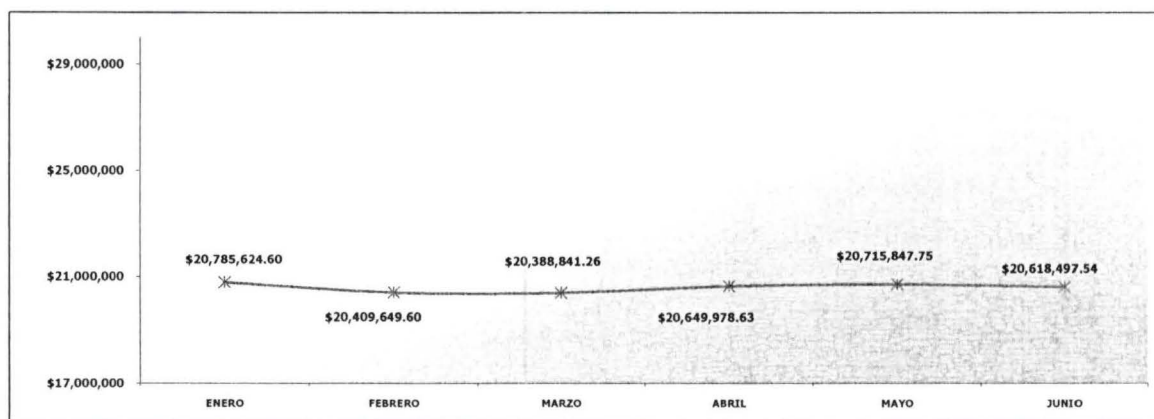

FUENTE: CUADRO No. 18

CUADRO No. 21
INGRESOS EN CONCEPTO DE COTIZACIONES
Y APORTACIONES
AL 30 DE JUNIO DE 2019

MES	SECTOR DEL GOBIERNO			TOTAL
	Contribuciones Patronales	Contribuciones Laborales	Voluntarias	
ENERO	\$ 484,270.64	\$ 484,269.79	\$ 281.63	\$ 968,822.06
FEBRERO	\$ 519,750.92	\$ 519,702.58	\$ 181.57	\$ 1,039,635.07
MARZO	\$ 490,311.48	\$ 490,357.73	\$ 201.31	\$ 980,870.52
ABRIL	\$ 486,671.01	\$ 486,670.00	\$ 241.00	\$ 973,582.01
MAYO	\$ 488,608.27	\$ 488,607.13	\$ 404.84	\$ 977,620.24
JUNIO	\$ 482,867.64	\$ 482,866.24	\$ 233.61	\$ 965,967.49
TOTAL	\$ 2,952,479.96	\$ 2,952,473.47	\$ 1,543.96	\$ 5,906,497.39

FUENTE: REPORTE DE EJECUCION PRESUPUESTARIA, DEPARTAMENTO DE CONTABILIDAD - INPEP

GRAFICA No. 17
COMPORTAMIENTO DE LOS INGRESOS EN CONCEPTO
DE COTIZACIONES Y APORTACIONES
AL 30 DE JUNIO DE 2019

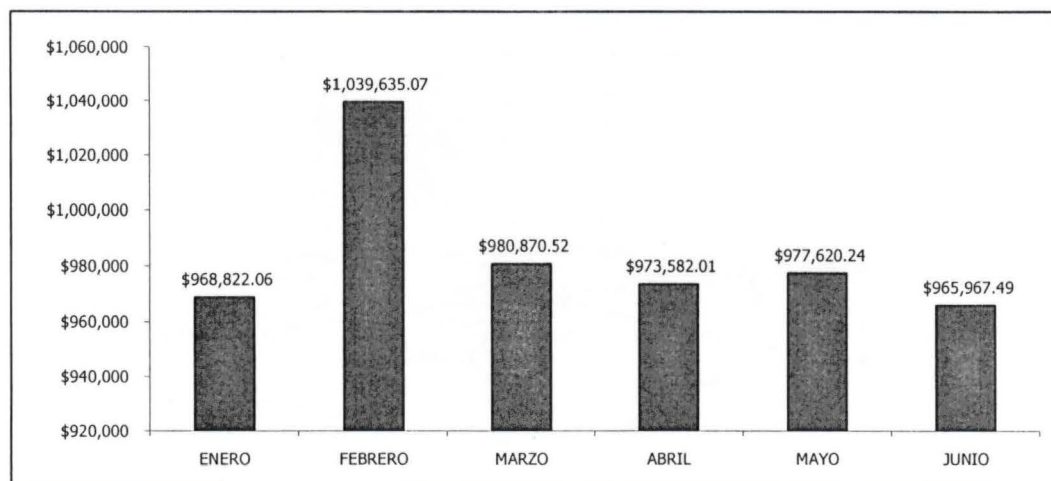

FUENTE: CUADRO No. 21

CUADRO No. 22
CONSOLIDADO DE LOS GASTOS PREVISIONALES
DETALLADOS POR MES
AL 30 DE JUNIO 2019

CONCEPTO	MES						TOTAL
	ENERO	FEBRERO	MARZO	ABRIL	MAYO	JUNIO	
PENSIONES	\$ 19,185,560.30	\$ 19,395,815.54	\$ 20,143,527.00	\$ 19,922,301.15	\$ 19,699,894.20	\$ 19,699,702.40	\$ 118,046,800.59
Invalidez	\$ 97,446.72	\$ 97,035.79	\$ 94,956.40	\$ 95,602.18	\$ 94,276.04	\$ 93,985.63	\$ 573,302.76
Vejez	\$ 15,887,080.31	\$ 15,944,720.05	\$ 16,616,592.01	\$ 16,374,772.91	\$ 16,256,364.60	\$ 16,195,011.65	\$ 97,274,541.53
Viudez	\$ 3,007,487.05	\$ 3,115,453.82	\$ 3,160,329.62	\$ 3,138,326.63	\$ 3,102,956.92	\$ 3,152,266.02	\$ 18,676,820.06
Orfandad	\$ 161,830.52	\$ 207,094.88	\$ 231,183.49	\$ 283,100.06	\$ 216,143.74	\$ 226,297.75	\$ 1,325,650.44
Ascendientes	\$ 31,715.70	\$ 31,511.00	\$ 40,465.48	\$ 30,499.37	\$ 30,152.90	\$ 32,141.35	\$ 196,485.80
AGUINALDOS	\$ 64,104.50	\$ 34,562.08	\$ 22,343.03	\$ 20,454.88	\$ 11,451.38	\$ 11,418.63	\$ 164,334.50
ASIGNACIONES	\$ 96,299.03	\$ 226,548.30	\$ 152,987.47	\$ 188,066.08	\$ 110,598.40	\$ 171,205.06	\$ 945,704.34
AUXILIOS DE SEPELIO	\$ 10,057.08	\$ 15,085.62	\$ 8,914.23	\$ 9,371.37	\$ 9,599.94	\$ 15,999.90	\$ 69,028.14
CERTIFICADOS DE TRASPASO	\$ -	\$ -	\$ -	\$ -	\$ -	\$ -	\$ -
Confia	\$ -	\$ -	\$ -	\$ -	\$ -	\$ -	\$ -
TRANSF. AFP'S	\$ -	\$ -	\$ -	\$ -	\$ -	\$ -	\$ -
Crecer	\$ -	\$ -	\$ -	\$ -	\$ -	\$ -	\$ -
Confia	\$ -	\$ -	\$ -	\$ -	\$ -	\$ -	\$ -
TOTAL	\$ 19,356,020.91	\$ 19,672,011.54	\$ 20,327,771.73	\$ 20,140,193.48	\$ 19,831,543.92	\$ 19,898,325.99	\$ 119,225,867.57

FUENTE: REPORTE DE EJECUCION PRESUPUESTARIA, DEPARTAMENTO DE CONTABILIDAD - INPEP

CUADRO No. 23
EGRESOS EN CONCEPTO DE PENSIONES Y OTRAS PRESTACIONES - LEY INPEP
RECURSOS PROPIOS
DETALLADOS POR MES
AL 30 DE JUNIO 2019

CONCEPTO	MES						TOTAL
	ENERO	FEBRERO	MARZO	ABRIL	MAYO	JUNIO	
PENSIONES	\$ 299,915.78	\$ 296,382.50	\$ 413,613.36	\$ 527,603.06	\$ 217,083.71	\$ 428,591.28	\$ 2,183,189.69
Invalidez	\$ -	\$ -	\$ -	\$ 2,491.20	\$ -	\$ -	\$ 2,491.20
Vejez	\$ 299,915.78	\$ 296,382.50	\$ 413,613.36	\$ 523,242.42	\$ 217,083.71	\$ 428,591.28	\$ 2,178,829.05
Viudez	\$ -	\$ -	\$ -	\$ 1,869.44	\$ -	\$ -	\$ 1,869.44
Orfandad	\$ -	\$ -	\$ -	\$ -	\$ -	\$ -	\$ -
Ascendientes	\$ -	\$ -	\$ -	\$ -	\$ -	\$ -	\$ -
AGUINALDOS	\$ -	\$ -	\$ 1,354.52	\$ 3,791.23	\$ -	\$ -	\$ 5,145.75
ASIGNACIONES	\$ -	\$ -	\$ 14,053.62	\$ 4,149.17	\$ -	\$ -	\$ 18,202.79
CERTIFICADOS DE TRASPASO	\$ -	\$ -	\$ -	\$ -	\$ -	\$ -	\$ -
Confia	\$ -	\$ -	\$ -	\$ -	\$ -	\$ -	\$ -
AUXILIOS DE SEPELIO	\$ 10,057.08	\$ 15,085.62	\$ 8,914.23	\$ 9,371.37	\$ 9,599.94	\$ 15,999.90	\$ 69,028.14
CONSOLIDADO	\$ 309,972.86	\$ 311,468.12	\$ 437,935.73	\$ 544,914.83	\$ 226,683.65	\$ 444,591.18	\$ 2,275,566.37
Invalidez	\$ -	\$ -	\$ -	\$ 2,491.20	\$ -	\$ -	\$ 2,491.20
Vejez	\$ 299,915.78	\$ 296,382.50	\$ 413,613.36	\$ 523,242.42	\$ 217,083.71	\$ 428,591.28	\$ 2,178,829.05
Viudez	\$ -	\$ -	\$ -	\$ 1,869.44	\$ -	\$ -	\$ 1,869.44
Orfandad	\$ -	\$ -	\$ -	\$ -	\$ -	\$ -	\$ -
Ascendientes	\$ -	\$ -	\$ -	\$ -	\$ -	\$ -	\$ -
AGUINALDOS	\$ -	\$ -	\$ 1,354.52	\$ 3,791.23	\$ -	\$ -	\$ 5,145.75
ASIGNACIONES	\$ -	\$ -	\$ 14,053.62	\$ 4,149.17	\$ -	\$ -	\$ 18,202.79
AUXILIOS DE SEPELIO	\$ 10,057.08	\$ 15,085.62	\$ 8,914.23	\$ 9,371.37	\$ 9,599.94	\$ 15,999.90	\$ 69,028.14
CERTIFICADOS DE TRASPASO	\$ -	\$ -	\$ -	\$ -	\$ -	\$ -	\$ -

FUENTE: REPORTE DE EJECUCION PRESUPUESTARIA, DEPARTAMENTO DE CONTABILIDAD - INPEP

CUADRO No. 24
CONSOLIDADO DE EGRESOS EN CONCEPTO DE PENSIONES Y OTRAS PRESTACIONES - LEY INPEP
TRANSFERENCIAS CORRIENTES
DETALLADOS POR MES
AL 30 DE JUNIO 2019

CONCEPTO	MES						TOTAL
	ENERO	FEBRERO	MARZO	ABRIL	MAYO	JUNIO	
PENSIONES	\$ 15,610,378.88	\$ 15,821,678.98	\$ 16,454,095.58	\$ 16,121,282.03	\$ 16,209,168.96	\$ 15,998,200.99	\$ 96,214,805.42
Invalidez	\$ 97,446.72	\$ 97,035.79	\$ 94,956.40	\$ 93,110.98	\$ 94,276.04	\$ 93,985.63	\$ 570,811.56
Vejez	\$ 12,311,898.89	\$ 12,370,583.49	\$ 12,927,160.59	\$ 12,578,114.43	\$ 12,765,639.36	\$ 12,493,510.24	\$ 75,446,907.00
Viudez	\$ 3,007,487.05	\$ 3,115,453.82	\$ 3,160,329.62	\$ 3,136,457.19	\$ 3,102,956.92	\$ 3,152,266.02	\$ 18,674,950.62
Orfandad	\$ 161,830.52	\$ 207,094.88	\$ 231,183.49	\$ 283,100.06	\$ 216,143.74	\$ 226,297.75	\$ 1,325,650.44
Ascendientes	\$ 31,715.70	\$ 31,511.00	\$ 40,465.48	\$ 30,499.37	\$ 30,152.90	\$ 32,141.35	\$ 196,485.80
AGUINALDOS	\$ 64,104.50	\$ 34,562.08	\$ 20,988.51	\$ 16,663.65	\$ 11,451.38	\$ 11,418.63	\$ 159,188.75
ASIGNACIONES	\$ 96,299.03	\$ 226,548.30	\$ 138,933.85	\$ 183,916.91	\$ 110,598.40	\$ 171,205.06	\$ 927,501.55
TRANSF. AFP'S	\$ -	\$ -	\$ -	\$ -	\$ -	\$ -	\$ -
CONSOLIDADO	\$ 15,770,782.41	\$ 16,082,789.36	\$ 16,614,017.94	\$ 16,321,862.59	\$ 16,331,218.74	\$ 16,180,824.68	\$ 97,301,495.72
Invalidez	\$ 97,446.72	\$ 97,035.79	\$ 94,956.40	\$ 93,110.98	\$ 94,276.04	\$ 93,985.63	\$ 570,811.56
Vejez	\$ 12,311,898.89	\$ 12,370,583.49	\$ 12,927,160.59	\$ 12,578,114.43	\$ 12,765,639.36	\$ 12,493,510.24	\$ 75,446,907.00
Viudez	\$ 3,007,487.05	\$ 3,115,453.82	\$ 3,160,329.62	\$ 3,136,457.19	\$ 3,102,956.92	\$ 3,152,266.02	\$ 18,674,950.62
Orfandad	\$ 161,830.52	\$ 207,094.88	\$ 231,183.49	\$ 283,100.06	\$ 216,143.74	\$ 226,297.75	\$ 1,325,650.44
Ascendientes	\$ 31,715.70	\$ 31,511.00	\$ 40,465.48	\$ 30,499.37	\$ 30,152.90	\$ 32,141.35	\$ 196,485.80
AGUINALDOS	\$ 64,104.50	\$ 34,562.08	\$ 20,988.51	\$ 16,663.65	\$ 11,451.38	\$ 11,418.63	\$ 159,188.75
ASIGNACIONES	\$ 96,299.03	\$ 226,548.30	\$ 138,933.85	\$ 183,916.91	\$ 110,598.40	\$ 171,205.06	\$ 927,501.55
TRANSF. AFP'S	\$ -	\$ -	\$ -	\$ -	\$ -	\$ -	\$ -

FUENTE: REPORTE DE EJECUCION PRESUPUESTARIA, DEPARTAMENTO DE CONTABILIDAD - INPEP

CUADRO No. 25

EGRESOS EN CONCEPTO DE PENSIONES Y OTRAS PRESTACIONES - DECRETO 667

DETALLADOS POR MES

AL 30 DE JUNIO 2019

CONCEPTO	MES						TOTAL
	ENERO	FEBRERO	MARZO	ABRIL	MAYO	JUNIO	
PENSIONES	\$ 1,956,951.29	\$ 1,985,516.11	\$ 1,980,557.93	\$ 1,995,685.89	\$ 1,940,520.49	\$ 1,965,676.16	\$ 11,824,907.87
Vejez	\$ 1,647,812.92	\$ 1,651,152.27	\$ 1,640,576.78	\$ 1,648,139.18	\$ 1,620,629.77	\$ 1,634,853.57	\$ 9,843,164.49
Viudez	\$ 297,297.15	\$ 321,860.22	\$ 325,293.22	\$ 321,979.85	\$ 303,298.89	\$ 313,276.94	\$ 1,883,006.27
Orfandad	\$ 11,218.42	\$ 11,880.82	\$ 14,065.13	\$ 24,944.06	\$ 15,969.03	\$ 16,922.85	\$ 95,000.31
Ascendientes	\$ 622.80	\$ 622.80	\$ 622.80	\$ 622.80	\$ 622.80	\$ 622.80	\$ 3,736.80
AGUINALDOS	\$ 7,302.37	\$ 5,042.37	\$ 3,512.05	\$ 3,371.56	\$ 1,184.92	\$ 1,390.99	\$ 21,804.26
ASIGNACIONES				\$ -	\$ -	\$ -	\$ -
Vejez	\$ -	\$ -	\$ -	\$ -	\$ -	\$ -	\$ -
Viudez	\$ -	\$ -	\$ -	\$ -	\$ -	\$ -	\$ -
CONSOLIDADO	\$ 1,964,253.66	\$ 1,990,558.48	\$ 1,984,069.98	\$ 1,999,057.45	\$ 1,941,705.41	\$ 1,967,067.15	\$ 11,846,712.13
Vejez	\$ 1,647,812.92	\$ 1,651,152.27	\$ 1,640,576.78	\$ 1,648,139.18	\$ 1,620,629.77	\$ 1,634,853.57	\$ 9,843,164.49
Viudez	\$ 297,297.15	\$ 321,860.22	\$ 325,293.22	\$ 321,979.85	\$ 303,298.89	\$ 313,276.94	\$ 1,883,006.27
Orfandad	\$ 11,218.42	\$ 11,880.82	\$ 14,065.13	\$ 24,944.06	\$ 15,969.03	\$ 16,922.85	\$ 95,000.31
Ascendientes	\$ 622.80	\$ 622.80	\$ 622.80	\$ 622.80	\$ 622.80	\$ 622.80	\$ 3,736.80
AGUINALDOS	\$ 7,302.37	\$ 5,042.37	\$ 3,512.05	\$ 3,371.56	\$ 1,184.92	\$ 1,390.99	\$ 21,804.26

FUENTE: REPORTE DE EJECUCION PRESUPUESTARIA, DEPARTAMENTO DE CONTABILIDAD - INPEP

CUADRO No. 26

EGRESOS EN CONCEPTO DE PENSIONES Y OTRAS PRESTACIONES - DECRETO 474

DETALLADOS POR MES

AL 30 DE JUNIO 2019

CONCEPTO	MES						TOTAL
	ENERO	FEBRERO	MARZO	ABRIL	MAYO	JUNIO	
PENSIONES	\$ 151,461.90	\$ 162,182.10	\$ 162,533.28	\$ 155,039.14	\$ 149,627.90	\$ 154,069.78	\$ 934,914.10
Vejez	\$ 72,549.85	\$ 76,433.05	\$ 73,442.79	\$ 71,067.41	\$ 71,356.64	\$ 75,495.68	\$ 440,345.42
Viudez	\$ 48,368.18	\$ 47,128.97	\$ 56,067.19	\$ 51,557.08	\$ 47,378.85	\$ 48,087.88	\$ 298,588.15
Orfandad	\$ 30,543.87	\$ 38,620.08	\$ 33,023.30	\$ 32,414.65	\$ 30,892.41	\$ 30,486.22	\$ 195,980.53
Ascendientes	\$ -	\$ -	\$ -	\$ -	\$ -	\$ -	\$ -
AGUINALDOS	\$ 709.14	\$ 751.74	\$ 1,122.74	\$ 207.60	\$ 119.76	\$ 211.87	\$ 3,122.85
CONSOLIDADO	\$ 152,171.04	\$ 162,933.84	\$ 163,656.02	\$ 155,246.74	\$ 149,747.66	\$ 154,281.65	\$ 938,036.95
Vejez	\$ 72,549.85	\$ 76,433.05	\$ 73,442.79	\$ 71,067.41	\$ 71,356.64	\$ 75,495.68	\$ 440,345.42
Viudez	\$ 48,368.18	\$ 47,128.97	\$ 56,067.19	\$ 51,557.08	\$ 47,378.85	\$ 48,087.88	\$ 298,588.15
Orfandad	\$ 30,543.87	\$ 38,620.08	\$ 33,023.30	\$ 32,414.65	\$ 30,892.41	\$ 30,486.22	\$ 195,980.53
Ascendientes	\$ -	\$ -	\$ -	\$ -	\$ -	\$ -	\$ -
AGUINALDOS	\$ 709.14	\$ 751.74	\$ 1,122.74	\$ 207.60	\$ 119.76	\$ 211.87	\$ 3,122.85

FUENTE: REPORTE DE EJECUCION PRESUPUESTARIA, DEPARTAMENTO DE CONTABILIDAD - INPEP

CUADRO No. 27
EGRESOS EN CONCEPTO DE PENSIONES Y OTRAS PRESTACIONES - ISSS
DETALLADOS POR MES
AL 30 DE JUNIO 2019

CONCEPTO	MES						TOTAL
	ENERO	FEBRERO	MARZO	ABRIL	MAYO	JUNIO	
PENSIONES	\$ 959,029.11	\$ 971,979.74	\$ 975,465.33	\$ 965,506.77	\$ 973,967.53	\$ 976,700.26	\$ 5,816,723.80
Invalidez	\$ 3,018.38	\$ 3,018.38	\$ 2,954.26	\$ 2,954.26	\$ 3,146.62	\$ 3,018.38	\$ 18,110.28
Vejez	\$ 837,059.91	\$ 840,027.93	\$ 848,127.31	\$ 836,650.30	\$ 846,084.69	\$ 841,209.37	\$ 5,049,159.51
Viudez	\$ 111,835.11	\$ 121,271.50	\$ 115,700.51	\$ 115,289.74	\$ 116,298.46	\$ 120,799.01	\$ 701,194.33
Orfandad	\$ 6,028.35	\$ 6,574.84	\$ 7,725.72	\$ 9,684.71	\$ 7,509.56	\$ 10,736.50	\$ 48,259.68
Ascendientes	\$ 1,087.36	\$ 1,087.09	\$ 957.53	\$ 927.76	\$ 928.20	\$ 937.00	\$ 5,924.94
AGUINALDOS	\$ 2,049.91	\$ 1,481.06	\$ 381.65	\$ 587.35	\$ 546.31	\$ 596.79	\$ 5,643.07
CONSOLIDADO	\$ 961,079.02	\$ 973,460.80	\$ 975,846.98	\$ 966,094.12	\$ 974,513.84	\$ 977,297.05	\$ 5,828,291.81
Invalidez	\$ 3,018.38	\$ 3,018.38	\$ 2,954.26	\$ 2,954.26	\$ 3,146.62	\$ 3,018.38	\$ 18,110.28
Vejez	\$ 837,059.91	\$ 840,027.93	\$ 848,127.31	\$ 836,650.30	\$ 846,084.69	\$ 841,209.37	\$ 5,049,159.51
Viudez	\$ 111,835.11	\$ 121,271.50	\$ 115,700.51	\$ 115,289.74	\$ 116,298.46	\$ 120,799.01	\$ 701,194.33
Orfandad	\$ 6,028.35	\$ 6,574.84	\$ 7,725.72	\$ 9,684.71	\$ 7,509.56	\$ 10,736.50	\$ 48,259.68
Ascendientes	\$ 1,087.36	\$ 1,087.09	\$ 957.53	\$ 927.76	\$ 928.20	\$ 937.00	\$ 5,924.94
AGUINALDOS	\$ 2,049.91	\$ 1,481.06	\$ 381.65	\$ 587.35	\$ 546.31	\$ 596.79	\$ 5,643.07

FUENTE: REPORTE DE EJECUCION PRESUPUESTARIA, DEPARTAMENTO DE CONTABILIDAD - INPEP

CUADRO No. 28
EGRESOS EN CONCEPTO DE PENSIONES Y OTRAS PRESTACIONES - LEY INPEP
TRANSFERENCIAS CORRIENTES
DETALLADOS POR MES
AL 30 DE JUNIO 2019

CONCEPTO	MES						TOTAL
	ENERO	FEBRERO	MARZO	ABRIL	MAYO	JUNIO	
PENSIONES	\$ 12,542,936.58	\$ 12,702,001.03	\$ 13,335,539.04	\$ 13,005,050.23	\$ 13,145,053.04	\$ 12,901,754.79	\$ 77,632,334.71
Invalidez	\$ 94,428.34	\$ 94,017.41	\$ 92,002.14	\$ 90,156.72	\$ 91,129.42	\$ 90,967.25	\$ 552,701.28
Vejez	\$ 9,754,476.21	\$ 9,802,970.24	\$ 10,365,013.71	\$ 10,022,257.54	\$ 10,227,568.26	\$ 9,941,951.62	\$ 60,114,237.58
Viudez	\$ 2,549,986.61	\$ 2,625,193.13	\$ 2,663,268.70	\$ 2,647,630.52	\$ 2,635,980.72	\$ 2,670,102.19	\$ 15,792,161.87
Orfandad	\$ 114,039.88	\$ 150,019.14	\$ 176,369.34	\$ 216,056.64	\$ 161,772.74	\$ 168,152.18	\$ 986,409.92
Ascendientes	\$ 30,005.54	\$ 29,801.11	\$ 38,885.15	\$ 28,948.81	\$ 28,601.90	\$ 30,581.55	\$ 186,824.06
AGUINALDOS	\$ 54,043.08	\$ 27,286.91	\$ 15,972.07	\$ 12,497.14	\$ 9,600.39	\$ 9,218.98	\$ 128,618.57
ASIGNACIONES	\$ 96,299.03	\$ 226,548.30	\$ 138,933.85	\$ 183,916.91	\$ 110,598.40	\$ 171,205.06	\$ 927,501.55
TRANSF. AFP 'S							
CONSOLIDADO	\$ 12,693,278.69	\$ 12,955,836.24	\$ 13,490,444.96	\$ 13,201,464.28	\$ 13,265,251.83	\$ 13,082,178.83	\$ 78,688,454.83
Invalidez	\$ 94,428.34	\$ 94,017.41	\$ 92,002.14	\$ 90,156.72	\$ 91,129.42	\$ 90,967.25	\$ 552,701.28
Vejez	\$ 9,754,476.21	\$ 9,802,970.24	\$ 10,365,013.71	\$ 10,022,257.54	\$ 10,227,568.26	\$ 9,941,951.62	\$ 60,114,237.58
Viudez	\$ 2,549,986.61	\$ 2,625,193.13	\$ 2,663,268.70	\$ 2,647,630.52	\$ 2,635,980.72	\$ 2,670,102.19	\$ 15,792,161.87
Orfandad	\$ 114,039.88	\$ 150,019.14	\$ 176,369.34	\$ 216,056.64	\$ 161,772.74	\$ 168,152.18	\$ 986,409.92
Ascendientes	\$ 30,005.54	\$ 29,801.11	\$ 38,885.15	\$ 28,948.81	\$ 28,601.90	\$ 30,581.55	\$ 186,824.06
AGUINALDOS	\$ 54,043.08	\$ 27,286.91	\$ 15,972.07	\$ 12,497.14	\$ 9,600.39	\$ 9,218.98	\$ 128,618.57
ASIGNACIONES	\$ 96,299.03	\$ 226,548.30	\$ 138,933.85	\$ 183,916.91	\$ 110,598.40	\$ 171,205.06	\$ 927,501.55
TRANSF. AFP 'S	\$ -	\$ -	\$ -	\$ -	\$ -	\$ -	\$ -

FUENTE: REPORTE DE EJECUCION PRESUPUESTARIA, DEPARTAMENTO DE CONTABILIDAD - INPEP

CUADRO No. 29
EGRESOS EN CONCEPTO DE PENSIONES Y OTRAS PRESTACIONES - LEY INPEP
FONDO GENERAL
DETALLADOS POR MES
AL 30 DE JUNIO 2019

CONCEPTO	MES						TOTAL
	ENERO	FEBRERO	MARZO	ABRIL	MAYO	JUNIO	
PENSIONES	\$ 3,275,265.64	\$ 3,277,754.06	\$ 3,275,818.06	\$ 3,273,416.06	\$ 3,273,641.53	\$ 3,272,910.13	\$ 19,648,805.48
Invalidez							\$ -
Vejez	\$ 3,275,265.64	\$ 3,277,754.06	\$ 3,275,818.06	\$ 3,273,416.06	\$ 3,273,641.53	\$ 3,272,910.13	\$ 19,648,805.48
Viudez							\$ -
Orfandad							\$ -
Ascendientes							\$ -
AGUINALDOS							\$ -
ASIGNACIONES							\$ -
TRANSF. AFP'S							\$ -
CONSOLIDADO	\$ 3,275,265.64	\$ 3,277,754.06	\$ 3,275,818.06	\$ 3,273,416.06	\$ 3,273,641.53	\$ 3,272,910.13	\$ 19,648,805.48

FUENTE: REPORTE DE EJECUCION PRESUPUESTARIA, DEPARTAMENTO DE CONTABILIDAD - INPEP

CUADRO No. 30
EGRESOS POR AUXILIOS DE SEPELIO
2019

MES	MONTO
ENERO	\$ 10,057.08
FEBRERO	\$ 15,085.62
MARZO	\$ 8,914.23
ABRIL	\$ 9,371.37
MAYO	\$ 9,599.94
JUNIO	\$ 15,999.90
TOTAL	\$ 69,028.14

FUENTE: REPORTE DE EJECUCION PRESUPUESTARIA, DEPARTAMENTO DE CONTABILIDAD - INPEP

NOTA : Incluye los regímenes Administrativo y Docente, tanto de Ley INPEP como del Decreto 667

GRAFICA No. 19
COMPORTAMIENTO DE LOS EGRESOS EN CONCEPTO
DE AUXILIOS DE SEPELIO - 2019

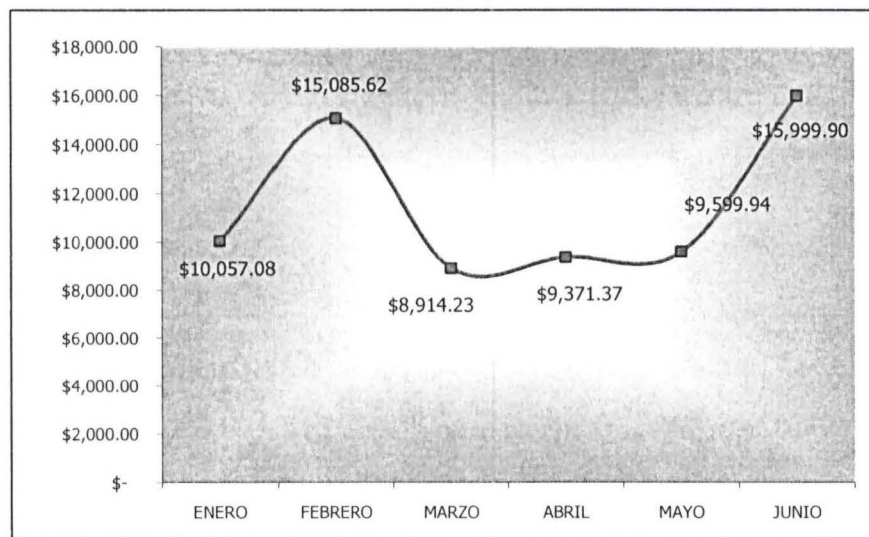

FUENTE: CUADRO No. 30

CUADRO No. 31
MONTO PROMEDIO DE LAS PENSIONES
AL MES DE JUNIO DE 2019

Régimen	Tipo de pensión				
	Invalidez	Vejez	Viudez	Orfandad	Ascendientes
Ley INPEP - ISSS	\$ 221.48	\$ 476.81	\$ 201.85	\$ 127.01	\$ 173.07
Decreto 667	\$ -	\$ 275.86	\$ 172.53	\$ 117.07	\$ 207.60
Decreto 474	\$ -	\$ 191.02	\$ 151.41	\$ 176.66	\$ -

FUENTE: RESUMENES DE PLANILLAS - PAGADURIA DE PENSIONES, DEPARTAMENTO DE TESORERIA