



INSTITUTO NACIONAL  
DE PENSIONES DE LOS  
EMPLEADOS PÚBLICOS

# BOLETÍN ESTADÍSTICO JULIO-DICIEMBRE 2019

Depende de: GERENCIA

Elaboración y Diseño: UNIDAD DE PLANIFICACIÓN Y GESTIÓN DE CALIDAD

---

Instituto Nacional de Pensiones de los Empleados Públicos  
Entre 15 y 17 Calle Poniente, Centro de Gobierno, San Salvador,  
El Salvador, Centroamérica.  
Teléfonos: 2247-9700  
Sitio web: [www.inpep.gob.sv](http://www.inpep.gob.sv)



## Junta Directiva del INPEP, al 31 de diciembre de 2019

### Director Presidente

Lic. Andrés Rodríguez Celis hasta 30 de abril 2019  
Lic. Juan Neftali Murillo Ruiz del 06 de mayo al 02 de junio 2019  
Dr. José Nicolás Ascencio Hernández desde 11 de junio 2019

### Secretario

Ing. Juana María Coto Estrada hasta el 14 de junio 2019  
Lic. Silvia Marlene Rosa de Flores desde el 20 de junio 2019

### Directores Propietarios

Lic. Juan Neftali Murillo Ruiz  
Desde 06 de junio 2018

Sustituido por:

Lic. Karla Patricia Sandoval de Sosa  
Del 18 de julio de 2019, a la fecha

### Ministerio de Hacienda

### Directores Suplentes

Dr. Reynaldo Boulogne Zamora  
Desde 07 de julio 2018

### Ministerio de Educación

Licda. Ana Cecilia Mayorga  
Desde 13 de junio 2017

Sustituido por:

Lic. René Mauricio Mendoza  
Desde 17 de julio 2019 a la fecha

Lic. Oscar de Jesús Aguila Chavez  
Desde 13 de junio 2017

Lic. Marvin Alfredo Lopez Lovos  
Desde 17 de julio 2019 a la fecha

### Ministerio de Trabajo y Previsión Social

Licda. Lesly Noemi Servellon de Arias  
Desde 24 de agosto 2016

Sustituido por:

Lic. Ana Yessika Morales de Barrera  
Desde 17 de julio al 16 de octubre 2019 suplente  
Desde 17 de octubre 2019 a la fecha propietaria

Sra. Fátima Carolina Sánchez Villalta  
Desde 24 de agosto 2016

Lic. José Antonio Montenegro Cruz  
Desde 17 de julio al 16 de octubre 2019 propietario  
Desde 17 de octubre 2019 a la fecha suplente

### Ministerio de Salud Pública y Asistencia Social

Lic. Alfredo Rigoberto Menéndez Peralta  
Desde 3 de julio 2017

Sustituido por:

Lic. Nelson Alexander Yanes Iraheta  
Desde 10 de julio 2019 a la fecha

Licda. Ruth Adilia Méndez de García  
Desde 3 de julio 2017

Dra. Alexandra María Ortiz  
Desde 10 de julio 2019 a la fecha

### Ministerio de Gobernación y Desarrollo Territorial

Capitan y Licenciado Manuel Antonio Barrientos  
Desde 1 de octubre de 2018

Sustituido por:

Sr. Manuel Alfredo Rodríguez Joachin  
Desde 18 de octubre 2019 a la fecha

Licda. Claudia Beatriz Guzmán  
Desde 1 de octubre 2018 a la fecha

### Asociación Nacional de Maestros Jubilados de El Salvador (ANMJES)

Licda. Gloria Esperanza Minero de Torres  
Desde 29 de Abril 2015 al 29 de abril de 2018  
Y del 13 de junio de 2018 a la fecha

Prof. Rosa Alberta Rodríguez  
Desde 29 de abril 2015 al 29 de abril 2018  
Y del 13 de junio de 2018 a la fecha



## Consejo Superior de Vigilancia

---

Ministerio de Hacienda

Lic. José Armando Rivas Melara  
Presidente  
Desde 18 de agosto 2018  
Desde 18 de junio 2019 a la fecha

Lic. Mauricio Sosa de la Cruz  
Secretario propietario  
Desde 18 de agosto 2018  
Desde 18 de junio 2019 a la fecha

Lic. Mario Leonel Villatoro Reyes  
Consejal propietario  
Desde 18 de agosto 2018

sustituido por:

Lic. René Roberto Flores Martínez  
Consejal Propietario  
Desde 18 de junio 2019 a la fecha

Lic. Delia Lorena Reyes Bonilla  
Presidente suplente  
Desde 18 de agosto 2018  
Desde 18 de junio 2019 a la fecha

Lic. José Noé Cerón Escobar  
Secretario suplente  
Desde 18 de agosto 2018

Lic. Luis Enrique Sanchez Castro  
Secretario suplente  
Desde 18 de junio 2019 a la fecha

Lic. Humberto Barrera Salinas  
Consejal suplente  
Desde 18 de agosto 2018

Lic. Humberto Barrera Salinas  
Consejal suplente  
Desde 18 de junio 2019 a la fecha

sustituido por:

### Asociación Nacional de Maestros Jubilados de El Salvador - ANMJES

Lic. José Noé Torres Hernández  
Consejal propietario  
Desde 10 de octubre 2017 a la fecha

### Asociación de Trabajadores Jubilados y Pensionados de EL Salvador-ASOTRAJUPDES

Sr. José Mauricio Menjivar Ortiz  
Consejal Suplente  
Desde 10 de octubre 2017 a la fecha

### Asociación Nacional de Educadores Salvadoreños-ANDES 21 DE JUNIO

Licda. Rosa Olinda Vásquez de Valles  
Consejal propietaria  
Desde 10 de octubre 2017 a la fecha

Prof. José Orlando Salguero García  
Consejal suplente  
Desde 10 de octubre 2017 a la fecha

## Administración

---

### Presidente

Dr. José Nicolás Ascencio Hernandez  
desde 11 de junio 2019

### Gerente

Lic. Silvia Marlene Rosa de Flores  
desde el 20 de junio 2019

### Subgerentes

Licda. Deysi Nohemí Ramírez  
Subgerente Administrativa

Lic. Edgar Francisco Peñate Beltrán  
Subgerente de Prestaciones

Ing. Francisco Alfredo Zepeda  
Subgerente de Informática

Licda. Yanira Guadalupe de Rodríguez  
Subgerente Legal

### Jefes de Unidades

Lic. Rafael Antonio Rodríguez Medina  
Unidad Financiera Institucional

Licda. Luz Verónica Ardón  
Unidad de Auditoría Interna

Ing. Mayra Violeta Cabrera Melara  
Unidad de Adquisiciones y Contrataciones Institucional

Lic. Napoleón Muñoz Ramírez  
desde 15 de octubre 2019

Licda. Lorena Marisol García Castro  
Unidad de Planificación y Gestión de Calidad  
desde 01 de julio 2019 interina  
desde 18 de julio 2019

Licda. Norma Lorena Ventura de Portillo  
Unidad de Acceso a la Información Pública

Lic. Belinda Ivonne Guevara  
Unidad Ambiental (Ad-Honorem)

Licda. Iris Elizabeth Valencia Rodríguez  
Unidad de Género (Ad-Honorem)







## MISIÓN

Somos la Institución previsional con experiencia en Seguridad Social que garantiza el otorgamiento y pago de pensiones y el desarrollo de programas de atención integral para nuestra población pensionada y asegurada.

## VISIÓN

Ser la Institución líder en Seguridad Previsional, comprometida en brindar prestaciones y servicios de calidad a los pensionados y asegurados.

El Instituto Nacional de Pensiones de los Empleados Públicos (INPEP) presenta el boletín estadístico correspondiente al segundo semestre del año 2019, con el objetivo de "Ofrecer información estadística sobre el funcionamiento y desarrollo del Sistema Previsional que administra el INPEP".

La información estadística corresponde al período comprendido entre el primero de julio al 31 de diciembre de 2019, se presenta en cuatro capítulos, detallados a continuación:

Se presenta en cuatro capítulos, detallados a continuación:

- **Capítulo I: Población Cotizante.** Se reporta información de los trabajadores civiles del Servicio Público que participan en el sostenimiento financiero del Sistema Previsional del INPEP, distribuida por rangos de edad y zona geográfica.
- **Capítulo II: Población Pensionada.** Información de la población que forma parte del Sistema Previsional del INPEP, haciendo uso de éste en forma de pensiones y otros beneficios.
- **Capítulo III: Programa de Pensiones.** El objetivo es mostrar en forma demográfica y financiera el desarrollo de la principal misión del INPEP: El otorgamiento de pensiones.
- **Capítulo IV: Ingresos y Egresos.** Se muestra el comportamiento de los principales rubros que conforman el Sistema Financiero del INPEP.

El Boletín Estadístico se convierte en fuente de hechos trascendentales y procesamiento de datos, destinados a aquellos usuarios que necesitan de información, siempre que se cite como fuente el presente documento.





**POBLACION COTIZANTE**

Población Cotizante del INPEP .....	1 y 2
-------------------------------------	-------

**POBLACION PENSIONADA**

Población pensionada por el INPEP .....	3 y 4
Población pensionada por Invalidez, clasificada según rangos de edad .....	5
Población pensionada por Vejez, clasificada según rangos de edad .....	6
Población pensionada por Viudez, clasificada según rangos de edad .....	7
Población pensionada por Orfandad, clasificada según rangos de edad .....	8
Población pensionada por Ascendencia, clasificada según rangos de edad .....	9
Muertes reportadas .....	10
Nuevas pensiones .....	11

**PROGRAMA DE PENSIONES**

Ingreso de solicitudes para tener derecho a pensión .....	12
Cotizantes voluntarios .....	13
Pensiones aprobadas .....	14
Comparación: Solicitudes ingresadas - pensiones aprobadas .....	15
Asignaciones aprobadas .....	16
Pago retroactivo de las pensiones aprobadas .....	16

**INGRESOS Y EGRESOS**

Ingresos de gestión reportados .....	17
Egresos de gestión reportados .....	18
Total de ingresos y egresos reportados .....	19
Ingresos en concepto de cotizaciones y aportaciones .....	20
Consolidado de los Gastos Previsionales .....	21
Egresos en concepto de pensiones y otras prestaciones - LEY INPEP RECURSOS PROPIOS .....	22
Consolidado de Egresos en concepto de pensiones y otras prestaciones - LEY INPEP- TRANSFERENCIAS CORRIENTES .....	22
Egresos en concepto de pensiones y otras prestaciones - DECRETO 66 .....	23
Egresos en concepto de pensiones y otras prestaciones - DECRETO 47 .....	23
Egresos en concepto de pensiones y otras prestaciones - ISSS .....	24
Egresos en concepto de pensiones y otras prestaciones - LEY INPEP - TRANSFERENCIAS CORRIENTES .....	24
Egresos en concepto de pensiones transferidos a las AFP'S .....	25
Egresos por auxilios de sepelio .....	26
Monto de la pensión promedio .....	27



# Capítulo I

## Población Cotizante

Cuadro No. 1  
**POBLACION COTIZANTE AÑO 2019**  
 POR RANGOS DE EDAD Y SEXO  
 AL 31 DE DICIEMBRE DE 2019

RANGOS DE EDAD	HOMBRES		MUJERES		TOTAL	
	Número	%	Número	%	Número	%
De 40 a 44 años	0	0.00	0	0.00	0	0.00
De 45 a 49 años	1	0.03	0	0.00	1	0.02
De 50 a 54 años	2	0.06	0	0.01	2	0.04
De 55 a 59 años	805	25.16	592	29.32	1,397	26.77
De 60 a 64 años	1,361	42.53	889	44.03	2,250	43.11
De 65 a 69 años	612	19.13	355	17.58	967	18.53
De 70 a 74 años	263	8.22	148	7.33	411	7.88
De 75 a 79 años	120	3.75	27	1.34	147	2.82
De 80 ó más	36	1.13	8	0.40	44	0.84
<b>TOTAL</b>	<b>3,200</b>	<b>100.0</b>	<b>2,019</b>	<b>100.00</b>	<b>5,219</b>	<b>100.0</b>

FUENTE: DEPTO. TESORERIA SECCIÓN RECAUDACIONES

Gráfica No. 1  
**POBLACION COTIZANTE AÑO 2019**  
 POR SEXO Y RANGOS DE EDAD  
 AL 31 DE DICIEMBRE DE 2019

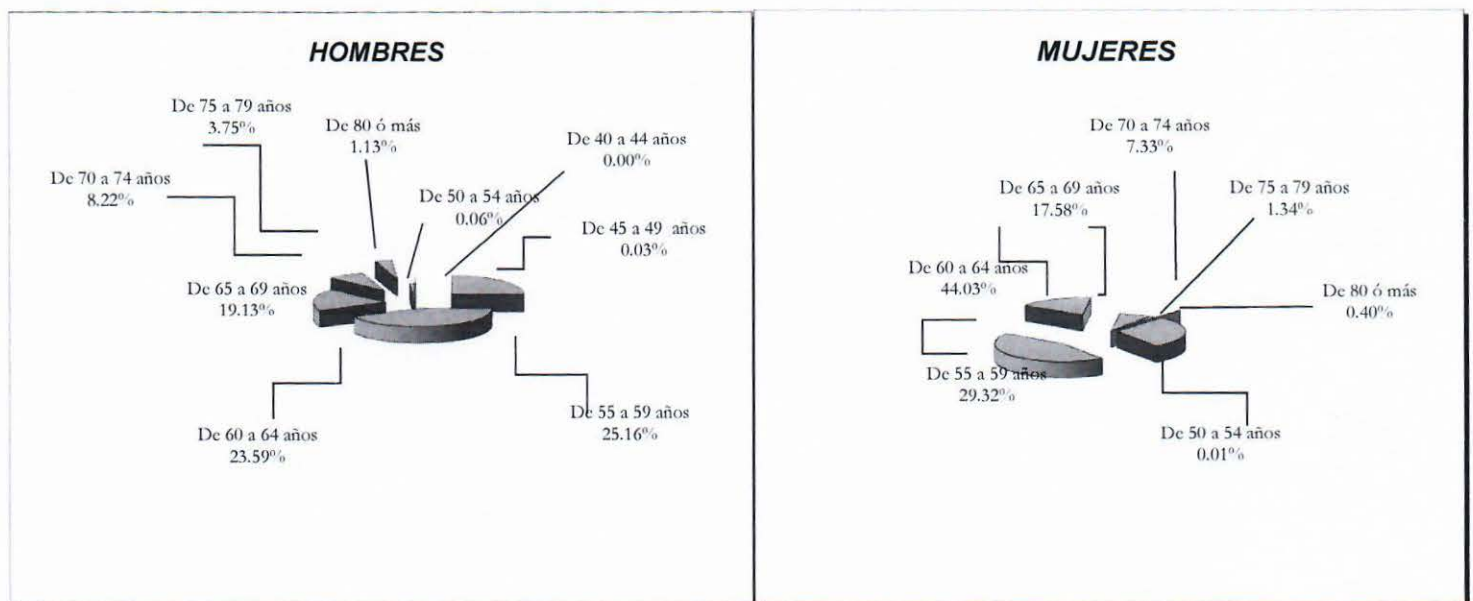

FUENTE: CUADRO No. 1



CUADRO No. 2  
POBLACION COTIZANTE AL INPEP  
AL 31 DE DICIEMBRE DE 2019

Departamentos del país	Sexo		TOTAL	%
	Hombres	Mujeres		
Ahuachapán	168	93	261	5.00%
Santa Ana	307	160	467	8.95%
Sonsonate	126	84	210	4.02%
Chalatenango	174	114	288	5.52%
La Libertad	198	94	292	5.59%
San Salvador	828	478	1,306	25.02%
Cuscatlán	147	53	200	3.83%
La Paz	209	126	335	6.42%
Cabañas	70	55	125	2.40%
San Vicente	143	130	273	5.23%
Usulután	275	190	465	8.91%
San Miguel	287	240	527	10.10%
Morazán	164	96	260	4.98%
La Unión	104	106	210	4.02%
<b>TOTAL</b>	<b>3,200</b>	<b>2,019</b>	<b>5,219</b>	<b>100.00%</b>

FUENTE: DEPTO. TESORERIA SECCIÓN RECAUDACIONES

GRAFICA No. 2  
POBLACION COTIZANTE AL INPEP  
DISTRIBUIDA GEOGRAFICAMENTE  
AL 31 DE DICIEMBRE DE 2019

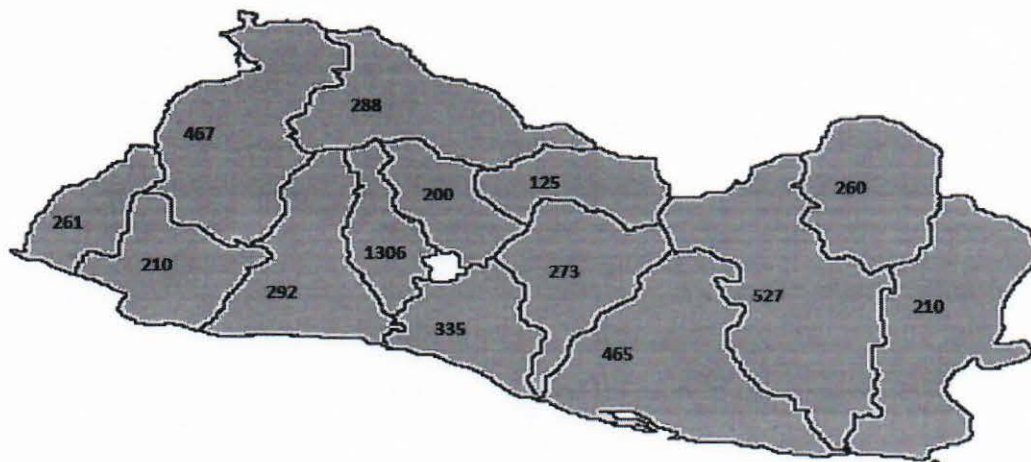

FUENTE: CUADRO No. 2





Capítulo II  
Población Pensionada

CUADRO No. 3  
 POBLACION PENSIONADA POR EL INPEP  
 AL 31 DE DICIEMBRE DE 2019

SISTEMA PREVISIONAL	REGIMEN: ADMITIVO. Y DOCENTE	%
Ley INPEP	33,261	64.0%
Decreto 667	7,503	14.4%
Decreto 474	790	1.5%
Coord. ISSS	10,385	20.0%
<b>TOTAL</b>	<b>51,939</b>	<b>100.0%</b>

FUENTE: SUBGERENCIA DE INFORMÁTICA

GRAFICA No. 3  
 POBLACION PENSIONADA POR EL INPEP  
 AL 31 DE DICIEMBRE DE 2019

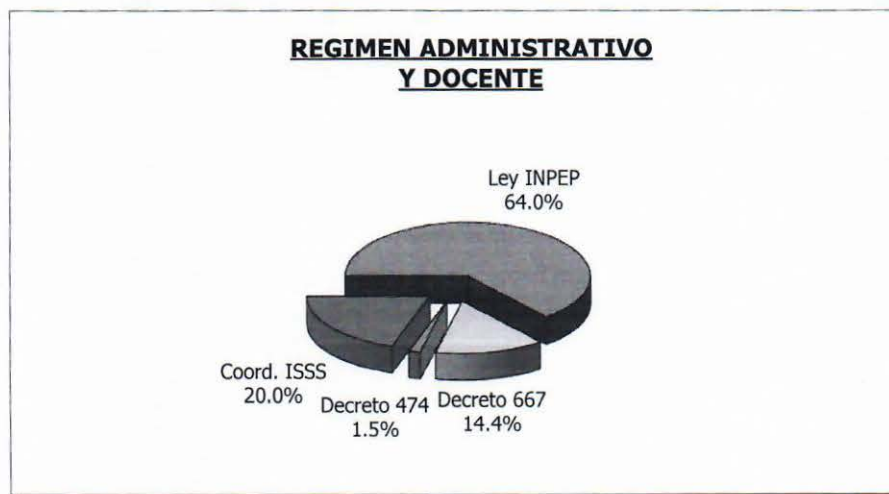

FUENTE: CUADRO No. 3





CUADRO No. 4  
POBLACION PENSIONADA DEL INPEP  
CLASIFICADA SEGUN ESPECIFICO DE PENSION  
AL 31 DE DICIEMBRE DE 2019

SISTEMA PREVISIONAL	AL MES DE					
	JULIO	AGOSTO	SEPTIEMBRE	OCTUBRE	NOVIEMBRE	DICIEMBRE
LEY INPEP	33,517	33,466	33,374	33,382	33,352	33,261
Invalidez	372	369	367	366	363	362
Vejez	21,618	21,552	21,426	21,408	21,361	21,332
Viudez	10,716	10,760	10,760	10,738	10,743	10,725
Orfandad	676	653	690	741	757	715
Ascendientes	135	132	131	129	128	127
DECRETO 667	7,595	7,569	7,530	7,515	7,499	7,503
Vejez	5,795	5,778	5,740	5,705	5,678	5,686
Viudez	1,699	1,696	1,699	1,709	1,719	1,720
Orfandad	98	92	89	99	100	95
Ascendientes	3	3	2	2	2	2
DECRETO 474	825	816	799	793	792	790
Vejez	351	343	340	334	333	333
Viudez	305	302	290	292	289	289
Orfandad	169	171	169	167	170	168
Ascendientes	0	0	0	0	0	0
COORDINADAS ISSS	10,337	10,317	10,339	10,362	10,358	10,385
Invalidez	36	36	35	36	36	36
Vejez	8,073	8,057	8,032	8,020	8,003	8,025
Viudez	2,034	2,042	2,062	2,066	2,072	2,086
Orfandad	162	150	177	206	213	204
Ascendientes	32	32	33	34	34	34
TOTAL	52,274	52,168	52,042	52,052	52,001	51,939
Invalidez	408	405	402	402	399	398
Vejez	35,837	35,730	35,538	35,467	35,375	35,376
Viudez	14,754	14,800	14,811	14,805	14,823	14,820
Orfandad	1,105	1,066	1,125	1,213	1,240	1,182
Ascendientes	170	167	166	165	164	163

FUENTE: SUBGERENCIA DE INFORMÁTICA



CUADRO No. 5  
**POBLACION PENSIONADA POR INVALIDEZ**  
 CLASIFICADA SEGUN RANGOS DE EDAD Y REGIMEN  
 AL 31 DE DICIEMBRE DE 2019

RANGOS DE EDAD	SISTEMA PREVISIONAL					%
	Ley INPEP	Decreto 667	Decreto 474	Coord. ISSS	Total	
Menos de 20 años	0	0	0	0	0	0.00%
de 20 a 24 años	0	0	0	0	0	0.00%
de 25 a 29 años	0	0	0	0	0	0.00%
de 30 a 34 años	0	0	0	0	0	0.00%
de 35 a 39 años	0	0	0	0	0	0.00%
de 40 a 44 años	1	0	0	0	1	0.25%
de 45 a 49 años	4	0	0	2	6	1.51%
de 50 a 54 años	11	0	0	1	12	3.02%
de 55 a 59 años	22	0	0	6	28	7.04%
de 60 a 64 años	46	0	0	1	47	11.81%
De 65 años y más	278	0	0	26	304	76.37%
<b>TOTAL</b>	<b>362</b>	<b>0</b>	<b>0</b>	<b>36</b>	<b>398</b>	<b>100.00%</b>

FUENTE: SUBGERENCIA DE INFORMÁTICA

GRAFICA No. 4  
**DISTRIBUCION DE LA POBLACION PENSIONADA POR INVALIDEZ**  
 CLASIFICADA SEGUN RANGOS DE EDAD  
 AL 31 DE DICIEMBRE DE 2019

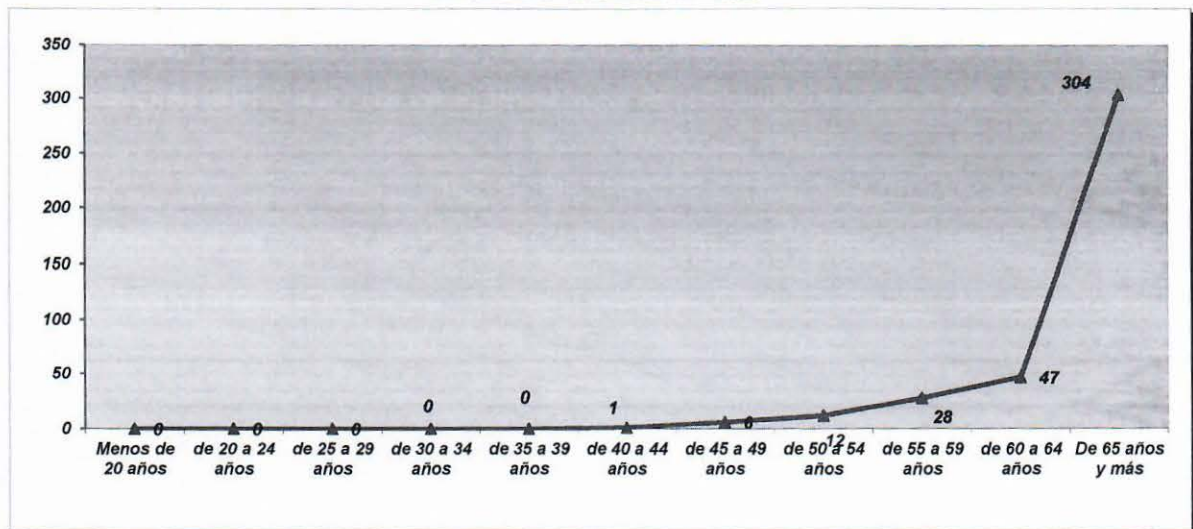

FUENTE: CUADRO No. 5



CUADRO No. 6  
**POBLACION PENSIONADA POR VEJEZ**  
 CLASIFICADA SEGUN RANGOS DE EDAD Y REGIMEN  
 AL 31 DE DICIEMBRE DE 2019

RANGOS DE EDAD	SISTEMA PREVISIONAL					%
	Ley INPEP	Decreto 667	Decreto 474	Coord. ISSS	Total	
Menos de 50 años	0	0	0	0	0	0.00%
de 50 a 54 años	0	0	0	0	0	0.00%
de 55 a 59 años	280	0	0	65	345	0.98%
de 60 a 64 años	1,793	10	0	743	2,546	7.20%
de 65 a 69 años	2,303	16	0	1,580	3,899	11.02%
de 70 a 74 años	4,201	357	0	2,065	6,623	18.72%
de 75 a 79 años	5,090	1,865	0	1,887	8,842	24.98%
de 80 a 84 años	3,591	2,304	14	1,099	7,008	19.81%
De 85 años y más	4,074	1,134	319	586	6,113	17.28%
<b>TOTAL</b>	<b>21,332</b>	<b>5,686</b>	<b>333</b>	<b>8,025</b>	<b>35,376</b>	<b>100.00%</b>

FUENTE: SUBGERENCIA DE INFORMÁTICA

GRAFICA No. 5  
**DISTRIBUCION DE LA POBLACION PENSIONADA POR VEJEZ**  
 CLASIFICADA SEGUN RANGOS DE EDAD  
 AL 31 DE DICIEMBRE DE 2019

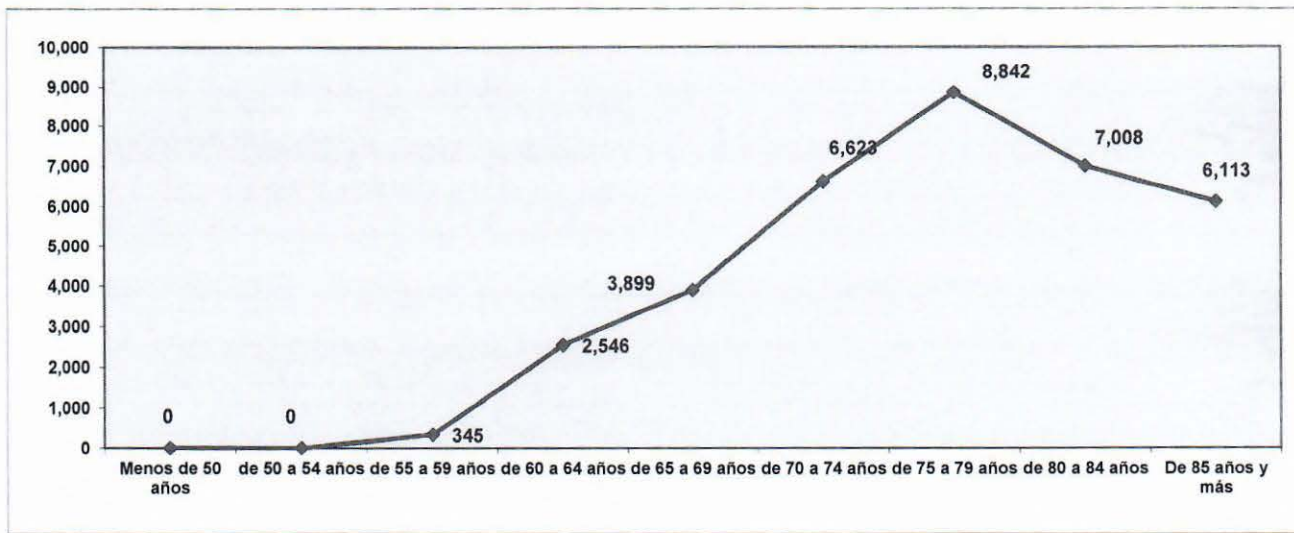

FUENTE: CUADRO No. 6





CUADRO No. 7  
**POBLACION PENSIONADA POR VIUDEZ**  
 CLASIFICADA SEGUN RANGOS DE EDAD Y REGIMEN  
 AL 31 DE DICIEMBRE DE 2019

RANGOS DE EDAD	SISTEMA PREVISIONAL					%
	Ley INPEP	Decreto 667	Decreto 474	Coord. ISSS	Total	
Menos de 20 años	1	1	1	1	4	0.03%
de 20 a 24 años	0	0	0	0	0	0.00%
de 25 a 29 años	0	0	0	0	0	0.00%
de 30 a 34 años	2	0	0	4	6	0.04%
de 35 a 39 años	20	4	0	3	27	0.18%
de 40 a 44 años	41	9	0	14	64	0.43%
de 45 a 49 años	100	11	0	33	144	0.97%
de 50 a 54 años	256	28	1	67	352	2.38%
de 55 a 59 años	613	49	3	180	845	5.70%
de 60 a 64 años	1,086	89	2	240	1,417	9.56%
De 65 años y más	8,606	1,529	282	1,544	11,961	80.71%
<b>TOTAL</b>	<b>10,725</b>	<b>1,720</b>	<b>289</b>	<b>2,086</b>	<b>14,820</b>	<b>100.00%</b>

FUENTE: SUBGERENCIA DE INFORMÁTICA

GRAFICA No. 6  
**DISTRIBUCION DE LA POBLACION PENSIONADA POR VIUDEZ**  
 CLASIFICADA SEGUN RANGOS DE EDAD  
 AL 31 DE DICIEMBRE DE 2019

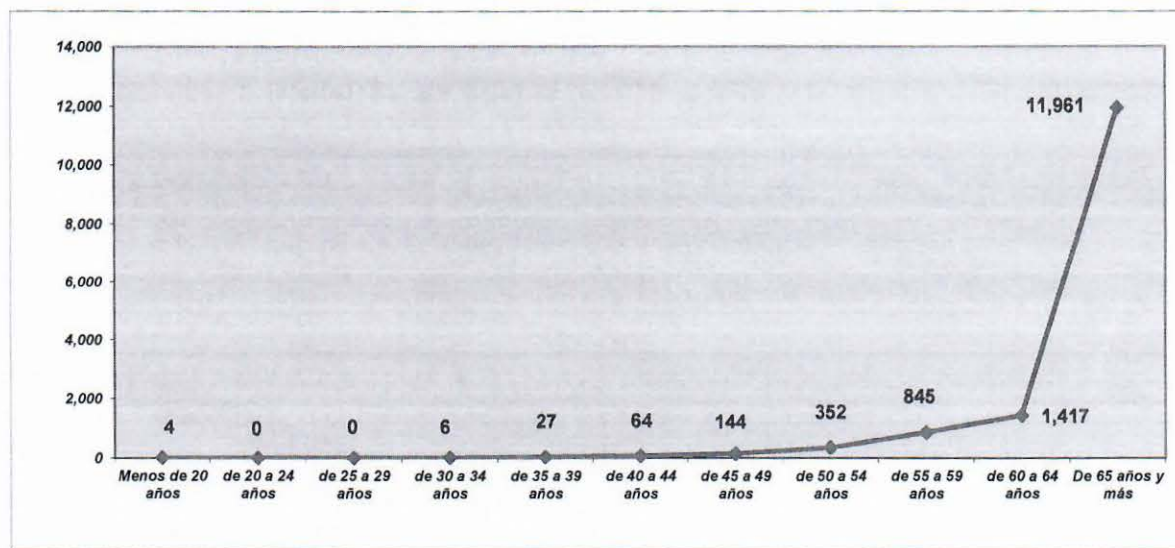

FUENTE: CUADRO No. 7



CUADRO No. 8  
POBLACION PENSIONADA POR ORFANDAD  
CLASIFICADA SEGUN RANGOS DE EDAD Y REGIMEN  
AL 31 DE DICIEMBRE DE 2019

RANGOS DE EDAD	SISTEMA PREVISIONAL					%
	Ley INPEP	Decreto 667	Decreto 474	Coord. ISSS	Total	
Menos de 1 año	0	0	0	0	0	0.00%
de 1 año	0	0	0	0	0	0.00%
de 2 años	0	0	0	0	0	0.00%
de 3 años	0	0	0	0	0	0.00%
de 4 años	0	0	0	0	0	0.00%
de 5 años	1	0	0	0	1	0.08%
de 6 años	1	0	0	1	2	0.17%
de 7 años	2	0	0	0	2	0.17%
de 8 años	4	2	0	0	6	0.51%
de 9 años	7	0	0	0	7	0.59%
de 10 años	2	1	0	3	6	0.51%
de 11 años	6	0	0	2	8	0.68%
de 12 años	9	2	0	1	12	1.02%
de 13 años	8	3	0	6	17	1.44%
de 14 años	8	5	0	5	18	1.52%
de 15 años	23	1	0	12	36	3.05%
de 16 años	22	1	0	2	25	2.12%
de 17 años	29	4	0	18	51	4.31%
de 18 años	22	3	0	13	38	3.21%
de 19 años	8	3	0	13	24	2.03%
De 20 años y más	563	70	168	128	929	78.60%
<b>TOTAL</b>	<b>715</b>	<b>95</b>	<b>168</b>	<b>204</b>	<b>1,182</b>	<b>100.00%</b>

FUENTE: SUBGERENCIA DE INFORMÁTICA

GRAFICA No. 7  
DISTRIBUCION DE LA POBLACION PENSIONADA POR ORFANDAD  
CLASIFICADA SEGUN RANGOS DE EDAD  
AL 31 DE DICIEMBRE DE 2019

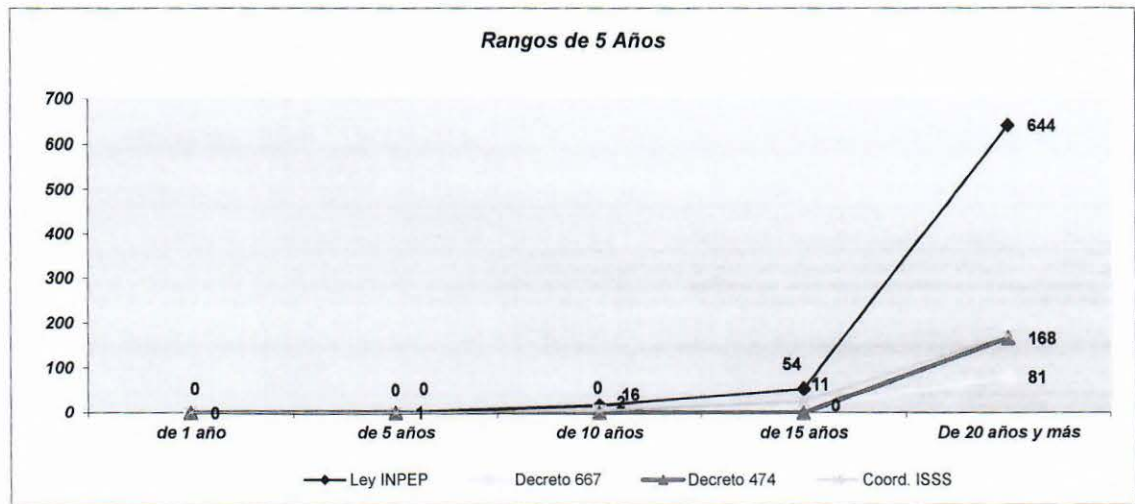

FUENTE: CUADRO No.8



CUADRO No. 9  
**POBLACION PENSIONADA POR ASCENDENCIA**  
 CLASIFICADA SEGUN RANGOS DE EDAD Y REGIMEN  
 AL 31 DE DICIEMBRE DE 2019

RANGOS DE EDAD	SISTEMA PREVISIONAL					%
	Ley INPEP	Decreto 667	Decreto 474	Coord. ISSS	Total	
Menos de 60 años	0	0	0	0	0	0.00%
de 60 a 64 años	0	0	0	0	0	0.00%
de 65 a 69 años	0	0	0	0	0	0.00%
de 70 a 74 años	0	0	0	1	1	0.61%
de 75 a 79 años	5	0	0	1	6	3.68%
de 80 a 84 años	18	0	0	5	23	14.11%
De 85 años y más	104	2	0	27	133	81.60%
<b>TOTAL</b>	<b>127</b>	<b>2</b>	<b>0</b>	<b>34</b>	<b>163</b>	<b>100.00%</b>

FUENTE: SUBGERENCIA DE INFORMÁTICA

GRAFICA No. 8  
**DISTRIBUCION DE LA POBLACION PENSIONADA POR ASCENDENCIA**  
 AL 31 DE DICIEMBRE DE 2019

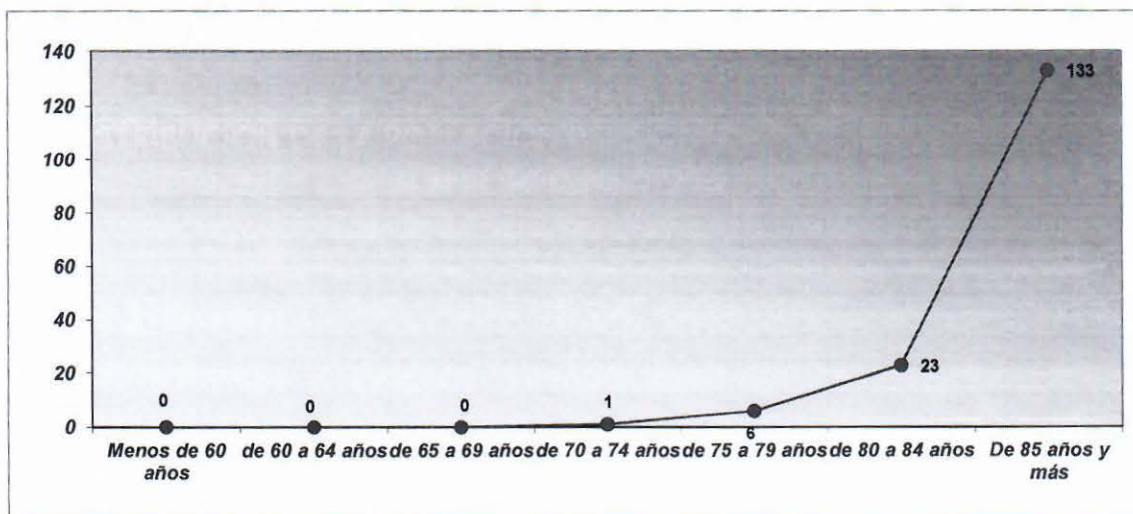

FUENTE: CUADRO No. 9





CUADRO No. 10  
 POBLACION PENSIONADA DEL INPEP - MUERTES REPORTADAS - 2019  
 CLASIFICADAS SEGUN ESPECIFICO DE PENSION

SISTEMA PREVISIONAL	AL MES DE						TOTAL
	JULIO	AGOSTO	SEPTIEMBRE	OCTUBRE	NOVIEMBRE	DICIEMBRE	
LEY INPEP	121	135	116	108	143	146	769
Invalidez	0	3	4	0	3	2	12
Vejez	91	87	86	66	94	105	529
Viudez	26	43	25	40	43	32	209
Orfandad	1	0	0	1	1	2	5
Ascendientes	3	2	1	1	2	5	14
DECRETO 667	28	37	31	16	19	18	149
Vejez	23	30	25	14	16	15	123
Viudez	5	7	5	2	3	3	25
Orfandad	0	0	0	0	0	0	0
Ascendientes	0	0	1	0	0	0	1
DECRETO 474	3	10	7	11	5	9	45
Vejez	1	7	3	4	3	4	22
Viudez	2	2	4	5	2	4	19
Orfandad	0	1	0	2	0	1	4
Ascendientes	0	0	0	0	0	0	0
TOTAL	152	182	154	135	167	173	963
Invalidez	0	3	4	0	3	2	12
Vejez	115	124	114	84	113	124	674
Viudez	33	52	34	47	48	39	253
Orfandad	1	1	0	3	1	3	9
Ascendientes	3	2	2	1	2	5	15

FUENTE: DEPARTAMENTO DE TESORERIA - PAGADURÍA DE PENSIONES

GRÁFICA No.9  
 MUERTES DE LA POBLACIÓN PENSIONADA  
 2019

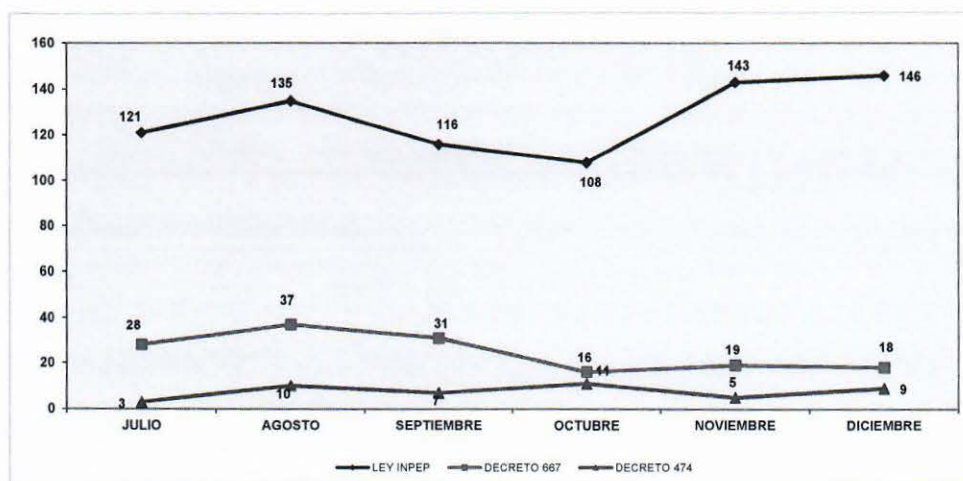

FUENTE: CUADRO No.10





CUADRO No. 11  
POBLACION PENSIONADA DEL INPEP - NUEVAS PENSIONES - 2019  
CLASIFICADAS SEGUN ESPECIFICO DE PENSION

SISTEMA PREVISIONAL	AL MES DE						TOTAL
	JULIO	AGOSTO	SEPTIEMBRE	OCTUBRE	NOVIEMBRE	DICIEMBRE	
LEY INPEP	78	89	88	71	119	70	515
Invalidez	0	0	0	0	0	2	2
Vejez	26	27	13	21	38	19	144
Viudez	48	55	69	44	71	44	331
Orfandad	3	5	5	4	10	4	31
Ascendientes	1	2	1	2	0	1	7
DECRETO 667	11	3	10	11	9	7	51
Vejez	0	0	0	0	0	0	0
Viudez	11	3	10	11	9	7	51
Orfandad	0	0	0	0	0	0	0
Ascendientes	0	0	0	0	0	0	0
DECRETO 474	1	4	1	3	1	0	10
Vejez	0	0	0	0	0	0	0
Viudez	1	1	1	3	0	0	6
Orfandad	0	3	0	0	1	0	4
Ascendientes	0	0	0	0	0	0	0
TOTAL	90	96	99	85	129	77	576
Invalidez	0	0	0	0	0	2	2
Vejez	26	27	13	21	38	19	144
Viudez	60	59	80	58	80	51	388
Orfandad	3	8	5	4	11	4	35
Ascendientes	1	2	1	2	0	1	7

FUENTE: DEPARTAMENTO DE TESORERIA - PAGADURIA DE PENSIONES

GRAFICA No. 10  
NUEVAS PENSIONES  
2019

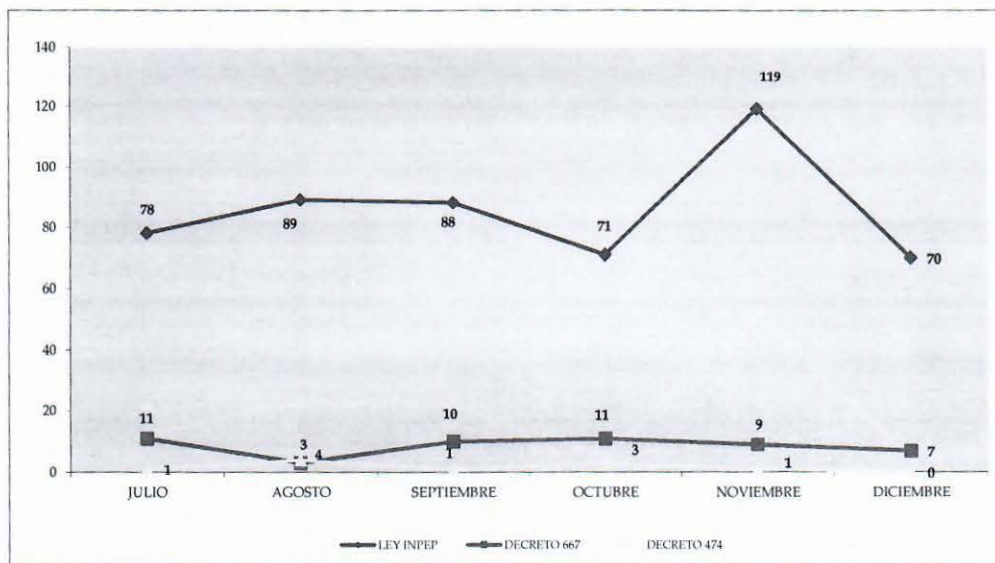

FUENTE: CUADRO No. 11



CUADRO No. 12  
 INGRESO DE SOLICITUDES PARA TENER DERECHO A PENSION POR PRIMERA VEZ - 2019  
 CLASIFICADAS SEGUN ESPECIFICO DE PENSION

SEGUN REQUISITOS ESTABLECIDOS POR	MES						TOTAL
	JULIO	AGOSTO	SEPTIEMBRE	OCTUBRE	NOVIEMBRE	DICIEMBRE	
LEY INPEP	0	0	0	0	0	0	0
Invalidez	0	0	0	0	0	0	0
Vejez	0	0	0	0	0	0	0
Beneficiarios	0	0	0	0	0	0	0
LEY SAP	107	119	84	71	79	77	537
Invalidez	0	0	1	0	0	0	1
Vejez	26	26	25	16	17	10	120
Beneficiarios	81	93	58	55	62	67	416
TOTAL	107	119	84	71	79	77	537
Invalidez	0	0	1	0	0	0	1
Vejez	26	26	25	16	17	10	120
Beneficiarios	81	93	58	55	62	67	416

FUENTE: DEPARTAMENTO DE PENSIONES - INPEP

GRAFICA No. 11  
 COMPORTAMIENTO DEL TOTAL DE SOLICITUDES INGRESADAS  
 PARA TENER DERECHO A PENSION - 2019

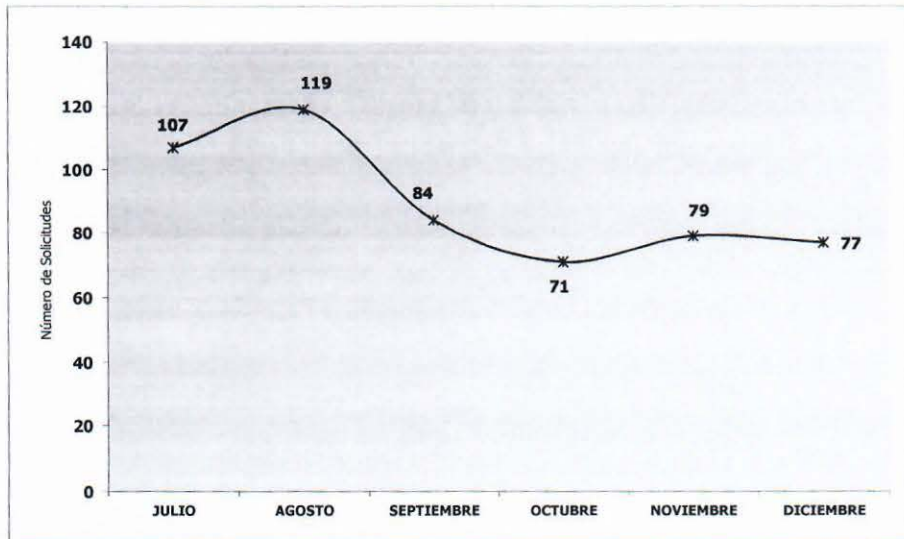

FUENTE: CUADRO No. 12



CUADRO No. 13  
**COTIZANTES VOLUNTARIOS**  
 CLASIFICADA SEGÚN RANGO DE EDAD Y SEXO  
 AL 31 DE DICIEMBRE DE 2019

RANGOS DE EDAD	HOMBRES	MUJERES	TOTAL	%
De 46 a 50 años	0	0	0	0.00
De 51 a 55 años	0	0	0	0.00
De 56 a 60 años	0	0	0	0.00
De 61 a 65 años	1	2	3	100.00
De 66 a 70 años	0	0	0	0.00
De 71 años o más	0	0	0	0.00
<b>TOTAL</b>	<b>1</b>	<b>2</b>	<b>3</b>	<b>100.00</b>

FUENTE: SUBGERENCIA DE INFORMÁTICA- INPEP

GRAFICA No. 12  
**COTIZANTES VOLUNTARIOS**  
 CLASIFICADA SEGÚN RANGO DE EDAD Y SEXO

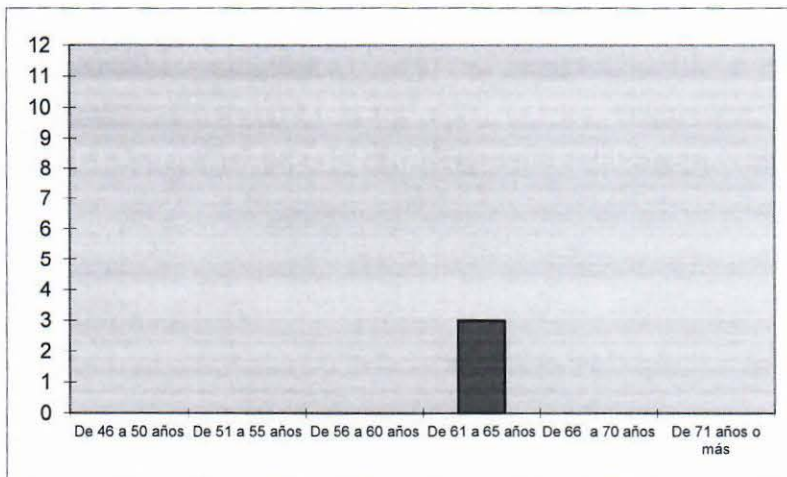

FUENTE: CUADRO No. 13





CUADRO No. 14  
**PENSIONES APROBADAS**  
 CLASIFICADAS SEGUN ESPECIFICO DE PENSION Y RESPONSABILIDAD FINANCIERA  
 REGIMEN ADMINISTRATIVO Y DOCENTE  
 JULIO - DICIEMBRE 2019

RESPONSABILIDAD FINANCIERA	INVALIDEZ		VEJEZ		VIUDEZ		ORFANDAD		ASCENDIENTES		TOTAL	
	No	Monto	No.	Monto	No.	Monto	No	Monto	No.	Monto	No	Monto
INPEP	2	\$ 1,290.29	115	\$ 92,489.14	361	\$ 76,933.60	28	\$ 3,747.59	9	\$ 1,715.31	515	\$ 176,175.93
JULIO	1	\$ 277.28	16	\$ 13,891.52	77	\$ 13,559.94	6	\$ 830.44	2	\$ 402.41	102	\$ 28,961.59
AGOSTO	0	\$ -	27	\$ 21,603.98	71	\$ 16,888.88	4	\$ 673.58	1	\$ 208.99	103	\$ 39,375.43
SEPTIEMBRE	0	\$ -	36	\$ 32,120.60	78	\$ 15,325.67	9	\$ 1,129.93	1	\$ 207.60	124	\$ 48,783.80
OCTUBRE	1	\$ 1,013.01	16	\$ 10,639.46	32	\$ 6,892.99	1	\$ 207.60	0	\$ -	50	\$ 18,753.06
NOVIEMBRE	0	\$ -	10	\$ 7,510.84	57	\$ 13,457.98	5	\$ 594.58	3	\$ 481.11	75	\$ 22,044.51
DICIEMBRE	0	\$ -	10	\$ 6,722.74	46	\$ 10,808.14	3	\$ 311.46	2	\$ 415.20	61	\$ 18,257.54
HACIENDA	0	\$ -	3	\$ 481.34	28	\$ 2,084.97	5	\$ 169.59	1	\$ 32.52	37	\$ 2,768.42
JULIO	0	\$ -	1	\$ 188.73	4	\$ 563.49	0	\$ -	0	\$ -	5	\$ 752.22
AGOSTO	0	\$ -	1	\$ 10.57	7	\$ 334.29	0	\$ -	0	\$ -	8	\$ 344.86
SEPTIEMBRE	0	\$ -	0	\$ -	5	\$ 616.85	0	\$ -	0	\$ -	5	\$ 616.85
OCTUBRE	0	\$ -	0	\$ -	4	\$ 178.39	0	\$ -	0	\$ -	4	\$ 178.39
NOVIEMBRE	0	\$ -	1	\$ 282.04	6	\$ 316.11	3	\$ 135.71	1	\$ 32.52	11	\$ 766.38
DICIEMBRE	0	\$ -	0	\$ -	2	\$ 75.84	2	\$ 33.88	0	\$ -	4	\$ 109.72
ISSS	0	\$ -	40	\$ 5,566.19	72	\$ 3,663.29	10	\$ 146.87	3	\$ 60.16	126	\$ 9,446.33
JULIO	1	\$ 9.82	4	\$ 2,004.55	14	\$ 597.74	1	\$ 7.49	1	\$ 12.79	21	\$ 2,632.39
AGOSTO	0	\$ -	6	\$ 277.79	18	\$ 907.17	0	\$ -	1	\$ 143	25	\$ 1,186.39
SEPTIEMBRE	0	\$ -	18	\$ 1,486.82	16	\$ 1,270.18	5	\$ 10.05	0	\$ -	39	\$ 2,767.05
OCTUBRE	0	\$ -	4	\$ 195.70	5	\$ 260.10	0	\$ -	0	\$ -	9	\$ 455.80
NOVIEMBRE	0	\$ -	3	\$ 1,228.06	12	\$ 238.87	3	\$ 128.67	1	\$ 45.94	19	\$ 1,641.54
DICIEMBRE	0	\$ -	5	\$ 373.27	7	\$ 389.23	1	\$ 0.66	0	\$ -	13	\$ 763.16
TOTAL	2	\$ 1,300.11	115	\$ 98,536.67	361	\$ 82,681.86	28	\$ 4,064.05	9	\$ 1,807.99	515	\$ 188,390.68
JULIO	1	\$ 287.10	16	\$ 16,084.80	77	\$ 14,721.17	6	\$ 837.93	2	\$ 415.20	102	\$ 32,346.20
AGOSTO	0	\$ -	27	\$ 21,892.34	71	\$ 18,130.34	4	\$ 673.58	1	\$ 210.42	103	\$ 40,906.68
SEPTIEMBRE	0	\$ -	36	\$ 33,607.42	78	\$ 17,212.70	9	\$ 1,139.98	1	\$ 207.60	124	\$ 52,167.70
OCTUBRE	1	\$ 1,013.01	16	\$ 10,835.16	32	\$ 7,331.48	1	\$ 207.60	0	\$ -	50	\$ 19,387.25
NOVIEMBRE	0	\$ -	10	\$ 9,020.94	57	\$ 14,012.96	5	\$ 858.96	3	\$ 559.57	75	\$ 24,452.43
DICIEMBRE	0	\$ -	10	\$ 7,096.01	46	\$ 11,273.21	3	\$ 346.00	2	\$ 415.20	61	\$ 19,130.42

FUENTE: RESOLUCIONES DE PRESIDENCIA - INPEP



CUADRO No. 15  
**COMPARACION: SOLICITUDES INGRESADAS - PENSIONES APROBADAS**  
 DETALLADAS POR MES  
 JULIO - DICIEMBRE 2019

MES	SOLICITUDES INGRESADAS				PENSIONES APROBADAS				DIFERENCIA ENTRE LA APROBACION Y EL INGRESO SOLICITUDES	
	Invalidez	Vejez	Muerte	Total	Invalidez	Vejez	*Muerte	Total		
JULIO	0	26	81	107	1	16	85	102	5	23%
AGOSTO	0	26	93	119	0	27	76	103	16	73%
SEPTIEMBRE	1	25	58	84	0	36	88	124	-40	-182%
OCTUBRE	0	16	55	71	1	16	33	50	21	95%
NOVIEMBRE	0	17	62	79	0	10	65	75	4	18%
DICIEMBRE	0	10	67	77	0	10	51	61	16	73%
<b>TOTAL</b>	<b>1</b>	<b>120</b>	<b>416</b>	<b>537</b>	<b>2</b>	<b>115</b>	<b>398</b>	<b>515</b>	<b>22</b>	<b>100%</b>

FUENTE: DEPTO. DE PENSIONES Y RESOLUCIONES DE PRESIDENCIA, CUADROS No. 12 y 14

\*Las solicitudes de muerte de beneficiarios generan 2 a más pensiones

Gráfica No. 13  
**COMPARACION: SOLICITUDES INGRESADAS - PENSIONES APROBADAS**  
 JULIO -DICIEMBRE 2019

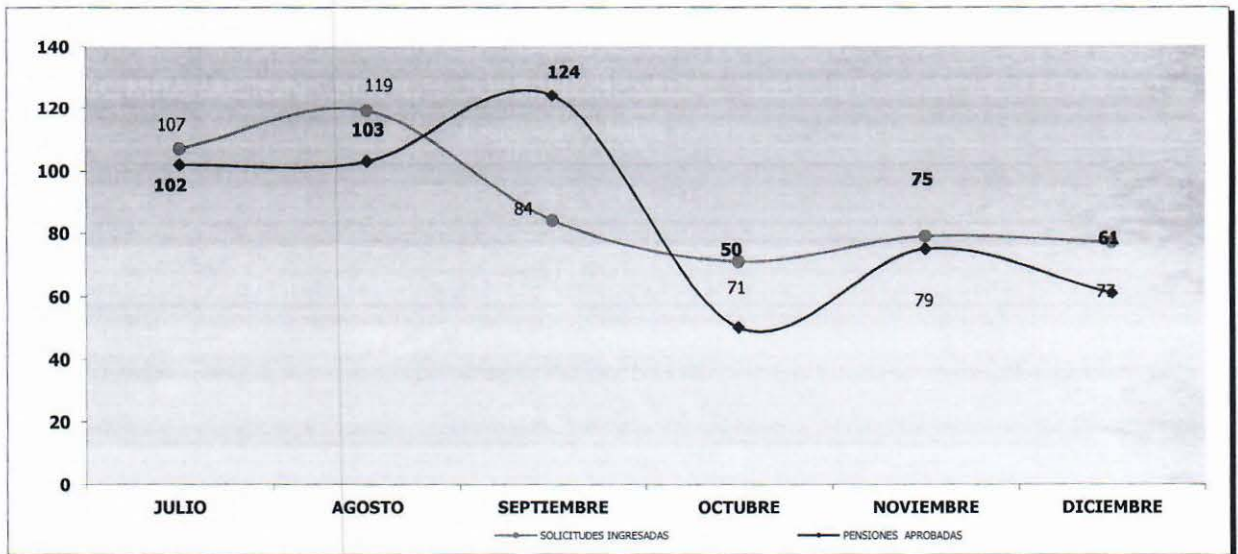

FUENTE: CUADRO No. 15



CUADRO No. 16  
ASIGNACIONES APROBADAS  
CLASIFICADAS SEGUN ESPECIFICO DE PENSION  
JULIO - DICIEMBRE 2019

MESES	ESPECIFICO DE PENSION											
	Invalidez		Vejez		Viudez		Orfandad		Ascendientes		TOTAL	
	No.	Monto	No.	Monto	No.	Monto	No.	Monto	No.	Monto	No.	Monto
JULIO	1	\$ 1,370.56	69	\$ 175,918.26	3	\$ 10,623.45	2	\$ 658.66	0	\$ -	75	\$ 188,570.93
AGOSTO			71	\$ 191,749.86	6	\$ 10,884.50	1	\$ 293.48	1	\$ 198.47	79	\$ 203,126.31
SEPTIEMBRE	1	\$ 1,480.82	67	\$ 179,383.26	3	\$ 3,285.93	0	\$ -	0	\$ -	71	\$ 184,150.01
OCTUBRE	0	\$ -	50	\$ 98,916.06	3	\$ 9,013.46	1	\$ 193.86	0	\$ -	54	\$ 108,123.38
NOVIEMBRE	0	\$ -	47	\$ 108,199.74	2	\$ 2,959.25	0	\$ -	0	\$ -	49	\$ 111,158.99
DICIEMBRE	0	\$ -	49	\$ 101,617.38	3	\$ 1,571.85	2	\$ 352.94	1	\$ 1,734.52	54	\$ 105,276.69
<b>TOTAL</b>	<b>2</b>	<b>\$ 2,851.38</b>	<b>353</b>	<b>\$ 855,784.56</b>	<b>20</b>	<b>\$ 38,338.44</b>	<b>6</b>	<b>\$ 1,498.94</b>	<b>2</b>	<b>\$ 1,932.99</b>	<b>382</b>	<b>\$ 900,406.31</b>

FUENTE: RESOLUCIONES DE PRESIDENCIA - INPEP

CUADRO No. 17  
PAGO RETROACTIVO DE LAS PENSIONES APROBADAS  
CLASIFICADAS SEGUN ESPECIFICO DE PENSION  
JULIO - DICIEMBRE 2019

MESES	ESPECIFICO DE PENSION											
	Invalidez		Vejez		Viudez		Orfandad		Ascendientes		TOTAL	
	No.	Monto	No.	Monto	No.	Monto	No.	Monto	No.	Monto	No.	Monto
JULIO	0	\$ -	12	\$ 31,759.87	77	\$ 104,343.08	6	\$ 4,049.46	2	\$ 21,217.39	97	\$ 161,369.80
AGOSTO	0	\$ -	22	\$ 43,609.16	84	\$ 40,468.80	5	\$ 2,408.55	1	\$ 350.70	112	\$ 86,837.21
SEPTIEMBRE	0	\$ -	29	\$ 88,192.80	78	\$ 87,565.04	9	\$ 8,077.69	1	\$ 463.64	117	\$ 184,299.17
OCTUBRE	1	\$ 3,680.60	14	\$ 16,503.68	32	\$ 95,570.97	1	\$ 348.23	0	\$ -	48	\$ 116,103.48
NOVIEMBRE	0	\$ -	10	\$ 35,341.92	57	\$ 62,706.23	5	\$ 7,146.82	3	\$ 2,845.40	75	\$ 108,040.37
DICIEMBRE	0	\$ -	8	\$ 44,667.34	46	\$ 47,335.91	3	\$ 1,637.73	2	\$ 2,136.27	59	\$ 95,777.25
<b>TOTAL</b>	<b>1</b>	<b>\$ 3,680.60</b>	<b>95</b>	<b>\$ 260,074.77</b>	<b>374</b>	<b>\$ 437,990.03</b>	<b>29</b>	<b>\$ 23,668.48</b>	<b>9</b>	<b>\$ 27,013.40</b>	<b>508</b>	<b>\$ 752,427.28</b>

FUENTE: RESOLUCIONES DE PRESIDENCIA - INPEP





## Capítulo IV

# Ingresos y Egresos

CUADRO No.18  
INGRESOS DE GESTIÓN REPORTADOS  
DETALLADOS POR MES  
JULIO-DICIEMBRE 2019

MES	CONCEPTO									TOTAL
	Cotizaciones y Aportaciones	Rendimientos de la Reserva Técnica				Arrendamiento Bienes Inmuebles	Transferencias BMI	Venta de Bienes y Servicios	Actualizaciones y Ajustes	
		Programa de préstamos	Depósitos	Cuentas de Ahorro	TOTAL					
JULIO	\$ 885,445.98	\$ 13,136.00	\$ 53,666.91	\$ 1,702.32	\$ 953,951.21	\$ 5,600.00	\$ 19,559,554.62	\$ 3,924.00	\$ 16,231.99	\$ 20,539,261.82
AGOSTO	\$ 1,048,899.47	\$ 14,507.23	\$ 53,925.99	\$ 1,512.32	\$ 1,118,845.01	\$ 5,850.00	\$ 19,450,669.90	\$ 5,910.16	\$ 18,131.80	\$ 20,599,406.87
SEPTIEMBRE	\$ 960,064.04	\$ 16,287.65	\$ 52,104.83	\$ 2,074.30	\$ 1,030,530.82	\$ 5,600.00	\$ 19,205,777.31	\$ 3,181.99	\$ 16,393.98	\$ 20,261,484.10
OCTUBRE	\$ 957,562.74	\$ 13,782.23	\$ 55,242.38	\$ 1,573.66	\$ 1,028,161.01	\$ 5,850.00	\$ 19,202,844.99	\$ 2,784.07	\$ 23,258.76	\$ 20,262,898.83
NOVIEMBRE	\$ 930,921.71	\$ 18,102.74	\$ 52,438.97	\$ 1,717.83	\$ 1,003,181.25	\$ 5,725.00	\$ 19,538,938.10	\$ 6,552.05	\$ 22,887.49	\$ 20,577,283.89
DICIEMBRE	\$ 937,948.73	\$ 6,443.86	\$ 47,659.88	\$ 3,812.40	\$ 995,864.87	\$ 5,600.00	\$ 30,397,238.44	\$ 5,468.46	\$ 172,858.31	\$ 31,577,030.08
<b>TOTAL</b>	<b>\$ 5,720,842.67</b>	<b>\$ 82,259.71</b>	<b>\$ 315,038.96</b>	<b>\$ 12,392.83</b>	<b>\$ 6,130,534.17</b>	<b>\$ 34,225.00</b>	<b>\$ 127,355,023.36</b>	<b>\$ 27,820.73</b>	<b>\$ 269,762.33</b>	<b>\$ 133,817,365.59</b>

FUENTE: ESTADOS FINANCIEROS, DEPARTAMENTO DE CONTABILIDAD - INPEP

GRAFICA No. 17  
COMPORTAMIENTO DE INGRESOS DE GESTIÓN  
DETALLADOS POR MES  
AL 31 DE DICIEMBRE DE 2019

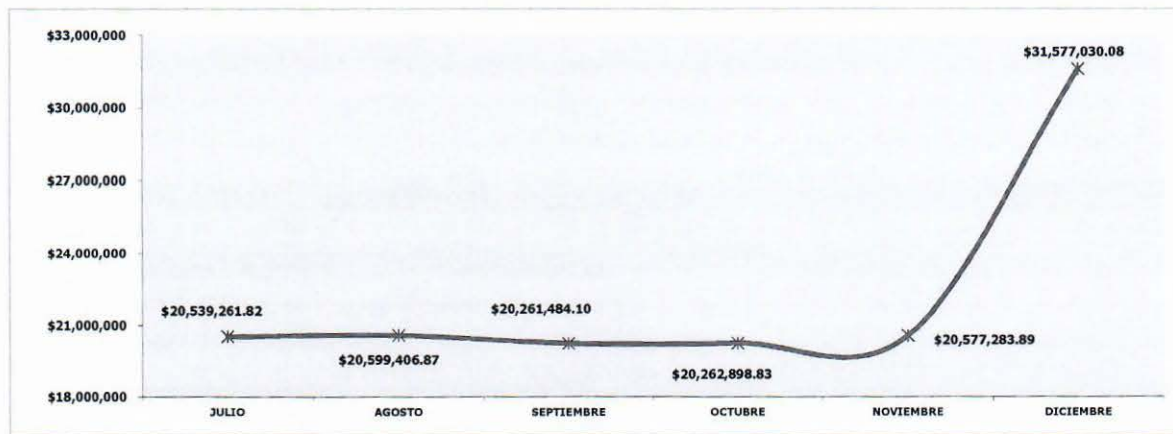

FUENTE: CUADRO No. 18



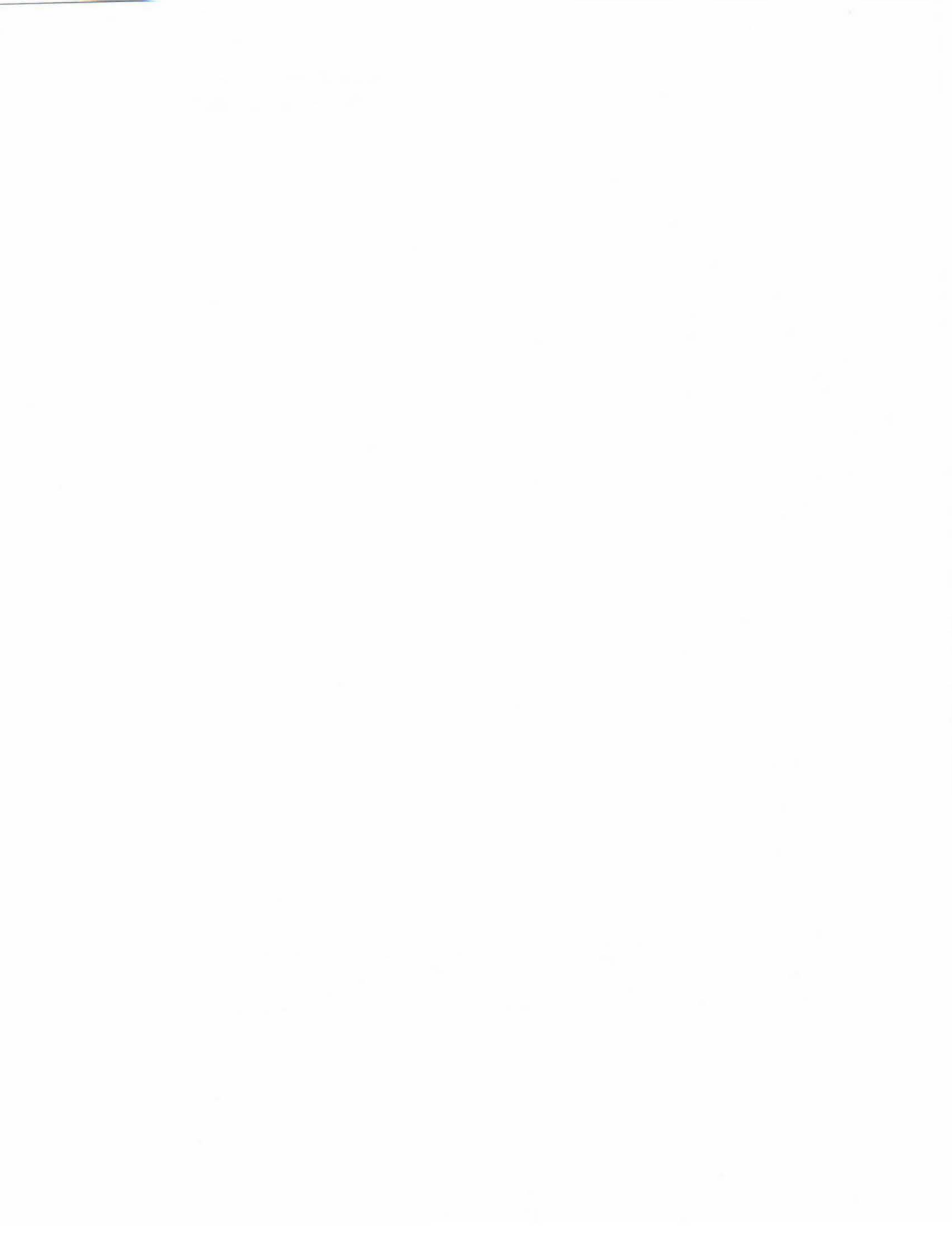

CUADRO No. 19  
EGRESOS DE GESTION REPORTADOS  
DETALLADOS POR MES  
AL 31 DE DICIEMBRE DE 2019

MES	CONCEPTO									TOTAL
	Gastos Previsionales	Gastos de Administración						Costo de Venta y Cargos Calculados <sup>1/</sup>	Otros gastos	
		En personal	En bienes de consumo	En bienes capitalizables	Financieros e Impuestos	Transferencias Corrientes al Sector Pvdto.	TOTAL			
JULIO	\$ 19,793,776.22	\$ 325,666.42	\$ 100,890.49	\$ 2,306.74	\$ 6,514.58	\$ -	\$ 435,378.23	\$ 55,218.83	\$ 302.42	\$ 20,284,675.70
AGOSTO	\$ 19,714,228.64	\$ 260,110.01	\$ 98,019.56	\$ 229.00	\$ 2,609.57	\$ -	\$ 360,968.14	\$ 55,926.85	\$ 148.94	\$ 20,131,272.57
SEPTIEMBRE	\$ 19,664,084.68	\$ 262,655.06	\$ 111,506.56	\$ 12,250.20	\$ 2,782.28	\$ -	\$ 389,194.10	\$ 55,105.26	\$ 10,461.62	\$ 20,118,845.66
OCTUBRE	\$ 19,827,696.78	\$ 261,117.11	\$ 167,249.76	\$ 8,230.12	\$ 3,308.46	\$ -	\$ 439,905.45	\$ 56,587.63	\$ 4,556.71	\$ 20,328,746.57
NOVIEMBRE	\$ 19,562,570.15	\$ 532,807.85	\$ 88,372.48	\$ 2,144.97	\$ 3,134.45	\$ -	\$ 626,459.75	\$ 55,609.03	\$ 854.76	\$ 20,245,493.69
DICIEMBRE	\$ 32,932,580.74	\$ 1,104,422.93	\$ 306,259.10	\$ 21,834.36	\$ 6,686.52	\$ 386,315.61	\$ 1,825,518.52	\$ 176,955.43	\$ 2,038.94	\$ 34,937,093.63
<b>TOTAL</b>	<b>\$ 131,494,937.21</b>	<b>\$ 2,746,779.38</b>	<b>\$ 872,297.95</b>	<b>\$ 46,995.39</b>	<b>\$ 25,035.86</b>	<b>\$ 386,315.61</b>	<b>\$ 4,077,424.19</b>	<b>\$ 455,403.03</b>	<b>\$ 18,363.39</b>	<b>\$ 136,046,127.82</b>

FUENTE: ESTADOS FINANCIEROS, DEPARTAMENTO DE CONTABILIDAD - INPEP

1/: Incluye la reserva de saneamiento de la cartera de préstamos

GRAFICA No. 15  
COMPORTAMIENTO DE EGRESOS DE GESTION  
DETALLADOS POR MES  
AL 31 DE DICIEMBRE DE 2019

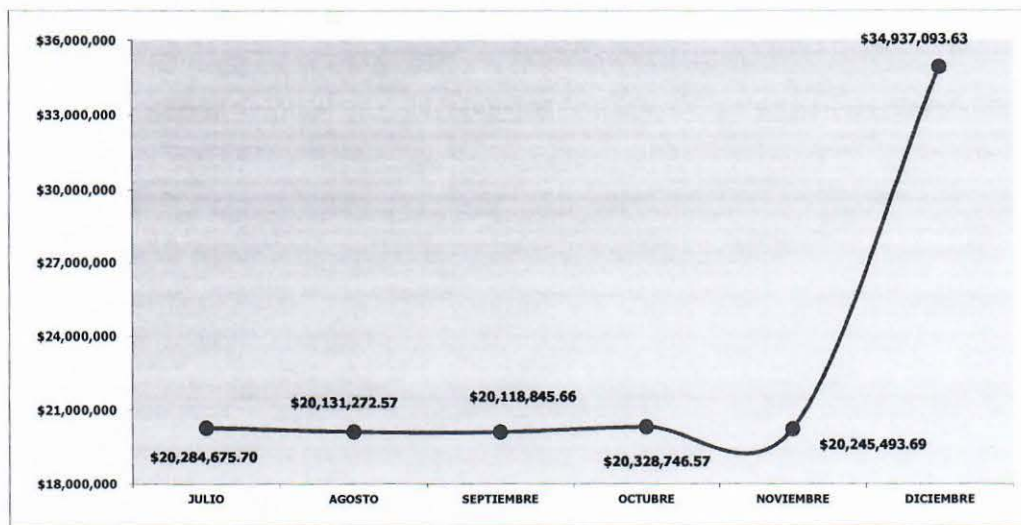

FUENTE: CUADRO No. 19



CUADRO No. 20  
**TOTAL DE INGRESOS Y EGRESOS REPORTADOS**  
 AL 31 DE DICIEMBRE DE 2019

MES	CONCEPTO		
	INGRESOS	EGRESOS	DIFERENCIA
JULIO	\$ 20,539,261.82	\$ 20,284,675.70	\$ 254,586.12
AGOSTO	\$ 20,599,406.87	\$ 20,131,272.57	\$ 468,134.30
SEPTIEMBRE	\$ 20,261,484.10	\$ 20,118,845.66	\$ 142,638.44
OCTUBRE	\$ 20,262,898.83	\$ 20,328,746.57	\$ (65,847.74)
NOVIEMBRE	\$ 20,577,283.89	\$ 20,245,493.69	\$ 331,790.20
DICIEMBRE	\$ 31,577,030.08	\$ 34,937,093.63	\$ (3,360,063.55)
TOTAL	\$ 133,817,365.59	\$ 136,046,127.82	\$ (2,228,762.23)

FUENTE: CUADROS No. 18 y 19

GRAFICA No. 16  
**COMPORTAMIENTO DE LOS INGRESOS Y EGRESOS REPORTADOS**  
 AL 31 DE DICIEMBRE DE 2019

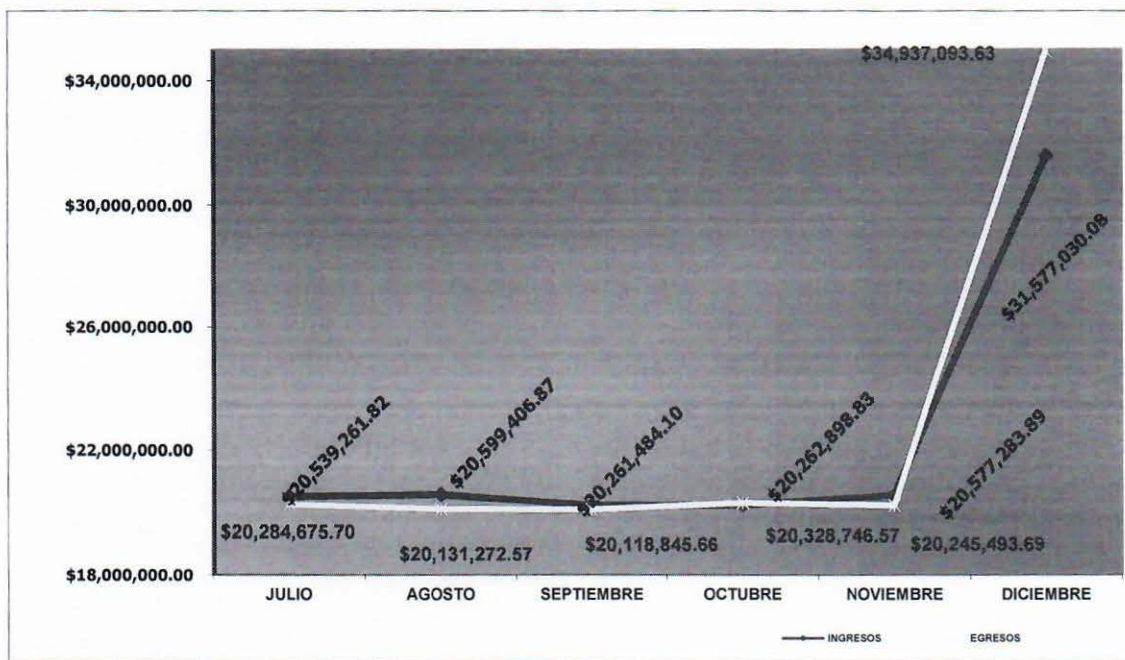

FUENTE: CUADRO No. 20



CUADRO No. 21  
**INGRESOS EN CONCEPTO DE COTIZACIONES  
 Y APORTACIONES**  
 AL 31 DE DICIEMBRE DE 2019

MES	SECTOR DEL GOBIERNO			TOTAL
	Contribuciones Patronales	Contribuciones Laborales	Voluntarias	
JULIO	\$ 443,722.35	\$ 441,490.02	\$ 233.61	\$ 885,445.98
AGOSTO	\$ 524,333.42	\$ 524,332.44	\$ 233.61	\$ 1,048,899.47
SEPTIEMBRE	\$ 479,939.56	\$ 479,890.87	\$ 233.61	\$ 960,064.04
OCTUBRE	\$ 478,665.05	\$ 478,664.08	\$ 233.61	\$ 957,562.74
NOVIEMBRE	\$ 465,328.58	\$ 465,406.77	\$ 186.36	\$ 930,921.71
DICIEMBRE	\$ 466,324.85	\$ 471,437.52	\$ 186.36	\$ 937,948.73
<b>TOTAL</b>	<b>\$ 2,858,313.81</b>	<b>\$ 2,861,221.70</b>	<b>\$ 1,307.16</b>	<b>\$ 5,720,842.67</b>

FUENTE: REPORTE DE EJECUCION PRESUPUESTARIA, DEPARTAMENTO DE CONTABILIDAD - INPEP

GRAFICA No. 17  
**COMPORTAMIENTO DE LOS INGRESOS EN CONCEPTO  
 DE COTIZACIONES Y APORTACIONES**  
 AL 31 DE DICIEMBRE DE 2019

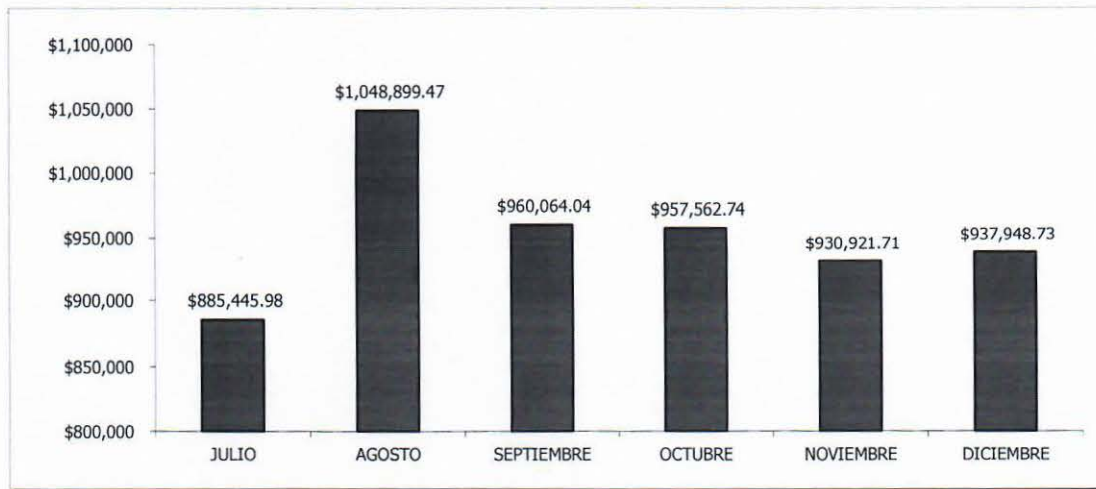

FUENTE: CUADRO No. 21





CUADRO No. 22  
CONSOLIDADO DE LOS GASTOS PREVISIONALES  
DETALLADOS POR MES  
2019

CONCEPTO	MES						TOTAL
	JULIO	AGOSTO	SEPTIEMBRE	OCTUBRE	NOVIEMBRE	DICIEMBRE	
PENSIONES	\$ 19,591,491.02	\$ 19,520,887.60	\$ 19,494,025.93	\$ 19,620,139.50	\$ 19,414,779.74	\$ 19,457,284.54	\$ 117,098,608.33
Invalidez	\$ 96,921.54	\$ 92,215.32	\$ 91,107.95	\$ 90,646.36	\$ 96,402.33	\$ 89,881.13	\$ 557,174.63
Vejez	\$ 16,135,841.22	\$ 16,022,181.76	\$ 16,046,991.56	\$ 16,143,498.63	\$ 16,022,725.98	\$ 15,999,937.14	\$ 96,371,176.29
Viudez	\$ 3,121,418.52	\$ 3,152,834.20	\$ 3,076,639.55	\$ 3,147,225.09	\$ 3,066,742.74	\$ 3,139,812.54	\$ 18,704,672.64
Orfandad	\$ 200,848.32	\$ 204,116.76	\$ 245,514.25	\$ 209,149.40	\$ 197,286.89	\$ 195,402.13	\$ 1,252,317.75
Ascendientes	\$ 36,461.42	\$ 49,539.56	\$ 33,772.62	\$ 29,620.02	\$ 31,621.80	\$ 32,251.60	\$ 213,267.02
AGUINALDOS	\$ 7,848.44	\$ 8,358.32	\$ 3,638.55	\$ 7,989.31	\$ 2,399.23	\$ 13,310,023.93	\$ 13,340,257.78
ASIGNACIONES	\$ 183,465.40	\$ 171,497.09	\$ 143,791.77	\$ 191,110.88	\$ 135,791.24	\$ 153,615.20	\$ 979,271.58
AUXILIOS DE SEPELIO	\$ 10,971.36	\$ 13,485.63	\$ 22,628.43	\$ 8,457.09	\$ 9,599.94	\$ 11,657.07	\$ 76,799.52
CERTIFICADOS DE TRASPASO	\$ -	\$ -	\$ -	\$ -	\$ -	\$ -	\$ -
Confia	\$ -	\$ -	\$ -	\$ -	\$ -	\$ -	\$ -
TRANSF AFP'S	\$ -	\$ -	\$ -	\$ -	\$ -	\$ -	\$ -
Crecer	\$ -	\$ -	\$ -	\$ -	\$ -	\$ -	\$ -
Confia	\$ -	\$ -	\$ -	\$ -	\$ -	\$ -	\$ -
<b>TOTAL</b>	<b>\$ 19,793,776.22</b>	<b>\$ 19,714,228.64</b>	<b>\$ 19,664,084.68</b>	<b>\$ 19,827,696.78</b>	<b>\$ 19,562,570.15</b>	<b>\$ 32,932,580.74</b>	<b>\$ 131,494,937.21</b>

FUENTE: REPORTE DE EJECUCION PRESUPUESTARIA, DEPARTAMENTO DE CONTABILIDAD - INPEP



CUADRO No. 23  
EGRESOS EN CONCEPTO DE PENSIONES Y OTRAS PRESTACIONES - LEY INPEP  
RECURSOS PROPIOS  
DETALLADOS POR MES

2019

CONCEPTO	MES						TOTAL
	JULIO	AGOSTO	SEPTIEMBRE	OCTUBRE	NOVIEMBRE	DICIEMBRE	
PENSIONES	\$ 436,902.22	\$ 437,199.04	\$ 437,465.46	\$ 436,495.84	\$ 437,635.07	\$ 2,135,800.18	\$ 4,321,497.81
Invalidez	\$ -	\$ -	\$ -	\$ -	\$ -	\$ -	\$ -
Vejez	\$ 436,902.22	\$ 437,199.04	\$ 437,465.46	\$ 436,495.84	\$ 437,635.07	\$ 2,135,800.18	\$ 4,321,497.81
Viudez	\$ -	\$ -	\$ -	\$ -	\$ -	\$ -	\$ -
Orfandad	\$ -	\$ -	\$ -	\$ -	\$ -	\$ -	\$ -
Ascendientes	\$ -	\$ -	\$ -	\$ -	\$ -	\$ -	\$ -
AGUINALDOS	\$ -	\$ -	\$ -	\$ -	\$ -	\$ -	\$ -
ASIGNACIONES	\$ -	\$ -	\$ -	\$ -	\$ -	\$ -	\$ -
CERTIFICADO DE TRASPASO	\$ -	\$ -	\$ -	\$ -	\$ -	\$ -	\$ -
DE Confa	\$ -	\$ -	\$ -	\$ -	\$ -	\$ -	\$ -
AUXILIOS DE SEPELIO	\$ 10,971.36	\$ 13,485.63	\$ 22,628.43	\$ 8,457.09	\$ 9,599.94	\$ 11,657.07	\$ 76,799.52
CONSOLIDADO	\$ 447,873.58	\$ 450,684.67	\$ 460,093.89	\$ 444,952.93	\$ 447,235.01	\$ 2,147,457.25	\$ 4,398,297.33
Invalidez	\$ -	\$ -	\$ -	\$ -	\$ -	\$ -	\$ -
Vejez	\$ 436,902.22	\$ 437,199.04	\$ 437,465.46	\$ 436,495.84	\$ 437,635.07	\$ 2,135,800.18	\$ 4,321,497.81
Viudez	\$ -	\$ -	\$ -	\$ -	\$ -	\$ -	\$ -
Orfandad	\$ -	\$ -	\$ -	\$ -	\$ -	\$ -	\$ -
Ascendientes	\$ -	\$ -	\$ -	\$ -	\$ -	\$ -	\$ -
AGUINALDOS	\$ -	\$ -	\$ -	\$ -	\$ -	\$ -	\$ -
ASIGNACIONES	\$ -	\$ -	\$ -	\$ -	\$ -	\$ -	\$ -
AUXILIOS DE SEPELIO	\$ 10,971.36	\$ 13,485.63	\$ 22,628.43	\$ 8,457.09	\$ 9,599.94	\$ 11,657.07	\$ 76,799.52
CERTIFICADO DE TRASPASO	\$ -	\$ -	\$ -	\$ -	\$ -	\$ -	\$ -

FUENTE: REPORTE DE EJECUCION PRESUPUESTARIA, DEPARTAMENTO DE CONTABILIDAD - INPEP

CUADRO No. 24  
CONSOLIDADO DE EGRESOS EN CONCEPTO DE PENSIONES Y OTRAS PRESTACIONES - LEY INPEP  
TRANSFERENCIAS CORRIENTES  
DETALLADOS POR MES

2019

CONCEPTO	MES						TOTAL
	JULIO	AGOSTO	SEPTIEMBRE	OCTUBRE	NOVIEMBRE	DICIEMBRE	
PENSIONES	\$ 15,881,457.96	\$ 15,811,542.83	\$ 15,783,896.40	\$ 15,909,280.27	\$ 15,705,139.20	\$ 13,572,452.68	\$ 92,663,769.34
Invalidez	\$ 96,921.54	\$ 92,215.32	\$ 91,107.95	\$ 90,646.36	\$ 96,402.33	\$ 89,881.13	\$ 557,174.63
Vejez	\$ 12,425,808.16	\$ 12,312,836.99	\$ 12,336,862.03	\$ 12,432,639.40	\$ 12,313,085.44	\$ 10,115,105.28	\$ 71,936,337.30
Viudez	\$ 3,121,418.52	\$ 3,152,834.20	\$ 3,076,639.55	\$ 3,147,225.09	\$ 3,066,742.74	\$ 3,139,812.54	\$ 18,704,672.64
Orfandad	\$ 200,848.32	\$ 204,116.76	\$ 245,514.25	\$ 209,149.40	\$ 197,286.89	\$ 195,402.13	\$ 1,252,317.75
Ascendientes	\$ 36,461.42	\$ 49,539.56	\$ 33,772.62	\$ 29,620.02	\$ 31,621.80	\$ 32,251.60	\$ 213,267.02
AGUINALDOS	\$ 7,848.44	\$ 8,358.32	\$ 3,638.55	\$ 7,989.31	\$ 2,399.23	\$ 13,310,023.93	\$ 13,340,257.78
ASIGNACIONES	\$ 183,465.40	\$ 171,497.09	\$ 143,791.77	\$ 191,110.88	\$ 135,791.24	\$ 153,615.20	\$ 979,271.58
TRANSF. AFP'S	\$ -	\$ -	\$ -	\$ -	\$ -	\$ -	\$ -
CONSOLIDADO	\$ 16,072,771.80	\$ 15,991,398.24	\$ 15,931,326.72	\$ 16,108,380.46	\$ 15,843,329.67	\$ 27,036,091.81	\$ 106,983,298.70
Invalidez	\$ 96,921.54	\$ 92,215.32	\$ 91,107.95	\$ 90,646.36	\$ 96,402.33	\$ 89,881.13	\$ 557,174.63
Vejez	\$ 12,425,808.16	\$ 12,312,836.99	\$ 12,336,862.03	\$ 12,432,639.40	\$ 12,313,085.44	\$ 10,115,105.28	\$ 71,936,337.30
Viudez	\$ 3,121,418.52	\$ 3,152,834.20	\$ 3,076,639.55	\$ 3,147,225.09	\$ 3,066,742.74	\$ 3,139,812.54	\$ 18,704,672.64
Orfandad	\$ 200,848.32	\$ 204,116.76	\$ 245,514.25	\$ 209,149.40	\$ 197,286.89	\$ 195,402.13	\$ 1,252,317.75
Ascendientes	\$ 36,461.42	\$ 49,539.56	\$ 33,772.62	\$ 29,620.02	\$ 31,621.80	\$ 32,251.60	\$ 213,267.02
AGUINALDOS	\$ 7,848.44	\$ 8,358.32	\$ 3,638.55	\$ 7,989.31	\$ 2,399.23	\$ 13,310,023.93	\$ 13,340,257.78
ASIGNACIONES	\$ 183,465.40	\$ 171,497.09	\$ 143,791.77	\$ 191,110.88	\$ 135,791.24	\$ 153,615.20	\$ 979,271.58
TRANSF. AFP'S	\$ -	\$ -	\$ -	\$ -	\$ -	\$ -	\$ -

FUENTE: REPORTE DE EJECUCION PRESUPUESTARIA, DEPARTAMENTO DE CONTABILIDAD - INPEP



CUADRO No. 25  
EGRESOS EN CONCEPTO DE PENSIONES Y OTRAS PRESTACIONES - DECRETO 667  
DETALLADOS POR MES  
2019

CONCEPTO	MES						TOTAL
	JULIO	AGOSTO	SEPTIEMBRE	OCTUBRE	NOVIEMBRE	DICIEMBRE	
PENSIONES	\$ 1,943,775.31	\$ 1,934,270.44	\$ 1,935,052.84	\$ 1,914,400.96	\$ 1,940,552.58	\$ 1,919,882.68	\$ 11,587,934.81
Vejez	\$ 1,629,182.59	\$ 1,610,722.11	\$ 1,607,793.86	\$ 1,591,838.86	\$ 1,609,037.86	\$ 1,590,136.92	\$ 9,638,712.20
Viudez	\$ 301,375.31	\$ 310,082.66	\$ 310,997.74	\$ 304,112.55	\$ 318,259.22	\$ 315,419.79	\$ 1,860,247.27
Orfandad	\$ 12,594.61	\$ 12,988.72	\$ 15,846.04	\$ 18,034.35	\$ 12,840.30	\$ 13,910.77	\$ 86,214.79
Ascendientes	\$ 622.80	\$ 476.95	\$ 415.20	\$ 415.20	\$ 415.20	\$ 415.20	\$ 2,760.55
AGUINALDOS	\$ 280.27	\$ 414.13	\$ -	\$ 54.07	\$ 1,630.52	\$ 1,641,282.64	\$ 1,643,661.63
ASIGNACIONES				\$ -	\$ -	\$ -	\$ -
Vejez	\$ -	\$ -	\$ -	\$ -	\$ -	\$ -	\$ -
Viudez	\$ -	\$ -	\$ -	\$ -	\$ -	\$ -	\$ -
CONSOLIDADO	\$ 1,944,055.58	\$ 1,934,684.57	\$ 1,935,052.84	\$ 1,914,455.03	\$ 1,942,183.10	\$ 3,561,165.32	\$ 13,231,596.44
Vejez	\$ 1,629,182.59	\$ 1,610,722.11	\$ 1,607,793.86	\$ 1,591,838.86	\$ 1,609,037.86	\$ 1,590,136.92	\$ 9,638,712.20
Viudez	\$ 301,375.31	\$ 310,082.66	\$ 310,997.74	\$ 304,112.55	\$ 318,259.22	\$ 315,419.79	\$ 1,860,247.27
Orfandad	\$ 12,594.61	\$ 12,988.72	\$ 15,846.04	\$ 18,034.35	\$ 12,840.30	\$ 13,910.77	\$ 86,214.79
Ascendientes	\$ 622.80	\$ 476.95	\$ 415.20	\$ 415.20	\$ 415.20	\$ 415.20	\$ 2,760.55
AGUINALDOS	\$ 280.27	\$ 414.13	\$ -	\$ 54.07	\$ 1,630.52	\$ 1,641,282.64	\$ 1,643,661.63

FUENTE: REPORTE DE EJECUCION PRESUPUESTARIA, DEPARTAMENTO DE CONTABILIDAD - INPEP

CUADRO No. 26  
EGRESOS EN CONCEPTO DE PENSIONES Y OTRAS PRESTACIONES - DECRETO 474  
DETALLADOS POR MES  
2019

CONCEPTO	MES						TOTAL
	JULIO	AGOSTO	SEPTIEMBRE	OCTUBRE	NOVIEMBRE	DICIEMBRE	
PENSIONES	\$ 148,802.83	\$ 144,183.08	\$ 144,018.58	\$ 143,879.82	\$ 141,428.09	\$ 149,339.38	\$ 871,651.78
Vejez	\$ 68,360.88	\$ 66,484.41	\$ 66,709.59	\$ 65,209.52	\$ 66,225.62	\$ 63,705.72	\$ 396,695.74
Viudez	\$ 46,361.26	\$ 47,381.54	\$ 47,416.60	\$ 46,183.90	\$ 45,424.41	\$ 43,229.38	\$ 275,997.09
Orfandad	\$ 34,080.69	\$ 30,317.13	\$ 29,892.39	\$ 32,486.40	\$ 29,778.06	\$ 42,404.28	\$ 198,958.95
Ascendientes	\$ -	\$ -	\$ -	\$ -	\$ -	\$ -	\$ -
AGUINALDOS	\$ 689.40	\$ 143.64	\$ 51.90	\$ -	\$ -	\$ 96,359.83	\$ 97,244.77
CONSOLIDADO	\$ 149,492.23	\$ 144,326.72	\$ 144,070.48	\$ 143,879.82	\$ 141,428.09	\$ 245,699.21	\$ 968,896.55
Vejez	\$ 68,360.88	\$ 66,484.41	\$ 66,709.59	\$ 65,209.52	\$ 66,225.62	\$ 63,705.72	\$ 396,695.74
Viudez	\$ 46,361.26	\$ 47,381.54	\$ 47,416.60	\$ 46,183.90	\$ 45,424.41	\$ 43,229.38	\$ 275,997.09
Orfandad	\$ 34,080.69	\$ 30,317.13	\$ 29,892.39	\$ 32,486.40	\$ 29,778.06	\$ 42,404.28	\$ 198,958.95
Ascendientes	\$ -	\$ -	\$ -	\$ -	\$ -	\$ -	\$ -
AGUINALDOS	\$ 689.40	\$ 143.64	\$ 51.90	\$ -	\$ -	\$ 96,359.83	\$ 97,244.77

FUENTE: REPORTE DE EJECUCION PRESUPUESTARIA, DEPARTAMENTO DE CONTABILIDAD - INPEP





CUADRO No. 27

EGRESOS EN CONCEPTO DE PENSIONES Y OTRAS PRESTACIONES - ISSS

DETALLADOS POR MES

2019

CONCEPTO	MES						TOTAL
	JULIO	AGOSTO	SEPTIEMBRE	OCTUBRE	NOVIEMBRE	DICIEMBRE	
PENSIONES	\$ 974,328.29	\$ 971,020.05	\$ 967,271.42	\$ 978,756.54	\$ 964,823.48	\$ 967,654.72	\$ 5,823,854.50
Invalidez	\$ 2,983.89	\$ 2,936.02	\$ 2,903.65	\$ 2,855.78	\$ 2,855.78	\$ 2,855.78	\$ 17,390.90
Vejez	\$ 845,644.65	\$ 841,871.28	\$ 830,483.13	\$ 841,313.18	\$ 836,415.88	\$ 839,842.05	\$ 5,035,570.17
Viudez	\$ 118,580.82	\$ 117,670.46	\$ 116,974.08	\$ 125,081.08	\$ 117,952.65	\$ 118,117.58	\$ 714,376.67
Orfandad	\$ 6,179.79	\$ 7,613.51	\$ 15,819.22	\$ 8,652.52	\$ 6,745.19	\$ 5,718.27	\$ 50,728.50
Ascendientes	\$ 939.14	\$ 928.78	\$ 1,091.34	\$ 853.98	\$ 853.98	\$ 1,121.04	\$ 5,788.26
AGUINALDOS	\$ 279.43	\$ 194.86	\$ 224.86	\$ 288.93	\$ 62.68	\$ 596,995.24	\$ 598,046.00
CONSOLIDADO	\$ 974,607.72	\$ 971,214.91	\$ 967,496.28	\$ 979,045.47	\$ 964,886.16	\$ 1,564,649.96	\$ 6,421,900.50
Invalidez	\$ 2,983.89	\$ 2,936.02	\$ 2,903.65	\$ 2,855.78	\$ 2,855.78	\$ 2,855.78	\$ 17,390.90
Vejez	\$ 845,644.65	\$ 841,871.28	\$ 830,483.13	\$ 841,313.18	\$ 836,415.88	\$ 839,842.05	\$ 5,035,570.17
Viudez	\$ 118,580.82	\$ 117,670.46	\$ 116,974.08	\$ 125,081.08	\$ 117,952.65	\$ 118,117.58	\$ 714,376.67
Orfandad	\$ 6,179.79	\$ 7,613.51	\$ 15,819.22	\$ 8,652.52	\$ 6,745.19	\$ 5,718.27	\$ 50,728.50
Ascendientes	\$ 939.14	\$ 928.78	\$ 1,091.34	\$ 853.98	\$ 853.98	\$ 1,121.04	\$ 5,788.26
AGUINALDOS	\$ 279.43	\$ 194.86	\$ 224.86	\$ 288.93	\$ 62.68	\$ 596,995.24	\$ 598,046.00

FUENTE: REPORTE DE EJECUCION PRESUPUESTARIA, DEPARTAMENTO DE CONTABILIDAD - INPEP

CUADRO No. 28

EGRESOS EN CONCEPTO DE PENSIONES Y OTRAS PRESTACIONES - LEY INPEP

TRANSFERENCIAS CORRIENTES

DETALLADOS POR MES

2019

CONCEPTO	MES						TOTAL
	JULIO	AGOSTO	SEPTIEMBRE	OCTUBRE	NOVIEMBRE	DICIEMBRE	
PENSIONES	\$ 12,814,551.53	\$ 12,762,069.26	\$ 12,737,553.56	\$ 12,872,242.95	\$ 12,658,335.05	\$ 10,535,575.90	\$ 74,380,328.25
Invalidez	\$ 93,937.65	\$ 89,279.30	\$ 88,204.30	\$ 87,790.58	\$ 93,546.55	\$ 87,025.35	\$ 539,783.73
Vejez	\$ 9,882,620.04	\$ 9,793,759.19	\$ 9,831,875.45	\$ 9,934,277.84	\$ 9,801,406.08	\$ 7,621,420.59	\$ 56,865,359.19
Viudez	\$ 2,655,101.13	\$ 2,677,699.54	\$ 2,601,251.13	\$ 2,671,847.56	\$ 2,585,106.46	\$ 2,663,045.79	\$ 15,854,051.61
Orfandad	\$ 147,993.23	\$ 153,197.40	\$ 183,956.60	\$ 149,976.13	\$ 147,923.34	\$ 133,368.81	\$ 916,415.51
Ascendientes	\$ 34,899.48	\$ 48,133.83	\$ 32,266.08	\$ 28,350.84	\$ 30,352.62	\$ 30,715.36	\$ 204,718.21
AGUINALDOS	\$ 6,599.34	\$ 7,605.69	\$ 3,361.79	\$ 7,646.31	\$ 706.03	\$ 10,975,386.22	\$ 11,001,305.38
ASIGNACIONES	\$ 183,465.40	\$ 171,497.09	\$ 143,791.77	\$ 191,110.88	\$ 135,791.24	\$ 153,615.20	\$ 979,271.58
TRANSF. AFP'S	\$ -	\$ -	\$ -	\$ -	\$ -	\$ -	\$ -
CONSOLIDADO	\$ 13,004,616.27	\$ 12,941,172.04	\$ 12,884,707.12	\$ 13,071,000.14	\$ 12,794,832.32	\$ 21,664,577.32	\$ 86,360,905.21
Invalidez	\$ 93,937.65	\$ 89,279.30	\$ 88,204.30	\$ 87,790.58	\$ 93,546.55	\$ 87,025.35	\$ 539,783.73
Vejez	\$ 9,882,620.04	\$ 9,793,759.19	\$ 9,831,875.45	\$ 9,934,277.84	\$ 9,801,406.08	\$ 7,621,420.59	\$ 56,865,359.19
Viudez	\$ 2,655,101.13	\$ 2,677,699.54	\$ 2,601,251.13	\$ 2,671,847.56	\$ 2,585,106.46	\$ 2,663,045.79	\$ 15,854,051.61
Orfandad	\$ 147,993.23	\$ 153,197.40	\$ 183,956.60	\$ 149,976.13	\$ 147,923.34	\$ 133,368.81	\$ 916,415.51
Ascendientes	\$ 34,899.48	\$ 48,133.83	\$ 32,266.08	\$ 28,350.84	\$ 30,352.62	\$ 30,715.36	\$ 204,718.21
AGUINALDOS	\$ 6,599.34	\$ 7,605.69	\$ 3,361.79	\$ 7,646.31	\$ 706.03	\$ 10,975,386.22	\$ 11,001,305.38
ASIGNACIONES	\$ 183,465.40	\$ 171,497.09	\$ 143,791.77	\$ 191,110.88	\$ 135,791.24	\$ 153,615.20	\$ 979,271.58
TRANSF. AFP'S	\$ -	\$ -	\$ -	\$ -	\$ -	\$ -	\$ -

FUENTE: REPORTE DE EJECUCION PRESUPUESTARIA, DEPARTAMENTO DE CONTABILIDAD - INPEP





CUADRO No. 29

EGRESOS EN CONCEPTO DE PENSIONES Y OTRAS PRESTACIONES - LEY INPEP

FONDO GENERAL

DETALLADOS POR MES

AL 31 DE DICIEMBRE 2019

CONCEPTO	MES						TOTAL
	JULIO	AGOSTO	SEPTIEMBRE	OCTUBRE	NOVIEMBRE	DICIEMBRE	
PENSIONES	\$ 3,273,130.84	\$ 3,272,145.73	\$ 3,272,664.07	\$ 3,274,363.39	\$ 3,272,005.47	\$ 3,749,031.68	\$ 20,113,341.18
Invalidez							\$ -
Vejez	\$ 3,273,130.84	\$ 3,272,145.73	\$ 3,272,664.07	\$ 3,274,363.39	\$ 3,272,005.47	\$ 3,749,031.68	\$ 20,113,341.18
Viudez							\$ -
Orfandad							\$ -
Ascendientes							\$ -
AGUINALDOS							\$ -
ASIGNACIONES							\$ -
TRANSF AFP'S							\$ -
CONSOLIDADO	\$ 3,273,130.84	\$ 3,272,145.73	\$ 3,272,664.07	\$ 3,274,363.39	\$ 3,272,005.47	\$ 3,749,031.68	\$ 20,113,341.18

FUENTE: REPORTE DE EJECUCION PRESUPUESTARIA, DEPARTAMENTO DE CONTABILIDAD - INPEP



CUADRO No. 30  
EGRESOS POR AUXILIOS DE SEPELIO  
2019

MES	MONTO
JULIO	\$ 10,971.36
AGOSTO	\$ 13,485.63
SEPTIEMBRE	\$ 22,628.43
OCTUBRE	\$ 8,457.09
NOVIEMBRE	\$ 9,599.94
DICIEMBRE	\$ 11,657.07
TOTAL	\$ 76,799.52

FUENTE: REPORTE DE EJECUCION PRESUPUESTARIA, DEPARTAMENTO DE CONTABILIDAD - INPEP

NOTA : Incluye los regimenes Administrativo y Docente,  
tanto de Ley INPEP como del Decreto 667

GRAFICA No. 19  
COMPORTAMIENTO DE EGRESOS EN CONCEPTO  
DE AUXILIOS DE SEPELIO - 2019

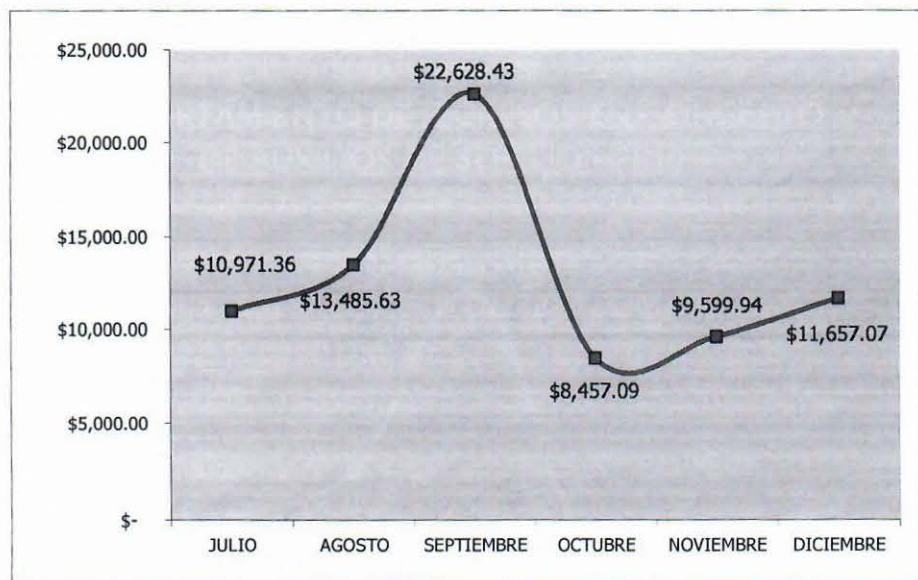

FUENTE: CUADRO No. 30



CUADRO No. 31  
**MONTO PROMEDIO DE LAS PENSIONES**  
 AL MES DE DICIEMBRE DE 2019

Régimen	Tipo de Pensión				
	Invalidez	Vejez	Viudez	Orfandad	Ascendientes
Ley INPEP - ISSS	\$ 224.11	\$ 480.21	\$ 203.04	\$ 138.53	\$ 176.96
Decreto 667		\$ 275.67	\$ 172.57	\$ 123.31	\$ 207.60
Decreto 474		\$ 190.48	\$ 150.16	\$ 173.41	

FUENTE: RESUMENES DE PLANILLAS - PAGADURIA DE PENSIONES, DEPARTAMENTO DE TESORERIA

