



INSTITUTO NACIONAL  
DE PENSIONES DE LOS  
EMPLEADOS PÚBLICOS

# BOLETÍN ESTADÍSTICO JULIO -DICIEMBRE 2021

Depende de: GERENCIA  
Elaboración y Diseño: UNIDAD DE PLANIFICACIÓN

---

Instituto Nacional de Pensiones de los Empleados Públicos  
Entre 15 y 17 Calle Poniente, Centro de Gobierno, San Salvador,  
El Salvador, Centroamérica.  
Teléfonos: 2247-9700  
Sitio web: [www.inpep.gob.sv](http://www.inpep.gob.sv)

JUNTA DIRECTIVA DEL INPEP

DIRECTOR PRESIDENTE

Dr. José Nicolás Ascencio Hernández

MINISTERIO DE HACIENDA

Lic. Ruben Nehemías Ordoñez Gutiérrez-Director Propietario (desde 13 octubre 2020 hasta 22 junio 2021)

Sustituido por:

Licda. Karen Beatriz Vásquez Rivas-Directora Propietaria (desde 22 de junio a la fecha)

MINISTERIO DE EDUCACIÓN

Lic. René Mauricio Mendoza – Director Propietario (desde 17 julio 2019)

Lic. Marvin Alfredo López Lovos – Director Suplente (desde 17 julio 2019)

MINISTERIO DE TRABAJO Y PREVISIÓN SOCIAL

Licda. Ana Yessika Morales de Barrera – Directora Propietaria (desde 17 octubre 2019)

Lic. José Antonio Montenegro Cruz – Director Suplente (desde 17 octubre 2019)

MINISTERIO DE SALUD

Licda. Brenda Rebeca Chavez Aquino - Directora propietaria (desde 7 de diciembre 2020)

Dra. Roxana Beatriz Magaña Noyola - Directora suplente (desde 16 de marzo 2020)

MINISTERIO DE GOBERNACIÓN Y DESARROLLO TERRITORIAL

Sr. Jorge Alberto Castro Reyes-Director propietario (desde 30 junio 2020 al 07 septiembre 2021)

Sr. Yonatan Francisco Ramírez López-Director suplente (desde 18 agosto 2020 al 07 septiembre 2021)

Sustituidos por:

Lic. Carlos Mauricio Rodríguez Bonilla-Director propietario (desde 16 septiembre 2021)

Licda. Flor de María Platero Aguilar-Directora suplente (desde 16 septiembre 2021)

ASOCIACIÓN NACIONAL DE MAESTROS JUBILADOS DE EL SALVADOR - ANMJES

Licda. Gloria Esperanza Minero de Torres - Directora Propietaria (desde 13 junio 2018 hasta 13 junio 2021)

Prof. Rosa Alberta Rodríguez - Directora Suplente (desde 13 junio 2018 hasta 13 de junio 2021)

Prof. Rosa Alberta Rodríguez - Directora Propietaria (desde 27 de julio 2021 a la fecha)

Licda. Gloria Esperanza Minero de Torres - Directora Suplente (desde 27 de julio 2021 a la fecha)

SECRETARIA

Licda. Silvia Marlene Rosa de Flores

## CONSEJO SUPERIOR DE VIGILANCIA DEL INPEP

### MINISTERIO DE HACIENDA

Licda. Karen Juanita Santos de López-Presidente (desde 5 de noviembre 2020)

Licda. Delia Lorena Reyes Bonilla - Presidenta Suplente (18 junio 2019)

Lic. Mauricio Sosa de la Cruz - Secretario Propietario (desde 18 junio 2019)

Lic. Luis Enrique Sánchez Castro - Secretario Suplente (desde 18 junio 2019)

Lic. René Roberto Flores Martínez - Consejal Propietario (desde 18 junio 2019)

Lic. Humberto Barrera Salinas - Consejal Suplente (desde 18 junio 2019)

### ASOCIACIÓN NACIONAL DE MAESTROS JUBILADOS DE EL SALVADOR - ANMJES

Lic. José Cristóbal Parada Rodríguez - Consejal Propietario (desde 7 diciembre 2021)

### ASOCIACIÓN NACIONAL DE EDUCADORES SALVADOREÑOS - ANDES 21 DE JUNIO

Prof. Rigoberto Aguilar Clímaco - Consejal Propietario (desde 7 diciembre 2021)

Prof. José Orlando Salguero García - Consejal Suplente (desde 7 diciembre 2021)

#### SUBGERENTES Y JEFES DE UNIDADES:

- SUBGERENTE DE TECNOLOGIA E INFORMACION  
Ing. Abraham Asdrúbal Espinoza Santiago
- SUBGERENTE DE PRESTACIONES  
Licda. Helen Beatriz Climático Esquivel  
(AD HONOREM)
- SUGERENTE ADMINISTRATIVA  
Licda. Deysi Nohemí Ramírez Flores
- UNIDAD DE AUDITORÍA INTERNA  
Licda. Sandra Elizabeth Pineda
- UNIDAD DE RIESGOS  
José Iván, Vásquez González
- UNIDAD DE OFICIALIA DE CUMPLIMIENTO  
Licda. Flor de María Paniagua Crespín
- UNIDAD DE ACCESO A LA INFORMACION PUBLICA  
Licda. Jackeline Seusy Avólevan Arévalo
- UNIDAD DE CIBERSEGURIDAD  
Ing. Oscar Enrique Santos
- UNIDAD DE COMUNICACIONES  
Lic. Johanna Gisselle Pinto Miranda  
Lic. Yesenia Serrano
- UNIDAD FINANCIERA INSTITUCIONAL  
Lic. Rafael Antonio Rodríguez Medina
- UNIDAD JURIDICA  
Lic. Napoleón Alexis López Sánchez
- UNIDAD DE ADQUISICIONES Y CONTRATACIONES  
Licda. Roxana Bolaños Elizabeth Beltrán
- UNIDAD ESPECIALIZADAS/  
PLANIFICACIÓN  
Licda. Lorena Marisol García Castro
- UNIDAD ESPECIALIZADAS/ GÉNERO  
Licda. Iris Elizabeth Valencia Rodríguez
- UNIDAD ESPECIALIZADAS/ AMBIENTAL  
Licda. Belinda Ivonne Guevara
- UNIDAD ESPECIALIZADAS/ GESTION DE COOPERACION Y PROYECTOS  
Licda. Lorena Marisol García Castro.  
(AD HONOREM)

---

## MISIÓN

Somos la institución previsional con experiencia en Seguridad Social que administra con responsabilidad los recursos económicos destinados al pago oportuno de las prestaciones; así como a la atención integral a través de programas sociales a favor de nuestros pensionados y asegurados.

## VISIÓN

Ser la Institución Previsional con mayor prestigio, garantizando e innovando en la prestación de servicios, contribuyendo al Bienestar Social de nuestros pensionados y asegurados.

El Instituto Nacional de Pensiones de los Empleados Públicos (INPEP) presenta el boletín estadístico correspondiente al segundo semestre del año 2021, con el objetivo de "Ofrecer información estadística sobre el funcionamiento y desarrollo del Sistema Previsional que administra el INPEP".

La información estadística corresponde al período comprendido entre el primero de julio al 31 de diciembre de 2021, se presenta en cuatro capítulos, detallados a continuación:

Se presenta en cuatro capítulos, detallados a continuación:

- **Capítulo I: Población Cotizante.** Se reporta información de los trabajadores civiles del Servicio Público que participan en el sostenimiento financiero del Sistema Previsional del INPEP, distribuida por rangos de edad y zona geográfica.
- **Capítulo II: Población Pensionada.** Información de la población que forma parte del Sistema Previsional del INPEP, haciendo uso de éste en forma de pensiones y otros beneficios.
- **Capítulo III: Programa de Pensiones.** El objetivo es mostrar en forma demográfica y financiera el desarrollo de la principal misión del INPEP: El otorgamiento de pensiones.
- **Capítulo IV: Ingresos y Egresos.** Se muestra el comportamiento de los principales rubros que conforman el Sistema Financiero del INPEP.

El Boletín Estadístico se convierte en fuente de hechos trascendentales y procesamiento de datos, destinados a aquellos usuarios que necesitan de información, siempre que se cite como fuente el presente documento.



|  | página |
|--|--------|
| <b>POBLACION COTIZANTE</b>   |        |
| Población Cotizante del INPEP .....  | 1 y 2  |
| <b>POBLACION PENSIONADA</b>  |        |
| Población pensionada por el INPEP .....  | 3 y 4  |
| Población pensionada por Invalidez, clasificada según rangos de edad .....   | 5      |
| Población pensionada por Vejez, clasificada según rangos de edad .....   | 6      |
| Población pensionada por Viudez, clasificada según rangos de edad .....  | 7      |
| Población pensionada por Orfandad, clasificada según rangos de edad .....  | 8      |
| Población pensionada por Ascendencia, clasificada según rangos de edad .....   | 9      |
| Muertes reportadas .....   | 10     |
| Nuevas pensiones .....   | 11     |
| <b>PROGRAMA DE PENSIONES</b>   |        |
| Ingreso de solicitudes para tener derecho a pensión .....  | 12     |
| Cotizantes voluntarios .....   | 13     |
| Pensiones aprobadas .....  | 14     |
| Comparación: Solicitudes ingresadas - pensiones aprobadas .....  | 15     |
| Asignaciones aprobadas .....   | 16     |
| Pago retroactivo de las pensiones aprobadas .....  | 16     |
| <b>INGRESOS Y EGRESOS</b>  |        |
| Ingresos de gestión reportados .....   | 17     |
| Egresos de gestión reportados .....  | 18     |
| Total de ingresos y egresos reportados .....   | 19     |
| Ingresos en concepto de cotizaciones y aportaciones .....  | 20     |
| Consolidado de los Gastos Previsionales .....  | 21     |
| Egresos en concepto de pensiones y otras prestaciones - LEY INPEP<br>RECURSOS PROPIOS .....                          | 22     |
| Consolidado de Egresos en concepto de pensiones y otras<br>prestaciones - LEY INPEP- TRANSFERENCIAS CORRIENTES ..... | 22     |
| Egresos en concepto de pensiones y otras prestaciones - DECRETO 667 .....  | 23     |
| Egresos en concepto de pensiones y otras prestaciones - DECRETO 474 .....  | 23     |
| Egresos en concepto de pensiones y otras prestaciones - ISSS .....   | 24     |
| Egresos en concepto de pensiones y otras prestaciones - LEY INPEP -<br>TRANSFERENCIAS CORRIENTES .....               | 24     |
| Egresos en concepto de pensiones y otras prestaciones - LEY INPEP -<br>FONDO GENERAL .....                           | 25     |
| Egresos por auxilios de sepelio .....  | 26     |
| Monto de la pensión promedio .....   | 27     |

# Capítulo I

## Población Cotizante

Cuadro No. 1  
**POBLACION COTIZANTE AÑO 2021**  
 POR RANGOS DE EDAD Y SEXO  
 AL 31 DE DICIEMBRE DE 2021

| RANGOS DE EDAD  | HOMBRES      |              | MUJERES      |               | TOTAL        |              |
|-----------------|--------------|--------------|--------------|---------------|--------------|--------------|
|                 | Número       | %            | Número       | %             | Número       | %            |
| De 40 a 44 años | 1            | 0.04         | 0            | 0.00          | 1            | .02543       |
| De 45 a 49 años | 2            | 0.08         | 0            | 0.00          | 2            | .05086       |
| De 50 a 54 años | 1            | 0.04         | 0            | 0.01          | 1            | .02543       |
| De 55 a 59 años | 49           | 2.02         | 36           | 2.39          | 85           | 2.16175      |
| De 60 a 64 años | 1,393        | 57.37        | 927          | 61.64         | 2,320        | 59.00305     |
| De 65 a 69 años | 596          | 24.55        | 346          | 23.01         | 942          | 23.95727     |
| De 70 a 74 años | 250          | 10.30        | 139          | 9.24          | 389          | 9.89318      |
| De 75 a 79 años | 96           | 3.95         | 45           | 2.99          | 141          | 3.58596      |
| De 80 ó más     | 40           | 1.65         | 11           | 0.73          | 51           | 1.29705      |
| <b>TOTAL</b>    | <b>2,428</b> | <b>100.0</b> | <b>1,504</b> | <b>100.00</b> | <b>3,932</b> | <b>100.0</b> |

FUENTE: DEPTO. TESORERIA SECCIÓN RECAUDACIONES

Gráfica No. 1  
**POBLACION COTIZANTE AÑO 2021**  
 POR SEXO Y RANGOS DE EDAD  
 AL 31 DE DICIEMBRE DE 2021

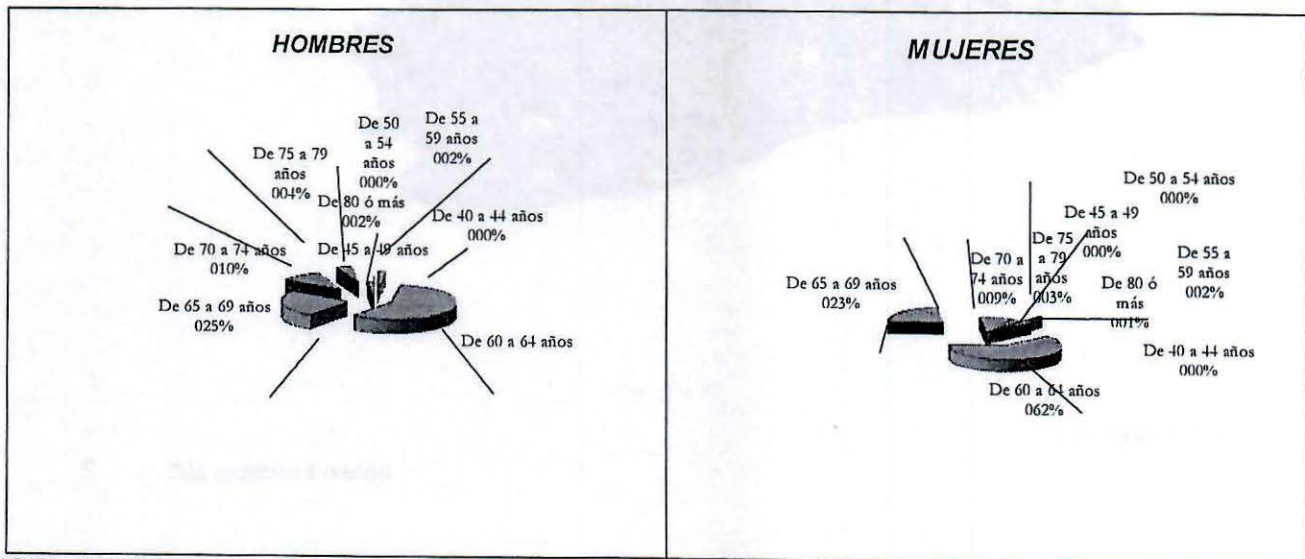

FUENTE: CUADRO No. 1

CUADRO No. 2  
POBLACION COTIZANTE AL INPEP  
AL 31 DE DICIEMBRE 2021

| Departamentos del país | Sexo    |         | TOTAL | %    |
|------------------------|---------|---------|-------|------|
|                        | Hombres | Mujeres |       |      |
| Ahuachapán             | 122     | 70      | 192   | 005% |
| Santa Ana              | 243     | 105     | 348   | 009% |
| Sonsonate              | 93      | 63      | 156   | 004% |
| Chalatenango           | 135     | 78      | 213   | 005% |
| La Libertad            | 157     | 69      | 226   | 006% |
| San Salvador           | 676     | 414     | 1090  | 028% |
| Cuscatlán              | 112     | 44      | 156   | 004% |
| La Paz                 | 177     | 86      | 263   | 007% |
| Cabañas                | 56      | 40      | 96    | 002% |
| San Vicente            | 108     | 90      | 198   | 005% |
| Usulután               | 176     | 135     | 311   | 008% |
| San Miguel             | 187     | 166     | 353   | 009% |
| Morazán                | 107     | 67      | 174   | 004% |
| La Unión               | 79      | 77      | 156   | 004% |
| TOTAL                  | 2428    | 1504    | 3932  | 100% |

FUENTE: DEPTO. TESORERIA SECCIÓN RECAUDACIONES

GRAFICA No. 2  
POBLACION COTIZANTE AL INPEP  
DISTRIBUIDA GEOGRAFICAMENTE  
AL 31 DE DICIEMBRE DE 2021

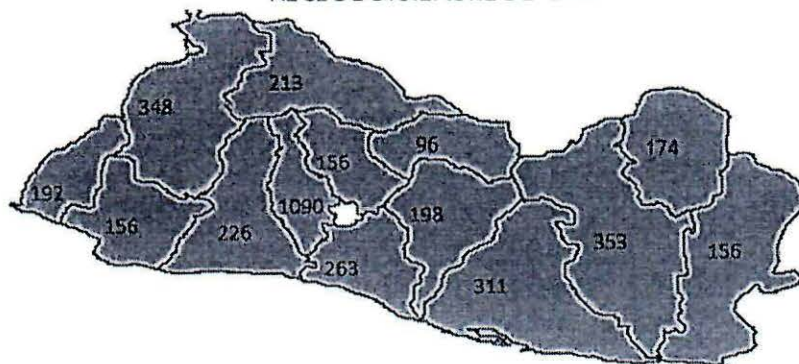

FUENTE: CUADRO No. 2

Capítulo II  
Población Pensionada

CUADRO No. 3  
POBLACION PENSIONADA POR EL INPEP  
AL 31 DE DICIEMBRE DE 2021

| SISTEMA PREVISIONAL | REGIMEN: ADMITIVO. Y DOCENTE | %             |
|---------------------|------------------------------|---------------|
| Ley INPEP           | 31,878                       | 63.8%         |
| Decreto 667         | 6,805                        | 14.2%         |
| Decreto 474         | 603                          | 1.3%          |
| Coord. ISSS         | 10,138                       | 20.7%         |
| <b>TOTAL</b>        | <b>49,424</b>                | <b>100.0%</b> |

FUENTE: SUBGERENCIA DE INFORMÁTICA

GRAFICA No. 3  
POBLACION PENSIONADA POR EL INPEP  
AL 31 DE DICIEMBRE DE 2021



FUENTE: CUADRO No. 3



CUADRO No. 4  
POBLACION PENSIONADA DEL INPEP  
CLASIFICADA SEGUN ESPECIFICO DE PENSION  
AL 31 DE DICIEMBRE DE 2021

| SISTEMA PREVISIONAL | AL MES DE |        |            |         |           |           |
|---------------------|-----------|--------|------------|---------|-----------|-----------|
|                     | JULIO     | AGOSTO | SEPTIEMBRE | OCTUBRE | NOVIEMBRE | DICIEMBRE |
| LEY INPEP           | 31,575    | 31,716 | 31,844     | 31,850  | 31,811    | 31,878    |
| Invalidez           | 309       | 310    | 309        | 308     | 305       | 302       |
| Vejez               | 20,227    | 20,263 | 20,189     | 20,152  | 20,050    | 20,009    |
| Viudez              | 10,279    | 10,429 | 10,628     | 10,662  | 10,713    | 10,809    |
| Orfandad            | 657       | 614    | 620        | 631     | 648       | 666       |
| Ascendientes        | 103       | 100    | 98         | 97      | 95        | 92        |
| DECRETO 667         | 6,754     | 6,822  | 6,786      | 6,785   | 6,773     | 6,805     |
| Vejez               | 5,051     | 5,051  | 4,992      | 4,954   | 4,912     | 4,904     |
| Viudez              | 1,624     | 1,698  | 1,715      | 1,743   | 1,773     | 1,816     |
| Orfandad            | 77        | 71     | 77         | 86      | 86        | 83        |
| Ascendientes        | 2         | 2      | 2          | 2       | 2         | 2         |
| DECRETO 474         | 628       | 631    | 619        | 610     | 599       | 603       |
| Vejez               | 249       | 254    | 241        | 227     | 223       | 226       |
| Viudez              | 234       | 231    | 231        | 234     | 232       | 234       |
| Orfandad            | 145       | 146    | 147        | 149     | 144       | 143       |
| Ascendientes        |           |        |            |         |           |           |
| COORDINADAS ISSS    | 9,848     | 10,010 | 10,045     | 10,107  | 10,119    | 10,138    |
| Invalidez           | 32        | 31     | 30         | 31      | 31        | 31        |
| Vejez               | 7,561     | 7,598  | 7,565      | 7,556   | 7,501     | 7,493     |
| Viudez              | 2,099     | 2,227  | 2,271      | 2,323   | 2,373     | 2,395     |
| Orfandad            | 128       | 128    | 149        | 167     | 184       | 188       |
| Ascendientes        | 28        | 26     | 30         | 30      | 30        | 31        |
| TOTAL               | 48,805    | 49,179 | 49,294     | 49,352  | 49,302    | 49,424    |
| Invalidez           | 341       | 341    | 339        | 339     | 336       | 333       |
| Vejez               | 33,088    | 33,166 | 32,987     | 32,889  | 32,686    | 32,632    |
| Viudez              | 14,236    | 14,585 | 14,845     | 14,962  | 15,091    | 15,254    |
| Orfandad            | 1,007     | 959    | 993        | 1,033   | 1,062     | 1,080     |
| Ascendientes        | 133       | 128    | 130        | 129     | 127       | 125       |

FUENTE: SUBGERENCIA DE TECNOLOGÍA E INFORMACIÓN-SIE

CUADRO No. 5  
**POBLACION PENSIONADA POR INVALIDEZ**  
 CLASIFICADA SEGUN RANGOS DE EDAD Y REGIMEN  
 AL 31 DE DICIEMBRE DE 2021

| RANGOS DE EDAD   | SISTEMA PREVISIONAL |             |             |             |            | %              |
|------------------|---------------------|-------------|-------------|-------------|------------|----------------|
|                  | Ley INPEP           | Decreto 667 | Decreto 474 | Coord. ISSS | Total      |                |
| Menos de 20 años | 0                   | 0           | 0           | 0           | 0          | 0.00%          |
| de 20 a 24 años  | 0                   | 0           | 0           | 0           | 0          | 0.00%          |
| de 25 a 29 años  | 0                   | 0           | 0           | 0           | 0          | 0.00%          |
| de 30 a 34 años  | 0                   | 0           | 0           | 0           | 0          | 0.00%          |
| de 35 a 39 años  | 0                   | 0           | 0           | 0           | 0          | 0.00%          |
| de 40 a 44 años  | 0                   | 0           | 0           | 0           | 0          | 0.00%          |
| de 45 a 49 años  | 3                   | 0           | 0           | 1           | 4          | 1.20%          |
| de 50 a 54 años  | 6                   | 0           | 0           | 2           | 8          | 2.40%          |
| de 55 a 59 años  | 20                  | 0           | 0           | 2           | 22         | 6.61%          |
| de 60 a 64 años  | 34                  | 0           | 0           | 3           | 37         | 11.11%         |
| De 65 años y más | 239                 | 0           | 0           | 23          | 262        | 78.67%         |
| <b>TOTAL</b>     | <b>302</b>          | <b>0</b>    | <b>0</b>    | <b>31</b>   | <b>333</b> | <b>100.00%</b> |

FUENTE: SUBGERENCIA DE TECNOLOGÍA E INFORMACIÓN-SIE

GRAFICA No. 4  
**DISTRIBUCION DE LA POBLACION PENSIONADA POR INVALIDEZ**  
 CLASIFICADA SEGUN RANGOS DE EDAD  
 AL 31 DE DICIEMBRE DE 2021

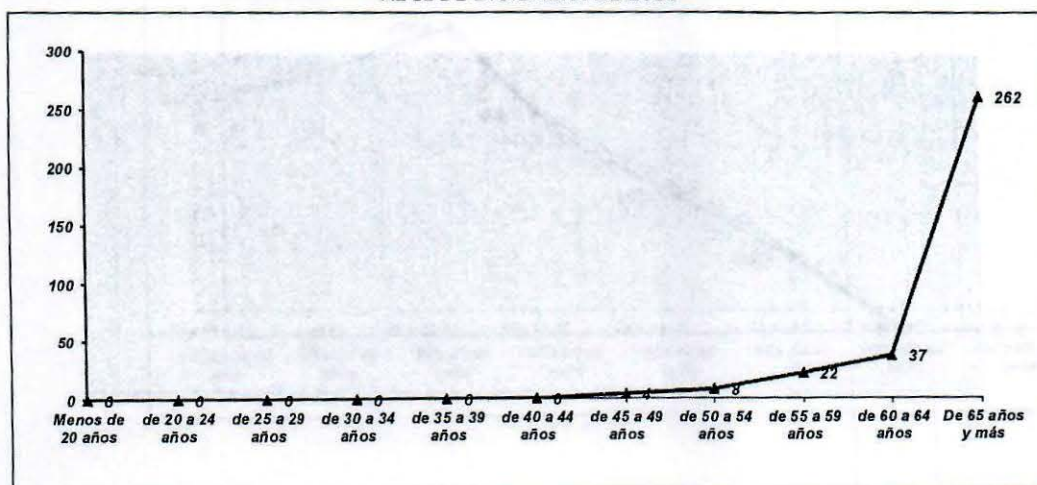

FUENTE: CUADRO No. 5

CUADRO No. 6  
POBLACION PENSIONADA POR VEJEZ  
CLASIFICADA SEGUN RANGOS DE EDAD Y REGIMEN  
AL 31 DE DICIEMBRE DE 2021

| RANGOS DE EDAD   | SISTEMA PREVISIONAL |              |             |              |               | %              |
|------------------|---------------------|--------------|-------------|--------------|---------------|----------------|
|                  | Ley INPEP           | Decreto 667  | Decreto 474 | Coord. ISSS  | Total         |                |
| Menos de 50 años | 0                   | 0            | 0           | 0            | 0             | 0.00%          |
| de 50 a 54 años  | 0                   | 0            | 0           | 0            | 0             | 0.00%          |
| de 55 a 59 años  | 0                   | 0            | 0           | 0            | 0             | 0.00%          |
| de 60 a 64 años  | 1,576               | 5            | 0           | 451          | 2,032         | 6.23%          |
| de 65 a 69 años  | 2,359               | 10           | 0           | 1,314        | 3,683         | 11.29%         |
| de 70 a 74 años  | 3,253               | 109          | 0           | 1,877        | 5,239         | 16.05%         |
| de 75 a 79 años  | 5,229               | 1,075        | 0           | 1,874        | 8,178         | 25.05%         |
| de 80 a 84 años  | 3,627               | 2,228        | 3           | 1,294        | 7,152         | 21.92%         |
| De 85 años y más | 3,965               | 1,477        | 223         | 683          | 6,348         | 19.45%         |
| <b>TOTAL</b>     | <b>20,009</b>       | <b>4,904</b> | <b>226</b>  | <b>7,493</b> | <b>32,632</b> | <b>100.00%</b> |

FUENTE: SUBGERENCIA DE TECNOLOGÍA E INFORMACIÓN-SIE

GRAFICA No. 5  
DISTRIBUCION DE LA POBLACION PENSIONADA POR VEJEZ  
CLASIFICADA SEGUN RANGOS DE EDAD  
AL 31 DE DICIEMBRE DE 2021

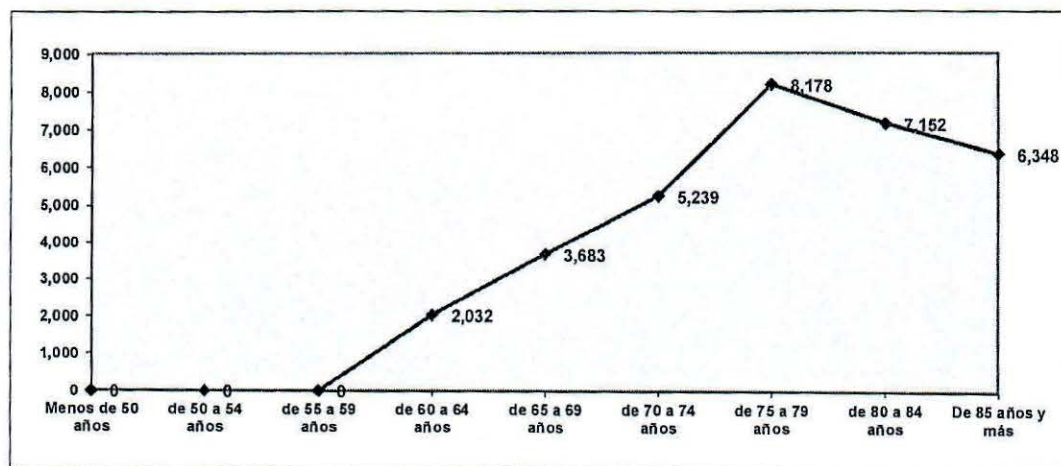

FUENTE: CUADRO No. 6

CUADRO No. 7  
POBLACION PENSIONADA POR VIUDEZ  
CLASIFICADA SEGUN RANGOS DE EDAD Y REGIMEN  
AL 31 DE DICIEMBRE DE 2021

| RANGOS DE EDAD   | SISTEMA PREVISIONAL |             |             |             |        | %      |
|------------------|---------------------|-------------|-------------|-------------|--------|--------|
|                  | Ley INPEP           | Decreto 667 | Decreto 474 | Coord. ISSS | Total  |        |
| Menos de 20 años | 1                   | 0           | 1           | 2           | 4      | 0.03%  |
| de 20 a 24 años  | 0                   | 0           | 0           | 0           | 0      | 0.00%  |
| de 25 a 29 años  | 1                   | 0           | 0           | 0           | 1      | 0.01%  |
| de 30 a 34 años  | 3                   | 0           | 0           | 1           | 4      | 0.03%  |
| de 35 a 39 años  | 18                  | 2           | 0           | 6           | 26     | 0.18%  |
| de 40 a 44 años  | 28                  | 8           | 0           | 11          | 47     | 0.32%  |
| de 45 a 49 años  | 83                  | 10          | 0           | 34          | 127    | 0.86%  |
| de 50 a 54 años  | 194                 | 22          | 1           | 65          | 282    | 1.92%  |
| de 55 a 59 años  | 519                 | 51          | 1           | 146         | 717    | 4.87%  |
| de 60 a 64 años  | 935                 | 85          | 2           | 259         | 1,281  | 8.70%  |
| De 65 años y más | 9,027               | 1,426       | 221         | 1,553       | 12,227 | 83.09% |
| TOTAL            | 10,809              | 1,604       | 226         | 2,077       | 14,716 | 100%   |

FUENTE: SUBGERENCIA DE TECNOLOGÍA E INFORMACIÓN-SIE

GRAFICA No. 6  
DISTRIBUCION DE LA POBLACION PENSIONADA POR VIUDEZ  
CLASIFICADA SEGUN RANGOS DE EDAD  
AL 31 DE DICIEMBRE DE 2021

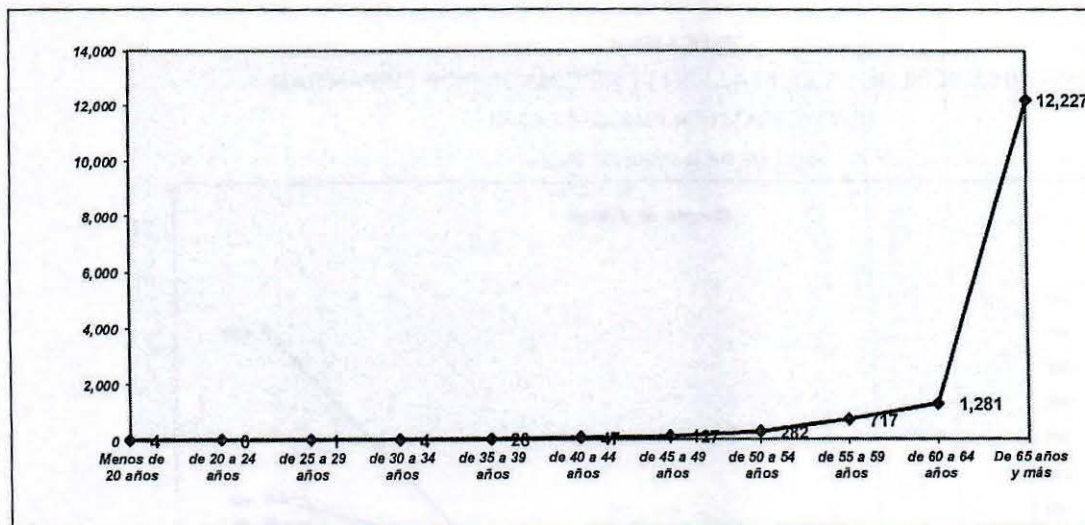

FUENTE: CUADRO No. 7

CUADRO No. 8  
POBLACION PENSIONADA POR ORFANDAD  
CLASIFICADA SEGUN RANGOS DE EDAD Y REGIMEN  
AL 31 DE DICIEMBRE DE 2021

| RANGOS DE EDAD   | SISTEMA PREVISIONAL |             |             |             |              | %           |
|------------------|---------------------|-------------|-------------|-------------|--------------|-------------|
|                  | Ley INPEP           | Decreto 667 | Decreto 474 | Coord. ISSS | Total        |             |
| Menos de 1 año   | 0                   | 0           | 0           | 0           | 0            | 0.00%       |
| de 1 año         | 0                   | 0           | 0           | 0           | 0            | 0.00%       |
| de 2 años        | 0                   | 0           | 0           | 0           | 0            | 0.00%       |
| de 3 años        | 0                   | 0           | 0           | 0           | 0            | 0.00%       |
| de 4 años        | 1                   | 0           | 0           | 0           | 1            | 0.09%       |
| de 5 años        | 0                   | 0           | 0           | 0           | 0            | 0.00%       |
| de 6 años        | 0                   | 0           | 0           | 0           | 0            | 0.00%       |
| de 7 años        | 2                   | 0           | 0           | 1           | 3            | 0.28%       |
| de 8 años        | 1                   | 0           | 0           | 2           | 3            | 0.28%       |
| de 9 años        | 5                   | 0           | 0           | 1           | 6            | 0.56%       |
| de 10 años       | 5                   | 2           | 0           | 1           | 8            | 0.74%       |
| de 11 años       | 9                   | 0           | 0           | 0           | 9            | 0.83%       |
| de 12 años       | 4                   | 1           | 0           | 4           | 9            | 0.83%       |
| de 13 años       | 9                   | 0           | 0           | 3           | 12           | 1.11%       |
| de 14 años       | 10                  | 2           | 0           | 2           | 14           | 1.30%       |
| de 15 años       | 10                  | 2           | 0           | 11          | 23           | 2.13%       |
| de 16 años       | 10                  | 5           | 0           | 9           | 24           | 2.22%       |
| de 17 años       | 27                  | 1           | 0           | 15          | 43           | 3.98%       |
| de 18 años       | 23                  | 2           | 0           | 7           | 32           | 2.96%       |
| de 19 años       | 16                  | 1           | 0           | 10          | 27           | 2.50%       |
| De 20 años y más | 534                 | 67          | 143         | 122         | 866          | 80.19%      |
| <b>TOTAL</b>     | <b>666</b>          | <b>83</b>   | <b>143</b>  | <b>188</b>  | <b>1,080</b> | <b>100%</b> |

FUENTE: SUBGERENCIA DE TECNOLOGÍA E INFORMACIÓN-SIE

GRAFICA No. 7  
DISTRIBUCION DE LA POBLACION PENSIONADA POR ORFANDAD  
CLASIFICADA SEGUN RANGOS DE EDAD  
AL 31 DE DICIEMBRE DE 2021

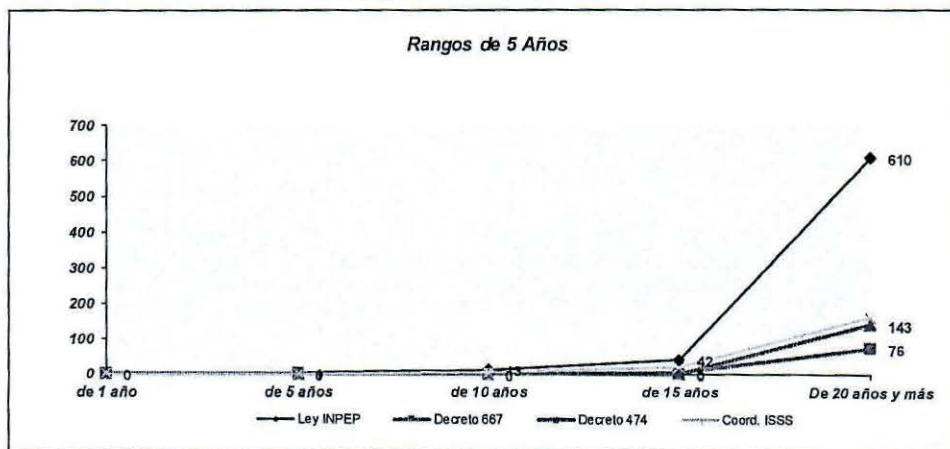

FUENTE: CUADRO No.8

CUADRO No. 9  
**POBLACION PENSIONADA POR ASCENDENCIA**  
 CLASIFICADA SEGUN RANGOS DE EDAD Y REGIMEN  
 AL 31 DE DICIEMBRE DE 2021

| RANGOS DE EDAD   | SISTEMA PREVISIONAL |             |             |             |            | %           |
|------------------|---------------------|-------------|-------------|-------------|------------|-------------|
|                  | Ley INPEP           | Decreto 667 | Decreto 474 | Coord. ISSS | Total      |             |
| Menos de 60 años | 0                   | 0           | 0           | 0           | 0          | 0.00%       |
| de 60 a 64 años  | 0                   | 0           | 0           | 0           | 0          | 0.00%       |
| de 65 a 69 años  | 0                   | 0           | 0           | 0           | 0          | 0.00%       |
| de 70 a 74 años  | 0                   | 0           | 0           | 0           | 0          | 0.00%       |
| de 75 a 79 años  | 2                   | 0           | 0           | 2           | 4          | 3.20%       |
| de 80 a 84 años  | 7                   | 0           | 0           | 2           | 9          | 7.20%       |
| De 85 años y más | 83                  | 2           | 0           | 27          | 112        | 89.60%      |
| <b>TOTAL</b>     | <b>92</b>           | <b>2</b>    | <b>0</b>    | <b>31</b>   | <b>125</b> | <b>100%</b> |

FUENTE: SUBGERENCIA DE TECNOLOGÍA E INFORMACIÓN-SIE

GRAFICA No. 8  
**DISTRIBUCION DE LA POBLACION PENSIONADA POR ASCENDENCIA**  
 AL 31 DE DICIEMBRE DE 2021

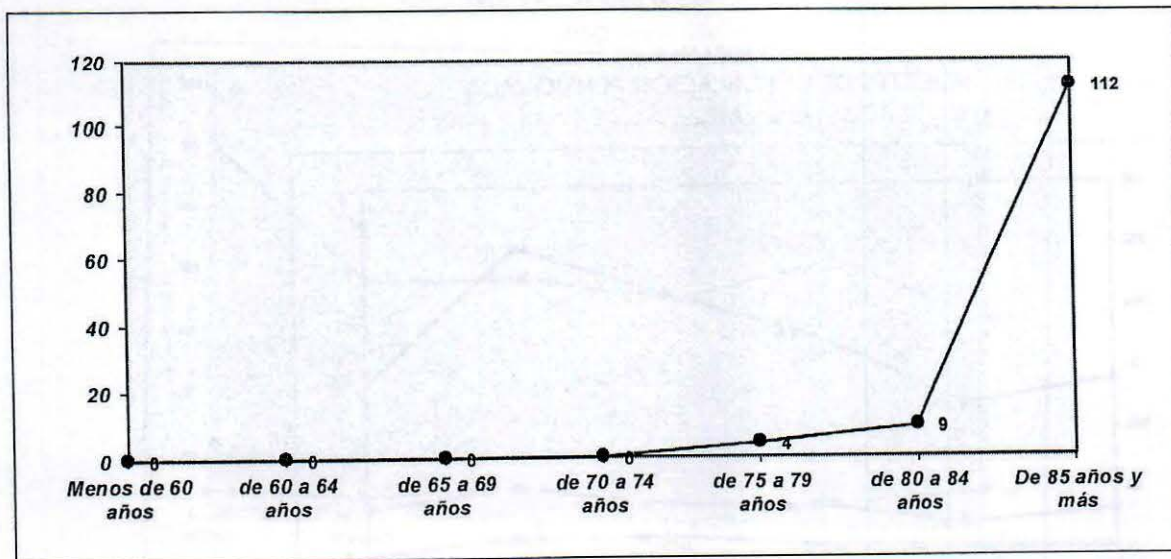

FUENTE: CUADRO No. 9

CUADRO No. 14  
PENSIONES APROBADAS  
CLASIFICADAS SEGUN ESPECIFICO DE PENSION Y RESPONSABILIDAD FINANCIERA  
REGIMEN ADMINISTRATIVO Y DOCENTE  
JULIO - DICIEMBRE 2021

| RESPONSABILIDAD FINANCIERA | INVALIDEZ |       | VEJEZ |               | VIUDEZ |               | ORFANDAD |              | ASCENDIENTES |             | TOTAL |               |
|----------------------------|-----------|-------|-------|---------------|--------|---------------|----------|--------------|--------------|-------------|-------|---------------|
|                            | No.       | Monto | No.   | Monto         | No.    | Monto         | No.      | Monto        | No.          | Monto       | No.   | Monto         |
| INPEP                      | 0         | \$ -  | 225   | \$ 189,027.88 | 734    | \$ 195,484.56 | 79       | \$ 12,930.97 | 9            | \$ 2,270.51 | 1047  | \$ 399,713.92 |
| JULIO                      | 0         | \$ -  | 90    | \$ 61,817.04  | 152    | \$ 46,812.80  | 21       | \$ 3,216.94  | 0            | \$ -        | 263   | \$ 111,846.78 |
| AGOSTO                     | 0         | \$ -  | 19    | \$ 23,277.62  | 108    | \$ 25,955.48  | 17       | \$ 5,189.38  | 2            | \$ 591.65   | 146   | \$ 55,014.13  |
| SEPTIEMBRE                 | 0         | \$ -  | 42    | \$ 37,840.24  | 183    | \$ 45,950.55  | 12       | \$ 1,215.33  | 2            | \$ 511.77   | 239   | \$ 85,517.89  |
| OCTUBRE                    | 0         | \$ -  | 27    | \$ 23,473.69  | 141    | \$ 35,432.63  | 5        | \$ 1,103.29  | 2            | \$ 260.36   | 175   | \$ 60,269.97  |
| NOVIEMBRE                  | 0         | \$ -  | 31    | \$ 26,385.11  | 72     | \$ 20,509.98  | 18       | \$ 1,191.98  | 2            | \$ 492.23   | 123   | \$ 48,579.30  |
| DICIEMBRE                  | 0         | \$ -  | 16    | \$ 16,234.18  | 78     | \$ 20,823.12  | 6        | \$ 1,014.05  | 1            | \$ 414.50   | 101   | \$ 38,485.85  |
| HACIENDA                   | 0         | \$ -  | 10    | \$ 1,026.08   | 76     | \$ 4,003.92   | 4        | \$ 333.59    | 0            | \$ -        | 90    | \$ 5,363.59   |
| JULIO                      | 0         | \$ -  | 4     | \$ 213.20     | 16     | \$ 1,020.46   | 1        | \$ 147.13    | 0            | \$ -        | 21    | \$ 1,380.79   |
| AGOSTO                     | 0         | \$ -  | 0     | \$ -          | 13     | \$ 780.74     | 2        | \$ 145.50    | 0            | \$ -        | 15    | \$ 926.24     |
| SEPTIEMBRE                 | 0         | \$ -  | 3     | \$ 204.53     | 20     | \$ 1,097.48   | 0        | \$ -         | 0            | \$ -        | 23    | \$ 1,302.01   |
| OCTUBRE                    | 0         | \$ -  | 0     | \$ -          | 14     | \$ 481.46     | 1        | \$ 40.96     | 0            | \$ -        | 15    | \$ 522.42     |
| NOVIEMBRE                  | 0         | \$ -  | 1     | \$ 154.95     | 7      | \$ 536.02     | 0        | \$ -         | 0            | \$ -        | 8     | \$ 690.97     |
| DICIEMBRE                  | 0         | \$ -  | 2     | \$ 453.40     | 6      | \$ 87.76      | 0        | \$ -         | 0            | \$ -        | 8     | \$ 541.16     |
| ISSS                       | 0         | \$ -  | 42    | \$ 5,406.62   | 161    | \$ 9,753.21   | 23       | \$ 972.39    | 4            | \$ 317.38   | 230   | \$ 16,449.60  |
| JULIO                      | 0         | \$ -  | 11    | \$ 332.14     | 38     | \$ 1,983.07   | 4        | \$ 495.18    | 0            | \$ -        | 53    | \$ 2,810.39   |
| AGOSTO                     | 0         | \$ -  | 3     | \$ 30.49      | 25     | \$ 1,167.70   | 7        | \$ 37.98     | 1            | \$ 132.82   | 36    | \$ 1,368.99   |
| SEPTIEMBRE                 | 0         | \$ -  | 10    | \$ 1,869.43   | 42     | \$ 2,559.59   | 2        | \$ 38.58     | 0            | \$ -        | 54    | \$ 4,467.60   |
| OCTUBRE                    | 0         | \$ -  | 8     | \$ 535.99     | 22     | \$ 937.64     | 1        | \$ 16.83     | 2            | \$ 161.39   | 33    | \$ 1,651.85   |
| NOVIEMBRE                  | 0         | \$ -  | 7     | \$ 1,874.26   | 20     | \$ 2,166.77   | 7        | \$ 116.51    | 1            | \$ 23.17    | 35    | \$ 4,180.71   |
| DICIEMBRE                  | 0         | \$ -  | 3     | \$ 764.31     | 14     | \$ 938.44     | 2        | \$ 267.31    | 0            | \$ -        | 19    | \$ 1,970.06   |
| TOTAL                      | 0         | \$ -  | 225   | \$ 195,460.58 | 734    | \$ 209,241.69 | 79       | \$ 14,236.95 | 9            | \$ 2,587.89 | 1047  | \$ 421,527.11 |
| JULIO                      | 0         | \$ -  | 90    | \$ 62,362.38  | 152    | \$ 49,816.33  | 21       | \$ 3,859.25  | 0            | \$ -        | 263   | \$ 116,037.96 |
| AGOSTO                     | 0         | \$ -  | 19    | \$ 23,308.11  | 108    | \$ 27,903.92  | 17       | \$ 5,372.86  | 2            | \$ 724.47   | 146   | \$ 57,309.36  |
| SEPTIEMBRE                 | 0         | \$ -  | 42    | \$ 39,914.20  | 183    | \$ 49,607.62  | 12       | \$ 1,253.91  | 2            | \$ 511.77   | 239   | \$ 91,287.50  |
| OCTUBRE                    | 0         | \$ -  | 27    | \$ 24,009.68  | 141    | \$ 36,851.73  | 5        | \$ 1,161.08  | 2            | \$ 421.75   | 175   | \$ 62,444.24  |
| NOVIEMBRE                  | 0         | \$ -  | 31    | \$ 28,414.32  | 72     | \$ 23,212.77  | 18       | \$ 1,308.49  | 2            | \$ 515.40   | 123   | \$ 53,450.98  |
| DICIEMBRE                  | 0         | \$ -  | 16    | \$ 17,451.89  | 78     | \$ 21,849.32  | 6        | \$ 1,281.36  | 1            | \$ 414.50   | 101   | \$ 40,997.07  |

FUENTE: RESOLUCIONES DE SUBGERENCIA DE PRESTACIONES - INPEP

CUADRO No. 15

COMPARACION: SOLICITUDES INGRESADAS - PENSIONES APROBADAS

DETALLADAS POR MES

JULIO - DICIEMBRE 2021

| MES        | SOLICITUDES INGRESADAS |       |        |       | PENSIONES APROBADAS |       |         |       | DIFERENCIA ENTRE LA APROBACION Y EL INGRESO SOLICITUDES |      |
|------------|------------------------|-------|--------|-------|---------------------|-------|---------|-------|---|------|
|            | Invalidez              | Vejez | Muerte | Total | Invalidez           | Vejez | *Muerte | Total |   |      |
| JULIO      | 0                      | 22    | 149    | 171   | 0                   | 51    | 91      | 142   | 29  | -5%  |
| AGOSTO     | 0                      | 28    | 125    | 153   | 0                   | 73    | 167     | 240   | -87   | 16%  |
| SEPTIEMBRE | 0                      | 28    | 122    | 150   | 0                   | 123   | 166     | 289   | -139  | 26%  |
| OCTUBRE    | 0                      | 27    | 94     | 121   | 0                   | 104   | 111     | 215   | -94   | 18%  |
| NOVIEMBRE  | 0                      | 26    | 125    | 151   | 0                   | 99    | 156     | 255   | -104  | 19%  |
| DICIEMBRE  | 0                      | 15    | 86     | 101   | 0                   | 68    | 174     | 242   | -141  | 26%  |
| TOTAL      | 0                      | 146   | 701    | 847   | 0                   | 518   | 865     | 1383  | -536  | 100% |

FUENTE: DEPTO. DE PENSIONES Y RESOLUCIONES DE PRESIDENCIA, CUADROS No. 12 y 14

\*Las solicitudes de muerte de beneficiarios generan 2 a más pensiones

Gráfica No. 13

COMPARACION: SOLICITUDES INGRESADAS - PENSIONES APROBADAS

JULIO - DICIEMBRE 2021

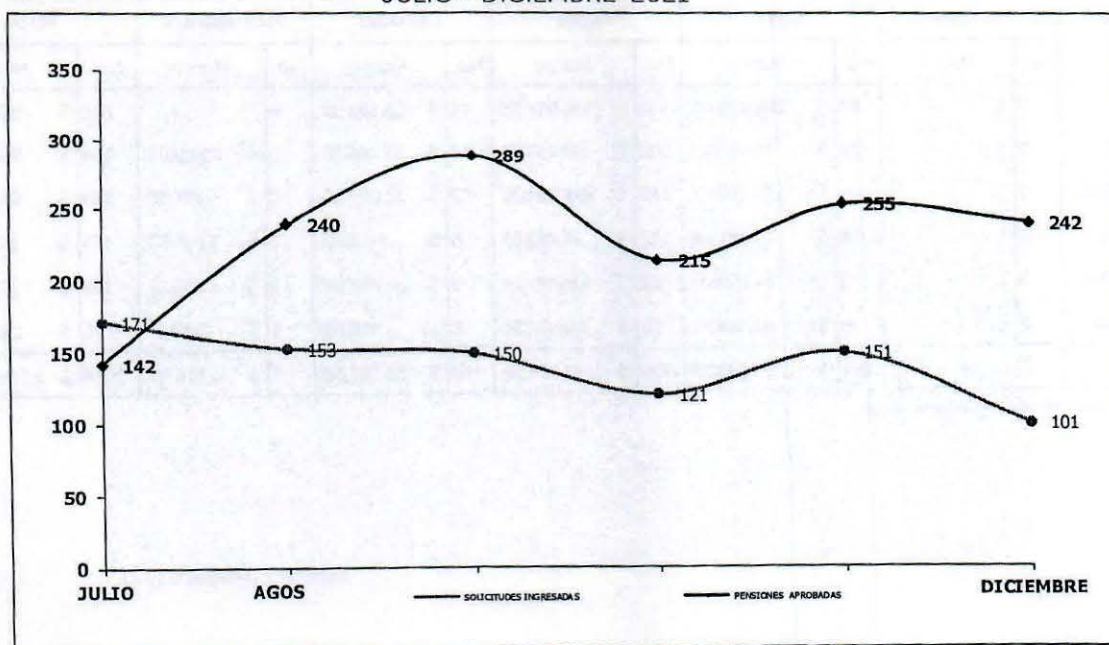



CUADRO No. 16  
ASIGNACIONES APROBADAS  
CLASIFICADAS SEGUN ESPECIFICO DE PENSION  
JULIO - DICIEMBRE 2021

| MESES      | ESPECIFICO DE PENSION |             |       |                 |        |              |          |           |              |       |       |                 |
|------------|-----------------------|-------------|-------|-----------------|--------|--------------|----------|-----------|--------------|-------|-------|-----------------|
|            | Invalidez             |             | Vejez |                 | Viudez |              | Orfandad |           | Ascendientes |       | TOTAL |                 |
|            | No.                   | Monto       | No.   | Monto           | No.    | Monto        | No.      | Monto     | No.          | Monto | No.   | Monto           |
| JULIO      | 0                     | \$ -        | 69    | \$ 212,937.44   | 7      | \$ 10,090.71 | 0        | \$ -      | 0            | \$ -  | 76    | \$ 223,028.15   |
| AGOSTO     | 1                     | \$ 2,416.97 | 29    | \$ 73,725.89    | 3      | \$ 893.11    | 1        | \$ 310.06 | 0            | \$ -  | 34    | \$ 77,346.03    |
| SEPTIEMBRE | 0                     | \$ -        | 100   | \$ 365,375.81   | 9      | \$ 18,820.68 | 1        | \$ 359.08 | 0            | \$ -  | 110   | \$ 384,555.57   |
| OCTUBRE    | 0                     | \$ -        | 90    | \$ 236,641.94   | 4      | \$ 4,296.68  | 0        | \$ -      |              |       | 94    | \$ 240,938.62   |
| NOVIEMBRE  | 0                     | \$ -        | 40    | \$ 81,697.06    | 1      | \$ 1,733.50  | 0        | \$ -      | 0            | \$ -  | 41    | \$ 83,430.56    |
| DICIEMBRE  | 0                     | \$ -        | 48    | \$ 125,738.98   | 4      | \$ 3,384.16  | 0        | \$ -      | 0            | \$ -  | 52    | \$ 129,123.14   |
| TOTAL      | 1                     | \$ 2,416.97 | 376   | \$ 1,096,117.12 | 28     | \$ 39,218.84 | 2        | \$ 669.14 | 0            | \$ -  | 407   | \$ 1,138,422.07 |

FUENTE: RESOLUCIONES DE PRESIDENCIA - INPEP

CUADRO No. 17  
PAGO RETROACTIVO DE LAS PENSIONES APROBADAS  
CLASIFICADAS SEGUN ESPECIFICO DE PENSION  
JULIO - DICIEMBRE 2021

| MESES      | ESPECIFICO DE PENSION |       |       |               |        |                 |          |               |              |              |       |                 |
|------------|-----------------------|-------|-------|---------------|--------|-----------------|----------|---------------|--------------|--------------|-------|-----------------|
|            | Invalidez             |       | Vejez |               | Viudez |                 | Orfandad |               | Ascendientes |              | TOTAL |                 |
|            | No.                   | Monto | No.   | Monto         | No.    | Monto           | No.      | Monto         | No.          | Monto        | No.   | Monto           |
| JULIO      | 0                     | \$ -  | 89    | \$ 368,079.60 | 141    | \$ 356,957.86   | 18       | \$ 58,598.88  | 0            | \$ -         | 248   | \$ 783,636.34   |
| AGOSTO     | 0                     | \$ -  | 19    | \$ 76,013.07  | 102    | \$ 237,267.19   | 13       | \$ 17,461.30  | 2            | \$ 7,109.05  | 136   | \$ 337,850.61   |
| SEPTIEMBRE | 0                     | \$ -  | 41    | \$ 149,580.43 | 183    | \$ 295,884.20   | 12       | \$ 32,004.53  | 2            | \$ 6,257.02  | 238   | \$ 483,726.18   |
| OCTUBRE    | 0                     | \$ -  | 26    | \$ 92,441.08  | 142    | \$ 54,493.65    | 6        | \$ 3,116.45   | 1            | \$ 1,230.67  | 175   | \$ 151,281.85   |
| NOVIEMBRE  | 0                     | \$ -  | 31    | \$ 94,760.63  | 88     | \$ 126,581.14   | 5        | \$ 10,746.04  | 1            | \$ 1,250.10  | 125   | \$ 233,337.91   |
| DICIEMBRE  | 0                     | \$ -  | 8     | \$ 69,758.76  | 79     | \$ 75,990.34    | 8        | \$ 11,458.68  | 1            | \$ 967.17    | 96    | \$ 158,174.95   |
| TOTAL      | 0                     | \$ -  | 214   | \$ 850,633.57 | 735    | \$ 1,147,174.38 | 62       | \$ 133,385.88 | 7            | \$ 16,814.01 | 1018  | \$ 2,148,007.84 |

FUENTE: RESOLUCIONES DE PRESIDENCIA - INPEP

## Capítulo IV

# Ingresos y Egresos

CUADRO No.18  
INGRESOS DE GESTIÓN REPORTADOS  
DETALLADOS POR MES  
JULIO-DICIEMBRE 2021

| MES          | CONCEPTO                    |                                    |                      |                     |                        |                                |                          |                             |                           | TOTAL                    |
|--------------|-----------------------------|------------------------------------|----------------------|---------------------|------------------------|--------------------------------|--------------------------|-----------------------------|---------------------------|--------------------------|
|              | Cotizaciones y Aportaciones | Rendimientos de la Reserva Técnica |                      |                     |                        | Arrendamiento Bienes Inmuebles | Transferencias           | Venta de Bienes y Servicios | Actualizaciones y Ajustes |                          |
|              |                             | Programa de préstamos              | Depositos            | Cuentas de Ahorro   | TOTAL                  |                                |                          |                             |                           |                          |
| JULIO        | \$ 568,047.04               | \$ 22,382.86                       | \$ 37,694.56         | \$ 5,585.83         | \$ 633,710.29          | \$ (2,800.00)                  | \$ 22,915,431.87         | \$ 6,789.76                 | \$ 23,094.68              | \$ 23,576,226.60         |
| AGOSTO       | \$ 906,604.01               | \$ 14,862.60                       | \$ 41,837.15         | \$ 2,684.95         | \$ 965,988.71          | \$ 375.00                      | \$ 22,384,970.77         | \$ 3,347.08                 | \$ 21,979.38              | \$ 23,376,660.94         |
| SEPTIEMBRE   | \$ 822,698.63               | \$ 12,740.84                       | \$ 38,136.34         | \$ 5,788.96         | \$ 879,364.77          | \$ -                           | \$ 21,566,963.05         | \$ 28,862.16                | \$ 26,801.78              | \$ 22,501,991.76         |
| OCTUBRE      | \$ 785,386.60               | \$ 32,803.54                       | \$ 45,889.33         | \$ 2,228.93         | \$ 866,308.40          | \$ -                           | \$ 22,355,352.69         | \$ 3,770.44                 | \$ 34,503.78              | \$ 23,259,935.31         |
| NOVIEMBRE    | \$ 714,108.27               | \$ 20,337.16                       | \$ 47,006.79         | \$ 1,252.92         | \$ 782,705.14          | \$ 250.00                      | \$ 21,270,692.65         | \$ 6,203.42                 | \$ 18,803.56              | \$ 22,078,654.77         |
| DICIEMBRE    | \$ 893,290.13               | \$ 6,697.52                        | \$ 44,666.36         | \$ 4,579.00         | \$ 949,233.01          | \$ -                           | \$ 33,655,062.18         | \$ 3,578.22                 | \$ 10,643.65              | \$ 34,618,517.06         |
| <b>TOTAL</b> | <b>\$ 4,690,134.68</b>      | <b>\$ 109,824.52</b>               | <b>\$ 255,230.53</b> | <b>\$ 22,120.59</b> | <b>\$ 5,077,310.32</b> | <b>\$ (2,175.00)</b>           | <b>\$ 144,148,473.21</b> | <b>\$ 52,551.08</b>         | <b>\$ 135,826.83</b>      | <b>\$ 149,411,986.44</b> |

FUENTE: ESTADOS FINANCIEROS, DEPARTAMENTO DE CONTABILIDAD - INPEP

GRAFICA No. 17  
COMPORTAMIENTO DE INGRESOS DE GESTION  
DETALLADOS POR MES  
AL 31 DE DICIEMBRE DE 2021



FUENTE: CUADRO No. 18

CUADRO No. 19  
EGRESOS DE GESTION REPORTADOS  
DETALLADOS POR MES  
AL 31 DE DICIEMBRE DE 2021

| MES        | CONCEPTO             |                          |                      |                          |                         |   |                 |  |              | TOTAL             |
|------------|----------------------|--------------------------|----------------------|--------------------------|-------------------------|---|-----------------|--|--------------|-------------------|
|            | Gastos Previsionales | Gastos de Administración |                      |                          |                         |   |                 | Costo de Venta y Cargos Calculados <sup>1/</sup> | Otros gastos |                   |
|            |                      | En personal              | En bienes de consumo | En bienes capitalizables | Financieros e Impuestos | Transferencias Corrientes al Sector Pvdado. | TOTAL           |  |              |                   |
| JULIO      | \$ 22.887,616.35     | \$ 335,982.90            | \$ 136,456.81        | \$ 950.00                | \$ 1,714.79             | \$ -  | \$ 475,104.50   | \$ 31,246.04                                     | \$ 4,090.00  | \$ 23,398,056.89  |
| AGOSTO     | \$ 21,960,595.13     | \$ 265,625.87            | \$ 122,730.43        | \$ 2,806.20              | \$ 1,245.23             | \$ -  | \$ 392,407.73   | \$ 37,819.93                                     | \$ 300.00    | \$ 22,391,122.79  |
| SEPTIEMBRE | \$ 22,256,031.03     | \$ 262,347.84            | \$ 79,193.64         | \$ 1,909.89              | \$ 12,973.26            | \$ -  | \$ 356,424.63   | \$ 148,249.51                                    | \$ 7,973.80  | \$ 22,768,678.97  |
| OCTUBRE    | \$ 22,145,103.87     | \$ 260,479.90            | \$ 99,562.34         | \$ 19.90                 | \$ 3,102.85             | \$ -  | \$ 363,164.99   | \$ 31,099.76                                     | \$ 1,407.96  | \$ 22,540,776.58  |
| NOVIEMBRE  | \$ 22,062,451.57     | \$ 543,520.01            | \$ 90,932.39         | \$ 10,340.54             | \$ 5,571.25             | \$ -  | \$ 650,364.19   | \$ 109,360.24                                    | \$ 723.00    | \$ 22,822,899.00  |
| DICIEMBRE  | \$ 35,548,719.45     | \$ 765,782.34            | \$ 299,334.47        | \$ 22,424.12             | \$ 4,606.51             | \$ 8,013.17                                 | \$ 1,100,160.61 | \$ 71,157.96                                     | \$ 1,699.34  | \$ 36,721,737.36  |
| TOTAL      | \$ 146,860,517.40    | \$ 2,433,738.86          | \$ 828,210.08        | \$ 38,450.65             | \$ 29,213.89            | \$ 8,013.17                                 | \$ 3,337,626.65 | \$ 428,933.44                                    | \$ 16,194.10 | \$ 150,643,271.59 |

FUENTE ESTADOS FINANCIEROS, DEPARTAMENTO DE CONTABILIDAD - INPEP

1/: Incluye la reserva de saneamiento de la cartera de préstamos

GRAFICA No. 15  
COMPORTAMIENTO DE EGRESOS DE GESTION  
DETALLADOS POR MES  
AL 31 DE DICIEMBRE DE 2021

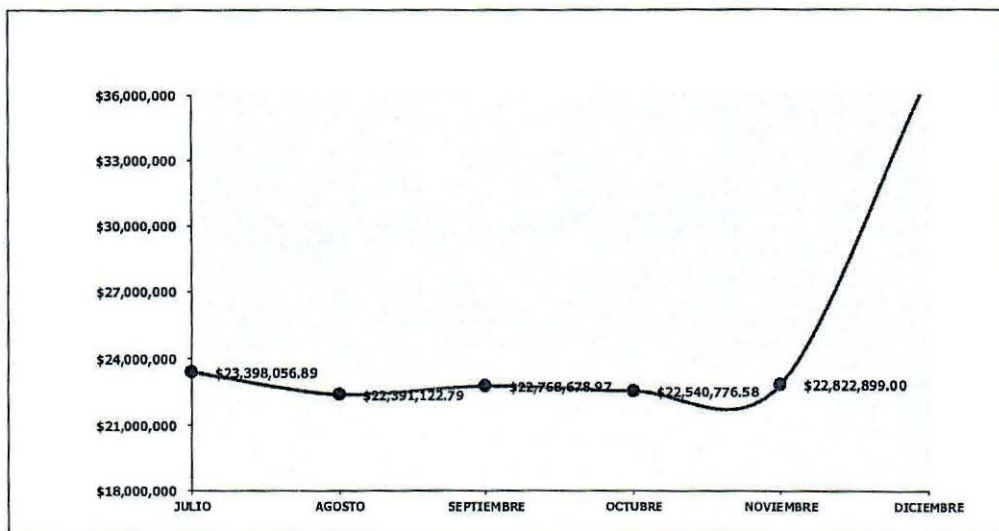

FUENTE CUADRO No. 19

CUADRO No. 20

TOTAL DE INGRESOS Y EGRESOS REPORTADOS

AL 31 DE DICIEMBRE DE 2021

| MES        | CONCEPTO          |                   |                   |
|------------|-------------------|-------------------|-------------------|
|            | INGRESOS          | EGRESOS           | DIFERENCIA        |
| JULIO      | \$ 23,576,226.60  | \$ 23,398,056.89  | \$ 178,169.71     |
| AGOSTO     | \$ 23,376,660.94  | \$ 22,391,122.79  | \$ 985,538.15     |
| SEPTIEMBRE | \$ 22,501,991.76  | \$ 22,768,678.97  | \$ (266,687.21)   |
| OCTUBRE    | \$ 23,259,935.31  | \$ 22,540,776.58  | \$ 719,158.73     |
| NOVIEMBRE  | \$ 22,078,654.77  | \$ 22,822,899.00  | \$ (744,244.23)   |
| DICIEMBRE  | \$ 34,618,517.06  | \$ 36,721,737.36  | \$ (2,103,220.30) |
| TOTAL      | \$ 149,411,986.44 | \$ 150,643,271.59 | \$ (1,231,285.15) |

FUENTE: CUADROS No. 18 y 19

GRAFICA No. 16

COMPORTAMIENTO DE LOS INGRESOS Y EGRESOS REPORTADOS

AL 31 DE DICIEMBRE DE 2021

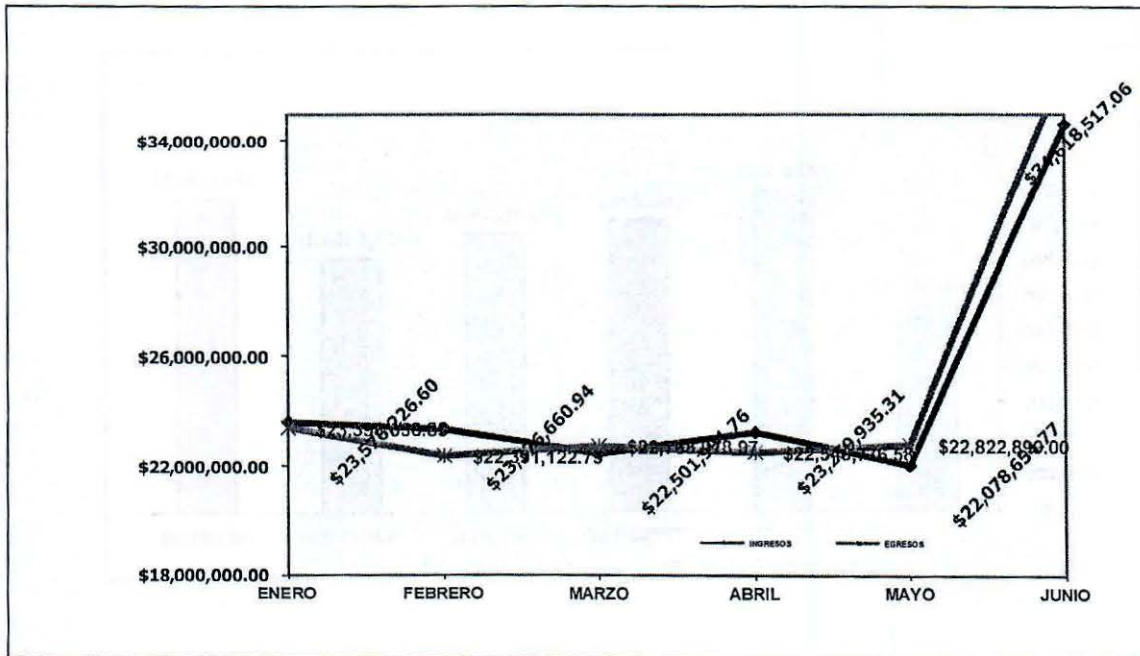

FUENTE: CUADRO No. 20