



GOBIERNO DE
EL SALVADOR
UNÁMONOS PARA CRECER



EL SALVADOR: Dónde y cómo estamos las mujeres

Compendio de estadísticas
e indicadores de género 2009-2014



EL SALVADOR: Dónde y cómo estamos las mujeres

**Compendio de estadísticas
e indicadores de género 2009-2014**

Créditos

Instituto Salvadoreño para el Desarrollo de la Mujer, ISDEMU
Compendio de estadísticas e indicadores de género 2009-2014

Junta Directiva

TITULARES

Vanda Pignato

Presidenta de la JD ISDEMU

Mauricio Ramírez Landaverde

Ministro de Justicia y Seguridad Pública

Carlos Mauricio Canjura

Ministro de Educación

Sandra Edibel Guevara

Ministra de Trabajo y Previsión Social

Elvia Violeta Menjivar

Ministra de Salud

Sonia Elizabeth Cortez de Madriz

Procuradora General de la República

Douglas Meléndez

Fiscal General de la República

Orestes Fredesmán Ortez Andrade

Ministro de Agricultura y Ganadería

Yanira Argueta Martínez

Directora Ejecutiva de ISDEMU

Delegada Titular de El Salvador ante CIM/OEA

Azucena del Carmen Ortiz

Asociación Movimiento de Mujeres

Mélida Anaya Montes, Las Mélicas

Bertha Pineda de Salazar

Asociación de Mujeres Universitarias, AMUS

SUPLENTES

Luis Roberto Flores Hidalgo

Viceministro de Justicia y Seguridad Pública

Francisco Humberto Castaneda

Viceministro de Educación

Oscar Armando Morales

Viceministro de Trabajo y Previsión Social

Eduardo Espinoza

Vice Ministro de Salud

Sara Guardado

Procuradora General Adjunta

Aquiles Parada

Fiscal General Adjunta

Hugo Alexander Flores Hidalgo

Viceministro de Agricultura y Ganadería

Forma recomendada de citar.

Instituto Salvadoreño para el Desarrollo de la Mujer, ISDEMU

Compendio de estadísticas e indicadores de género 2009-2014. San Salvador noviembre 2016.

Sin fines comerciales o de lucro, se puede reproducir de manera total o parcial el texto publicado, siempre que se indique la autoría y la fuente.



Esta publicación cuenta con la colaboración de la Cooperación Española a través de la Agencia Española de Cooperación Internacional para el Desarrollo (AECID) y el Fondo de Fortalecimiento Institucional para el Desarrollo España-El Salvador. El contenido de la misma es responsabilidad exclusiva del ISDEMU y se ha elaborado en el marco del Plan de Acción cód. N° 2637 "Fortalecimiento del papel rector del ISDEMU para la implementación del marco Normativo para la Igualdad y Vida Libre de Violencia".

Presentación

La transversalización de la perspectiva de género, entendida como el proceso de examinar y valorar las implicaciones para mujeres y hombres de cualquier tipo de acción pública planificada, incluyendo la legislación, las políticas o los programas, en cualquier área, y cuyo objetivo final es alcanzar la igualdad sustantiva, requiere de un proceso que atraviesa todos los ámbitos y sectores institucionales, y se extiende a todo el sistema involucrado en dicho proceso.

De allí que transversalizar la perspectiva de género no puede limitarse al logro del aumento de la participación de las mujeres en las actividades laborales, políticas u otras. Va más allá, pues busca transformar las estructuras sociales e institucionales en otras justas e igualitarias.

Por ello, es fundamental el introducir la perspectiva de género en el campo de las estadísticas, como en otros ámbitos de la vida social, económica, cultural y política. Las estadísticas e indicadores de género son indispensables pues permiten fundamentar las propuestas de modificación o formulación de nuevas políticas y su permanente monitoreo.

Se trata de un proceso complejo, que requiere el trabajo conjunto de instituciones productoras de estas y personas usuarias de información estadística en todas las fases de su elaboración, recolección, procesamiento, análisis, interpretación, difusión y utilización. Incluye también la elaboración de nuevos indicadores que permitan diagnosticar y monitorear en el tiempo, las desigualdades de género presentes en los distintos grupos sociales y en la sociedad en su conjunto, así como los resultados de las políticas públicas propuestas para alcanzar la igualdad sustantiva.

A la luz de las principales esferas de preocupación de la Declaración y la Plataforma de Acción de Beijing, del mandato vinculante de la Convención para la Eliminación de todas las Formas de Discriminación contra la Mujer (CEDAW) y de la Convención Interamericana para Prevenir, Sancionar y Erradicar la Violencia contra la Mujer “Convención de Belém do Pará, el Estado salvadoreño ratifica su compromiso con lo antes señalado, a través de instrumentos normativos nacionales como la Ley de Igualdad, Equidad y Erradicación de la

Discriminación contra las Mujeres (LIE), vigente desde 2011, estipulando que las instituciones del Estado deben desagregar por sexo la recopilación, análisis y publicación de toda la información estadística relevante para el objeto y mandatos de dicha ley, así como realizar estudios que permitan desarrollar indicadores que den sustento a las políticas de igualdad.

Y en concordancia con el mandato de rectoría otorgado por la LIE al ISDEMU, con el fin de promover y apoyar su implementación, me complace presentar el documento: EL SALVADOR: DONDE Y COMO ESTAMOS LAS MUJERES, que es un Compendio de Estadísticas e Indicadores de Género en El Salvador, que comprende el periodo de 2009 a 2014, como parte de los productos generados a partir del funcionamiento del Sistema de Estadísticas y Monitoreo para la Igualdad SEMI.

Reconociendo, a su vez, el trabajo interinstitucional realizado, especialmente por parte de las instituciones conforman el Sistema Nacional para la Igualdad Sustantiva, agradeciendo las sinergias y esfuerzos conjuntos para la generación oportuna de la información e indicadores. Este documento ha contado con la colaboración y revisión de la Gerencia de Estadísticas de Género de la Dirección General de Estadística y Censos DIGESTYC.

Esperamos que este Compendio se convierta en una herramienta útil a la academia, instituciones gubernamentales y no gubernamentales y población en general, para lograr identificar oportunamente las problemáticas presentes en las diversas áreas sociales y económicas que afectan a las mujeres salvadoreñas, identificando las disparidades de género y, con ello, formular propuestas de política idóneas para el logro de la igualdad sustantiva entre hombres y mujeres.

Con el presente compendio y el funcionamiento del SEMI El Salvador avanza en el seguimiento de la Estrategia de Montevideo para la implementación de la agenda regional de género en el marco del desarrollo sostenible hacia 2030, en lo relativo a Sistemas de información, Monitoreo, evaluación y rendición de cuentas.

Vanda Pignato
Presidenta de la Junta Directiva de ISDEMU

Los sistemas de información de género comprenden los procedimientos de selección, recopilación, integración, procesamiento, análisis y difusión de información sobre las desigualdades de género, y los avances y desafíos pendientes para garantizar los derechos de las mujeres. Las estadísticas e indicadores de género, cualitativos y cuantitativos, pueden provenir de diferentes fuentes, principalmente de los organismos productores de información que componen el sistema estadístico nacional (CEPAL, 2016¹)

1. Decimotercera Conferencia Regional sobre la Mujer de América Latina y el Caribe, Montevideo, 25 a 28 de octubre de 2016, Estrategia de Montevideo para la implementación de la agenda regional de género en el marco del desarrollo sostenible hacia 2030

ÍNDICE

Introducción	11
Contexto del SNEIG y rol del ISDEMU como ente rector	12

A. DEMOGRAFÍA

A1. POBLACIÓN	16
Cuadro A1.1 El Salvador: Población total por sexo según grupos de edad. 2009-2014	16
Cuadro A1.2 El Salvador: Porcentaje de mujeres y hombres según grupos de edad. 2009-2014	18
Cuadro A1.3 El Salvador: Razón de feminidad por grupos de edad. 2009-2014 (mujeres por 100 hombres)	20
Cuadro A1.4 El Salvador: Esperanza de vida al nacer por sexo según departamento 2005-2015	21
Cuadro A1.5 El Salvador: Razón de feminidad por área geográfica. 2009-2014 (mujeres por 100 hombres)	22
Cuadro A1.6 El Salvador: Razón de dependencia demográfica por área geográfica. 2009-2014	22
A2. NATALIDAD	23
Cuadro A2.1 El Salvador: Tasa global de fecundidad. 2009-2014	23
Cuadro A2.2. El Salvador: Tasa específica de fecundidad según grupos de edad. 2009-2014	24
Cuadro A2.3. El Salvador: Tasa de fecundidad adolescente 2009-2014	24
A3. MORTALIDAD	25
Cuadro A3.1. El Salvador: Tasa bruta de mortalidad por sexo. 2009-2014	25
Cuadro A3.2.1 El Salvador: Tasa de mortalidad por causa según sexo. 2009	25
Cuadro A3.2.2 El Salvador: Tasa de mortalidad por causa según sexo. 2010	26
Cuadro A3.2.3 El Salvador: Tasa de mortalidad por causa según sexo. 2011	27
Cuadro A3.2.4 El Salvador: Tasa de mortalidad por causa según sexo. 2012	28
Cuadro A3.2.5 El Salvador: Tasa de mortalidad por causa según sexo. 2013	29
A4. HOGARES	30
Cuadro A4.1 El Salvador: Distribución de hogares por sexo de la jefatura y según ámbito geográfico. 2009-2014 (porcentajes)	30
Cuadro A4.2 El Salvador: Distribución de hogares con jefatura masculina y femenina Según tipo de hogar (porcentajes). 2009-2014	31
Cuadro A4.3 El Salvador: Distribución de hogares con jefatura masculina y femenina Según grupos de edad (porcentajes). 2009-2014	32

B. PARTICIPACIÓN POLÍTICA DE LAS MUJERES

B1. PARTICIPACIÓN POLÍTICA DE LAS MUJERES EN ÓRGANO EJECUTIVO	36
Cuadro B1.1. El Salvador: Porcentaje de mujeres en los gabinetes ministeriales. 2009-2014	36
Cuadro B1.2. El Salvador: Porcentaje de mujeres en los gabinetes viceministeriales. 2009-2014	36
Cuadro B1.3. El Salvador: Porcentaje de mujeres en cargos de primer nivel (titulares) en instituciones autónomas. 2009-2013	36
Cuadro B1.4. El Salvador: Porcentaje de mujeres nombradas como jefas de representaciones diplomáticas. 2009-2014	37
Cuadro B1.5. El Salvador: Porcentaje de mujeres nombradas como jefas de representaciones consulares. 2009-2014	37
B2. PARTICIPACIÓN POLÍTICA DE LAS MUJERES EN EL ÓRGANO LEGISLATIVO	37
Cuadro B2.1 El Salvador: Porcentaje de mujeres en la Asamblea Legislativa. 2009-2015	37
B3. PARTICIPACIÓN POLÍTICA DE LAS MUJERES EN EL ÓRGANO JUDICIAL	38
Cuadro B3.1 El Salvador: Porcentaje de mujeres en cargo de juezas propietarias e interinas según tipo. 2009-2013	38
Cuadro B3.2 El Salvador: Porcentaje de mujeres en cargos de secretarías de cámaras y de juzgados según tipo. 2010-2013	39
Cuadro B3.3 El Salvador: Porcentaje de mujeres en cargos de administradoras de centro judicial. 2009-2013	40
Cuadro B3.4 El Salvador: Porcentaje de mujeres magistradas de la CSJ propietarias y suplentes según tipo. 2009-2014	40
B4. PARTICIPACIÓN POLÍTICA DE LAS MUJERES EN LOS GOBIERNOS LOCALES	41
Cuadro B4.1 El Salvador: Porcentajes de mujeres alcaldesas, síndicas, regidoras y regidoras suplentes. 2009-2015	41
Cuadro B4.2 El Salvador: Porcentaje de mujeres gobernadoras. 2004-2014	41

C. SALUD INTEGRAL

C1. SALUD MATERNA	44
Cuadro C1.1 El Salvador: Razón de mortalidad materna 2009-2014	44

Cuadro C1.2 El Salvador: Porcentaje de partos atendidos por cesárea. 2009-2014	45
Cuadro C1.3 El Salvador: Porcentaje de inscripción precoz según grupos de edad. 2009-2014	45
Cuadro C1.4 El Salvador: Cobertura de partos. 2009-2014.....	46
Cuadro C1.5 El Salvador: Número de abortos en el Minsal. 2009-2014.....	46
C2. SALUD SEXUAL Y REPRODUCTIVA.....	47
Cuadro C2.1 El Salvador: Número de citologías cervicovaginales tomadas por primera vez y subsecuentes. 2009-2014.....	47
Cuadro C2.2 El Salvador: Razón de feminidad de nuevos casos de VIH. 2009-2014	47
Cuadro C2.3 El Salvador: Porcentaje de mujeres usuarias activas según métodos de Planificación Familiar. 2009-2014	47
Cuadro C2.4 El Salvador: Total de consultas de primera vez (casos) por infecciones de transmisión sexual por sexo según grupos de edad. 2009-2014	48
C3. CAUSAS DE MUERTE.....	48
Cuadro C3.1 El Salvador: Tasa de mortalidad institucional específica por cáncer cérvico-uterino y por cáncer de mama según grupos de edad. 2009-2014.....	48
Cuadro C3.2. El Salvador: Tasa de mortalidad institucional específica por cáncer de próstata según grupos de edad. 2009-2014	50
Cuadro C3.3.1 El Salvador: Tasa de mortalidad institucional por enfermedades más comunes según listado internacional de forma agrupada que afectan a hombres y mujeres. 2009	50
Cuadro C3.3.2 El Salvador: Tasa de mortalidad institucional por enfermedades más comunes según listado internacional de forma agrupada que afectan a hombres y mujeres. 2010.....	51
Cuadro C3.3.3. El Salvador: Tasa de mortalidad institucional por enfermedades más comunes según listado internacional de forma agrupada que afectan a hombres y mujeres. 2011.....	52
Cuadro C3.3.4. El Salvador: Tasa de mortalidad institucional por enfermedades más comunes según listado internacional de forma agrupada que afectan a hombres y mujeres. 2012.....	52
Cuadro C3.3.5. El Salvador: Tasa de mortalidad institucional por enfermedades más comunes según listado internacional de forma agrupada que afectan a hombres y mujeres. 2013.....	53
Cuadro C3.3.6 El Salvador: Tasa de mortalidad institucional por enfermedades más comunes según listado internacional de forma agrupada que afectan a hombres y mujeres. 2014.....	54
C4. ATENCIÓN DE VIOLENCIA EN SALUD	55
Cuadro C4.1 El Salvador: Tasa Institucional de intento de suicidio por sexo y grupos de edad. 2009-2013.....	55
Cuadro C4.2 El Salvador: Tasa de mortalidad institucional por suicidio según sexo y grupos de edad. 2009-2013.....	56
Atención adolescente	
El Salvador: porcentaje de embarazo adolescente 2009-2014	57
El Salvador: porcentaje de parto hospitalario en adolescentes atendido por personal calificado. 2009-2014	57
D. EDUCACIÓN INCLUYENTE	
D1. ANALFABETISMO	60
Cuadro D1.1 El Salvador: Tasa de analfabetismo de la población de 10 años y más por sexo según área geográfica y grupos de edad. 2009-2014	60
Cuadro D1.2 El Salvador: Tasa de alfabetismo de la población de 10 años y más por sexo según área geográfica y grupos de edad. 2009-2014.....	62
D.2 CARACTERÍSTICAS EDUCATIVAS DE LA POBLACIÓN	64
Cuadro D2.1.1 El Salvador: Población por área geográfica y sexo según promedio de años de estudio y grupos de edad. 2009	64
Cuadro D2.1.2 El Salvador: Población por área geográfica y sexo según promedio de años de estudio y grupos de edad. 2010	66
Cuadro D2.1.3 El Salvador: Población por área geográfica y sexo según promedio de años de estudio y grupos de edad. 2011	68
Cuadro D2.1.4 El Salvador: Población por área geográfica y sexo según promedio de años de estudio y grupos de edad. 2012	70
Cuadro D2.1.5 El Salvador: Población por Área geográfica y sexo según promedio de años de estudio y grupos de edad. 2013	72
Cuadro D2.1.6 El Salvador: Población por área geográfica y sexo según promedio de años de estudio y grupos de edad. 2014	74
Cuadro D2.2 El Salvador: Porcentaje de la población de 20 a 21 años que ha completado 12 años de estudio por sexo según área geográfica. 2009-2014	76
Cuadro D2.3 Población económicamente activa por sexo según área geográfica y años de estudio	78
Cuadro D2.4 El Salvador: Población matriculada por sexo según nivel educativo y tipo de centro educativo. 2009-2014.....	78
Cuadro D2.5 El Salvador: Total de docentes por nivel educativo según sexo. 2009-2014.....	80
D3. EDUCACIÓN INICIAL Y PARVULARIA	80
Cuadro D3.1 El Salvador: Distribución porcentual por sexo de la población matriculada en educación inicial según tipo de centro educativo y edad. 2009-2014.....	80
Cuadro D3.2. El Salvador: Tasa neta de matrícula en Educación Parvularia por sexo según edades oficiales. 2009-2014.....	82
D4. EDUCACIÓN BÁSICA.....	82
Cuadro D4.1 El Salvador: Tasa neta de matrícula en Educación Básica por sexo. 2009-2014	82
Cuadro D4.2 El Salvador: Tasa de asistencia escolar en Educación Básica por sexo según área geográfica y edad. 2009-2014	82
Cuadro D4.3 El Salvador: Tasa de transición en los grados de Educación Básica por sexo según área geográfica y grado escolar. 2009-2014.....	84
Cuadro D4.4 El Salvador: Porcentaje de repetidores por sexo en los grados de Educación Básica.....	84

D5. EDUCACIÓN MEDIA	87
Cuadro D5.1 El Salvador: Tasa neta de matrícula en Educación Media por sexo según edad oficial. 2009-2014	87
Cuadro D5.2 El Salvador: Tasa de asistencia escolar en Educación Media por sexo. Según área geográfica y edad. 2009-2014.....	88
Cuadro D5.3 El Salvador: Tasa de transición a Educación Media por sexo 2009-2014.....	90
Cuadro D5.4 El Salvador: Porcentaje de repetidores por sexo según los grados de Educación Media. 2009-2014.....	90
D6. EDUCACIÓN SUPERIOR.....	92
Cuadro D6.1 El Salvador: Tasa neta de matrícula en Educación Superior por sexo 2009-2014	92
Cuadro D6.2 El Salvador: Distribución porcentual de la población estudiantil por sexo según área de formación. 2009-2014.....	92
D7. EDUCACIÓN Y PERSONAS CON DISCAPACIDAD.....	94
Cuadro D7.1.1 El Salvador: Población estudiantil del sistema regular por sexo según tipo de discapacidad 2009-2013.....	94
Cuadro D7.1.2 El Salvador: Población estudiantil del sistema regular por sexo según tipo de discapacidad 2014	94
Cuadro D7.2.1 El Salvador: Distribución porcentual de la población estudiantil del sistema regular por sexo con discapacidad según departamento 2009-2014	96
Cuadro D7.3.1 El Salvador: Población con discapacidad estudiando en el sistema regular por sexo y área geográfica según tipo de discapacidad 2009	96
Cuadro D7.3.2 El Salvador: Población con discapacidad estudiando en el sistema regular por sexo y área geográfica según tipo de discapacidad 2010	98
Cuadro D7.3.3 El Salvador: Población con discapacidad estudiando en el sistema regular por sexo y área geográfica según tipo de discapacidad 2011	98
Cuadro D7.3.4 El Salvador: Población con discapacidad estudiando en el sistema regular por sexo y área geográfica según tipo de discapacidad 2012	100
Cuadro D7.3.5 El Salvador: Población con discapacidad estudiando en el sistema regular por sexo y área geográfica según tipo de discapacidad 2013	100
Cuadro D7.3.6 El Salvador: Población con discapacidad estudiando en el sistema regular por sexo y área geográfica según tipo de discapacidad 2014	102
Cuadro D7.4.1 El Salvador: Población con discapacidad estudiando en el sistema especial por sexo y área geográfica según tipo de discapacidad 2010	102
Cuadro D7.4.2 El Salvador: Población con discapacidad estudiando en el sistema especial por sexo y área geográfica según tipo de discapacidad 2011	104
Cuadro D7.4.3 El Salvador: Población con discapacidad estudiando en el sistema especial por sexo y área geográfica según tipo de discapacidad 2012	104
Cuadro D7.4.4 El Salvador: Población con discapacidad estudiando en el sistema especial por sexo y área geográfica según tipo de discapacidad 2013	106
Cuadro D7.4.5 El Salvador: Población con discapacidad estudiando en el sistema especial por sexo y área geográfica según tipo de discapacidad 2014	106
E. AUTONOMÍA ECONÓMICA	110
E1. EMPLEO	110
Cuadro E1.1.1 El Salvador: Población ocupada por área geográfica y sexo según rama de actividad económica 2009-2010.....	110
Cuadro E1.1.2 El Salvador: Población ocupada por área geográfica y sexo según rama de actividad económica 2011-2012.....	112
Cuadro E1.1.3 El Salvador: Población ocupada por área geográfica y sexo según rama de actividad económica 2013-2014.....	114
Cuadro E1.2 El Salvador: Población económicamente activa ampliada por sexo según área geográfica 2009-2014	116
Cuadro E1.3 El Salvador: Distribución porcentual por sexo de la población económicamente activa ampliada según área geográfica. 2009-2014	118
Cuadro E1.4. El Salvador: Índice de Duncan. 2009-2014	119
Cuadro E1.5.1. El Salvador: Población en edad de trabajar por sexo según área geográfica y grupos de edad. 2009	120
Cuadro E1.5.2 El Salvador: Población en edad de trabajar por sexo según área geográfica y grupos de edad. 2010	122
Cuadro E1.5.3 El Salvador: Población en edad de trabajar por sexo según área geográfica y grupos de edad. 2011	124
Cuadro E1.5.4 El Salvador: Población en edad de trabajar por sexo según área geográfica y grupos de edad. 2012	126
Cuadro E1.5.5 El Salvador: Población en edad de trabajar por sexo según área geográfica y grupos de edad. 2013	128
Cuadro E1.5.6 El Salvador: Población en edad de trabajar por sexo según área geográfica y grupos de edad. 2014	130
Cuadro E1.6. El Salvador: Tasa global de participación laboral por sexo según área geográfica. 2009-2014	130
Cuadro E1.7. El Salvador: Tasa específica de participación laboral por sexo según área geográfica y grupos de edad. 2009-2014	132
Cuadro E1.8. El Salvador: Tasa global de ocupación por sexo según área geográfica y grupos de edad. 2009-2014	134
Cuadro E1.9. El Salvador: Distribución de la población ocupada por sexo según grupo ocupacional. 2009-2014	136
Cuadro E1.10. El Salvador: Distribución de la población ocupada por sexo según categoría ocupacional. 2009-2014.....	138
Cuadro E1.11. El Salvador: Distribución de la población ocupada por sexo según sector de ocupación. 2009-2014.....	140
Cuadro E1.12. El Salvador: Distribución porcentual por sexo de las empleadas y empleados del sector público de El Salvador. 2009-2014.....	140
Cuadro E1.13. El Salvador: Distribución porcentual por sexo de las empleadas y empleados del sector público de El Salvador según rangos salariales. 2009-2014.....	141

Cuadro E1.14. El Salvador: Índice de feminidad de la población ocupada según área geográfica. 2009-2014.....	142
Cuadro E1.15. El Salvador: Índice de feminidad del trabajo por cuenta propia (con y sin local) según área geográfica. 2009-2014.....	142
Cuadro E1.16. El Salvador: Tasa de desempleo abierto por sexo según área geográfica. 2009-2014	143
E2. DESEMPLEO	144
Cuadro E2.1.1. El Salvador: Tasa Específica de desempleo abierto por área geográfica y sexo según grupos de edad. 2009-2010.....	144
Cuadro E2.1.2. El Salvador: Tasa Específica de desempleo abierto por área geográfica y sexo según grupos de edad. 2011-2012.....	146
Cuadro E2.1.3. El Salvador: Tasa Específica de desempleo abierto por área geográfica y sexo según grupos de edad. 2013-2014.....	148
E3. SUBEMPLEO	150
Cuadro E3.1. El Salvador: Tasa de subempleo visible por sexo. 2009-2014.....	150
Cuadro E3.2. El Salvador: Tasa de subempleo invisible por sexo. 2009-2014	150
E4. POBLACIÓN ECONÓMICAMENTE INACTIVA	152
Cuadro E4.1.1. El Salvador: Población económicamente inactiva por sexo según causa de inactividad 2009-2010.....	152
Cuadro E4.1.2. El Salvador: Población económicamente inactiva por sexo según causa de inactividad 2011-2012.....	152
Cuadro E4.1.3. El Salvador: Población económicamente inactiva por sexo según causa de inactividad. 2013-2014.....	154
E5. SALARIO.....	156
Cuadro E5.1 El Salvador: Brecha salarial promedio entre hombres y mujeres 2009-2014	156
Cuadro E5.2 El Salvador: Salarios promedio por sexo (en dólares) 2009-2014.....	156
E6. ACCESO A ACTIVOS.....	156
Cuadro E6.1 El Salvador: Distribución porcentual por sexo de productoras y productores agropecuarios propietarias y propietarios de tierra. 2009-2014	156
Cuadro E6.2. El Salvador: Distribución porcentual por sexo de productoras y productores agropecuarios propietarias y propietarios de empresas. 2009-2014	157
Cuadro E6.3. El Salvador: Distribución porcentual por sexo de propietarios y propietarias de empresa según cada tipo de tamaño. 2011	157
Cuadro E6.4. El Salvador: Distribución porcentual por sexo de propietarias y propietarios de viviendas. 2009-2014	157
E7. POBREZA	158
Cuadro E7.1. El Salvador: Porcentaje de población por sexo según área geográfica y condición de pobreza 2009-2014.....	158
Cuadro E7.2. El Salvador: Porcentaje de hogares en situación de pobreza por sexo de la jefatura según área geográfica y condición de pobreza. 2009-2014.....	160
F. CUIDADO Y PROTECCIÓN SOCIAL	
F1. SEGURIDAD SOCIAL	164
Cuadro F1.1.1 El Salvador: Población cubierta por el ISSS por sexo según tipo de categoría de la persona asegurada y grupos de edad. 2009	164
Cuadro F1.1.2 El Salvador: Población cubierta por el ISSS por sexo según tipo de categoría de la persona asegurada y grupos de edad. 2010.....	165
Cuadro F1.1.3 El Salvador: Población cubierta por el ISSS por sexo según tipo de categoría de la persona asegurada y grupos de edad. 2011.....	166
Cuadro F1.1.4 El Salvador: Población cubierta por el ISSS por sexo según tipo de categoría de la persona asegurada y grupos de edad. 2012.....	167
Cuadro F1.1.5 El Salvador: Población cubierta por el ISSS por sexo según tipo de categoría de la persona asegurada y grupos de edad. 2013.....	168
Cuadro F1.1.6 El Salvador: Población cubierta por el ISSS por sexo según tipo de categoría de la persona asegurada y grupos de edad. 2014.....	169
Cuadro F1.2 El Salvador: Porcentaje de mujeres cotizantes activas del ISSS según grupos de edad. 2009-2014	170
Cuadro F1.3 El Salvador: Población trabajadora cotizante por sexo según zonas cubiertas 2009-2014	173
Cuadro F1.4 El Salvador: Población trabajadora cotizante por sexo, según tipo de actividad familiar. 2009-2014	174
Cuadro F1.5 El Salvador: Número de subsidios concedidos por el ISSS por sexo, según tipo de régimen. 2009-2014	176
Cuadro F1.6 El Salvador: Tasa específica de cobertura del ISSS de trabajadores y trabajadoras. 2009-2014	176
Cuadro F1.7 El Salvador: Tasa específica de cobertura del sistema de pensiones a cotizantes efectivos por sexo. 2009-2014.....	178
Cuadro F1.8.1 Número de personas pensionadas por sexo, según tipo de pensión.....	178
Cuadro F1.8.2 Número de personas pensionadas por sexo, según tipo de pensión	180
Cuadro F1.9 El Salvador: Monto promedio mensual de pensión por sexo según tipo de pensión. 2009-2014.....	182
Cuadro F1.10 El Salvador: Porcentaje de personas que cuentan con pensión de vejez por sexo según tipo de pensión. 2009-2013.....	184
Cuadro F1.11 El Salvador: Porcentaje de personas que recibieron prestaciones médicas por riesgo profesional con respecto al total de la población cotizante por sexo 2009-2014.....	184
Cuadro F1.12 El Salvador: Monto promedio mensual pagado en pensiones por riesgos profesionales por sexo. 2009-2014	185
Cuadro F1.13 El Salvador: Población cotizante activa del sistema de ahorro para pensiones por sexo según trimestres y grupos de edad. 2009-2014	186
Cuadro F1.14.1 El Salvador: Población cotizante activa del sistema de ahorro para pensiones por sexo según ingreso base de cotización. 2009.....	190

Cuadro F1.14.2 El Salvador: Población cotizante activa del sistema de ahorro para pensiones por sexo según ingreso base de cotización. 2010.....	192
Cuadro F1.14.3 El Salvador: Población cotizante activa del sistema de ahorro para pensiones por sexo según ingreso base de cotización. 2011.....	194
Cuadro F1.14.4 El Salvador: Población cotizante activa del sistema de ahorro para pensiones por sexo según ingreso base de cotización. 2012.....	196
Cuadro F1.14.5 El Salvador: Población cotizante activa del sistema de ahorro para pensiones por sexo según ingreso base de cotización. 2013.....	198
Cuadro F1.14.6 El Salvador: Población cotizante activa del sistema de ahorro para pensiones por sexo según ingreso base de cotización. 2014.....	200
Cuadro F1.15 El Salvador: Proporción de personas afiliadas que efectivamente cotizan al sistema de ahorro para pensiones por sexo. 2009-2014	202
F2. USO DEL TIEMPO	203
Cuadro F2.1. El Salvador: Tiempo total del trabajo. 2010.....	203
Cuadro F2.2. El Salvador: Tasa de participación en actividades domésticas por tipo de actividad según sexo. 2010	204
Cuadro F2.3. El Salvador: Promedio de horas que dedica la población de 10 años y más por sexo según actividad que realizan durante el día. 2010.....	205
Cuadro F2.4. El Salvador: Promedio de horas que dedican las personas jefas de hogar según actividad que realizan durante el día, según sexo de la jefatura. 2010.....	206
F3. CUIDADO	207
Cuadro F3.1 El Salvador: Centros de atención integral por tipo y área geográfica 2009-2014	207
Cuadro F3.2.1 El Salvador: Población atendida por centro de atención integral por área geográfica y sexo según grupos de edad 2009.....	208
Cuadro F3.2.2 El Salvador: Población atendida por centro de atención integral por área geográfica y sexo según grupos de edad 2010.....	208
Cuadro F3.2.3 El Salvador: Población atendida por centro de atención integral por área geográfica y sexo según grupos de edad 2011.....	210
Cuadro F3.2.4 El Salvador: Población atendida por centro de atención integral por área geográfica y sexo según grupos de edad 2012.....	210
Cuadro F3.2.5 El Salvador: Población atendida por centro de atención integral por área geográfica y sexo según grupos de edad 2013.....	212
Cuadro F3.2.6 El Salvador: Población atendida por centro de atención integral por área geográfica y sexo según grupos de edad 2014.....	212
Identificación de brechas de género	214
Comentarios y recomendaciones.....	216

ÍNDICE DE GRÁFICAS

Gráfica A1. El Salvador: Razón de dependencia demográfica por área geográfica. 2009-2014.....	23
Gráfica A2. El Salvador: Distribución de hogares por sexo de la jefatura según ámbito geográfico. 2009-2014	30
Gráfica B1. El Salvador: Porcentaje de mujeres en la Asamblea Legislativa. 2009-2015.....	38
Gráfica B2. El Salvador: Porcentaje de mujeres y hombres en cargos de juezas o jueces según tipo. 2009-2013.....	39
Gráfica B3. El Salvador: Porcentaje de magistradas y magistrados de la Corte Suprema de Justicia. 2009-2014.....	41
Gráfica C1. El Salvador: Razón de mortalidad materna. 2009-2014	44
Gráfica D1. El Salvador: Porcentaje de la población de 20 a 21 años que ha completado 12 años de estudio por sexo según área geográfica. 2009-2014.....	77
Gráfica D2. El Salvador: Porcentaje de repetidores por sexo en los grados de Educación Básica 2009.....	86
Gráfica D3. El Salvador: Porcentaje de repetidores por sexo en los grados de Educación Básica año 2014	86
Gráfica D4. El Salvador: Porcentaje de repetidores por sexo según los grados de Educación Media año 2009	91
Gráfica D5. El Salvador: Porcentaje de repetidores por sexo según los grados de Educación Media. 2009-2014.....	91
Gráfica E1. El Salvador: Población de mujeres económicamente activa ampliada según área geográfica 2009-2014.....	118
Gráfica E2. El Salvador: Población de hombres económicamente activa ampliada según área geográfica 2009-2014	118
Gráfica E3. El Salvador: Distribución porcentual por sexo de las empleadas y empleados del sector público de El Salvador según rangos salariales. 2009-2014	141
Gráfica E4. El Salvador: Tasa de subempleo visible e invisible por sexo. 2009-2014	151
Gráfica F1. El Salvador: Porcentaje de cotizantes activos del ISSS por sexo según grupos de edad año 2014.....	172

Introducción

El Compendio de Estadísticas e Indicadores de Género tiene como finalidad poner a disposición la información con la que cuenta el Instituto Salvadoreño para el Desarrollo de la Mujer para que sobre esa base pueda ser estudiada la situación actual en relación con la búsqueda de la igualdad entre mujeres y hombres, la erradicación de la discriminación contra las mujeres y la implementación de políticas públicas para lograrlo.

Los datos presentados en este Compendio tienen como fuente principal la información suministrada por las 11 instituciones generadoras de estadísticas y ha sido procesada según como está definido en las fichas técnicas de indicadores que forman parte del documento descriptivo del Sistema Nacional de Estadísticas e Indicadores de Género (SNEIG), en las cuales se establecen las variables y fórmula de cálculo para cada indicador, así como la forma de interpretarlo.

Durante el proceso de elaboración del presente Compendio de Estadísticas ha sido posible identificar oportunidades de mejora en cuanto a la validación de la información que las instituciones remiten y la necesidad de agilización de los tiempos de entrega, con la finalidad de poner a disposición de la población en general, información actualizada, confiable y oportuna. Este aprendizaje deberá ser sistematizado y contar con el compromiso de todas las instituciones para que el SNEIG cumpla plenamente sus objetivos.

Este Compendio de Estadísticas permitirá a las instituciones del Estado realizar análisis y retroalimentación de los avances en sus compromisos en materia de igualdad entre mujeres y hombres, servir como fuente de información para que entidades sociales y académicas puedan realizar análisis estadísticos más profundos sobre la situación de las mujeres en los distintos ámbitos y servir como insumo para la revisión y formulación de políticas públicas encaminadas a reducir las brechas de género.

Contexto del SNEIG y rol del ISDEMU como ente rector

El Instituto Salvadoreño para el Desarrollo de la Mujer ISDEMU, como institución rectora de las políticas públicas en materia de derechos de las Mujeres tiene como una de sus principales actividades, la divulgación de información que permita la visibilización de los avances y desafíos de los derechos de las mujeres en El Salvador, lo cual se encuentra sustentado en el Art. 14 de la Ley de Igualdad, Equidad y Erradicación de la Discriminación contra las Mujeres. En dicho artículo también se mandata a las instituciones del Estado a desagregar por sexo la recopilación, análisis y publicación de toda la información relacionada con la LIE, y a la Dirección General de Estadísticas y Censos a que incorpore de forma progresiva, la variable de sexo en todo el Sistema Nacional, con el objetivo de poder recuperar, registrar, organizar, conservar y suministrar esta información a quien corresponda.

El ISDEMU inició su cumplimiento en este tema desde el año 2011, con la conformación de un Equipo Técnico Interinstitucional de Estadísticas de Género integrado por representantes de la Dirección General de Estadística y Censos (DIGESTYC) institución responsable de centralizar estadísticas a nivel nacional y la Secretaría Técnica de la Presidencia (STP) como el ente encargado de diseñar el Sistema Nacional Estadístico. Como parte de este proceso, se diseñó el Sistema Nacional de Estadísticas e Indicadores de Género (SNEIG), el cual fue concebido retomando experiencias internacionales como el Observatorio de Igualdad de Género de la Comisión Económica para América Latina y El Caribe (CEPAL) y las experiencias de Costa Rica y Panamá.

El ISDEMU sistematizó estas experiencias y elaboró la propuesta final de los indicadores que conformarían el SNEIG tomando en cuenta los criterios técnicos para que la información resultante fuese relevante para el monitoreo del principio constitucional de Igualdad y para la verificación de que las instituciones del Estado se encuentren cumpliendo con las obligaciones derivadas de ese principio. El documento conceptual de indicadores fue validado por las instituciones generadoras de la información y es un documento en constante revisión.

En el año 2013, se crea el Sistema de Estadística y Monitoreo para la Igualdad (SEMI), mecanismo interinstitucional liderado por ISDEMU, que tiene por objetivo la recopilación, sistematización y publicación de la información estadística en materia de género, que las instituciones del Estado producen. Este Sistema agrupa al SNEIG, a un sub sistema para el monitoreo y seguimiento de la Política Nacional de las Mujeres 2010-2014 (PNM) y otro sub sistema para el seguimiento del Plan Nacional de Igualdad y Equidad para las Mujeres Salvadoreñas 2012-2017 (PNIEMS). Desde ese año, se ha recopilado la información estadística que las instituciones remiten según su competencia.

Este Compendio de Estadísticas retoma la información del SNEIG del periodo 2009 a 2014 que las instituciones del Estado han remitido a ISDEMU. Esta publicación y su versión resumen pueden ser descargadas gratuitamente desde el Centro de Información para la Igualdad Sustantiva www.infoigualdad-isdemu.gov.sv, el cual inicio su funcionamiento en agosto de 2016.



Estadísticas e Indicadores de Género



A. Demografía

A1. Población**CUADRO A1.1 EL SALVADOR: POBLACIÓN TOTAL**

Grupo de edad	2009		2010		2011	
	TOTAL PAIS		TOTAL PAIS		TOTAL PAIS	
	Mujeres	Hombres	Mujeres	Hombres	Mujeres	Hombres
0-4	261,320	278,987	254,922	268,525	239,338	259,001
5-9	315,366	332,360	302,261	315,980	290,709	302,340
10-14	368,882	377,791	369,749	383,535	369,435	392,700
15-19	339,956	347,317	349,880	355,457	354,225	371,128
20-24	289,595	253,701	298,607	267,962	289,432	282,759
25-29	252,941	211,666	239,589	209,435	244,216	204,604
30-34	245,868	194,907	249,523	192,026	250,910	199,544
35-39	214,542	173,251	218,691	184,376	220,108	181,449
40-44	184,238	142,376	186,869	147,361	187,377	157,393
45-49	167,480	126,821	172,339	122,011	174,871	130,654
50-54	133,409	100,056	132,152	102,646	145,394	115,033
55-59	114,264	90,636	126,971	87,841	121,840	87,727
60-64	97,414	77,899	90,313	77,657	97,763	80,753
65-69	78,682	61,331	86,798	67,395	77,192	60,414
70 y Más	176,705	141,192	180,359	140,175	186,817	138,604
Total	3240,662	2910,291	3259,023	2922,382	3249,627	2964,103

Fuente: Elaboración propia con base en datos de la Dirección General de Estadística y Censos

POR SEXO SEGÚN GRUPOS DE EDAD. 2009-2014

2012		2013		2014	
TOTAL PAIS		TOTAL PAIS		TOTAL PAIS	
Mujeres	Hombres	Mujeres	Hombres	Mujeres	Hombres
248,611	250,787	246,915	266,868	256,047	276,685
282,000	282,165	265,937	275,093	262,211	281,295
356,632	360,886	342,273	353,697	322,778	334,507
358,443	376,250	360,295	372,778	352,924	356,841
297,645	279,400	306,636	291,256	332,167	299,107
240,488	204,783	246,717	207,296	249,523	230,917
242,937	197,877	246,507	193,797	248,858	199,863
232,288	192,784	238,062	190,914	247,648	193,902
194,805	161,984	203,137	164,184	208,403	167,498
172,717	131,856	178,064	140,338	180,981	145,612
156,609	112,747	158,636	116,194	165,535	126,825
125,761	101,464	131,900	100,584	133,038	94,886
104,508	87,607	108,838	89,391	117,778	89,007
84,625	65,277	80,004	67,824	90,477	73,530
198,422	146,904	195,116	151,169	206,137	156,435
3296,491	2952,771	3309,037	2981,383	3374,505	3026,910

DIGESTYC, Encuesta de Hogares de Propósitos Múltiples (EHPM)

CUADRO A1.2 EL SALVADOR: PORCENTAJE DE MUJERES

Grupo de edad	2009		2010		2011	
	TOTAL PAIS		TOTAL PAIS		TOTAL PAIS	
	Mujeres	Hombres	Mujeres	Hombres	Mujeres	Hombres
0-4	48.37	51.63	48.70	51.30	48.03	51.97
5-9	48.69	51.31	48.89	51.11	49.02	50.98
10-14	49.40	50.60	49.08	50.92	48.47	51.53
15-19	49.46	50.54	49.60	50.40	48.83	51.17
20-24	53.30	46.70	52.70	47.30	50.58	49.42
25-29	54.44	45.56	53.36	46.64	54.41	45.59
30-34	55.78	44.22	56.51	43.49	55.70	44.30
35-39	55.32	44.68	54.26	45.74	54.81	45.19
40-44	56.41	43.59	55.91	44.09	54.35	45.65
45-49	56.91	43.09	58.55	41.45	57.24	42.76
50-54	57.14	42.86	56.28	43.72	55.83	44.17
55-59	55.77	44.23	59.11	40.89	58.14	41.86
60-64	55.57	44.43	53.77	46.23	54.76	45.24
65-69	56.20	43.80	56.29	43.71	56.10	43.90
70 y Más	55.59	44.41	56.27	43.73	57.41	42.59
Total	52.69	47.31	52.72	47.28	52.30	47.70

Fuente: Elaboración propia con base en datos de la Dirección General de Estadística y Censos

Y HOMBRES SEGÚN GRUPOS DE EDAD. 2009-2014

2012		2013		2014	
TOTAL PAÍS		TOTAL PAÍS		TOTAL PAÍS	
Mujeres	Hombres	Mujeres	Hombres	Mujeres	Hombres
49.78	50.22	48.06	51.94	48.06	51.94
49.99	50.01	49.15	50.85	48.24	51.76
49.70	50.30	49.18	50.82	49.11	50.89
48.79	51.21	49.15	50.85	49.72	50.28
51.58	48.42	51.29	48.71	52.62	47.38
54.01	45.99	54.34	45.66	51.94	48.06
55.11	44.89	55.99	44.01	55.46	44.54
54.65	45.35	55.50	44.50	56.09	43.91
54.60	45.40	55.30	44.70	55.44	44.56
56.71	43.29	55.92	44.08	55.41	44.59
58.14	41.86	57.72	42.28	56.62	43.38
55.35	44.65	56.74	43.26	58.37	41.63
54.40	45.60	54.91	45.09	56.96	43.04
56.45	43.55	54.12	45.88	55.17	44.83
57.46	42.54	56.35	43.65	56.85	43.15
52.75	47.25	52.60	47.40	52.71	47.29

DIGESTYC, Encuesta de Hogares de Propósitos Múltiples (EHPM)

CUADRO A1.3 EL SALVADOR: RAZÓN DE FEMINIDAD POR GRUPOS DE EDAD. 2009-2014 (mujeres por 100 hombres)

Grupo de edad	2009	2010	2011	2012	2013	2014
0-4	93.67	94.93	92.41	99.13	92.52	92.54
5-9	94.89	95.66	96.15	99.94	96.67	93.22
10-14	97.64	96.41	94.08	98.82	96.77	96.49
15-19	97.88	98.43	95.45	95.27	96.65	98.90
20-24	114.15	111.44	102.36	106.53	105.28	111.05
25-29	119.50	114.40	119.36	117.44	119.02	108.06
30-34	126.15	129.94	125.74	122.77	127.20	124.51
35-39	123.83	118.61	121.31	120.49	124.70	127.72
40-44	129.40	126.81	119.05	120.26	123.73	124.42
45-49	132.06	141.25	133.84	130.99	126.88	124.29
50-54	133.33	128.75	126.39	138.90	136.53	130.52
55-59	126.07	144.55	138.89	123.95	131.13	140.21
60-64	125.05	116.30	121.06	119.29	121.75	132.32
65-69	128.29	128.79	127.77	129.64	117.96	123.05
70 y Más	125.15	128.67	134.78	135.07	129.07	131.77
Total	111.35	111.52	109.63	111.64	110.99	111.48

Fuente: Elaboración propia con base en datos de la Dirección General de Estadística y Censos DIGESTYC, Encuesta de Hogares de Propósitos Múltiples (EHPM)

CUADRO A1.4 EL SALVADOR: ESPERANZA DE VIDA AL NACER POR SEXO SEGÚN DEPARTAMENTO 2005-2015

Departamento	2005-2010			2010-2015		
	Mujeres	Hombres	Total	Mujeres	Hombres	Total
Ahuachapán	75.72	66.95	71.23	77.34	68.79	72.96
Santa Ana	75.12	66.68	70.80	76.28	68.11	72.10
Sonsonate	75.88	65.96	70.80	77.61	68.26	72.82
Chalatenango	76.43	67.83	72.03	77.89	69.47	73.58
La Libertad	77.43	67.42	72.30	78.41	68.61	73.39
San Salvador	77.39	67.46	72.30	77.91	68.17	72.92
Cuscatlán	76.18	66.99	71.47	77.47	68.63	72.94
La Paz	77.56	66.31	71.80	78.61	68.32	73.34
Cabañas	74.95	64.31	69.50	75.9	66.04	70.85
San Vicente	77.11	68.48	72.69	78.11	69.67	73.79
Usulután	76.39	66.25	71.20	77.38	67.87	72.51
San Miguel	76.81	65.89	71.22	77.71	67.27	72.36
Morazán	74.44	64.44	69.32	75.91	66.50	71.09
La Unión	74.95	64.31	69.50	75.9	66.04	70.85
Total	75.89	66.45	71.05	76.89	67.45	72.05

Fuente: Elaboración propia con base en datos de la Dirección General de Estadística y Censos (DIGESTYC), Estadísticas Vitales.

CUADRO A1.5 EL SALVADOR: RAZÓN DE FEMINIDAD POR ÁREA GEOGRÁFICA. 2009-2014
(mujeres por 100 hombres)

Año	Total país	Urbana	Rural
2009	111.35	114.72	105.81
2010	111.52	116.70	103.41
2011	109.63	114.00	102.79
2012	111.64	116.51	103.97
2013	110.99	115.69	103.68
2014	111.48	116.04	104.39

Fuente: Elaboración propia con base en datos de la Dirección General de Estadística y Censos DIGESTYC, Encuesta de Hogares de Propósitos Múltiples (EHPM)

CUADRO A1.6 EL SALVADOR: RAZÓN DE DEPENDENCIA DEMOGRÁFICA POR ÁREA GEOGRÁFICA. 2009-2014

Año	Total país	Urbana	Rural
2009	63.66	57.66	75.08
2010	62.17	56.58	72.44
2011	59.44	53.74	69.84
2012	57.30	51.97	67.09
2013	55.49	50.71	64.07
2014	54.57	50.11	62.57

Fuente: Elaboración propia con base en datos de la Dirección General de Estadística y Censos DIGESTYC, Encuesta de Hogares de Propósitos Múltiples (EHPM)

GRÁFICA A1. EL SALVADOR: RAZÓN DE DEPENDENCIA DEMOGRÁFICA POR ÁREA GEOGRÁFICA. 2009-2014

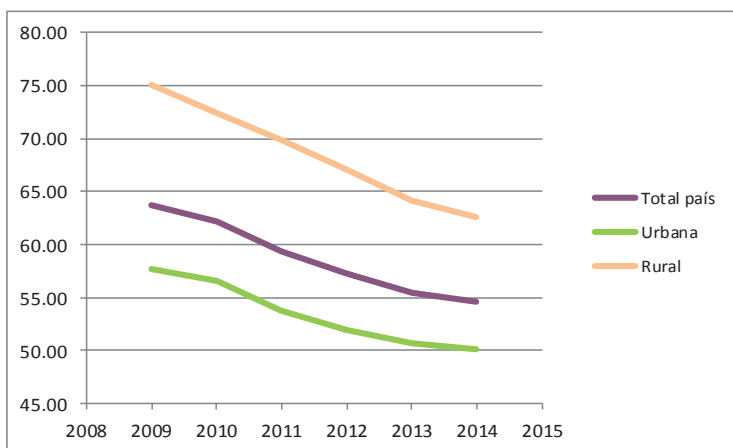

Fuente: Elaboración propia con base en datos de la Dirección General de Estadística y Censos DIGESTYC, Encuesta de Hogares de Propósitos Múltiples (EHPM)

A2. Natalidad

CUADRO A2.1 EL SALVADOR: TASA GLOBAL DE FECUNDIDAD 2009-2014

Periodo	Tasa global de fecundidad
2009-2010	2.14
2010-2011	2.08
2011-2012	2.04
2012-2013	1.99
2013-2014	1.95

Fuente: Elaboración propia con base en datos de la Dirección General de Estadística y Censos (DIGESTYC). Estadísticas Vitales

CUADRO A2.2. EL SALVADOR: TASA ESPECÍFICA DE FECUNDIDAD SEGÚN GRUPOS DE EDAD. 2009-2014

Grupo de edad	2009	2010	2011	2012	2013	2014
10-14	0.03	0.03	0.03	0.03	0.03	0.03
15-19	0.36	0.35	0.34	0.33	0.32	0.32
20-24	0.58	0.56	0.55	0.54	0.53	0.52
25-29	0.52	0.50	0.49	0.48	0.48	0.47
30-34	0.37	0.37	0.36	0.35	0.34	0.34
35-39	0.20	0.19	0.19	0.19	0.18	0.18
40-44	0.07	0.07	0.06	0.06	0.06	0.06
45-49	0.01	0.01	0.01	0.01	0.01	0.01
50 y más	0.00	0.00	0.00	0.00	0.00	0.00

Fuente: Elaboración propia con base en datos de la Dirección General de Estadística y Censos (DIGESTYC). Estadísticas Vitales

CUADRO A2.3. EL SALVADOR: TASA DE FECUNDIDAD ADOLESCENTE 2009-2014

Periodo	Tasa de fecundidad adolescente
2009 - 2010	1.95
2010 - 2011	1.89
2011 - 2012	1.84
2012 - 2013	1.80

Fuente: Elaboración propia con base en datos de la Dirección General de Estadística y Censos (DIGESTYC). Estadísticas Vitales

A3. Mortalidad

CUADRO A3.1. EL SALVADOR: TASA BRUTA DE MORTALIDAD POR SEXO. 2009-2014

Periodo	Mujeres	Hombres
2009-2010	5.41	8.10
2010-2011	5.42	8.11
2011-2012	5.41	8.15
2012-2013	5.45	8.11
2013-2014	5.47	8.12

Fuente: Elaboración propia con base en datos de la Dirección General de Estadística y Censos (DIGESTYC). Estadísticas Vitales

CUADRO A3.2.1 EL SALVADOR: TASA DE MORTALIDAD POR CAUSA SEGÚN SEXO. 2009

N°	Causa de Muerte	Tasa de Mortalidad Mujeres	Tasa de Mortalidad Hombres	Tasa de Mortalidad Total
1	Agresión con disparo de otra arma de fuego y las no especificadas	10.71	92.33	49.33
2	Infarto agudo de miocardio	26.54	33.23	29.70
3	Neumonía	22.96	29.93	26.26
4	Insuficiencia renal	14.63	31.06	22.40
5	Diabetes mellitus	17.62	13.81	15.82
6	Accidente de vehículo de motor o sin motor, Tipo de vehículo no especificado	7.19	34.84	20.27
7	Insuficiencia cardiaca	20.92	18.66	19.85
8	Trastornos mentales y del comportamiento Debido al uso del alcohol	1.14	26.70	13.23
9	Hipertensión esencial	12.56	10.10	11.40
10	Accidente vascular encefálico agudo, Especificado como hemorrágico o isquémico	10.95	9.07	10.06

Fuente: Elaboración propia con base en datos de la Dirección General de Estadística y Censos (DIGESTYC) Estadísticas Vitales

CUADRO A3.2.2 EL SALVADOR: TASA DE MORTALIDAD POR CAUSA SEGÚN SEXO. 2010

N°	Causa de Muerte	Tasa de Mortalidad Mujeres	Tasa de Mortalidad Hombres	Tasa de Mortalidad Total
1	Ciertas afecciones originadas en el periodo perinatal	3.04	5.58	4.24
2	Otras malformaciones congénitas del corazón	0.98	1.40	1.18
3	Neumonía	0.58	1.09	0.83
4	Diarrea y gastroenteritis de presunto origen infeccioso	0.40	0.86	0.61
5	Otras septicemias	0.55	0.65	0.60
6	Anencefalia y malformaciones congénitas similares	0.43	0.72	0.57
7	Hidrocéfalo congénito	0.28	0.51	0.39
8	Síndrome de la muerte súbita infantil	0.15	0.38	0.26
9	Desnutrición proteico-calórica, no especificada	0.21	0.17	0.19
10	Malformaciones congénitas del pulmón	0.09	0.24	0.16

Fuente: Elaboración propia con base en datos de la Dirección General de Estadística y Censos (DIGESTYC). Estadísticas Vitales

CUADRO A3.2.3 EL SALVADOR: TASA DE MORTALIDAD POR CAUSA SEGÚN SEXO. 2011

N°	Causa de Muerte	Tasa de Mortalidad Mujeres	Tasa de Mortalidad Hombres	Tasa de Mortalidad Total
1	Agresión con disparo de otra arma de fuego y las no especificadas	10.71	81.61	44.53
2	Infarto agudo del miocardio	31.05	36.94	33.86
3	Neumonía	18.93	22.13	20.45
4	Insuficiencia renal	17.14	37.38	26.80
5	Diabetes mellitus	17.82	11.13	14.63
6	Accidente de vehículo de motor o sin motor, Tipo de vehículo no especificado	7.02	28.31	17.17
7	Insuficiencia cardiaca	21.88	23.55	22.68
8	Trastornos mentales y del comportamiento Debido al uso del alcohol	0.65	17.44	8.66
9	Tumor maligno del estomago	6.49	8.60	7.50
10	Accidente vascular encefálico agudo, Especificado como hemorrágico o isquémico	9.14	9.11	9.12

Fuente: Elaboración propia con base en datos de la Dirección General de Estadística y Censos (DIGESTYC). Estadísticas Vitales

CUADRO A3.2.4 EL SALVADOR: TASA DE MORTALIDAD POR CAUSA SEGÚN SEXO. 2012

N°	Causa de Muerte	Tasa de Mortalidad Mujeres	Tasa de Mortalidad Hombres	Tasa de Mortalidad Total
1	Infarto agudo de miocardio	30.64	35.97	33.16
2	Insuficiencia renal crónica	18.44	40.20	28.72
3	Diabetes mellitus	32.67	22.52	27.88
4	Agresión con disparo de otras armas de fuego, y las no especificadas	4.82	47.14	24.82
5	Neumonía	17.99	20.02	18.95
6	Insuficiencia cardíaca	15.93	15.14	15.55
7	Accidente de vehículo de motor o sin motor	5.49	24.79	14.61
8	Accidente vascular encefálico agudo, no especificado como hemorrágico o isquémicas	11.16	10.57	10.88
9	Trastornos mentales y del comportamiento debidos al uso de alcohol	0.55	19.44	9.47
10	Fibrosis y cirrosis del hígado	6.16	10.67	8.29

Fuente: Elaboración propia con base en datos de la Dirección General de Estadística y Censos (DIGESTYC). Estadísticas Vitales

CUADRO A3.2.5 EL SALVADOR: TASA DE MORTALIDAD POR CAUSA SEGÚN SEXO. 2013

N°	Causa de Muerte	Tasa de Mortalidad Mujeres	Tasa de Mortalidad Hombres	Tasa de Mortalidad Total
1	Tumores malignos	65.49	54.61	60.33
2	Diabetes mellitus	36.69	25.69	31.48
3	Trastornos mentales y del comportamiento debidos al uso de alcohol	0.54	20.23	9.87
4	Infarto agudo de miocardio	27.71	32.87	30.16
5	Insuficiencia cardiaca	16.92	16.97	16.95
6	Accidente vascular encefálico agudo, no especificado como hemorrágico o isquémicas	10.09	10.46	10.27
7	Neumonía	19.85	24.15	21.89
8	Fibrosis y cirrosis del hígado	6.68	10.60	8.54
9	Agresión con disparo de otras armas de fuego, y las no especificadas	2.90	49.71	25.09
10	Accidente de vehículo de motor o sin motor, Tipo de vehículo no especificado	5.44	25.86	15.12

Fuente: Elaboración propia con base en datos de la Dirección General de Estadística y Censos (DIGESTYC). Estadísticas Vitales

A4. Hogares

CUADRO A4.1 EL SALVADOR: DISTRIBUCIÓN DE HOGARES POR SEXO DE LA JEFATURA Y SEGÚN ÁMBITO GEOGRÁFICO. 2009-2014 (Porcentajes)

Periodo	Área	Total de Hogares	Jefatura de Mujer	Jefatura de Hombre
2009	Rural	522,792	29.80	70.20
	Urbana	1,025,316	36.81	63.19
	Total país	1,548,108	34.45	65.55
2010	Rural	543,890	30.30	69.70
	Urbana	1,036,309	37.53	62.47
	Total país	1,580,199	35.04	64.96
2011	Rural	552,876	29.40	70.60
	Urbana	1,039,757	37.45	62.55
	Total país	1,592,633	34.66	65.34
2012	Rural	557,024	29.60	70.40
	Urbana	1,071,082	38.02	61.98
	Total país	1,628,106	35.14	64.86
2013	Rural	583,988	31.28	68.72
	Urbana	1,083,568	37.75	62.25
	Total país	1,667,556	35.49	64.51
2014	Rural	609,310	30.90	69.10
	Urbana	1,112,765	38.41	61.59
	Total país	1,722,075	35.75	64.25

Fuente: Elaboración propia con base en datos de la Dirección General de Estadística y Censos (DIGESTYC), Encuesta de Hogares de Propósitos Múltiples (EHPM)

GRÁFICA A2. EL SALVADOR: DISTRIBUCIÓN DE HOGARES POR SEXO DE LA JEFATURA SEGÚN ÁMBITO GEOGRÁFICO. 2009-2014

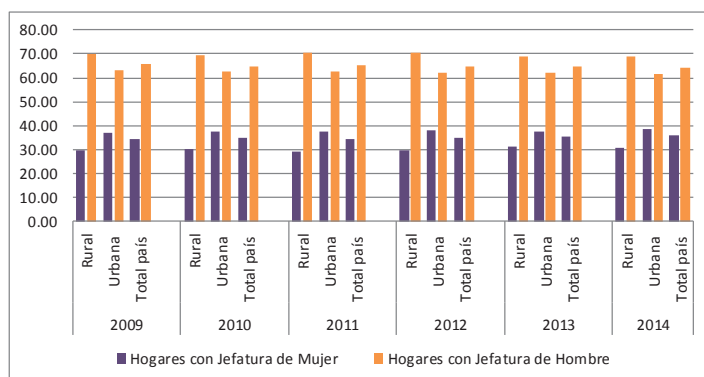

Fuente: Elaboración propia con base en datos de la Dirección General de Estadística y Censos (DIGESTYC), Encuesta de Hogares de Propósitos Múltiples (EHPM)

CUADRO A4.2 EL SALVADOR: DISTRIBUCIÓN DE HOGARES CON JEFATURA MASCULINA Y FEMENINA SEGÚN TIPO DE HOGAR (Porcentajes). 2009-2014

Periodo	Tipo de Hogar	Total de Hogares	Jefatura de Mujer	Jefatura de Hombre
2009	Hogar unipersonal	130,691	41.16	58.84
	Hogar nuclear biparental	591,244	8.12	91.88
	Hogar nuclear monoparental	194,570	87.76	12.24
	Hogar nuclear sin hijas/os	117,873	7.88	92.12
	Hogar extenso o compuesto	420,251	44.33	55.67
	Hogar sin núcleo	93,479	69.69	30.31
2010	Hogar unipersonal	142,679	41.26	58.74
	Hogar nuclear biparental	600,421	7.53	92.47
	Hogar nuclear monoparental	218,441	88.14	11.86
	Hogar nuclear sin hijas/os	112,717	9.69	90.31
	Hogar extenso o compuesto	411,580	44.09	55.91
	Hogar sin núcleo	94,361	68.52	31.48
2011	Hogar unipersonal	145,580	41.86	58.14
	Hogar nuclear biparental	622,360	8.08	91.92
	Hogar nuclear monoparental	212,730	88.07	11.93
	Hogar nuclear sin hijas/os	109,087	7.6	92.4
	Hogar extenso o compuesto	412,968	44.67	55.33
	Hogar sin núcleo	89,908	67.37	32.63
2012	Hogar unipersonal	154,586	44.45	55.55
	Hogar nuclear biparental	609,451	8.01	91.99
	Hogar nuclear monoparental	215,721	86.68	13.32
	Hogar nuclear sin hijas/os	123,532	11.05	88.95
	Hogar extenso o compuesto	429,190	43.43	56.57
	Hogar sin núcleo	95,626	70.71	29.29
2013	Hogar unipersonal	164,432	48.75	51.25
	Hogar nuclear biparental	635,339	8.73	91.27
	Hogar nuclear monoparental	228,182	86.69	13.31
	Hogar nuclear sin hijas/os	126,997	8.75	91.25
	Hogar extenso o compuesto	414,366	43.95	56.05
	Hogar sin núcleo	98,240	66.21	33.79
2014	Hogar unipersonal	178,932	46.9	53.1
	Hogar nuclear biparental	648,232	8.6	91.4
	Hogar nuclear monoparental	228,441	88.0	12.0
	Hogar nuclear sin hijas/os	139,715	8.8	91.2
	Hogar extenso o compuesto	445,583	45.6	54.4
	Hogar sin núcleo	81,172	73.6	26.4

Fuente: Elaboración propia con base en datos de la Dirección General de Estadística y Censos (DIGESTYC), Encuesta de Hogares de Propósitos Múltiples (EHPM)

CUADRO A4.3 EL SALVADOR: DISTRIBUCIÓN DE HOGARES CON JEFATURA

Grupos de Edad	2009			2010			2011		
	Total de Hogares	Jefatura Mujer	Jefatura Hombre	Total de Hogares	Jefatura Mujer	Jefatura Hombre	Total de Hogares	Jefatura Mujer	Jefatura Hombre
10-14	85	70.59	29.41	0	0	0	47	0	100
15-19	10,200	33.91	66.09	10,187	33.92	66.08	12,378	23.41	76.59
20-24	73,355	21.23	78.77	70,937	22.73	77.27	71,738	18.69	81.31
25-29	131,662	24.45	75.55	128,943	20.16	79.84	117,087	22.23	77.77
30-34	168,589	28.48	71.52	172,363	31.12	68.88	174,265	26.86	73.14
35-39	178,772	30.62	69.38	191,023	29.91	70.09	182,068	30.88	69.12
40-44	166,033	33.86	66.14	168,457	35.45	64.55	179,661	33.1	66.9
45-49	161,877	36.9	63.1	162,566	38.64	61.36	168,430	38.65	61.35
50-54	131,189	37.27	62.73	140,808	38.85	61.15	150,768	36.73	63.27
55-59	126,480	37.37	62.63	130,072	41.47	58.53	131,523	42.79	57.21
60-64	116,021	40.96	59.04	109,677	38.58	61.42	112,082	37.48	62.52
65-69	87,212	38.09	61.91	99,347	39.6	60.4	91,511	43.15	56.85
70 y más	196,633	43.93	56.07	195,819	43.17	56.83	201,075	44.19	55.81

Fuente: Elaboración propia con base en datos de la Dirección General de Estadística y Censos

MASCULINA Y FEMENINA SEGÚN GRUPOS DE EDAD (Porcentajes). 2009-2014

2012			2013			2014		
Total de Hogares	Jefatura Mujer	Jefatura Hombre	Total de Hogares	Jefatura Mujer	Jefatura Hombre	Total de Hogares	Jefatura Mujer	Jefatura Hombre
123	100	0	104	64.42	35.58	0	0.00	0
11,942	35.78	64.22	10,133	17.91	82.09	10,275	23.4	76.6
65,130	21.85	78.15	72,703	22.03	77.97	72,026	23.06	76.94
117,577	21.94	78.06	118,861	22.91	77.09	126,486	19.68	80.32
169,255	27	73	161,889	25.75	74.25	170,029	28.02	71.98
187,782	28.31	71.69	199,869	33.49	66.51	194,181	32.12	67.88
184,014	32.82	67.18	189,248	33.38	66.62	193,215	35.57	64.43
168,661	39.2	60.8	174,013	37.74	62.26	177,535	35.72	64.28
150,551	40.22	59.78	156,427	40.95	59.05	168,859	39.42	60.58
137,787	36.86	63.14	138,324	38.02	61.98	138,074	40.83	59.17
124,269	40.51	59.49	131,518	41.82	58.18	137,530	43.8	56.2
96,479	42.46	57.54	100,082	39.88	60.12	106,772	39.86	60.14
214,536	46.47	53.53	214,385	45.51	54.49	227,093	45.75	54.25

(DIGESTYC), Encuesta de Hogares de Propósitos Múltiples (EHPM)





B. PARTICIPACIÓN POLÍTICA DE LAS MUJERES

B1. Participación política de las Mujeres en el Órgano Ejecutivo

CUADRO B1.1. EL SALVADOR: PORCENTAJE DE MUJERES EN LOS GABINETES MINISTERIALES. 2009-2014

Año	Total de Ministerios	Porcentaje
2009	13	15.38
2010	13	15.38
2011	13	15.38
2012	13	7.69
2013	13	7.69
2014	13	7.69

Fuente: elaboración propia con base a datos de la Presidencia de la República (PRESIDENCIA), Registro de Nombramientos Presidenciales

CUADRO B1.2. EL SALVADOR: PORCENTAJE DE MUJERES EN LOS GABINETES VICEMINISTERIALES. 2009-2014

Año	Porcentaje
2009	15.79
2010	15.79
2011	23.81
2012	23.81
2013	19.05
2014	21.05

Fuente: elaboración propia con base a datos de la Presidencia de la República (PRESIDENCIA), Registro de Nombramientos Presidenciales

CUADRO B1.3. EL SALVADOR: PORCENTAJE DE MUJERES EN CARGOS DE PRIMER NIVEL (TITULARES) EN INSTITUCIONES AUTÓNOMAS. 2009-2013

Año	Porcentaje
2009	15.15
2010	10.26
2011	24.39
2012	23.81
2013	25.00

Fuente: elaboración propia con base a datos de la Presidencia de la República (PRESIDENCIA), Registro de Nombramientos Presidenciales

CUADRO B1.4. EL SALVADOR: PORCENTAJE DE MUJERES NOMBRADAS COMO JEFAS DE REPRESENTACIONES DIPLOMÁTICAS. 2009-2014

Año	Porcentaje
2009	22.22
2010	20.51
2011	12.20
2012	30.23
2013	31.11
2014	40.00

Fuente: elaboración propia con base a datos del Ministerio de Relaciones Exteriores.

CUADRO B1.5. EL SALVADOR: PORCENTAJE DE MUJERES NOMBRADAS COMO JEFAS DE REPRESENTACIONES CONSULARES. 2009-2014

Año	Porcentaje
2009	37.50
2010	50.00
2011	46.15
2012	50.00
2013	40.00
2014	41.38

Fuente: elaboración propia con base a datos del Ministerio de Relaciones Exteriores.

B2. Participación política de las Mujeres en el Órgano Legislativo

CUADRO B2.1 EL SALVADOR: PORCENTAJE DE MUJERES EN LA ASAMBLEA LEGISLATIVA. 2009-2015

Período	Total de Diputados y Diputadas en la Asamblea Legislativa	Porcentaje de Mujeres Diputadas
2009-2012	84	20.24
2012-2015	84	29.76

Fuente: Elaboración propia con base en datos de Tribunal Supremo Electoral (TSE), Registros Administrativos.

GRÁFICA B1. EL SALVADOR: PORCENTAJE DE MUJERES EN LA ASAMBLEA LEGISLATIVA. 2009-2015

ELECCIONES 2009-2012

ELECCIONES 2012-2015

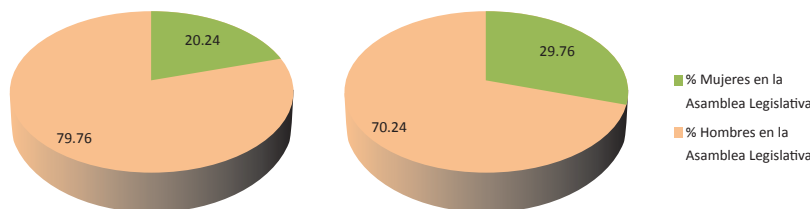

Fuente: Elaboración propia con base en datos de Tribunal Supremo Electoral (TSE), Registros Administrativos.

B3. Participación política de las Mujeres en el Órgano Judicial

CUADRO B3.1 EL SALVADOR: PORCENTAJE DE MUJERES EN CARGO DE JUEZAS PROPIETARIAS E INTERINAS SEGÚN TIPO. 2009-2013

Periodo	Tipo	Número Total de Jueces y Juezas	% Mujeres Juezas
2009	Primera Instancia	259	41.31
	Juzgados de Paz	324	53.09
2010	Primera Instancia	275	43.27
	Juzgados de Paz	328	53.35
2011	Primera Instancia	285	44.91
	Juzgados de Paz	324	49.07
2012	Primera Instancia	285	45.61
	Juzgados de Paz	324	49.38
2013	Primera Instancia	272	47.06
	Juzgados de Paz	319	47.02

Fuente: Elaboración propia con base en datos de la Corte Suprema de Justicia (CSJ), Nómina de Juezas y Jueces

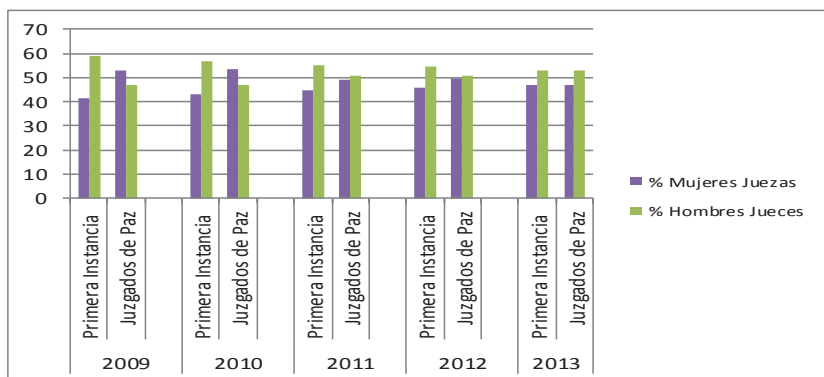
GRÁFICA B2. EL SALVADOR: PORCENTAJE DE MUJERES Y HOMBRES EN CARGO DE JUEZAS O JUECES SEGÚN TIPO. 2009-2013

Fuente: Elaboración propia con base en datos de la Corte Suprema de Justicia (CSJ), Nómina de Juezas y Jueces

CUADRO B3.2 EL SALVADOR: PORCENTAJE DE MUJERES EN CARGOS DE SECRETARIAS DE CÁMARAS Y DE JUZGADOS SEGÚN TIPO. 2010-2013

Periodo	Tipo	Total	Porcentaje
2010	Secretarías de Cámaras	26	34.62
	Secretarías de Juzgados de Primera Instancia	219	56.16
	Secretarías de Juzgados de Paz	318	46.54
2011	Secretarías de Cámaras	36	25.00
	Secretarías de Juzgados de Primera Instancia	234	56.84
	Secretarías de Juzgados de Paz	320	46.56
2012	Secretarías de Cámaras	36	25.00
	Secretarías de Juzgados de Primera Instancia	235	55.74
	Secretarías de Juzgados de Paz	320	47.50
2013	Secretarías de Cámaras	27	37.04
	Secretarías de Juzgados de Primera Instancia	234	55.98
	Secretarías de Juzgados de Paz	320	49.38

Fuente: Elaboración propia con base en datos de la Corte Suprema de Justicia (CSJ), Nómina de Juezas y Jueces

CUADRO B3.3 EL SALVADOR: PORCENTAJE DE MUJERES EN CARGOS DE ADMINISTRADORAS DE CENTRO JUDICIAL. 2009-2013

Periodo	Total Hombres y Mujeres en cargo de Administrador/a de Centro Judicial	Porcentaje de Mujeres en cargos de Administradora de Centro Judicial
2009	21	33.33
2010	22	31.82
2011	22	36.36
2012	22	36.36
2013	21	33.33

Fuente: Elaboración propia con base en datos de la Corte Suprema de Justicia (CSJ), Nómina de Juezas y Jueces

CUADRO B3.4 EL SALVADOR: PORCENTAJE DE MUJERES MAGISTRADAS DE LA CSJ PROPIETARIAS Y SUPLENTE, SEGÚN TIPO. 2009-2014

Periodo	Tipo	Número Total Hombres y Mujeres Magistrados	Porcentaje Mujeres Magistradas
2009	Magistradas de Corte Plena	15	33.33
	Magistradas de Cámaras	54	33.33
2010	Magistradas de Corte Plena	15	33.33
	Magistradas de Cámaras	54	33.33
2011	Magistradas de Corte Plena	15	33.33
	Magistradas de Cámaras	56	32.14
2012	Magistradas de Corte Plena	15	40.00
	Magistradas de Cámaras	56	28.57
2013	Magistradas de Corte Plena	15	40.00
	Magistradas de Cámaras	56	28.57
2014	Magistradas de Corte Plena	15	33.33
	Magistradas de Cámaras	55	29.09

Fuente: Elaboración propia con base en la Corte Suprema de Justicia (CSJ), Listado de Magistradas y Magistrados

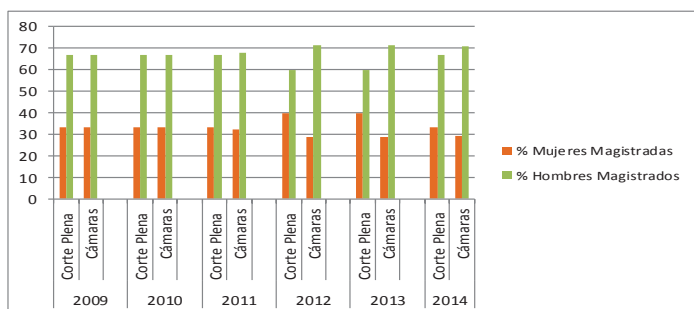
GRÁFICA B3 EL SALVADOR: PORCENTAJE DE MAGISTRADAS Y MAGISTRADOS DE LA CORTE SUPREMA DE JUSTICIA. 2009-2014

Fuente: Elaboración propia con base en la Corte Suprema de Justicia (CSJ), Listado de Magistradas y Magistrados

B4. Participación política de las Mujeres en los Gobiernos Locales
CUADRO B4.1 EL SALVADOR: PORCENTAJES DE MUJERES ALCALDESAS, SINDICAS, REGIDORAS Y REGIDORAS SUPLENTES. 2009-2015

Periodo	Total Alcaldesas y Alcaldes	% Mujeres Alcaldesas	Total de Síndicos y Síndicas	% Mujeres Síndicas	Número total de Regidoras y Regidores	% Mujeres Regidoras	Número total de Regidoras y Regidores suplentes	% Mujeres Regidoras suplentes
2009-2012	262	11.07	262	11.45	1318	25.19	1048	29.58
2012-2015	262	10.69	262	18.70	1424	26.05	1048	32.06

Fuente: Elaboración propia con base en datos del Tribunal Supremo Electoral (TSE), Registros Administrativos

CUADRO B4.2 EL SALVADOR: PORCENTAJE DE MUJERES GOBERNADORAS. 2004-2014

Periodo	Número total de Gobernadoras y Gobernadores	% Mujeres Gobernadoras
2004-2009	14	7.14
2009-2014	14	21.43

Fuente: Elaboración propia con base en datos del Ministerio de Gobernación (MIGOBDT), Nómina de Gobernadoras/es Departamentales





C. SALUD INTEGRAL

C1. Salud materna

CUADRO C1.1 EL SALVADOR: RAZÓN DE MORTALIDAD MATERNA 2009-2014

Período	Razón de mortalidad materna
2009	56.05
2010	51.81
2011	50.77
2012	41.95
2013	38.00
2014	47.56

Fuente: Elaboración propia con base en datos del Ministerio de Salud (MINSAL), Memoria de Labores Institucional 2014

GRÁFICA C1. EL SALVADOR: RAZÓN DE MORTALIDAD MATERNA. 2009-2014

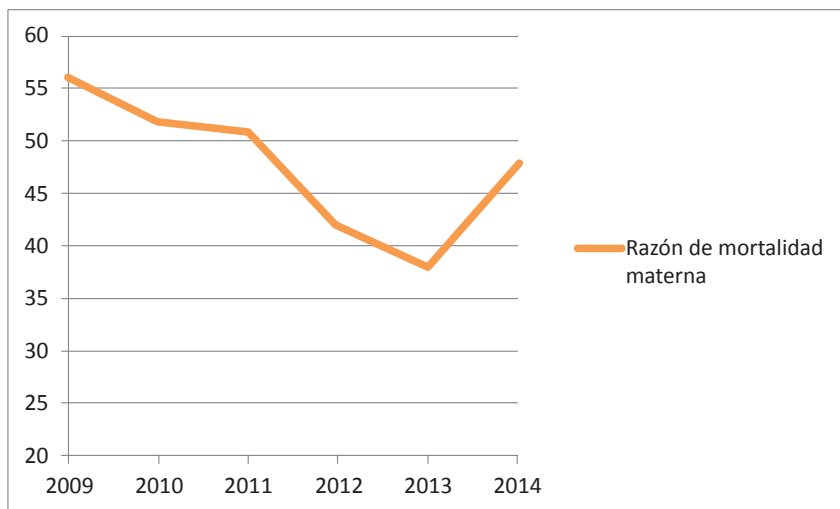

Fuente: Elaboración propia con base en datos del Ministerio de Salud (MINSAL), Memoria de Labores Institucional 2014

CUADRO C1.2 EL SALVADOR: PORCENTAJE DE PARTOS ATENDIDOS POR CESÁREA. 2009-2014

Periodo	Total de Partos Atendidos SNS	% Partos por cesárea
2009	99,490	29.85
2010	98,303	29.45
2011	103,721	30.38
2012	105,491	29.86
2013	102,880	29.76
2014	105,222	28.82

Fuente: Elaboración propia con base en datos del Sistema Nacional de Salud (SNS) que incluye los registros del Ministerio de Salud (MINSAL), Instituto Salvadoreño del Seguro Social (ISSS), Comando de Sanidad Militar (COSAM), Instituto Salvadoreño de Bienestar Magisterial (ISBM)

CUADRO C1.3 EL SALVADOR: PORCENTAJE DE INSCRIPCIÓN PRECOZ SEGÚN GRUPOS DE EDAD. 2009-2014

Periodo	Grupo De Edad	Total de Inscripciones Maternas	% Inscripción precoz
2009	10 a 19	24,352	60.68
	10 a 49	74,776	61.27
2010	10 a 19	24,292	62.56
	10 a 49	77,361	62.91
2011	10 a 19	26,672	63.29
	10 a 49	84,747	63.76
2012	10 a 19	26,549	66.10
	10 a 49	82,960	66.79
2013	10 a 19	24,912	61.36
	10 a 49	78,761	62.55
2014	10 a 19	24,709	59.80
	10 a 49	78,741	61.40

Fuente: Elaboración propia con base en datos del Ministerio de Salud (MINSAL), Memoria de Labores 2014-2015

CUADRO C1.4 EL SALVADOR: COBERTURA DE PARTOS. 2009-2014

Periodo	Cobertura de partos
2009	84.90
2010	90.01
2011	87.72
2012	83.49
2013	80.75
2014	91.66

Fuente: Elaboración propia con base en datos del Sistema Nacional de Salud (SNS) que incluye los registros del Ministerio de Salud (MINSAL), Instituto Salvadoreño del Seguro Social (ISSS), Comando de Sanidad Militar (COSAM), Instituto Salvadoreño de Bienestar Magisterial (ISBM). Para el denominador se utilizaron las Proyecciones de Población de la STP para los años 2009-2013, a partir del año 2014 las proyecciones de partos esperados son de DIGESTYC.

CUADRO C1.5 EL SALVADOR: NÚMERO DE ABORTOS EN EL MINSAL. 2009-2014

Periodo	Grupo De Edad	Número de Abortos Atendidos MINSAL
2009	10 a 14	138
	15 a 19	1,716
	20 a 49	4,789
2010	10 a 14	123
	15 a 19	1,688
	20 a 49	4,850
2011	10 a 14	141
	15 a 19	1,759
	20 a 49	5,269
2012	10 a 14	103
	15 a 19	1,746
	20 a 49	5,408
2013	10 a 14	125
	15 a 19	1,634
	20 a 49	5,296
2014	10 a 14	134
	15 a 19	1,711
	20 a 49	5,094

Fuente: Elaboración propia con base en datos del Ministerio de Salud (MINSAL), para los años 2009-2012 Sistema Estadístico de Producción de Servicios (SEPS) a partir del año 2013 Sistema de Morbilidad y Mortalidad Web (SIMMOW)

C2. Salud Sexual y Reproductiva

CUADRO C2.1 EL SALVADOR: NÚMERO DE CITOLOGÍAS CERVICOVAGINALES TOMADAS POR PRIMERA VEZ Y SUBSECUENTES. 2009-2014

Período	Numero de Citologías Tomadas primera vez y subsecuente
2009	254,049
2010	265,376
2011	269,093
2012	272,525
2013	253,974
2014	271,671

Fuente: Elaboración propia con base en datos del Ministerio de Salud (MINSAL), Sistema de Morbilidad y Mortalidad Web (SIMMOW)

CUADRO C2.2 EL SALVADOR: RAZÓN DE FEMINIDAD DE NUEVOS CASOS DE VIH. 2009-2014

Período	Razón de feminidad de casos nuevos de VIH
2009	0.59
2010	0.65
2011	0.63
2012	0.60
2013	0.62
2014	0.56

Fuente: Elaboración propia con base en datos del Ministerio de Salud (MINSAL), Sistema Único de Monitoreo y Evaluación de Vigilancia Epidemiológica de VIH (SUMEVE)

CUADRO C2.3 EL SALVADOR: PORCENTAJE DE MUJERES USUARIAS ACTIVAS SEGÚN MÉTODOS DE PLANIFICACIÓN FAMILIAR. 2009-2014

Período	Tipo de Método de Planificación Familiar	% Mujeres Usuarias Activas del Método PF DE 10 A 49 AÑOS
2009	Temporales	11.35
	Permanentes	3.09
2010	Temporales	15.25
	Permanentes	3.13
2011	Temporales	14.90
	Permanentes	3.15
2012	Temporales	14.82
	Permanentes	4.48
2013	Temporales	21.27
	Permanentes	5.00
2014	Temporales	12.28
	Permanentes	4.91

Fuente: Elaboración propia con base en datos del Ministerio de Salud (MINSAL), Sistema de Morbilidad y Mortalidad Web (SIMMOW), Sistema Estadístico de Producción de Servicios (SEPS) y Proyecciones de Población (DIGESTYC)

CUADRO C2.4 EL SALVADOR: TOTAL DE CONSULTAS DE PRIMERA VEZ (CASOS) POR

Grupo de Edad	2009		2010		2011	
	Hombres con ITS	Mujeres con ITS	Hombres con ITS	Mujeres con ITS	Hombres con ITS	Mujeres con ITS
Menor de 1	23	19	9	10	13	19
1-9	104	158	89	120	104	158
10-19	606	1280	557	1252	606	1280
20-59	2172	7565	2110	7266	2172	7565
60 y más	225	321	208	288	225	321
Total	3130	9343	2973	8936	3120	9343

Fuente: Elaboración propia con base en datos del Ministerio de Salud (MINSAL),

C3. Causas de muerte

CUADRO C3.1 EL SALVADOR: TASA DE MORTALIDAD INSTITUCIONAL ESPECÍFICA POR CÁNCER

Tipo de Cáncer	Grupos de edad	2009	2010
Cérvico-uterino	10-19	0.00	0.00
Cérvico-uterino	20-59	2.01	2.04
Cérvico-uterino	60 y más	5.60	6.62
Cáncer de mama	10-19	0.00	0.00
Cáncer de mama	20-59	0.44	1.67
Cáncer de mama	60 y más	2.36	4.32

Fuente: Elaboración propia con base en datos del Ministerio de Salud (MINSAL), Sistema de

INFECCIONES DE TRANSMISIÓN SEXUAL POR SEXO SEGÚN GRUPOS DE EDAD. 2009-2014

2012		2013		2014	
Hombres con ITS	Mujeres con ITS	Hombres con ITS	Mujeres con ITS	Hombres con ITS	Mujeres con ITS
13	8	20	20	18	19
62	102	107	131	105	126
534	1350	614	1595	584	1555
2354	6657	2638	7168	2249	6649
211	228	230	275	208	265
3174	8345	3609	9189	3164	8614

Sistema de Morbilidad y Mortalidad Web (SIMMOW)

CÉRVICO-UTERINO Y POR CÁNCER DE MAMA SEGÚN GRUPOS DE EDAD. 2009-2014

2011	2012	2013	2014
0.00	0.00	0.15	0.00
2.19	1.85	1.45	1.88
8.99	1.92	4.00	5.44
0.00	0.00	0.00	0.00
1.58	1.02	0.76	1.42
1.69	2.47	4.00	3.63

Morbilidad y Mortalidad Web (SIMMOW) y Proyecciones de Población (DIGESTYC)

CUADRO C3.2. EL SALVADOR: TASA DE MORTALIDAD INSTITUCIONAL ESPECÍFICA POR CÁNCER DE PRÓSTATA SEGÚN GRUPOS DE EDAD. 2009-2014

Grupo de edad	2009	2010	2011	2012	2013	2014
10-19	0.00	0.00	0.00	0.00	0.00	0.00
20-59	0.08	0.08	0.23	0.22	0.00	0.14
60 y más	4.49	2.94	6.12	6.35	3.86	5.15

Fuente: Elaboración propia con base en datos del Ministerio de Salud (MINSAL), Sistema de Morbilidad y Mortalidad Web (SIMMOW) y Proyecciones de Población (DIGESTYC)

CUADRO C3.3.1 EL SALVADOR: TASA DE MORTALIDAD INSTITUCIONAL POR ENFERMEDADES MÁS COMUNES SEGÚN LISTADO INTERNACIONAL DE FORMA AGRUPADA QUE AFECTAN A HOMBRES Y MUJERES. 2009

Principales Grupos de Causas de Muerte ocurridas en la Red de Hospitales del MINSAL (Todas Edades) según lista Internacional de Mortalidad institucional	Tasa de mortalidad mujeres	Tasa de mortalidad hombres	Tasa de mortalidad total
Resto de enfermedades del sistema genitourinario (N17-N98)	5.94	16.56	10.95
Neumonía (J12-J18)	8.10	11.81	9.85
Enfermedades cerebrovasculares (I60-I69)	9.54	8.68	9.13
Traumatismos de la cabeza (S00-S09)	2.68	15.70	8.83
Septicemia (A40-A41)	8.68	8.02	8.37
Enfermedades isquémicas del corazón (I20-I25)	7.45	7.65	7.54
Resto de enfermedades del sistema digestivo (K00-K22, K28-K66, K80-K92)	6.49	7.89	7.15
Ciertas afecciones originadas en el período perinatal (P00-P96)	5.36	8.33	6.76
Diabetes Mellitus (E10-E14)	7.70	4.82	6.34
Otras enfermedades del corazón (I26-I51)	6.43	5.75	6.11
Demás causas	54.11	82.82	67.66

Fuente: Elaboración propia con base en datos del Ministerio de Salud (MINSAL), Sistema de Morbilidad y Mortalidad Web (SIMMOW) y Proyecciones de Población (DIGESTYC)

CUADRO C3.3.2 EL SALVADOR: TASA DE MORTALIDAD INSTITUCIONAL POR ENFERMEDADES MÁS COMUNES SEGÚN LISTADO INTERNACIONAL DE FORMA AGRUPADA QUE AFECTAN A HOMBRES Y MUJERES. 2010

Principales Grupos de Causas de Muerte ocurridas en la Red de Hospitales del MINSAL (Todas Edades) según lista Internacional de Mortalidad institucional	Tasa de mortalidad mujeres	Tasa de mortalidad hombres	Tasa de mortalidad total
Resto de enfermedades del sistema genitourinario (N17-N98)	6.52	18.16	12.00
Enfermedades cerebrovasculares (I60-I69)	10.86	10.78	10.82
Neumonía (J12-J18)	8.35	9.16	8.73
Traumatismos de la cabeza (S00-S09)	3.55	14.31	8.62
Diabetes Mellitus (E10-E14)	10.71	5.59	8.30
Enfermedades isquémicas del corazón (I20-I25)	8.50	7.21	7.89
Septicemia (A40-A41)	7.74	7.31	7.54
Ciertas afecciones originadas en el período perinatal (P00-P96)	6.06	9.16	7.52
Resto de enfermedades del sistema digestivo (K00-K22, K28-K66, K80-K92)	6.55	7.55	7.02
Otras enfermedades del corazón (I26-I51)	7.71	5.63	6.73
Demás causas	59.00	87.55	72.46

Fuente: Elaboración propia con base en datos del Ministerio de Salud (MINSAL), Sistema de Morbilidad y Mortalidad Web (SIMMOW) y Proyecciones de Población (DIGESTYC)

CUADRO C3.3.3. EL SALVADOR: TASA DE MORTALIDAD INSTITUCIONAL POR ENFERMEDADES MÁS COMUNES SEGÚN LISTADO INTERNACIONAL DE FORMA AGRUPADA QUE AFECTAN A HOMBRES Y MUJERES. 2011

Principales Grupos de Causas de Muerte ocurridas en la Red de Hospitales del MINSAL (Todas Edades) según lista Internacional de Mortalidad institucional	Tasa de mortalidad mujeres	Tasa de mortalidad hombres	Tasa de mortalidad total
Resto de enfermedades del sistema genitourinario (N17-N98)	6.93	19.11	12.66
Enfermedades cerebrovasculares (I60-I69)	10.15	9.37	9.78
Enfermedades isquémicas del corazón (I20-I25)	9.18	9.78	9.46
Neumonía (J12-J18)	8.54	10.02	9.23
Ciertas afecciones originadas en el período perinatal (P00-P96)	7.51	9.85	8.61
Traumatismos de la cabeza (S00-S09)	3.01	14.56	8.45
Resto de enfermedades del sistema digestivo (K00-K22, K28-K66, K80-K92)	7.66	8.07	7.85
Otras enfermedades del corazón (I26-I51)	7.78	7.55	7.67
Diabetes Mellitus (E10-E14)	9.42	5.06	7.37
Enfermedades del hígado (K70-K76)	4.50	10.19	7.17
Demás causas	64.00	87.10	74.87

Fuente: Elaboración propia con base en datos del Ministerio de Salud (MINSAL), Sistema de Morbilidad y Mortalidad Web (SIMMOW) y Proyecciones de Población (DIGESTYC)

CUADRO C3.3.4. EL SALVADOR: TASA DE MORTALIDAD INSTITUCIONAL POR ENFERMEDADES MÁS COMUNES SEGÚN LISTADO INTERNACIONAL DE FORMA AGRUPADA QUE AFECTAN A HOMBRES Y MUJERES. 2012

Principales Grupos de Causas de Muerte ocurridas en la Red de Hospitales del MINSAL (Todas Edades) según lista Internacional de Mortalidad institucional	Tasa de mortalidad mujeres	Tasa de mortalidad hombres	Tasa de mortalidad total
Resto de enfermedades del sistema genitourinario (N17-N98)	8.33	20.42	14.01
Enfermedades cerebrovasculares (I60-I69)	9.99	9.77	9.89
Enfermedades isquémicas del corazón (I20-I25)	9.63	8.82	9.25
Neumonía (J12-J18)	8.51	9.46	8.96
Diabetes Mellitus (E10-E14)	9.05	6.40	7.81
Resto de enfermedades del sistema digestivo (K00-K22, K28-K66, K80-K92)	7.79	7.66	7.73
Ciertas afecciones originadas en el período perinatal (P00-P96)	6.70	8.34	7.47
Traumatismos de la cabeza (S00-S09)	2.90	12.42	7.37
Otras enfermedades del corazón (I26-I51)	8.57	5.85	7.29
Enfermedades del hígado (K70-K76)	4.59	9.67	6.97
Demás causas	60.00	88.93	73.60

Fuente: Elaboración propia con base en datos del Ministerio de Salud (MINSAL), Sistema de Morbilidad y Mortalidad Web (SIMMOW) y Proyecciones de Población (DIGESTYC)

CUADRO C3.3.5. EL SALVADOR: TASA DE MORTALIDAD INSTITUCIONAL POR ENFERMEDADES MÁS COMUNES SEGÚN LISTADO INTERNACIONAL DE FORMA AGRUPADA QUE AFECTAN A HOMBRES Y MUJERES. 2013

Principales Grupos de Causas de Muerte ocurridas en la Red de Hospitales del MINSAL (Todas Edades) según lista Internacional de Mortalidad institucional	Tasa de mortalidad mujeres	Tasa de mortalidad hombres	Tasa de mortalidad total
Enfermedades del sistema genitourinario (N17-N98)	8.20	19.91	13.71
Neumonía (J12-J18)	8.52	10.87	9.63
Diabetes Mellitus (E10-E14)	11.09	6.73	9.03
Enfermedades cerebrovasculares (I60-I69)	9.00	8.20	8.62
Enfermedades del sistema digestivo (K00-K22, K28-K66, K80-K92)	8.76	8.26	8.53
Enfermedades isquémicas del corazón (I20-I25)	8.55	7.63	8.12
Ciertas afecciones originadas en el período perinatal (P00-P96)	6.56	9.24	7.82
Septicemia (A40-A41)	8.11	6.93	7.55
Otras enfermedades del corazón (I26-I51)	8.20	6.73	7.50
Enfermedades del hígado (K70-K76)	4.74	9.44	6.95
Demás causas	59.99	97.04	77.44

Fuente: Elaboración propia con base en datos del Ministerio de Salud (MINSAL), Sistema de Morbilidad y Mortalidad Web (SIMMOW) y Proyecciones de Población (DIGESTYC)

CUADRO C3.3.6 EL SALVADOR: TASA DE MORTALIDAD INSTITUCIONAL POR ENFERMEDADES MÁS COMUNES SEGÚN LISTADO INTERNACIONAL DE FORMA AGRUPADA QUE AFECTAN A HOMBRES Y MUJERES. 2014

Principales Grupos de Causas de Muerte ocurridas en la Red de Hospitales del MINSAL (Todas Edades) según lista Internacional de Mortalidad institucional	Tasa de mortalidad mujeres	Tasa de mortalidad hombres	Tasa de mortalidad total
Enfermedades del Sistema Genitourinario	7.00	19.60	12.93
Neumonía	8.89	11.38	10.06
Diabetes mellitus	11.34	8.29	9.90
Septicemia	10.04	9.69	9.87
Enfermedades Hipertensivas	9.04	9.19	9.11
Enfermedades del Sistema Digestivo	7.53	9.72	8.56
Ciertas afecciones originadas en el período perinatal	6.73	10.38	8.45
Enfermedades Isquémicas del Corazón	7.59	8.82	8.17
Enfermedades cerebrovasculares	7.80	7.43	7.62
Enfermedades del Hígado	5.26	9.55	7.28
Demás causas	64.90	99.41	81.16

Fuente: Elaboración propia con base en datos del Ministerio de Salud (MINSAL), Sistema de Morbilidad y Mortalidad Web (SIMMOW) y Proyecciones de Población (DIGESTYC)

C4. Atención de Violencia en Salud

CUADRO C4.1 EL SALVADOR: TASA INSTITUCIONAL DE INTENTO DE SUICIDIO POR SEXO Y GRUPOS DE EDAD. 2009-2013

Periodo	Grupo de Edad	Tasa de intento de suicidio mujeres	Tasa de intento de suicidio hombres
2009	0-9	0.15	0.10
	10-19	7.02	3.72
	20-59	6.43	11.67
	60 y más	0.37	0.59
2010	0-9	0.21	0.07
	10-19	6.30	3.74
	20-59	7.40	9.47
	60 y más	0.18	0.62
2011	0-9	0.06	0.10
	10-19	6.81	3.28
	20-59	6.47	10.84
	60 y más	0.21	0.48
2012	0-9	0.15	0.20
	10-19	7.18	3.10
	20-59	7.06	11.20
	60 y más	0.24	0.48
2013	0-9	0.15	0.17
	10-19	8.23	3.61
	20-59	7.36	14.59
	60 y más	0.15	1.17

Fuente: Elaboración propia con base en datos de Ministerio de Salud (MINSAL), Sistema de Morbilidad y Mortalidad Web (SIMMOW) y Proyecciones de Población (DIGESTYC)

CUADRO C4.2 EL SALVADOR: TASA DE MORTALIDAD INSTITUCIONAL POR SUICIDIO SEGÚN SEXO Y GRUPOS DE EDAD. 2009-2013

Periodo	Grupo de Edad	Tasa de mortalidad por suicidio mujeres	Tasa de mortalidad por suicidio hombres
2009	0-9	0.00	0.00
	10-19	0.83	0.62
	20-59	1.17	3.75
	60 y más	0.06	0.45
2010	0-9	0.00	0.00
	10-19	0.70	0.76
	20-59	0.95	4.26
	60 y más	0.06	0.58
2011	0-9	0.00	0.00
	10-19	0.58	0.51
	20-59	3.13	2.19
	60 y más	0.03	0.34
2012	0-9	0.00	0.00
	10-19	0.91	0.61
	20-59	1.15	3.57
	60 y más	0.00	0.71
2013	0-9	0.00	0.00
	10-19	0.63	0.43
	20-59	0.92	3.91
	60 y más	0.09	0.60

Fuente: Elaboración propia con base en datos del Ministerio de Salud (MINSAL), Sistema de Morbilidad y Mortalidad Web (SIMMOW) y Proyecciones de Población (DIGESTYC)

Atención Adolescente

EL SALVADOR: PORCENTAJE DE EMBARAZO ADOLESCENTE 2009-2014

Periodo	Total de Inscripciones Maternas	Porcentaje de embarazo adolescente
2009	74776	32.57
2010	77361	31.40
2011	84747	31.47
2012	82960	32.00
2013	78761	31.63
2014	78741	31.38

Fuente: Elaboración propia con base en datos del Ministerio de Salud (MINSAL)

EL SALVADOR: PORCENTAJE DE PARTO HOSPITALARIO EN ADOLESCENTES ATENDIDO POR PERSONAL CALIFICADO. 2009-2014

Periodo	Total de partos hospitalarios	Porcentaje de parto adolescente
2009	76672	30.79
2010	77114	29.49
2011	80825	29.18
2012	82586	29.29
2013	80746	29.81
2014	83213	28.73

Fuente: Elaboración propia con base en datos del Ministerio de Salud (MINSAL)





D. EDUCACIÓN INCLUYENTE

D1. Analfabetismo**CUADRO D1.1 EL SALVADOR: TASA DE ANALFABETISMO DE LA POBLACIÓN DE**

Área Geográfica	Grupo de Edad	2009		2010		2011
		Mujeres	Hombres	Mujeres	Hombres	Mujeres
Rural	10-12	4.46	7.73	4.49	5.45	3.55
Rural	13-15	3.90	4.69	3.96	4.37	2.50
Rural	16-18	4.91	7.94	4.08	6.51	3.84
Rural	19-23	7.34	10.31	7.79	8.63	6.03
Rural	24-28	14.45	13.90	13.01	16.56	9.77
Rural	29-33	18.80	16.29	20.00	17.20	18.46
Rural	34 y más	48.83	37.10	46.86	36.28	45.57
Rural	Total	24.95	20.24	24.60	19.56	23.25
Urbana	10-12	1.88	2.36	2.49	2.73	1.90
Urbana	13-15	0.79	1.84	1.43	1.17	1.49
Urbana	16-18	1.38	2.33	1.70	1.63	1.17
Urbana	19-23	2.85	2.15	2.24	2.55	2.00
Urbana	24-28	3.67	3.83	3.58	3.15	3.55
Urbana	29-33	6.06	4.61	6.12	4.56	5.39
Urbana	34 y más	20.32	11.59	19.48	11.16	18.75
Urbana	Total	11.30	6.60	10.92	6.29	10.49
Total país	10-12	3.00	4.65	3.37	3.95	2.60
Total país	13-15	2.07	2.99	2.46	2.48	1.90
Total país	16-18	2.89	4.60	2.67	3.65	2.24
Total país	19-23	4.42	5.35	4.21	4.89	3.56
Total país	24-28	7.22	7.31	6.74	8.23	5.65
Total país	29-33	10.21	8.49	10.57	8.99	9.71
Total país	34 y más	29.07	20.32	28.20	20.03	27.32
Total país	Total	16.00	11.61	15.69	11.33	14.98

Fuente: Elaboración propia con base en datos de la Dirección General de Estadística y Censos

10 AÑOS Y MÁS POR SEXO SEGÚN ÁREA GEOGRÁFICA Y GRUPOS DE EDAD. 2009-2014

2011		2012		2013		2014	
Hombres	Mujeres	Hombres	Mujeres	Hombres	Mujeres	Hombres	Mujeres
5.65	2.10	5.41	2.70	4.89	2.24	3.39	
2.56	1.72	3.24	2.18	2.42	1.72	2.60	
5.41	3.51	3.88	3.28	3.13	1.84	2.87	
7.45	4.05	5.95	4.54	6.84	3.40	5.17	
14.99	8.63	9.56	8.81	8.47	6.48	8.73	
14.87	16.66	12.87	14.41	13.88	12.62	10.52	
34.12	44.37	33.47	41.36	31.54	38.72	29.87	
17.94	22.33	17.29	21.18	16.46	19.73	15.42	
2.86	1.49	1.83	1.14	1.45	0.82	1.34	
1.65	0.89	1.29	1.53	1.14	0.78	1.52	
1.48	0.80	2.50	1.54	1.42	1.49	1.23	
2.23	1.70	2.06	1.24	1.57	0.88	1.88	
2.46	2.87	2.71	2.36	3.25	2.04	2.75	
3.41	5.29	3.09	4.27	2.97	3.07	3.41	
9.67	18.77	9.29	16.86	9.40	15.35	8.47	
5.45	10.55	5.37	9.52	5.33	8.69	5.01	
4.12	1.76	3.39	1.83	2.89	1.43	2.20	
2.05	1.23	2.12	1.80	1.69	1.17	1.99	
3.08	1.85	3.07	2.23	2.13	1.63	1.95	
4.23	2.63	3.61	2.51	3.73	1.87	3.11	
6.85	4.82	5.08	4.74	5.11	3.65	5.07	
7.39	9.11	6.54	7.64	6.94	6.27	5.97	
18.44	26.83	17.89	24.72	17.23	22.84	16.02	
10.22	14.67	9.88	13.67	9.56	12.60	8.96	

(DIGESTYC), Encuesta de Hogares de Propósitos Múltiples (EHPM)

CUADRO D1.2 EL SALVADOR: TASA DE ALFABETISMO DE LA POBLACIÓN DE

Área Geográfica	Grupo de Edad	2009		2010		2011
		Mujeres	Hombres	Mujeres	Hombres	Mujeres
Rural	10-12	95.54	92.27	95.51	94.55	96.45
Rural	13-15	96.10	95.31	96.04	95.63	97.50
Rural	16-18	95.09	92.06	95.92	93.49	96.16
Rural	19-23	92.66	89.69	92.21	91.37	93.97
Rural	24-28	85.55	86.10	86.99	83.44	90.23
Rural	29-33	81.20	83.71	80.00	82.80	81.54
Rural	34 y más	51.17	62.90	53.14	63.72	54.43
Rural	Total	75.05	79.76	75.40	80.44	76.75
Urbana	10-12	98.12	97.64	97.51	97.27	98.10
Urbana	13-15	99.21	98.16	98.57	98.83	98.51
Urbana	16-18	98.62	97.67	98.30	98.37	98.83
Urbana	19-23	97.15	97.85	97.76	97.45	98.00
Urbana	24-28	96.33	96.17	96.42	96.85	96.45
Urbana	29-33	93.94	95.39	93.88	95.44	94.61
Urbana	34 y más	79.68	88.41	80.52	88.84	81.25
Urbana	Total	88.70	93.40	89.08	93.71	89.51
Total país	10-12	97.00	95.35	96.63	96.05	97.40
Total país	13-15	97.93	97.01	97.54	97.52	98.10
Total país	16-18	97.11	95.40	97.33	96.35	97.76
Total país	19-23	95.58	94.65	95.79	95.11	96.44
Total país	24-28	92.78	92.69	93.26	91.77	94.35
Total país	29-33	89.79	91.51	89.43	91.01	90.29
Total país	34 y más	70.93	79.68	71.80	79.97	72.68
Total país	Total	84.00	88.39	84.31	88.67	85.02

Fuente: Elaboración propia con base en datos de la Dirección General de Estadística y Censos

10 AÑOS Y MÁS POR SEXO SEGÚN ÁREA GEOGRÁFICA Y GRUPOS DE EDAD. 2009-2014

2011	2012		2013		2014	
Hombres	Mujeres	Hombres	Mujeres	Hombres	Mujeres	Hombres
94.35	97.90	94.59	97.30	95.11	97.76	96.61
97.44	98.28	96.76	97.82	97.58	98.28	97.40
94.59	96.49	96.12	96.72	96.87	98.16	97.13
92.55	95.95	94.05	95.46	93.16	96.60	94.83
85.01	91.37	90.44	91.19	91.53	93.52	91.27
85.13	83.34	87.13	85.59	86.12	87.38	89.48
65.88	55.63	66.53	58.64	68.46	61.28	70.13
82.06	77.67	82.71	78.82	83.54	80.27	84.58
97.14	98.51	98.17	98.86	98.55	99.18	98.66
98.35	99.11	98.71	98.47	98.86	99.22	98.48
98.52	99.20	97.50	98.46	98.58	98.51	98.77
97.77	98.30	97.94	98.76	98.43	99.12	98.12
97.54	97.13	97.29	97.64	96.75	97.96	97.25
96.59	94.71	96.91	95.73	97.03	96.93	96.59
90.33	81.23	90.71	83.14	90.60	84.65	91.53
94.55	89.45	94.63	90.48	94.67	91.31	94.99
95.88	98.24	96.61	98.17	97.11	98.57	97.80
97.95	98.77	97.88	98.20	98.31	98.83	98.01
96.92	98.15	96.93	97.77	97.87	98.37	98.05
95.77	97.37	96.39	97.49	96.27	98.13	96.89
93.15	95.18	94.92	95.26	94.89	96.35	94.93
92.61	90.89	93.46	92.36	93.06	93.73	94.03
81.56	73.17	82.11	75.28	82.77	77.16	83.98
89.78	85.33	90.12	86.33	90.44	87.40	91.04

(DIGESTYC), Encuesta de Hogares de Propósitos Múltiples (EHPM)

D2. Características Educativas de la Población

CUADRO D2.1.1 EL SALVADOR: POBLACIÓN POR ÁREA GEOGRÁFICA Y SEXO

Años Estudio	Grupo de edad	Rural		Urbana		Rural	
		Mujeres	Hombres	Mujeres	Hombres	Grupo de edad	Mujeres
Ninguno	6-9	63,329	65,908	66,569	77,531	10-14	4,890
1-3		52,848	52,842	74,479	77,752		52,418
4-6		386	188	396	409		83,456
7-9		0	0	0	0		16,533
10-12		0	0	0	0		34
13 y más		0	0	0	0		0
Total		116,563	118,938	141,444	155,692		157,331
Ninguno	20-24	7,818	9,504	4,926	2,847	25-29	10,833
1-3		15,313	14,873	8,574	6,218		17,596
4-6		25,391	23,130	18,249	15,184		23,194
7-9		23,142	25,937	36,637	32,832		16,092
10-12		21,578	21,567	72,921	61,681		11,944
13 y más		6,065	3,307	48,981	36,621		3,555
Total		99,307	98,318	190,288	155,383		83,214
Ninguno	40-49	40,501	24,054	29,197	13,308	50-59	36,190
1-3		32,228	25,145	36,841	19,617		21,926
4-6		22,233	20,886	50,646	35,049		12,040
7-9		6,223	11,196	39,574	41,650		2,351
10-12		2,422	5,082	47,700	39,395		1,366
13 y más		1,961	1,377	42,192	32,438		194
Total		105,568	87,740	246,150	181,457		74,067

Fuente: Elaboración propia con base en datos de la Dirección General de Estadística y Censos

SEGÚN PROMEDIO DE AÑOS DE ESTUDIO Y GRUPOS DE EDAD. 2009

Rural		Urbana		Grupo de edad	Rural		Urbana	
Hombres	Mujeres	Hombres	Mujeres		Hombres	Mujeres	Hombres	Mujeres
8,621	2,874	4,620			4,796	7,703	2,541	3,122
57,026	48,213	59,978			12,829	14,880	6,622	8,320
78,166	123,759	121,554			36,306	43,100	25,806	31,878
13,656	36,705	34,170		15-19	57,199	55,470	88,848	97,552
0	0	0			26,853	19,941	67,384	57,583
0	0	0			1,474	598	9,298	7,170
157,469	211,551	220,322			139,457	141,692	200,499	205,625
8,455	6,964	5,356			31,647	23,789	20,391	12,061
14,972	9,852	7,101			40,450	29,057	33,199	20,315
16,232	22,234	14,939			39,401	32,417	52,147	37,145
16,146	32,841	36,764		30-39	20,881	22,073	59,289	55,887
10,534	52,741	48,302			12,228	10,920	87,160	73,573
2,397	45,095	30,468			4,371	2,756	59,246	48,165
68,736	169,727	142,930			148,978	121,012	311,432	247,146
26,535	33,855	14,813			73,363	58,702	97,007	43,767
18,914	35,253	21,831			27,411	31,641	59,381	39,699
14,817	42,093	27,423			7,228	11,009	47,576	46,507
3,247	20,276	17,787		60-98	781	1,699	16,069	13,550
2,109	23,379	19,877			215	456	15,238	17,228
480	18,750	22,859			61	425	8,471	15,739
66,102	173,606	124,590			109,059	103,932	243,742	176,490

(DIGESTYC), Encuesta de Hogares de Propósitos Múltiples (EHPM)

CUADRO D2.1.2 EL SALVADOR: POBLACIÓN POR ÁREA GEOGRÁFICA Y SEXO

Años Estudio	Grupo de edad	Rural		Urbana		Grupo de edad	Rural
		Mujeres	Hombres	Mujeres	Hombres		Mujeres
Ninguno	6-9	54,302	65,404	68,466	77,832	10-14	6,338
1-3		51,371	48,239	70,826	69,717		50,089
4-6		197	575	481	480		83,526
7-9		0	0	0	0		17,848
10-12		0	0	0	0		0
13 y más		0	0	0	0		0
Total		105,870	114,218	139,773	148,029		157,801
Ninguno	20-24	7,042	8,357	4,627	3,812	25-29	9,328
1-3		13,052	12,278	7,796	6,788		16,388
4-6		28,102	23,796	21,983	14,240		21,268
7-9		25,404	29,524	35,104	34,883		15,888
10-12		24,603	24,336	73,017	65,819		11,797
13 y más		5,630	4,444	52,247	39,685		2,928
Total		103,833	102,735	194,774	165,227		77,597
Ninguno	40-49	42,268	22,551	31,332	14,619	50-59	40,937
1-3		31,310	27,849	33,601	20,231		24,739
4-6		24,621	20,665	47,359	32,842		12,214
7-9		7,921	11,627	45,206	41,522		2,579
10-12		2,534	4,164	50,592	40,204		540
13 y más		1,636	1,821	40,828	31,277		201
Total		110,290	88,677	248,918	180,695		81,210

Fuente: Elaboración propia con base en datos de la Dirección General de Estadística y Censos

SEGÚN PROMEDIO DE AÑOS DE ESTUDIO Y GRUPOS DE EDAD. 2010

Rural		Urbana		Grupo de edad	Rural		Urbana	
Hombres	Mujeres	Hombres	Mujeres		Hombres	Mujeres	Hombres	
6,940	3,610	4,760		15-19	4,658	6,692	3,132	2,756
62,499	51,171	62,875			12,695	13,809	5,681	8,026
81,064	117,337	119,811			35,960	41,173	23,077	29,181
15,422	39,789	30,164			62,009	62,984	98,572	98,424
0	41	0			25,358	20,241	68,431	63,433
0	0	0			1,529	1,073	8,778	7,665
165,925	211,948	217,610			142,209	145,972	207,671	209,485
11,435	6,272	3,854		30-39	33,413	23,684	18,938	13,267
13,314	10,218	7,950			38,430	31,446	30,703	21,564
18,085	20,987	14,293			41,477	32,003	51,192	38,101
17,299	31,122	30,685			23,047	24,896	62,370	55,553
13,897	53,334	47,398			14,170	12,949	89,210	74,075
3,072	40,059	28,153			4,859	3,136	60,405	45,728
77,102	161,992	132,333			155,396	128,114	312,818	248,288
25,407	34,760	13,799		60-98	72,089	61,976	88,891	39,247
21,629	34,286	18,445			32,043	33,194	61,625	39,822
15,004	44,437	26,248			7,981	11,401	52,056	43,163
4,931	21,012	19,375			795	2,003	16,834	19,470
2,109	22,887	21,849			426	1,416	14,334	17,111
397	20,531	21,294			244	33	10,152	16,391
69,477	177,913	121,010			113,578	110,023	243,892	175,204

(DIGESTYC), Encuesta de Hogares de Propósitos Múltiples (EHPM)

CUADRO D2.1.3 EL SALVADOR: POBLACIÓN POR ÁREA GEOGRÁFICA Y SEXO

Años Estudio	Grupo de edad	Rural		Urbana		Grupo de edad	Rural
		Mujeres	Hombres	Mujeres	Hombres		Mujeres
Ninguno	6-9	53,144	59,155	67,809	70,309	10-14	4,349
1-3		47,784	47,321	67,916	70,074		47,977
4-6		55	380	242	482		84,015
7-9		0	0	0	0		18,349
10-12		0	0	0	0		0
13 y más		0	0	0	0		0
Total		100,983	106,856	135,967	140,865		154,690
Ninguno	20-24	5,924	8,577	3,791	4,296	25-29	7,621
1-3		12,739	12,296	7,054	4,736		15,322
4-6		25,348	24,616	17,071	11,763		22,940
7-9		30,679	29,260	32,564	42,653		17,355
10-12		28,745	28,164	69,490	69,857		13,135
13 y más		6,904	4,649	49,123	41,892		3,490
Total		110,339	107,562	179,093	175,197		79,863
Ninguno	40-49	39,789	23,269	26,294	12,912	50-59	39,665
1-3		32,199	25,938	34,945	20,591		26,479
4-6		26,403	24,709	50,387	36,768		13,237
7-9		9,417	13,150	48,641	41,615		2,878
10-12		3,199	4,651	51,515	49,107		409
13 y más		1,871	1,813	37,588	33,524		248
Total		112,878	93,530	249,370	194,517		82,916

Fuente: Elaboración propia con base en datos de la Dirección General de Estadística y Censos

SEGÚN PROMEDIO DE AÑOS DE ESTUDIO Y GRUPOS DE EDAD. 2011

Rural		Urbana		Grupo de edad	Rural		Urbana	
Hombres	Mujeres	Hombres	Mujeres		Hombres	Mujeres	Hombres	Mujeres
4,913	3,952	5,524			4,847	6,123	2,959	3,293
60,050	52,684	53,754			8,528	11,363	5,748	7,092
94,667	117,815	121,828			36,170	40,805	25,755	28,132
17,516	40,294	34,448	15-19		62,962	67,782	97,017	104,243
0	0	0			27,937	22,935	73,559	69,717
0	0	0			1,751	1,646	6,992	7,997
177,146	214,745	215,554			142,195	150,654	212,030	220,474
8,671	5,812	2,645			33,961	24,109	18,585	12,455
12,023	9,459	6,496	30-39		37,658	31,457	34,200	21,090
17,887	18,966	14,622			42,560	33,483	50,906	39,711
17,365	29,865	32,429			23,917	25,829	63,575	53,607
13,255	59,797	46,674			14,299	16,015	93,444	74,759
2,531	40,454	30,006			5,147	2,535	52,766	45,943
71,732	164,353	132,872			157,542	133,428	313,476	247,565
25,855	33,496	10,893			77,015	62,224	92,763	37,355
19,965	36,363	20,578	60-98		29,989	33,763	59,002	38,952
17,268	40,861	29,591			7,811	12,787	48,183	42,411
6,247	22,918	22,574			979	1,401	16,835	18,346
1,244	27,844	23,990			440	1,040	20,253	15,144
561	22,836	23,994			429	606	8,073	15,742
71,140	184,318	131,620			116,663	111,821	245,109	167,950

(DIGESTYC), Encuesta de Hogares de Propósitos Múltiples (EHPM)

CUADRO D2.1.4 EL SALVADOR: POBLACIÓN POR ÁREA GEOGRÁFICA Y SEXO

Años Estudio	Grupo de edad	Rural		Urbana		Grupo de edad	Rural
		Mujeres	Hombres	Mujeres	Hombres		Mujeres
Ninguno	6-9	49,997	53,393	61,848	66,739	10-14	2,951
1-3		45,527	46,080	70,710	62,670		46,420
4-6		337	23	377	127		84,849
7-9		0	0	0	59		19,290
10-12		0	0	0	0		0
13 y más		0	0	0	0		0
Total		95,861	99,496	132,935	129,595		153,510
Ninguno	20-24	4,849	6,637	3,742	2,975	25-29	6,875
1-3		11,453	9,791	9,760	4,828		13,292
4-6		24,750	22,788	17,686	12,962		23,757
7-9		29,893	30,679	32,705	33,842		18,075
10-12		31,842	33,620	74,399	69,857		16,127
13 y más		7,496	6,397	49,070	45,024		4,554
Total		110,283	109,912	187,362	169,488		82,680
Ninguno	40-49	36,771	26,181	24,428	12,160	50-59	40,122
1-3		34,147	25,778	34,375	18,509		25,100
4-6		26,401	23,581	51,045	36,028		15,054
7-9		10,909	14,212	47,461	43,252		3,258
10-12		3,949	8,502	53,025	46,148		746
13 y más		2,328	2,286	42,683	37,203		593
Total		114,505	100,540	253,017	193,300		84,873

Fuente: Elaboración propia con base en datos de la Dirección General de Estadística y Censos

SEGÚN PROMEDIO DE AÑOS DE ESTUDIO Y GRUPOS DE EDAD. 2012

Rural		Urbana		Grupo de edad	Rural		Urbana	
Hombres	Mujeres	Hombres	Mujeres		Hombres	Mujeres	Hombres	Mujeres
4,916	2,845	4,002			3,269	5,236	2,093	3,615
49,315	45,005	50,874			8,220	11,067	5,240	5,082
85,320	119,988	118,270			32,668	42,552	21,713	31,405
14,746	35,284	33,319		15-19	64,731	69,292	103,490	105,040
0	0	124			30,347	25,816	77,080	67,307
0	0	0			1,748	941	7,844	8,897
154,297	203,122	206,589			140,983	154,904	217,460	221,346
7,181	4,490	4,076			31,066	23,478	21,801	9,436
10,135	7,323	4,254			40,769	27,438	29,650	20,378
17,772	16,970	14,010			40,669	35,293	50,739	37,292
17,849	26,047	29,377		30-39	23,214	28,604	61,175	56,383
14,848	60,157	46,311			16,175	16,426	95,763	82,087
2,401	42,821	36,569			3,787	2,767	60,417	51,079
70,186	157,808	134,597			155,680	134,006	319,545	256,655
24,886	39,400	10,117			83,581	63,440	95,729	43,162
23,689	31,866	17,982			30,183	34,742	61,873	38,221
17,578	44,713	32,214			9,291	13,881	56,042	46,927
6,664	25,850	26,473		60-98	1,091	2,034	18,920	17,620
2,222	29,986	24,245			242	1,800	20,779	19,917
887	25,682	27,254			61	342	9,763	17,702
75,926	197,497	138,285			124,449	116,239	263,106	183,549

(DIGESTYC), Encuesta de Hogares de Propósitos Múltiples (EHPM)

CUADRO D2.1.5 EL SALVADOR: POBLACIÓN POR ÁREA GEOGRÁFICA Y SEXO

Años Estudio	Grupo de edad	Rural		Urbana		Grupo de edad	Rural
		Mujeres	Hombres	Mujeres	Hombres		Mujeres
Ninguno	6-9	48,237	52,066	59,826	65,886	10-14	3,133
1-3		42,312	43,585	64,652	57,573		40,911
4-6		69	77	99	471		84,022
7-9		0	0	0	0		18,965
10-12		0	0	0	0		0
13 y más		0	0	0	0		0
Total		90,618	95,728	124,577	123,930		147,031
Ninguno	20-24	5,150	7,092	2,495	3,728	25-29	6,966
1-3		10,041	11,316	5,933	4,239		13,211
4-6		24,696	24,114	13,053	12,671		25,391
7-9		32,530	33,696	32,040	35,715		21,257
10-12		35,310	33,223	80,364	71,890		16,673
13 y más		9,192	6,369	55,832	47,203		4,448
Total		116,919	115,810	189,717	175,446		87,946
Ninguno	40-49	35,587	26,311	28,538	14,350	50-59	41,984
1-3		35,563	26,464	35,758	20,337		26,796
4-6		30,255	24,617	48,547	32,784		15,346
7-9		10,871	16,170	44,827	42,760		4,368
10-12		6,938	6,759	56,314	49,943		1,500
13 y más		2,433	1,997	45,570	42,030		750
Total		121,647	102,318	259,554	202,204		90,744

Fuente: Elaboración propia con base en datos de la Dirección General de Estadística y Censos

SEGÚN PROMEDIO DE AÑOS DE ESTUDIO Y GRUPOS DE EDAD. 2013

Rural		Urbana		Grupo de edad	Rural		Urbana	
Hombres	Mujeres	Hombres	Mujeres		Hombres	Mujeres	Hombres	Mujeres
6,203	1,298	2,669			3,509	3,633	2,442	2,122
46,333	43,837	52,202			6,643	9,811	5,153	5,403
79,883	117,652	114,485			31,946	39,129	21,832	25,223
18,136	32,455	33,786	15-19		68,323	71,331	97,643	108,615
0	0	0			32,722	29,504	77,769	67,773
0	0	0			1,677	1,308	10,636	8,926
150,555	195,242	203,142			144,820	154,716	215,475	218,062
6,723	4,688	3,308			28,804	22,003	17,700	10,569
10,859	7,712	5,481			36,312	28,549	29,958	16,579
16,582	17,992	10,922	30-39		46,016	36,209	52,613	32,211
19,249	30,123	27,049			27,146	28,980	60,342	51,324
17,135	57,460	52,654			16,018	18,812	92,699	83,301
3,487	40,796	33,847			5,750	3,640	71,211	52,534
74,035	158,771	133,261			160,046	138,193	324,523	246,518
22,784	35,417	15,424			78,893	63,095	81,370	38,214
21,376	32,959	16,796	60-98		32,640	34,149	64,080	42,238
17,230	46,504	25,303			10,851	15,593	54,724	52,748
7,743	25,268	28,492			1,359	2,833	22,658	15,904
3,082	35,983	29,129			410	1,363	22,715	22,253
1,695	23,661	27,724			107	505	14,151	19,489
73,910	199,792	142,868			124,260	117,538	259,698	190,846

(DIGESTYC), Encuesta de Hogares de Propósitos Múltiples (EHPM)

CUADRO D2.1.6 EL SALVADOR: POBLACIÓN POR ÁREA GEOGRÁFICA Y SEXO

Años Estudio	Grupo de edad	Rural		Urbana		Grupo de edad	Rural
		Mujeres	Hombres	Mujeres	Hombres		Mujeres
Ninguno	6-9	44,817	55,739	61,407	69,852	10-14	1,910
1-3		41,046	40,446	63,104	55,876		35,302
4-6		220	228	279	323		78,075
7-9		0	0	0	0		21,460
10-12		0	0	0	0		0
13 y más		0	0	0	0		0
Total		86,083	96,413	124,790	126,051		136,747
Ninguno	20-24	4,085	5,811	1,705	2,405	25-29	5,957
1-3		11,058	13,195	4,923	6,053		13,160
4-6		26,201	22,019	12,627	13,615		24,307
7-9		35,980	30,584	34,632	38,377		19,565
10-12		39,540	35,939	93,160	80,143		20,824
13 y más		10,788	5,774	57,468	45,192		6,396
Total		127,652	113,322	204,515	185,785		90,209
Ninguno	40-49	34,831	25,086	25,722	12,120	50-59	36,602
1-3		38,235	29,763	33,492	21,498		27,993
4-6		31,825	27,220	45,152	35,608		18,045
7-9		13,049	17,711	49,803	43,369		4,791
10-12		6,699	7,273	62,374	50,528		2,833
13 y más		3,161	2,394	45,041	40,540		774
Total		127,800	109,447	261,584	203,663		91,038

Fuente: Elaboración propia con base en datos de la Dirección General de Estadística y Censos

SEGÚN PROMEDIO DE AÑOS DE ESTUDIO Y GRUPOS DE EDAD. 2014

Rural		Urbana		Grupo de edad	Rural		Urbana	
Hombres	Mujeres	Hombres	Mujeres		Hombres	Mujeres	Hombres	Mujeres
3,617	1,692	3,218			2,242	3,598	2,188	1,853
43,515	40,159	49,992			5,860	9,568	5,008	5,332
76,822	108,242	108,420			31,032	36,505	20,574	21,562
17,635	35,938	31,288	15-19		70,284	71,477	95,394	96,821
0	0	0			32,261	30,981	77,633	68,920
0	0	0			2,086	1,196	8,362	9,028
141,589	186,031	192,918			143,765	153,325	209,159	203,516
7,890	3,427	3,441			25,044	17,813	16,587	10,512
12,071	7,420	4,741			36,555	29,964	31,062	17,384
19,630	18,422	13,407	30-39		45,999	36,537	48,409	30,065
20,361	28,597	31,399			31,506	28,634	63,678	50,277
21,747	58,910	54,806			17,486	18,260	99,530	88,455
6,112	42,538	35,312			5,508	4,557	75,142	61,307
87,811	159,314	143,106			162,098	135,765	334,408	258,000
21,529	36,540	12,552			84,534	64,582	85,394	38,758
22,772	33,921	18,110	60-98		35,013	37,021	72,294	41,106
17,314	43,127	31,481			10,908	13,911	59,788	53,762
8,279	33,315	27,972			2,000	3,524	22,379	19,910
3,267	35,426	33,405			578	2,058	27,384	24,284
1,673	25,206	23,357			153	423	13,967	19,633
74,834	207,535	146,877			133,186	121,519	281,206	197,453

(DIGESTYC), Encuesta de Hogares de Propósitos Múltiples (EHPM)

CUADRO D2.2 EL SALVADOR: PORCENTAJE DE LA POBLACIÓN DE 20 A 21 AÑOS QUE HA COMPLETADO 12 AÑOS DE ESTUDIO POR SEXO SEGÚN ÁREA GEOGRÁFICA. 2009-2014

Periodo	Área Geográfica	Porcentaje de Mujeres	Porcentaje de Hombres
2009	Rural	16.88	15.11
	Urbana	29.75	31.62
2010	Rural	18.87	14.59
	Urbana	29.66	26.09
2011	Rural	19.76	18.78
	Urbana	34.01	28.62
2012	Rural	24.06	21.75
	Urbana	31.75	28.75
2013	Rural	19.51	17.97
	Urbana	30.67	29.36
2014	Rural	19.68	23.43
	Urbana	35.10	26.63

Fuente: Elaboración propia con base en datos de la Dirección General de Estadística y Censos (DIGESTYC), Encuesta de Hogares de Propósitos Múltiples (EHPM)

GRÁFICA D1 EL SALVADOR: PORCENTAJE DE LA POBLACIÓN DE 20 A 21 AÑOS QUE HA COMPLETADO 12 AÑOS DE ESTUDIO POR SEXO SEGÚN AREA GEOGRÁFICA. 2009-2014

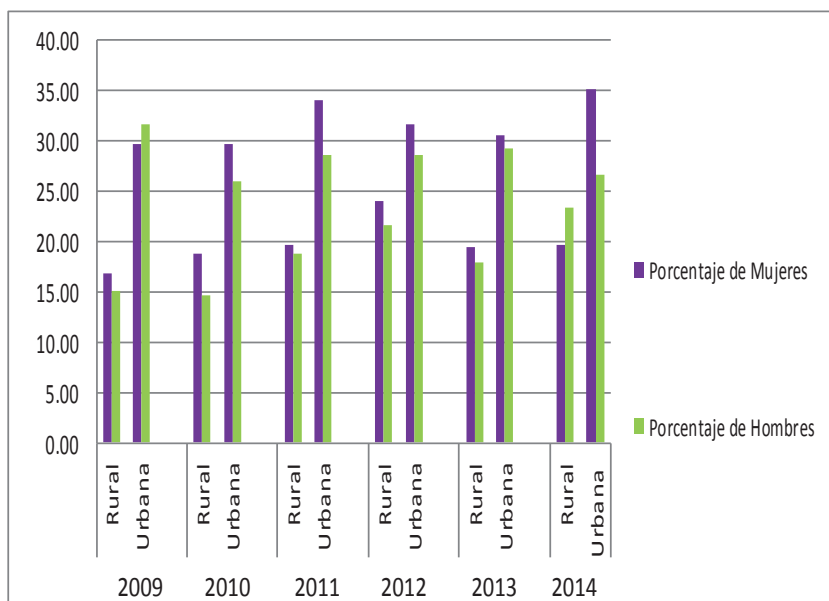

Fuente: Elaboración propia con base en datos de la Dirección General de Estadística y Censos (DIGESTYC), Encuesta de Hogares de Propósitos Múltiples (EHPM).

CUADRO D2.3 POBLACIÓN ECONOMICAMENTE ACTIVA POR SEXO

Área Geográfica	Años de Estudio	2009		2010		2011
		Mujeres EA	Hombres EA	Mujeres EA	Hombres EA	Mujeres EA
Rural	Ninguno	54,407	132,970	57,634	128,800	60,337
	1-3	61,449	133,197	56,028	134,635	60,866
	4-6	57,285	139,692	63,081	139,216	67,381
	7-9	41,299	102,006	40,636	116,064	50,682
	10-12	33,192	55,761	31,875	63,482	37,481
	13 y más	9,744	8,058	9,910	9,379	10,659
	Total	257,376	571,684	259,164	591,576	287,406
Urbana	Ninguno	72,006	64,418	70,634	61,409	66,578
	1-3	93,785	92,653	88,216	96,532	89,471
	4-6	129,922	158,546	133,493	152,055	124,075
	7-9	134,651	204,409	133,343	201,333	141,223
	10-12	208,104	251,543	219,641	262,731	216,404
	13 y más	160,323	152,247	161,670	148,487	147,301
	Total	798,791	923,816	806,997	922,547	785,052
Total país	Ninguno	126,413	197,388	128,268	190,209	126,915
	1-3	155,234	225,850	144,244	231,167	150,337
	4-6	187,207	298,238	196,574	291,271	191,456
	7-9	175,950	306,415	173,979	317,397	191,905
	10-12	241,296	307,304	251,516	326,213	253,885
	13 y más	170,067	160,305	171,580	157,866	157,960
	Total	1056,167	1495,500	1066,161	1514,123	1072,458

Fuente: Elaboración propia con base en datos de la Dirección General de Estadística

CUADRO D2.4 EL SALVADOR: POBLACIÓN MATRICULADA POR SEXO

Nivel Educativo	Tipo de Centro Educativo	2009		2010		2011
		Mujeres	Hombres	Mujeres	Hombres	Mujeres
Parvularia	Público	88,665	90,385	95,583	97,132	93,845
Parvularia	Privado	17,939	18,847	16,698	17,309	17,369
Primaria	Público	411,977	442,593	403,172	438,443	385,152
Primaria	Privado	48,003	52,562	43,358	47,330	43,100
Tercer Ciclo	Público	157,679	163,512	167,379	173,224	170,445
Tercer Ciclo	Privado	22,283	23,696	22,438	23,208	23,073
Media	Público	72,375	68,262	72,767	70,412	76,789
Media	Privado	24,102	23,736	23,384	23,909	24,532
Superior	Público	25,030	23,525	25,736	24,435	27,592
Superior	Privado	53,171	42,123	55,532	44,309	58,396

Fuente: Elaboración propia con base en datos del Ministerio de Educación (MINED),

SEGÚN ÁREA GEOGRÁFICA Y AÑOS DE ESTUDIO

	2012		2013		2014	
Hombres EA	Mujeres EA	Hombres EA	Mujeres EA	Hombres EA	Mujeres EA	Hombres EA
129,063	55,292	125,660	56,523	119,774	47,554	113,873
131,181	61,968	127,047	60,255	125,991	56,917	133,734
149,559	64,552	148,873	73,117	150,587	73,626	148,384
122,993	47,067	129,265	53,752	138,808	56,565	140,530
72,570	45,051	87,519	52,705	90,694	53,677	99,952
9,391	12,786	11,535	15,188	14,141	16,298	17,087
614,757	286,716	629,899	311,540	639,995	304,637	653,560
58,169	73,677	56,301	73,244	58,803	67,308	51,984
94,813	86,232	85,297	90,566	85,238	92,123	89,819
160,153	137,014	166,032	136,878	150,332	125,965	153,765
212,941	139,233	216,586	139,225	208,733	149,530	218,179
271,262	233,228	283,922	245,034	298,539	257,872	315,571
156,580	160,835	169,782	176,489	180,540	181,065	181,619
953,918	830,219	977,920	861,436	982,185	873,863	1010,937
187,232	128,969	181,961	129,767	178,577	114,862	165,857
225,994	148,200	212,344	150,821	211,229	149,040	223,553
309,712	201,566	314,905	209,995	300,919	199,591	302,149
335,934	186,300	345,851	192,977	347,541	206,095	358,709
343,832	278,279	371,441	297,739	389,233	311,549	415,523
165,971	173,621	181,317	191,677	194,681	197,363	198,706
1568,675	1116,935	1607,819	1172,976	1622,180	1178,500	1664,497

y Censos (DIGESTYC)

SEGÚN NIVEL EDUCATIVO Y TIPO DE CENTRO EDUCATIVO. 2009-2014

2011	2012		2013		2014	
Hombres	Mujeres	Hombres	Mujeres	Hombres	Mujeres	Hombres
94,718	92,538	94,082	94,314	95,734	95,362	96,436
17,845	17,778	18,718	18,452	19,312	20,102	20,950
418,465	366,196	398,205	346,725	377,830	323,333	352,159
47,852	42,230	46,849	41,972	46,213	46,706	50,629
178,493	172,530	180,062	170,051	177,589	161,596	168,226
24,400	23,088	24,841	23,190	24,954	25,715	27,009
74,250	79,505	77,394	81,970	78,600	80,525	77,960
25,535	26,499	27,139	27,485	27,736	28,429	27,603
26,562	27,444	27,456	27,961	27,820	27,356	27,017
47,824	63,040	51,920	65,977	54,305	66,911	55,009

Registros Administrativos

CUADRO D2.5 EL SALVADOR: TOTAL DE DOCENTES

Nivel Educativo	Tipo de Centro Educativo	2009		2010 ¹	
		Mujeres	Hombres	Mujeres	Hombres
Parvularia	Público	6,427	809	ND	ND
Parvularia	Privado	2,415	508	ND	ND
Básica	Público	23,544	11,037	ND	ND
Básica	Privado	5,786	2,600	ND	ND
Media	Público	2,917	3,446	ND	ND
Media	Privado	1,570	1,898	ND	ND
Superior	Público	967	1,898	ND	ND
Superior	Privado	2,169	3,859	ND	ND

Fuente: Elaboración propia con base en datos del Ministerio de Educación (MINED),

1. En el año 2010 no se levantó información de docentes

D3. Educación inicial y parvularia

CUADRO D3.1 EL SALVADOR: DISTRIBUCIÓN PORCENTUAL POR SEXO DE LA POBLACIÓN

Tipo de Centro Educativo	Edad	2009				2010
		Población Total de Mujeres	Porcentaje de Mujeres Matriculadas	Población Total de Hombres	Porcentaje de Hombres Matriculados	Población Total de Mujeres
Público	0	59,807	0.002	62,425	0.005	60,385
Público	1	59,275	0.020	61,875	0.019	59,583
Público	2	59,220	0.024	61,889	0.029	59,141
Público	3	59,396	0.113	62,135	0.100	58,860
Privado	0	59,807	0.008	62,425	0.011	60,385
Privado	1	59,275	0.076	61,875	0.078	59,583
Privado	2	59,220	0.328	61,889	0.323	59,141
Privado	3	59,396	0.875	62,135	0.880	58,860
				2012		2013
Público	0	60,852	0.002	63,522	0.000	55,101
Público	1	59,952	0.000	62,578	0.000	55,130
Público	2	59,307	0.030	61,974	0.031	55,314
Público	3	58,737	0.414	61,443	0.339	55,611
Privado	0	60,852	0.035	63,522	0.027	55,101
Privado	1	59,952	0.133	62,578	0.134	55,130
Privado	2	59,307	0.560	61,974	0.658	55,314
Privado	3	58,737	1.646	61,443	1.585	55,611

Fuente: Elaboración propia con base en datos del Ministerio de Educación (MINED),

POR NIVEL EDUCATIVO SEGÚN SEXO. 2009-2014

2011		2012		2013		2014 ²	
Mujeres	Hombres	Mujeres	Hombres	Mujeres	Hombres	Mujeres	Hombres
6,627	755	6,476	762	6,492	759	ND	ND
2,221	365	2,315	381	2,301	350	ND	ND
23,448	10,831	23,330	10,977	23,104	11,130	ND	ND
5,450	2,179	5,548	2,211	5,572	2,262	ND	ND
3,050	3,428	3,258	3,514	3,773	4,018	ND	ND
1,584	1,701	1,676	1,688	1,989	1,851	ND	ND
929	1,899	948	1,917	805	1,663	ND	ND
2,404	4,059	2,597	4,105	2,619	4,216	ND	ND

Registros Administrativos

2. El año 2014 se encuentra en procesamiento

MATRICULADA EN EDUCACIÓN INICIAL SEGÚN TIPO DE CENTRO EDUCATIVO Y EDAD. 2009-2014

2010			2011			
Porcentaje de Mujeres Matriculadas	Población Total de Hombres	Porcentaje de Hombres Matriculados	Población Total de Mujeres	Porcentaje de Mujeres Matriculadas	Población Total de Hombres	Porcentaje de Hombres Matriculados
0.000	63,016	0.003	60,639	0.000	63,285	0.000
0.020	62,181	0.023	59,732	0.000	62,339	0.000
0.029	61,799	0.034	59,125	0.030	61,782	0.016
0.194	61,578	0.227	58,632	0.247	61,338	0.199
0.030	63,016	0.035	60,639	0.028	63,285	0.016
0.139	62,181	0.203	59,732	0.119	62,339	0.135
0.534	61,799	0.597	59,125	0.575	61,782	0.562
1.216	61,578	1.280	58,632	1.479	61,338	1.472
2013			2014			
0.109	57,746	0.099	54,934	0.253	57,565	0.252
0.473	57,638	0.406	54,927	0.526	57,437	0.475
0.550	57,839	0.493	55,061	0.627	57,567	0.622
1.367	58,149	1.199	55,256	1.482	57,775	1.393
0.029	57,746	0.017	54,934	0.025	57,565	0.031
0.116	57,638	0.156	54,927	0.184	57,437	0.172
0.568	57,839	0.652	55,061	0.647	57,567	0.724
1.631	58,149	1.685	55,256	1.799	57,775	1.876

Registros Administrativos

CUADRO D3.2. EL SALVADOR: TASA NETA DE MATRÍCULA EN EDUCACIÓN PARVULARIA

Período	Edades oficiales	Mujeres	Hombres
2009	4	21.00	19.90
	5	55.31	53.29
	6	78.03	75.55
2010	4	23.03	22.03
	5	61.72	59.04
	6	83.72	80.57
2011	4	23.76	22.57
	5	59.47	57.15
	6	83.74	80.47

Fuente: Elaboración propia con base en datos del Ministerio de Educación (MINED),

D4. Educación básica

CUADRO D4.1 EL SALVADOR: TASA NETA DE MATRÍCULA

Período	Tasa de matrícula de mujeres en Educación Básica
2009	93.08
2010	93.78
2011	93.56
2012	93.50
2013	90.11
2014	88.59

Fuente: Elaboración propia con base en datos del Ministerio

CUADRO D4.2 EL SALVADOR: TASA DE ASISTENCIA ESCOLAR EN EDUCACIÓN

Área geográfica	Grupo de Edad	2009		2010		2011
		Mujeres	Hombres	Mujeres	Hombres	Mujeres
Rural	4-6	8.21	6.33	6.89	7.56	6.66
	7-9	88.70	88.70	90.75	89.92	91.84
	10-12	94.36	92.42	94.59	95.37	95.38
	13-15	71.21	75.88	73.35	76.99	75.98
	16-18	18.01	24.28	18.94	23.71	17.06
	19-23	1.21	2.14	1.19	2.58	1.84
	24-28	0.23	0.17	0.33	0.11	0.08
	29-33	0.33	0.02	0.15	0.14	0.77
	34 y Más	0.19	0.12	0.05	0.02	0.22
	Total	23.93	26.40	23.44	26.84	22.75
Urbana	4-6	7.85	7.57	8.14	7.17	9.52
	7-9	93.21	91.91	93.07	92.72	92.17
	10-12	96.40	96.54	95.98	96.49	97.49
	13-15	84.18	82.38	83.87	84.44	84.80
	16-18	16.14	22.09	17.73	22.51	17.75
	19-23	1.22	1.59	1.35	1.14	0.76
	24-28	0.30	0.13	0.28	0.17	0.23
	29-33	0.30	0.51	0.24	0.00	0.34
	34 y Más	0.06	0.06	0.08	0.08	0.05
	Total	18.68	23.08	18.58	23.06	18.61

Fuente: Elaboración propia con base en datos de la Dirección General de Estadística y Censos

POR SEXO SEGÚN EDADES OFICIALES. 2009-2014

Período	Edades oficiales	Mujeres	Hombres
2012	4	25.54	24.51
	5	61.19	58.85
	6	80.09	77.39
2013	4	27.74	25.64
	5	65.51	62.41
	6	78.17	77.68
2014	4	28.48	25.97
	5	65.38	63.02
	6	84.88	83.08

Registros Administrativos

EN EDUCACIÓN BÁSICA POR SEXO.2009-2014
Tasa de matrícula de hombres en Educación Básica

92.81
94.02
93.86
93.78
89.91
88.11

de Educación (MINED), Registros Administrativos

BÁSICA POR SEXO SEGÚN AREA GEOGRÁFICA Y EDAD.2009-2014

2011	2012		2013		2014	
Hombres	Mujeres	Hombres	Mujeres	Hombres	Mujeres	Hombres
6.58	8.05	6.55	61.00	58.00	60.01	56.99
91.33	93.49	91.78	97.09	94.57	96.97	95.57
96.34	96.46	94.59	96.51	93.75	94.27	95.84
78.31	77.25	74.83	77.90	81.63	80.93	80.52
23.82	14.66	24.10	44.33	50.89	44.41	50.14
1.85	1.50	1.90	13.27	12.12	12.22	11.65
0.36	0.16	0.32	3.63	2.48	2.80	3.76
0.17	0.29	0.04	0.52	0.95	1.31	0.80
0.10	0.17	0.07	0.16	0.12	0.24	0.10
26.95	22.33	24.50	28.40	31.44	26.77	30.44
8.86	7.64	6.64	69.51	72.80	73.07	73.64
93.07	92.91	93.20	98.06	96.67	97.91	96.00
95.88	97.50	97.24	97.90	97.08	97.68	96.57
85.50	85.04	86.86	92.48	92.41	93.16	92.50
20.61	15.44	22.76	71.79	72.96	71.36	71.64
1.93	1.04	2.43	33.75	37.75	30.97	33.82
0.40	0.33	0.12	12.92	14.57	12.34	14.51
0.07	0.02	0.02	5.56	4.17	4.88	3.99
0.03	0.17	0.03	0.50	0.72	0.37	0.79
22.26	18.00	21.44	29.21	34.75	27.79	33.02

(DIGESTYC), Encuesta de Hogares de Propósitos Múltiples (EHPM).

CUADRO D4.3 EL SALVADOR: TASA DE TRANSICIÓN EN LOS GRADOS DE EDUCACIÓN

Área Geográfica	Grado Escolar	2009		2010		2011
		Mujeres	Hombres	Mujeres	Hombres	Mujeres
Rural	Parvularia	1.48	1.56	0.19	0.29	1.30
	1° Grado	0.84	0.79	0.05	0.07	0.84
	2° Grado	0.92	0.89	0.04	0.06	0.91
	3° Grado	0.93	0.91	0.04	0.07	0.92
	4° Grado	0.93	0.91	0.03	0.05	0.91
	5° Grado	0.93	0.90	0.03	0.05	0.91
	6° Grado	0.82	0.83	0.03	0.07	0.79
	7° Grado	0.87	0.83	0.02	0.04	0.86
	8° Grado	0.89	0.87	0.01	0.02	0.88
	9° Grado	0.27	0.27	0.01	0.02	0.28
Urbano	Parvularia	1.20	1.24	0.11	0.15	1.15
	1° Grado	0.88	0.85	0.03	0.05	0.9
	2° Grado	0.95	0.93	0.03	0.04	0.96
	3° Grado	0.96	0.94	0.03	0.04	0.97
	4° Grado	0.96	0.94	0.03	0.04	0.97
	5° Grado	0.95	0.94	0.02	0.04	0.97
	6° Grado	1.07	1.08	0.06	0.10	1.07
	7° Grado	0.89	0.84	0.03	0.05	0.91
	8° Grado	0.93	0.89	0.02	0.03	0.92
	9° Grado	1.13	1.13	0.06	0.11	1.18

Fuente: Elaboración propia con base en datos del Ministerio de Educación (MINED),

CUADRO D4.4 EL SALVADOR: PORCENTAJE DE REPETIDORES POR

Grado Escolar	Ciclo Escolar	2009	
		Mujeres	Hombres
1er. Grado	Primaria	9.62	12.56
2° Grado	Primaria	4.01	5.94
3er. Grado	Primaria	3.19	4.60
4° Grado	Primaria	3.29	4.95
5° Grado	Primaria	2.64	4.11
6° Grado	Primaria	2.60	3.84
7° Grado	Tercer ciclo	4.39	7.15
8° Grado	Tercer ciclo	2.84	4.70
9° Grado	Tercer ciclo	1.37	2.40
		2012	
1er. Grado	Primaria	9.89	14.22
2° Grado	Primaria	4.97	7.61
3er. Grado	Primaria	3.89	6.12
4° Grado	Primaria	3.87	6.72
5° Grado	Primaria	3.46	5.94
6° Grado	Primaria	3.16	5.36
7° Grado	Tercer ciclo	4.78	8.93
8° Grado	Tercer ciclo	3.14	5.78
9° Grado	Tercer ciclo	1.52	2.56

Fuente: Elaboración propia con base en datos del Ministerio de Educación (MINED),

BÁSICA POR SEXO SEGÚN ÁREA GEOGRÁFICA Y GRADO ESCOLAR. 2009-2014

		2012		2013		2014	
Hombres	Mujeres	Hombres	Mujeres	Hombres	Mujeres	Hombres	Mujeres
1.35	0.97	0.97	0.97	0.97	0.81	0.81	
0.78	0.83	0.78	0.83	0.78	0.89	0.85	
0.87	0.91	0.87	0.91	0.87	0.89	0.86	
0.89	0.89	0.84	0.89	0.84	0.88	0.88	
0.87	0.88	0.87	0.88	0.87	0.90	0.86	
0.88	0.90	0.86	0.90	0.86	0.89	0.85	
0.79	0.92	0.90	0.92	0.90	0.86	0.87	
0.8	0.92	0.86	0.92	0.86	0.88	0.82	
0.85	0.96	0.92	0.96	0.92	0.90	0.91	
0.27	1.00	0.99	1.00	0.99	0.95	0.95	
1.20	1.00	1.01	1.00	1.01	0.80	0.80	
0.86	0.89	0.87	0.89	0.87	0.96	0.93	
0.94	0.94	0.91	0.94	0.91	0.94	0.92	
0.95	0.95	0.91	0.95	0.91	0.93	0.92	
0.94	0.91	0.91	0.91	0.91	0.94	0.91	
0.94	0.91	0.91	0.91	0.91	0.93	0.90	
1.07	0.93	0.90	0.93	0.90	0.90	0.90	
0.85	0.92	0.88	0.92	0.88	0.87	0.86	
0.88	0.94	0.92	0.94	0.92	0.92	0.88	
1.19	0.96	0.96	0.96	0.96	0.94	0.94	

Registros Administrativos.

SEXO EN LOS GRADOS DE EDUCACIÓN BÁSICA

2010		2011	
Mujeres	Hombres	Mujeres	Hombres
14.19	10.68	10.44	14.23
6.84	4.59	4.57	6.94
5.29	3.68	3.43	5.34
5.58	3.50	3.57	5.80
4.54	2.73	2.92	4.87
4.10	2.79	2.53	4.37
7.58	4.36	4.47	8.00
4.67	2.77	2.98	5.06
2.20	1.41	1.44	2.53
2013		2014	
9.92	14.21	8.36	11.86
4.96	7.62	4.25	6.62
4.35	6.77	3.76	5.92
4.45	7.41	4.06	7.13
4.02	6.76	3.78	6.40
3.64	6.42	3.64	6.05
5.69	10.68	5.70	10.07
3.96	6.96	3.54	6.82
1.96	3.47	1.87	3.21

Registros Administrativos.

GRÁFICA D2 EL SALVADOR: PORCENTAJE DE REPETIDORES POR SEXO EN LOS GRADOS DE EDUCACIÓN BÁSICA. 2009

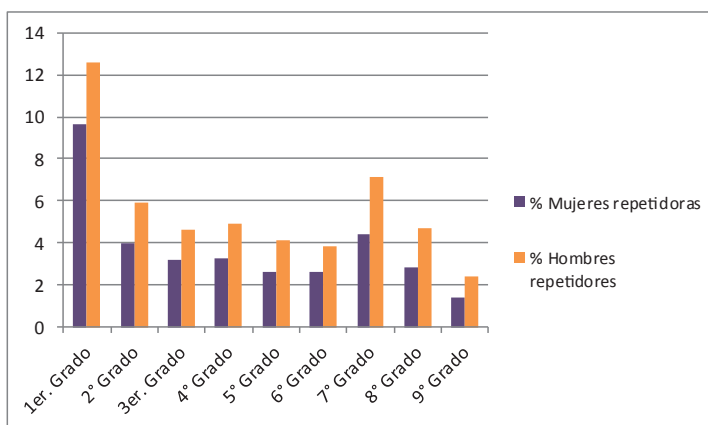

Fuente: Elaboración propia con base en datos del Ministerio de Educación (MINED), Registros Administrativos.

GRÁFICA D3 EL SALVADOR: PORCENTAJE DE REPETIDORES POR SEXO EN LOS GRADOS DE EDUCACIÓN BÁSICA. 2014

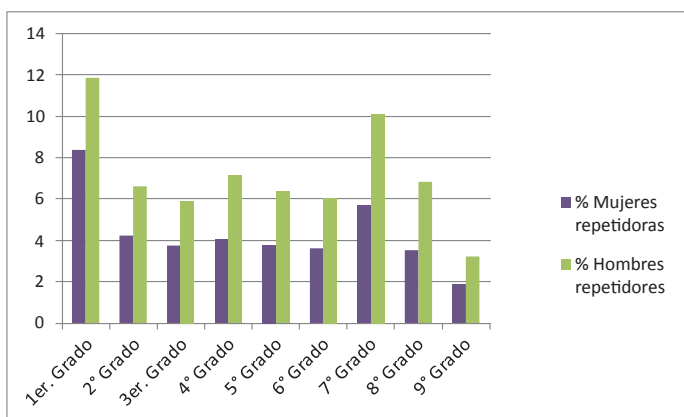

Fuente: Elaboración propia con base en datos del Ministerio de Educación (MINED), Registros Administrativos.

D5. Educación media

CUADRO D5.1 EL SALVADOR: TASA NETA DE MATRÍCULA EN EDUCACIÓN MEDIA POR SEXO, SEGÚN EDAD OFICIAL. 2009-2014

Período	Edad Oficial	Número de Mujeres en edad oficial para cursar el grado	Tasa neta de matrícula de mujeres en educación media	Número de Hombres en edad oficial para cursar el grado	Tasa neta de matrícula de hombres en educación media
2009	16	70,699	32.64	71,784	27.08
	17	69,098	40.41	69,291	36.60
	18	67,208	29.20	66,140	29.81
2010	16	71,355	33.47	72,753	28.51
	17	70,113	40.38	70,706	37.62
	18	68,386	29.49	67,730	30.37
2011	16	71,519	36.88	72,996	30.24
	17	70,835	43.50	71,566	40.18
	18	69,401	29.79	68,961	31.88
2012	16	71,353	36.61	72,755	30.40
	17	71,420	46.81	72,122	42.47
	18	70,391	31.72	70,056	33.59
2013	16	71,616	53.64	74,043	31.03
	17	71,801	47.08	73,811	42.20
	18	71,571	33.60	73,001	33.33
2014	16	70,762	37.40	73,294	30.47
	17	71,404	48.69	73,606	42.79
	18	71,574	32.97	73,304	32.76

Fuente: Elaboración propia con base en datos del Ministerio de Educación (MINED), Registros Administrativos.

CUADRO D5.2. EL SALVADOR: TASA DE ASISTENCIA ESCOLAR EN EDUCACIÓN

Área	Grupo de Edad	2009		2010		2011
		Tasa asistencia mujeres	Tasa asistencia hombres	Tasa asistencia mujeres	Tasa asistencia hombres	Tasa asistencia mujeres
Rural	13-15	4.33	2.99	3.41	3.73	3.87
	16-18	24.00	19.82	21.20	21.11	23.46
	19-23	4.92	4.47	4.86	6.62	3.93
	24-28	0.58	1.30	0.46	0.71	1.02
	29-33	0.12	0.55	0.21	0.55	0.25
	34 y Más	0.04	0.02	0.02	0.02	0.04
Urbana	13-15	7.44	6.97	7.71	6.99	8.10
	16-18	42.10	41.43	42.09	40.12	45.42
	19-23	7.05	6.60	5.86	7.49	5.64
	24-28	0.86	1.09	0.63	1.08	0.60
	29-33	0.18	0.80	0.25	0.33	0.35
	34 y Más	0.10	0.08	0.12	0.02	0.07

Fuente: Elaboración propia con base datos de la Dirección General de Estadística y Censos

MEDIA, POR SEXO, SEGÚN ÁREA GEOGRÁFICA Y EDAD. 2009-2014

2011	2012		2013		2014	
Tasa asistencia hombres	Tasa asistencia mujeres	Tasa asistencia hombres	Tasa asistencia mujeres	Tasa asistencia hombres	Tasa asistencia mujeres	Tasa asistencia hombres
2.93	3.39	2.94	5.04	3.34	4.10	2.84
21.46	25.87	26.12	26.85	27.31	28.75	26.66
5.68	4.46	5.04	5.13	4.79	4.23	5.30
0.30	0.27	0.96	0.91	0.55	0.18	0.33
0.42	0.08	0.24	0.25	0.45	0.12	0.16
0.05	0.07	0.01	0.04	0.03	0.08	0.00
7.04	9.01	6.01	7.54	5.59	7.89	5.86
43.93	43.95	44.81	50.09	44.16	48.05	42.57
7.09	4.53	7.99	6.35	8.83	5.29	10.41
0.70	1.03	0.83	1.03	1.01	1.04	0.65
0.18	0.50	0.33	0.39	0.48	0.27	0.20
0.03	0.08	0.07	0.04	0.03	0.06	0.04

(DIGESTYC), Encuesta de Hogares de Propósitos Múltiples (EHPM).

CUADRO D5.3 EL SALVADOR: TASA DE TRANSICIÓN A EDUCACIÓN MEDIA POR SEXO 2009-2014

Período	Tasa de transición de mujeres a educación media	Tasa de transición de hombres a educación media
2009	0.81	0.79
2010	0.82	0.81
2011	0.82	0.80
2012	0.00	0.00
2013	0.80	0.77
2014	0.80	0.78

Fuente: Elaboración propia con base en datos del Ministerio de Educación (MINED), Registros Administrativos.

CUADRO D5.4 EL SALVADOR: PORCENTAJE DE REPETIDORES POR SEXO SEGÚN LOS GRADOS DE EDUCACIÓN MEDIA. 2009-2014

Período	Grado Escolar	Porcentaje mujeres repetidoras en educación media	Porcentaje Hombres repetidores en educación media
2009	1° Bachillerato	4.83	7.81
	2° Bachillerato	1.67	2.83
	3° Bachillerato	1.00	1.16
	4° Bachillerato	4.69	5.09
2010	1° Bachillerato	8.27	4.88
	2° Bachillerato	3.71	2.16
	3° Bachillerato	0.92	0.57
	4° Bachillerato	5.17	3.35
2011	1° Bachillerato	4.47	8.29
	2° Bachillerato	2.37	3.89
	3° Bachillerato	0.63	0.74
	4° Bachillerato	4.24	4.76
2012	1° Bachillerato	5.04	8.55
	2° Bachillerato	2.07	4.09
	3° Bachillerato	0.75	1.04
	4° Bachillerato	2.33	10.08
2013	1° Bachillerato	5.69	9.66
	2° Bachillerato	2.43	4.80
	3° Bachillerato	0.83	0.87
	4° Bachillerato	10.64	11.32
2014	1° Bachillerato	5.74	9.60
	2° Bachillerato	2.24	3.96
	3° Bachillerato	0.60	0.81
	4° Bachillerato	14.67	20.00

Fuente: Elaboración propia con base en datos del Ministerio de Educación (MINED), Registros Administrativos.

GRÁFICA D4 EL SALVADOR: PORCENTAJE DE REPETIDORES POR SEXO SEGUN LOS GRADOS DE EDUCACIÓN MEDIA. 2009

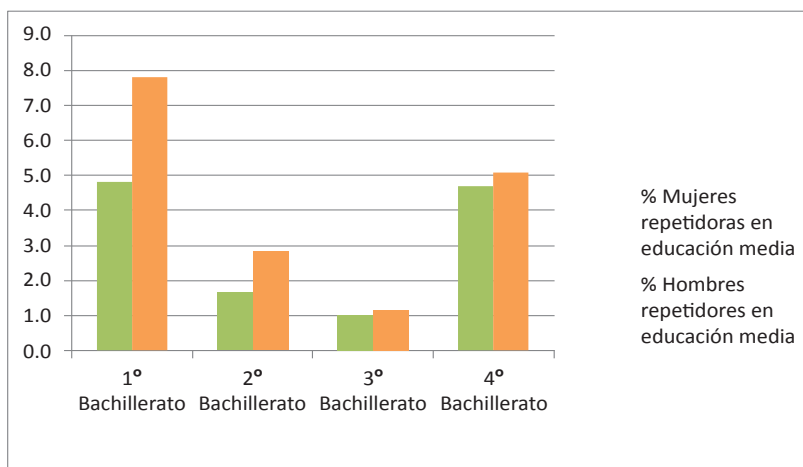

Fuente: Elaboración propia con base en datos del Ministerio de Educación (MINED), Registros Administrativos.

GRÁFICA D5 EL SALVADOR: PORCENTAJE DE REPETIDORES POR SEXO SEGUN LOS GRADOS DE EDUCACIÓN MEDIA. 2014

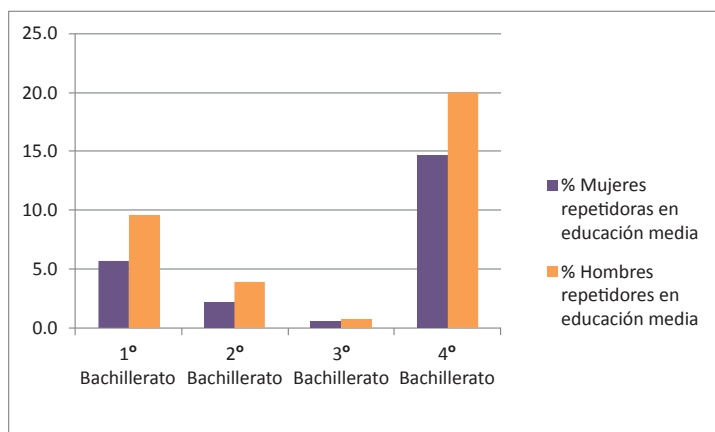

Fuente: Elaboración propia con base en datos del Ministerio de Educación (MINED), Registros Administrativos.

D6. Educación superior

CUADRO D6.1 EL SALVADOR: TASA NETA DE MATRÍCULA

Periodo	Tasa neta de matrícula de mujeres en educación superior
2009	13.24
2010	13.55
2011	13.96
2012	13.70
2013	14.08
2014	13.86

Fuente: Elaboración propia con base en datos del Ministerio de Educación (MINED),

CUADRO D6.2 EL SALVADOR: DISTRIBUCIÓN PORCENTUAL DE LA POBLACIÓN

Área de Formación	2009		2010		2011	
	Porcentaje Mujeres cursando nivel	Porcentaje Hombres cursando nivel	Porcentaje Mujeres cursando nivel	Porcentaje Hombres cursando nivel	Porcentaje Mujeres cursando nivel	Porcentaje Hombres cursando nivel
Arte y Arquitectura	45.77	54.23	46.02	53.98	45.62	54.38
Economía, Administración	58.61	41.39	58.76	41.24	58.53	41.47
Salud	73.31	26.69	73.12	26.88	72.22	27.78
Ciencias	57.60	42.40	56.27	43.73	54.36	45.64
Agropecuaria y Medio Ambiente	34.16	65.84	33.59	66.41	32.44	67.56
Derecho	56.65	43.35	56.34	43.66	56.03	43.97
Humanidades	57.29	42.71	57.53	42.47	57.58	42.42
Tecnología	26.33	73.67	25.23	74.77	24.23	75.77
Educación	73.43	26.57	71.28	28.72	68.64	31.36
Ciencias Sociales	61.77	38.23	62.08	37.92	61.78	38.22

Fuente: Elaboración propia con base en datos del Ministerio de Educación (MINED),

EN EDUCACIÓN SUPERIOR POR SEXO 2009-2014

Tasa neta de matrícula de hombres en educación superior

11.54
11.89
12.09
11.80
11.97
11.60

Registros Administrativos.

ESTUDIANTIL POR SEXO SEGÚN ÁREA DE FORMACIÓN. 2009-2014

2012		2013		2014	
Porcentaje Mujeres cursando nivel	Porcentaje Hombres cursando nivel	Porcentaje Mujeres cursando nivel	Porcentaje Hombres cursando nivel	Porcentaje Mujeres cursando nivel	Porcentaje Hombres cursando nivel
45.61	54.39	46.49	53.51	48.58	51.42
57.90	42.10	57.89	42.11	57.71	42.29
71.75	28.25	71.65	28.35	71.61	28.39
55.07	44.93	54.83	45.17	54.05	45.95
31.76	68.24	32.16	67.84	33.46	66.54
55.61	44.39	55.60	44.40	56.18	43.82
57.21	42.79	57.78	42.22	58.39	41.61
23.30	76.70	22.48	77.52	22.10	77.90
67.54	32.46	67.85	32.15	66.86	33.14
62.46	37.54	61.86	38.14	62.02	37.98

Registros Administrativos.

D7. Educación y personas con discapacidad

CUADRO D7.1.1 EL SALVADOR: POBLACIÓN ESTUDIANTIL DEL SISTEMA

Tipo de Discapacidad	2009		2010	
	Número de Mujeres del sistema regular	Número de Hombres del sistema regular	Número de Mujeres del sistema regular	Número de Hombres del sistema regular
1 Ceguera	708	844	344	444
2 Baja visión	2,990	2,831	3,364	3,228
3 Sordera	430	510	439	506
4 Hipoacusia	170	219	170	196
5 Síndrome de Down	95	99	178	161
6 Retardo mental	484	610	758	1,116
7 Problemas motores	701	924	889	1,175
8 Ausencia de miembros	88	122	107	146
9 Autismo	50	165	80	276
10 Otra	1,711	2,201	1,703	2,572

Fuente: Elaboración propia con base en datos del Ministerio de Educación (MINED),

CUADRO D7.1.2 EL SALVADOR: POBLACIÓN ESTUDIANTIL DEL SISTEMA

Tipo de Discapacidad*	2014
	Número de Mujeres del sistema regular que tienen la discapacidad
1. Ceguera	320
2. Baja visión	2995
3. Sordera	427
4. Hipoacusia	145
5. Sordo-ceguera	14
6. Discapacidad intelectual	1023
7. Discapacidad motora	679
8. Ausencia de miembros	104
9. Transtornos generalizados del desarrollo	183
10. Multidiscapacidad o retos múltiples	165
11. Otros	1205

Fuente: Elaboración propia con base en datos del Ministerio de Educación (MINED),

*A partir del año 2014 MINED realizó cambio en los tipos de discapacidad

REGULAR POR SEXO SEGÚN TIPO DE DISCAPACIDAD 2009-2013

2011		2012		2013	
Número de Mujeres del sistema regular	Número de Hombres del sistema regular	Número de Mujeres del sistema regular	Número de Hombres del sistema regular	Número de Mujeres del sistema regular	Número de Hombres del sistema regular
319	358	348	423	316	359
3,047	2,941	3,205	3,087	3,138	2,998
416	528	433	489	368	438
174	207	144	200	174	189
180	183	209	199	227	210
652	1,001	621	976	603	893
936	1,245	914	1,155	866	1,197
97	143	117	125	113	129
78	306	74	303	82	370
1,537	2,185	1,538	2,278	1,389	2,240

Registros Administrativos.

REGULAR SEGÚN TIPO DE DISCAPACIDAD Y SEXO. 2014

2014
Número de Hombres del sistema regular que tienen la discapacidad
358
2670
500
181
16
1612
943
125
396
253
2371

Registros Administrativos

CUADRO D7.2.1 EL SALVADOR: DISTRIBUCIÓN PORCENTUAL DE LA POBLACIÓN ESTUDIANTIL

Departamento	2009		2010		2011
	Mujeres	Hombres	Mujeres	Hombres	Mujeres
Ahuachapán	42.82	57.18	47.29	52.71	44.92
Santa Ana	49.65	50.35	48.16	51.84	43.84
Sonsonate	46.78	53.22	42.28	57.72	42.36
Chalatenango	45.82	54.18	46.62	53.38	47.01
La Libertad	46.65	53.35	46.79	53.21	48.77
San Salvador	48	52	45.24	54.76	45.33
Cuscatlán	43.07	56.93	45.9	54.1	44.07
La Paz	46.14	53.86	43.94	56.06	44.52
Cabañas	44.77	55.23	37.93	62.07	40.44
San Vicente	46.07	53.93	43.59	56.41	45.83
Usulután	46.41	53.59	44.94	55.06	46.26
San Miguel	47.11	52.89	43.33	56.67	44.39
Morazán	39.01	60.99	41.57	58.43	45.14
La Unión	40.18	59.82	42.86	57.14	39.2

Fuente: Elaboración propia con base en datos del Ministerio de Educación (MINED),

CUADRO D7.3.1 EL SALVADOR: POBLACIÓN CON DISCAPACIDAD ESTUDIANDO EN EL SISTEMA

Tipo de Discapacidad	Urbana	
	Número de Mujeres del sistema regular que tienen la discapacidad	Número de Hombres del sistema regular que tienen la discapacidad
1 Ceguera	451	506
2 Baja visión	2,231	1,818
3 Sordera	305	345
4 Hipoacusia	106	132
5 Síndrome de Down	47	54
6 Retardo mental	246	289
7 Problemas motores	377	462
8 Ausencia de miembros	45	55
9 Autismo	25	112
10 Otra	1,152	1,448

Fuente: Elaboración propia con base en datos del Ministerio de Educación (MINED),

DEL SISTEMA REGULAR POR SEXO CON DISCAPACIDAD SEGÚN DEPARTAMENTO 2009-2014

Hombres	2012		2013		2014	
	Mujeres	Hombres	Mujeres	Hombres	Mujeres	Hombres
55.08	46.88	53.12	46.81	53.19	41.88	58.12
56.16	47.21	52.79	41.07	58.93	45.75	54.25
57.64	44.65	55.35	38.97	61.03	44.5	55.5
52.99	47.5	52.5	49.78	50.22	45.65	54.35
51.23	46.16	53.84	49.7	50.3	48.39	51.61
54.67	44.56	55.44	44.98	55.02	45.63	54.37
55.93	44.98	55.02	40.43	59.57	42.97	57.03
55.48	45.13	54.87	43.45	56.55	44.75	55.25
59.56	41.15	58.85	46.24	53.76	37.27	62.73
54.17	47.14	52.86	46.15	53.85	20.44	79.56
53.74	44.68	55.32	44.47	55.53	45.42	54.58
55.61	42.15	57.85	43.35	56.65	45.9	54.1
54.86	42.74	57.26	44.15	55.85	43.03	56.97
60.8	48.48	51.52	43.94	56.06	44.04	55.96

Registros Administrativos

REGULAR POR SEXO Y ÁREA GEOGRÁFICA SEGÚN TIPO DE DISCAPACIDAD, 2009

Rural		Total país	
Número de Mujeres del sistema regular que tienen la discapacidad	Número de Hombres del sistema regular que tienen la discapacidad	Número de Mujeres del sistema regular que tienen la discapacidad	Número de Hombres del sistema regular que tienen la discapacidad
257	338	708	844
759	1,013	2,990	2,831
125	165	430	510
64	87	170	219
48	45	95	99
238	321	484	610
324	462	701	924
43	67	88	122
25	53	50	165
559	753	1,711	2,201

Registros Administrativos

CUADRO D7.3.2 EL SALVADOR: POBLACIÓN CON DISCAPACIDAD ESTUDIANDO EN EL SISTEMA

Tipo de Discapacidad	Urbana		Rural
	Número de Mujeres del sistema regular que tienen la discapacidad	Número de Hombres del sistema regular que tienen la discapacidad	Número de Mujeres del sistema regular que tienen la discapacidad
1 Ceguera	259	302	85
2 Baja visión	2,515	2,141	849
3 Sordera	269	319	170
4 Hipoacusia	118	112	52
5 Síndrome de Down	87	73	91
6 Retardo mental	338	539	420
7 Problemas motores	446	566	443
8 Ausencia de miembros	62	76	45
9 Autismo	41	163	39
10 Otra	1,087	1,537	616

Fuente: Elaboración propia con base en datos del Ministerio de Educación (MINED),

CUADRO D7.3.3 EL SALVADOR: POBLACIÓN CON DISCAPACIDAD ESTUDIANDO EN EL SISTEMA

Tipo de Discapacidad	Urbana		Rural
	Número de Mujeres del sistema regular que tienen la discapacidad	Número de Hombres del sistema regular que tienen la discapacidad	Número de Mujeres del sistema regular que tienen la discapacidad
1 Ceguera	202	197	117
2 Baja visión	2,272	1,985	775
3 Sordera	300	382	116
4 Hipoacusia	99	129	75
5 Síndrome de Down	81	76	99
6 Retardo mental	332	502	320
7 Problemas motores	490	634	446
8 Ausencia de miembros	55	73	42
9 Autismo	48	223	30
10 Otra	982	1,355	555

Fuente: Elaboración propia con base en datos del Ministerio de Educación (MINED),

REGULAR POR SEXO Y ÁREA GEOGRÁFICA SEGÚN TIPO DE DISCAPACIDAD, 2010

Rural	Total país	
Número de Hombres del sistema regular que tienen la discapacidad	Número de Mujeres del sistema regular que tienen la discapacidad	Número de Hombres del sistema regular que tienen la discapacidad
142	344	444
1,087	3,364	3,228
187	439	506
84	170	196
88	178	161
577	758	1,116
609	889	1,175
70	107	146
113	80	276
1,035	1,703	2,572

Registros Administrativos

REGULAR POR SEXO Y ÁREA GEOGRÁFICA SEGÚN TIPO DE DISCAPACIDAD, 2011

Rural	Total país	
Número de Hombres del sistema regular que tienen la discapacidad	Número de Mujeres del sistema regular que tienen la discapacidad	Número de Hombres del sistema regular que tienen la discapacidad
161	319	358
956	3,047	2,941
146	416	528
78	174	207
107	180	183
499	652	1,001
611	936	1,245
70	97	143
83	78	306
830	1,537	2,185

Registros Administrativos

CUADRO D7.3.4 EL SALVADOR: POBLACIÓN CON DISCAPACIDAD ESTUDIANDO EN EL SISTEMA

Tipo de Discapacidad	Urbana		Rural
	Número de Mujeres del sistema regular que tienen la discapacidad	Número de Hombres del sistema regular que tienen la discapacidad	Número de Mujeres del sistema regular que tienen la discapacidad
1 Ceguera	229	268	119
2 Baja visión	2,393	2,036	812
3 Sordera	285	308	148
4 Hipoacusia	91	127	53
5 Síndrome de Down	92	97	117
6 Retardo mental	314	488	307
7 Problemas motores	479	615	435
8 Ausencia de miembros	60	77	57
9 Autismo	46	219	28
10 Otra	1,030	1,502	508

Fuente: Elaboración propia con base en datos del Ministerio de Educación (MINED),

CUADRO D7.3.5 EL SALVADOR: POBLACIÓN CON DISCAPACIDAD ESTUDIANDO EN EL SISTEMA

Tipo de Discapacidad	Urbana		Rural
	Número de Mujeres del sistema regular que tienen la discapacidad	Número de Hombres del sistema regular que tienen la discapacidad	Número de Mujeres del sistema regular que tienen la discapacidad
1 Ceguera	222	221	94
2 Baja visión	2,427	2,037	711
3 Sordera	257	296	111
4 Hipoacusia	97	114	77
5 Síndrome de Down	98	111	129
6 Retardo mental	295	438	308
7 Problemas motores	430	617	436
8 Ausencia de miembros	60	81	53
9 Autismo	49	271	33
10 Otra	906	1,461	483

Fuente: Elaboración propia con base en datos del Ministerio de Educación (MINED),

REGULAR POR SEXO Y ÁREA GEOGRÁFICA SEGÚN TIPO DE DISCAPACIDAD, 2012

Rural	Total país	
Número de Hombres del sistema regular que tienen la discapacidad	Número de Mujeres del sistema regular que tienen la discapacidad	Número de Hombres del sistema regular que tienen la discapacidad
155	348	423
1,051	3,205	3,087
181	433	489
73	144	200
102	209	199
488	621	976
540	914	1,155
48	117	125
84	74	303
776	1,538	2,278

Registros Administrativos

REGULAR POR SEXO Y ÁREA GEOGRÁFICA SEGÚN TIPO DE DISCAPACIDAD, 2013

Rural	Total país	
Número de Hombres del sistema regular que tienen la discapacidad	Número de Mujeres del sistema regular que tienen la discapacidad	Número de Hombres del sistema regular que tienen la discapacidad
138	316	359
961	3,138	2,998
142	368	438
75	174	189
99	227	210
455	603	893
580	866	1,197
48	113	129
99	82	370
779	1,389	2,240

Registros Administrativos

CUADRO D7.3.6 EL SALVADOR: POBLACIÓN CON DISCAPACIDAD ESTUDIANDO EN EL SISTEMA

Tipo de Discapacidad*	Urbana	
	Número de Mujeres del sistema regular que tienen la discapacidad	Número de Hombres del sistema regular que tienen la discapacidad
1. Ceguera	227	230
2. Baja visión	2277	1891
3. Sordera	320	380
4. Hipoacusia	90	106
5. Sordo-ceguera	9	8
6. Discapacidad intelectual	553	846
7. Discapacidad motora	345	475
8. Ausencia de miembros	58	69
9. Transtornos generalizados del desarrollo	105	273
10. Multidiscapacidad o retos múltiples	87	132
11. Otros	772	1783

Fuente: Elaboración propia con base en datos del Ministerio de Educación (MINED),

*Se modifica el tipo de discapacidad para este año

CUADRO D7.4.1 EL SALVADOR: POBLACIÓN CON DISCAPACIDAD ESTUDIANDO EN EL SISTEMA

Tipo de Discapacidad	Rural	
	Número de mujeres del sistema especial que tienen la discapacidad	Número de hombres del sistema especial que tienen la discapacidad
Ceguera	2	1
Baja visión	0	0
Sordera	0	0
Hipoacusia	4	2
Síndrome de Down	5	9
Retardo mental	23	25
Problemas motores	11	10
Ausencia de miembros	0	0
Autismo	2	6
Retraso en el desarrollo	0	1
Otra	3	1

Fuente: Elaboración propia con base en datos de la Dirección General de Estadística y Censos

REGULAR POR SEXO Y ÁREA GEOGRÁFICA SEGÚN TIPO DE DISCAPACIDAD, 2014

Rural		Total país	
Número de Mujeres del sistema regular que tienen la discapacidad	Número de Hombres del sistema regular que tienen la discapacidad	Número de Mujeres del sistema regular que tienen la discapacidad	Número de Hombres del sistema regular que tienen la discapacidad
93	128	320	358
718	779	2995	2670
107	120	427	500
55	75	145	181
5	8	14	16
470	766	1023	1612
334	468	679	943
46	56	104	125
78	123	183	396
78	121	165	253
433	588	1205	2371

Registros Administrativos

ESPECIAL POR SEXO Y ÁREA GEOGRÁFICA SEGÚN TIPO DE DISCAPACIDAD, 2010

Urbana		Total país	
Número de mujeres del sistema especial que tienen la discapacidad	Número de hombres del sistema especial que tienen la discapacidad	Número de Mujeres del sistema especial que tienen la discapacidad	Número de Hombres del sistema especial que tienen la discapacidad
2	7	4	8
8	11	8	11
179	255	179	255
9	22	13	24
137	201	142	210
668	1002	691	1027
66	87	77	97
0	1	0	1
14	67	16	73
49	60	49	61
24	39	27	40

(DIGESTYC), Encuesta de Hogares de Propósitos Múltiples (EHPM)

CUADRO D7.4.2 EL SALVADOR: POBLACIÓN CON DISCAPACIDAD ESTUDIANDO EN EL SISTEMA

Tipo de Discapacidad	Rural	
	Número de mujeres del sistema especial que tienen la discapacidad	Número de hombres del sistema especial que tienen la discapacidad
Ceguera	1	1
Baja visión	0	0
Sordera	0	3
Hipoacusia	0	0
Síndrome de Down	8	8
Retardo mental	29	37
Problemas motores	38	21
Ausencia de miembros	0	0
Autismo	4	10
Retraso en el desarrollo	0	0
Riesgo social	0	0
Otra	0	1

Fuente: Elaboración propia con base en datos del Ministerio de Educación (MINED),

CUADRO D7.4.3 EL SALVADOR: POBLACIÓN CON DISCAPACIDAD ESTUDIANDO EN EL SISTEMA

Tipo de Discapacidad	Rural	
	Número de Mujeres del sistema especial que tienen la discapacidad	Número de Hombres del sistema especial que tienen la discapacidad
Ceguera	3	0
Baja visión	0	1
Sordera	0	0
Hipoacusia	0	0
Síndrome de Down	19	23
Retardo mental	67	90
Problemas motores	31	21
Ausencia de miembros	0	0
Autismo	5	23
Retraso en el desarrollo	0	1
Riesgo social	0	0
Otra	0	0

Fuente: Elaboración propia con base en datos del Ministerio de Educación (MINED),

ESPECIAL POR SEXO Y ÁREA GEOGRÁFICA SEGÚN TIPO DE DISCAPACIDAD, 2011

Urbana		Total país	
Número de mujeres del sistema especial que tienen la discapacidad	Número de hombres del sistema especial que tienen la discapacidad	Número de Mujeres del sistema especial que tienen la discapacidad	Número de Hombres del sistema especial que tienen la discapacidad
4	9	5	10
6	8	6	8
137	206	137	209
17	20	17	20
134	211	142	219
667	1038	696	1075
56	81	94	102
0	1	0	1
18	77	22	87
47	48	47	48
1	2	1	2
7	11	7	12

Registros Administrativos

ESPECIAL POR SEXO Y ÁREA GEOGRÁFICA SEGÚN TIPO DE DISCAPACIDAD, 2012

Urbana		Total país	
Número de Mujeres del sistema especial que tienen la discapacidad	Número de Hombres del sistema especial que tienen la discapacidad	Número de Mujeres del sistema especial que tienen la discapacidad	Número de Hombres del sistema especial que tienen la discapacidad
28	40	31	40
19	26	19	27
116	164	116	164
7	9	7	9
138	212	157	235
630	975	697	1065
72	90	103	111
0	1	0	1
14	76	19	99
29	40	29	41
10	4	10	4
14	41	14	41

Registros Administrativos

CUADRO D7.4.4 EL SALVADOR: POBLACIÓN CON DISCAPACIDAD ESTUDIANDO EN EL SISTEMA

Tipo de Discapacidad	Rural	
	Número de Mujeres del sistema especial que tienen la discapacidad	Número de Hombres del sistema especial que tienen la discapacidad
Ceguera	1	0
Baja visión	0	0
Sordera	0	0
Hipoacusia	0	0
Síndrome de Down	8	6
Retardo mental	26	28
Problemas motores	16	9
Ausencia de miembros	0	0
Autismo	0	2
Retraso en el desarrollo	0	0
Riesgo social	0	0
Otra	0	0

Fuente: Elaboración propia con base en datos del Ministerio de Educación (MINED),

CUADRO D7.4.5 EL SALVADOR: POBLACIÓN CON DISCAPACIDAD ESTUDIANDO EN EL SISTEMA

Tipo de Discapacidad	Rural	
	Número de Mujeres del sistema especial que tienen la discapacidad	Número de Hombres del sistema especial que tienen la discapacidad
Ceguera	1	0
Baja visión	0	1
Sordera	3	3
Hipoacusia	0	0
Sordo-ceguera	0	0
Discapacidad intelectual	31	33
Discapacidad motora	9	5
Ausencia de Miembros	1	3
Trastornos generalizados del desarrollo	0	0
Multidiscapacidad o retos múltiples	19	6
Otros	1	0

Fuente: Elaboración propia con base en datos del Ministerio de Educación (MINED),

ESPECIAL POR SEXO Y ÁREA GEOGRÁFICA SEGÚN TIPO DE DISCAPACIDAD, 2013

Urbana		Total país	
Número de Mujeres del sistema especial que tienen la discapacidad	Número de Hombres del sistema especial que tienen la discapacidad	Número de Mujeres del sistema especial que tienen la discapacidad	Número de Hombres del sistema especial que tienen la discapacidad
9	8	10	8
7	6	7	6
114	174	114	174
10	10	10	10
168	216	176	222
693	1022	719	1050
76	79	92	88
0	1	0	1
20	121	20	123
27	37	27	37
1	1	1	1
25	19	25	19

Registros Administrativos

ESPECIAL POR SEXO Y ÁREA GEOGRÁFICA SEGÚN TIPO DE DISCAPACIDAD, 2014

Urbana		Total país	
Número de Mujeres del sistema especial que tienen la discapacidad	Número de Hombres del sistema especial que tienen la discapacidad	Número de Mujeres del sistema especial que tienen la discapacidad	Número de Hombres del sistema especial que tienen la discapacidad
8	6	9	6
8	9	8	10
64	88	67	91
10	7	10	7
1	1	1	1
862	1271	893	1304
49	59	58	64
0	0	1	3
29	91	29	91
29	33	48	39
60	74	61	74

Registros Administrativos



Campaña Decídete a Crecer, en coordinación ISDEMU-INSAFORP-MTPS-OIT. 2016.



E. AUTONOMÍA ECONÓMICA

E1. Empleo

CUADRO E1.1.1 EL SALVADOR: POBLACIÓN OCUPADA POR ÁREA GEOGRÁFICA

Rama de Actividad Económica	2009		
	Rural		Urbano
	Hombres Ocupados	Mujeres Ocupadas	Hombres Ocupados
Agricultura, ganadería, caza y silvicultura	324,815	34,037	101,185
Pesca	13,766	1,711	6,382
Explotaciones de minas y canteras	954	53	211
Industria manufacturera	34,386	42,128	145,577
Suministros de electricidad gas y agua	1,808	117	5,007
Construcción	37,809	445	78,741
Comercio, hoteles y restaurantes	42,695	97,011	221,407
Transporte, almacenamiento y comunicaciones	17,376	948	75,936
Intermediación financiera y actividades inmobiliarias	13,472	2,908	67,263
Administración pública y defensa	15,179	1,719	58,184
Enseñanza	2,695	5,850	22,130
Servicios comunales, sociales y de salud	12,033	22,774	51,356
Hogares con servicios domésticos	3,026	34,668	6,962
Actividades de organizaciones y órganos extraterritoriales	163	0	0
Total	520,177	244,369	840,341

Fuente: Elaboración propia con base en datos de la Dirección General de Estadística y Censos

Y SEXO SEGÚN RAMA DE ACTIVIDAD ECONÓMICA 2009-2010

2009	2010			
Urbano	Rural		Urbano	
Mujeres Ocupadas	Hombres Ocupados	Mujeres Ocupadas	Hombres Ocupados	Mujeres Ocupadas
11,882	330,588	39,013	99,404	13,190
366	9,577	1,642	4,415	483
0	896	0	297	175
138,132	40,690	41,010	150,082	139,590
255	2,507	124	7,199	1,237
2,690	42,453	471	82,145	3,969
328,822	48,924	96,482	230,175	328,557
7,238	17,180	750	74,635	10,108
34,353	14,742	1,948	70,665	40,723
24,272	15,958	3,047	55,412	26,658
48,068	2,330	4,467	21,617	48,642
94,887	11,777	22,411	46,142	93,205
67,698	2,773	34,324	3,865	59,100
1,029	0	0	334	370
759,692	540,395	245,689	846,387	766,007

(DIGESTYC), Encuesta de Hogares de Propósitos Múltiples (EHPM)

CUADRO E1.1.2 EL SALVADOR: POBLACIÓN OCUPADA POR ÁREA GEOGRÁFICA

Rama de Actividad Económica	2011		
	Rural		Urbano
	Hombres Ocupados	Mujeres Ocupadas	Hombres Ocupados
Agricultura, ganadería, caza y silvicultura	344,312	50,588	103,913
Pesca	11,855	1,113	4,857
Explotaciones de minas y canteras	641	0	335
Industria manufacturera	42,354	48,682	152,514
Suministros de electricidad gas y agua	3,061	165	8,801
Construcción	44,138	419	80,476
Comercio, hoteles y restaurantes	48,598	94,553	234,480
Transporte, almacenamiento y comunicaciones	18,632	559	78,927
Intermediación financiera y actividades inmobiliarias	16,483	1,927	76,515
Administración pública y defensa	18,853	4,845	54,807
Enseñanza	3,339	4,927	23,388
Servicios comunales, sociales y de salud	13,956	25,476	47,190
Hogares con servicios domésticos	3,279	39,592	4,781
Actividades de organizaciones y órganos extraterritoriales	33	106	179
Total	569,534	272,952	871,163

Fuente: Elaboración propia con base en datos de la Dirección General de Estadística y Censos

Y SEXO SEGÚN RAMA DE ACTIVIDAD ECONÓMICA 2011-2012

2011	2012			
	Urbano	Rural		Urbano
Mujeres Ocupadas	Hombres Ocupados	Mujeres Ocupadas	Hombres Ocupados	Mujeres Ocupadas
15,459	362,471	37,752	104,125	14,215
338	11,150	1,409	5,064	514
92	1,316	25	375	0
138,231	41,229	51,265	163,650	140,902
1,693	1,911	0	7,010	2,000
2,842	43,634	434	83,657	2,193
322,820	48,776	100,786	241,834	342,717
11,384	18,843	636	77,624	13,539
41,995	17,619	2,713	74,258	42,998
28,752	22,768	6,418	57,281	29,830
44,615	3,573	4,497	28,245	45,064
89,299	14,900	26,681	49,332	99,161
54,858	2,728	40,290	7,185	62,485
348	0	0	233	0
752,726	590,918	272,906	899,873	795,618

(DIGESTYC), Encuesta de Hogares de Propósitos Múltiples (EHPM)

CUADRO E1.1.3 EL SALVADOR: POBLACIÓN OCUPADA POR ÁREA GEOGRÁFICA

Rama de Actividad Económica	2013		
	Rural		Urbano
	Hombres Ocupados	Mujeres Ocupadas	Hombres Ocupados
Agricultura, ganadería, caza y silvicultura	346,162	36,253	98,860
Pesca	13,726	1,917	5,651
Explotaciones de minas y canteras	1,440	22	638
Industria manufacturera	43,930	54,008	150,970
Suministros de electricidad gas y agua	1,928	108	8,057
Construcción	46,186	142	88,704
Comercio, hoteles y restaurantes	55,093	116,857	252,498
Transporte, almacenamiento y comunicaciones	21,668	1,025	71,980
Intermediación financiera y actividades inmobiliarias	18,673	3,139	86,497
Administración pública y defensa	24,953	5,673	63,176
Enseñanza	4,466	6,102	26,022
Servicios comunales, sociales y de salud	15,124	29,972	55,018
Hogares con servicios domésticos	2,687	37,714	6,355
Actividades de organizaciones y órganos extraterritoriales	0	0	666
Total	596,036	292,932	915,092

Fuente: Elaboración propia con base en datos de la Dirección General de Estadística y Censos

Y SEXO SEGÚN RAMA DE ACTIVIDAD ECONÓMICA 2013-2014

2013	2014			
Urbano	Rural		Urbano	
Mujeres Ocupadas	Hombres Ocupados	Mujeres Ocupadas	Hombres Ocupados	Mujeres Ocupadas
12,014	337,149	33,409	91,075	11,316
428	16,757	820	5,239	382
0	1,116	0	658	0
139,137	45,860	51,295	153,002	146,499
837	2,185	270	9,634	1,977
2,122	49,886	330	89,104	2,394
361,141	58,553	115,353	264,579	368,355
9,375	20,287	1,329	77,805	13,062
47,365	17,553	1,770	79,222	40,709
31,282	25,398	5,117	64,763	30,913
49,383	4,594	6,248	25,444	45,713
101,759	14,534	28,919	58,722	100,422
70,154	2,963	44,352	5,179	71,392
450	42	0	95	338
825,447	596,877	289,212	924,521	833,472

(DIGESTYC), Encuesta de Hogares de Propósitos Múltiples (EHPM)

CUADRO E1.2 EL SALVADOR: POBLACIÓN ECONOMICAMENTE ACTIVA AMPLIADA

Período	Área	Mujeres Económicamente Activas	Mujeres Económicamente Inactivas por quehaceres domésticos	Mujeres Económicamente Inactivas por obligaciones familiares
2009	Rural	257,376	378,325	4,305
	Urbana	798,791	420,328	10,615
2010	Rural	259,164	391,774	9,411
	Urbana	806,997	415,582	10,882
2011	Rural	287,406	388,644	6,441
	Urbana	785,052	440,461	11,339
2012	Rural	286,716	394,301	7,845
	Urbana	830,219	435,038	10,565
2013	Rural	311,540	387,994	11,461
	Urbana	861,436	414,163	12,806
2014	Rural	304,637	429,342	10,007
	Urbana	873,863	453,072	12,682

Fuente: Elaboración propia con base en datos de la Dirección General de Estadística y Censos

POR SEXO SEGÚN ÁREA GEOGRÁFICA 2009-2014

Población de mujeres económicamente activa ampliada	Hombres Económicamente Activos	Hombres Económicamente Inactivos por quehaceres domésticos	Hombres económicamente Inactivos por obligaciones familiares	Población de hombres económicamente activa ampliada
640,006	571,684	2,471	3,385	577,540
1229,734	923,816	4,248	7,712	935,776
660,349	591,576	1,785	5,217	598,578
1233,461	922,547	3,023	10,574	936,144
682,491	614,757	1,000	2,941	618,698
1236,852	953,918	2,563	11,006	967,487
688,862	629,899	857	3,517	634,273
1275,822	977,920	2,042	6,706	986,668
710,995	639,995	2,981	4,102	647,078
1288,405	982,185	3,985	9,636	995,806
743,986	653,560	2,223	6,490	662,273
1339,617	1010,937	3,407	13,302	1027,646

(DIGESTYC), Encuesta de Hogares de Propósitos Múltiples (EHPM)

GRÁFICA E1. EL SALVADOR: POBLACIÓN DE MUJERES ECONOMICAMENTE ACTIVA AMPLIADA SEGÚN ÁREA GEOGRÁFICA 2009-2014

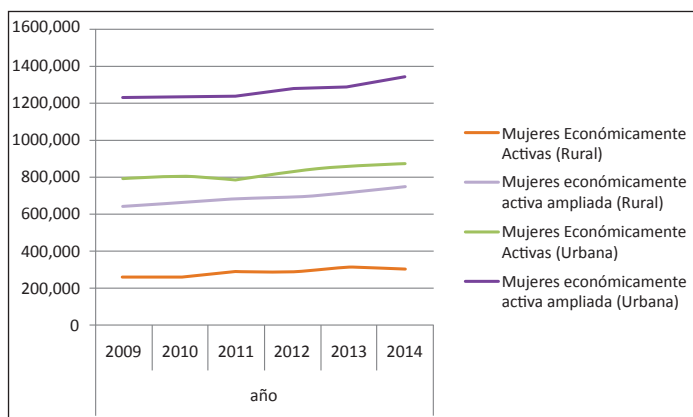

Fuente: Elaboración propia con base en datos de la Dirección General de Estadística y Censos (DIGESTYC), Encuesta de Hogares de Propósitos Múltiples (EHPM)

GRÁFICA E2. EL SALVADOR: POBLACIÓN DE HOMBRES ECONOMICAMENTE ACTIVA AMPLIADA SEGÚN ÁREA GEOGRÁFICA 2009-2014

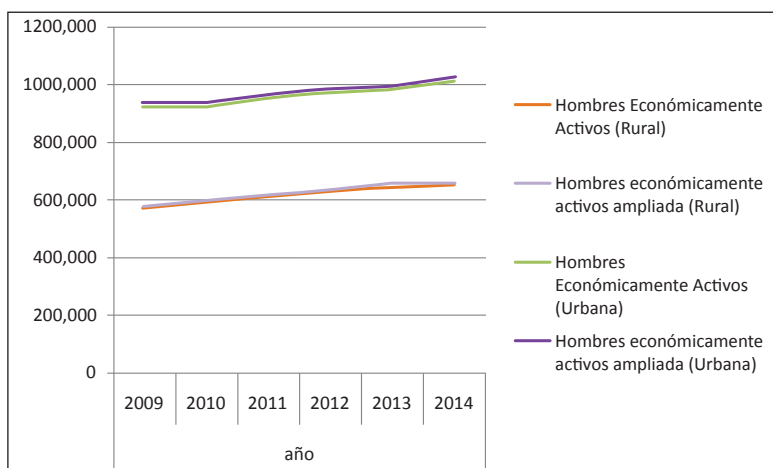

Fuente: Elaboración propia con base en datos de la Dirección General de Estadística y Censos (DIGESTYC), Encuesta de Hogares de Propósitos Múltiples (EHPM)

CUADRO E1.3 EL SALVADOR: DISTRIBUCIÓN PORCENTUAL POR SEXO DE LA POBLACIÓN ECONOMICAMENTE ACTIVA AMPLIADA SEGÚN ÁREA GEOGRÁFICA. 2009-2014

Periodo	Área	Total Población Económicamente Activa Ampliada	% Población Económicamente Activa Ampliada de Mujeres	% Población Económicamente Activa Ampliada de Hombres
2009	Rural	1217,546	52.57	47.43
	Urbana	2165,510	56.79	43.21
2010	Rural	1258,927	52.45	47.55
	Urbana	2169,605	56.85	43.15
2011	Rural	1301,189	52.45	47.55
	Urbana	2204,339	56.11	43.89
2012	Rural	1323,135	52.06	47.94
	Urbana	2262,490	56.39	43.61
2013	Rural	1358,073	52.35	47.65
	Urbana	2284,211	56.40	43.60
2014	Rural	1406,259	52.91	47.09
	Urbana	2367,263	56.59	43.41

Fuente: Elaboración propia con base en datos de la Dirección General de Estadística y Censos (DIGESTYC), Encuesta de Hogares de Propósitos Múltiples (EHPM)

CUADRO E1.4. EL SALVADOR: INDICE DE DUNCAN. 2009-2014

Año	Indice
2009	0,48
2010	0,46
2011	0,44
2012	0,45
2013	0,46
2014	0,46

Fuente: elaboración propia con base a datos de la Dirección General de Estadística y Censos (DIGESTYC), Encuesta de Hogares de Propósitos Múltiples (EHPM)

CUADRO E1.5.1. EL SALVADOR: POBLACIÓN EN EDAD DE TRABAJAR POR SEXO

Área	Grupo de Edad	Número de Mujeres Económicamente Activas	Número de Mujeres Económicamente inactivas
Rural	16-19	24,002	85,097
Rural	20-24	35,226	64,081
Rural	25-29	36,313	46,901
Rural	30-34	37,770	41,653
Rural	35-39	32,346	37,209
Rural	40-44	26,991	27,988
Rural	45-49	21,334	29,255
Rural	50-54	14,599	24,541
Rural	55-59	10,689	24,238
Rural	60-64	7,999	24,709
Rural	65-69	5,158	21,555
Rural	70 y Más	4,949	44,689
Rural	Total	257,376	471,916
Urbana	16-19	34,785	120,399
Urbana	20-24	96,976	93,312
Urbana	25-29	111,974	57,753
Urbana	30-34	116,968	49,477
Urbana	35-39	104,250	40,737
Urbana	40-44	90,597	38,662
Urbana	45-49	80,125	36,766
Urbana	50-54	58,022	36,247
Urbana	55-59	39,822	39,515
Urbana	60-64	25,362	39,344
Urbana	65-69	16,944	35,025
Urbana	70 y Más	22,966	104,101
Urbana	Total	798,791	691,338

Fuente: Elaboración propia en base en datos de la Dirección General de Estadística y Censos

SEGÚN ÁREA GEOGRÁFICA Y GRUPOS DE EDAD. 2009

Total de Mujeres en Edad de Trabajar	Número de Hombres Económicamente Activos	Número de Hombres Económicamente Inactivos	Número de Hombres en Edad de Trabajar
109,099	79,217	32,093	111,310
99,307	90,877	7,441	98,318
83,214	66,557	2,179	68,736
79,423	61,867	2,036	63,903
69,555	54,695	2,414	57,109
54,979	42,363	2,309	44,672
50,589	40,731	2,337	43,068
39,140	32,274	2,549	34,823
34,927	28,869	2,410	31,279
32,708	24,915	2,732	27,647
26,713	20,238	4,264	24,502
49,638	29,081	22,702	51,783
729,292	571,684	85,466	657,150
155,184	61,761	99,111	160,872
190,288	121,841	33,542	155,383
169,727	130,830	12,100	142,930
166,445	126,425	4,579	131,004
144,987	112,239	3,903	116,142
129,259	93,709	3,995	97,704
116,891	79,564	4,189	83,753
94,269	59,292	5,941	65,233
79,337	51,036	8,321	59,357
64,706	36,788	13,464	50,252
51,969	19,754	17,075	36,829
127,067	30,577	58,832	89,409
1490,129	923,816	265,052	1188,868

(DIGESTYC), Encuesta de Hogares de Propósitos Múltiples (EHPM)

CUADRO E1.5.2 EL SALVADOR: POBLACIÓN EN EDAD DE TRABAJAR POR

Área	Grupo de Edad	Número de Mujeres Económicamente Activas	Número de Mujeres Económicamente inactivas
Rural	16-19	23,298	88,251
Rural	20-24	34,476	69,357
Rural	25-29	30,730	46,867
Rural	30-34	37,469	43,468
Rural	35-39	35,232	39,227
Rural	40-44	28,320	30,979
Rural	45-49	20,506	30,485
Rural	50-54	16,074	25,294
Rural	55-59	12,215	27,627
Rural	60-64	9,555	22,300
Rural	65-69	5,595	19,732
Rural	70 y Más	5,694	50,702
Rural	Total	259,164	494,289
Urbana	16-19	36,045	125,989
Urbana	20-24	98,597	96,177
Urbana	25-29	105,272	56,720
Urbana	30-34	121,439	47,147
Urbana	35-39	106,136	38,096
Urbana	40-44	90,088	37,482
Urbana	45-49	80,830	40,518
Urbana	50-54	55,073	35,711
Urbana	55-59	46,164	40,965
Urbana	60-64	27,922	30,536
Urbana	65-69	20,337	41,134
Urbana	70 y Más	19,094	104,869
Urbana	Total	806,997	695,344

Fuente: Elaboración propia con base en datos de la Dirección General de Estadística y Censos

SEXO SEGÚN ÁREA GEOGRÁFICA Y GRUPOS DE EDAD. 2010

Total de Mujeres en Edad de Trabajar	Número de Hombres Económicamente Activos	Número de Hombres Económicamente inactivos	Número de Hombres en Edad de Trabajar
111,549	77,056	34,716	111,772
103,833	92,503	10,232	102,735
77,597	74,106	2,996	77,102
80,937	66,127	1,577	67,704
74,459	58,278	2,132	60,410
59,299	44,371	1,545	45,916
50,991	40,042	2,719	42,761
41,368	36,771	1,471	38,242
39,842	28,241	2,994	31,235
31,855	25,069	4,173	29,242
25,327	20,734	4,944	25,678
56,396	28,278	26,825	55,103
753,453	591,576	96,324	687,900
162,034	57,800	103,309	161,109
194,774	130,367	34,860	165,227
161,992	123,215	9,118	132,333
168,586	118,970	5,352	124,322
144,232	120,253	3,713	123,966
127,570	98,245	3,200	101,445
121,348	76,178	3,072	79,250
90,784	60,199	4,205	64,404
87,129	49,568	7,038	56,606
58,458	37,735	10,680	48,415
61,471	20,585	21,132	41,717
123,963	29,432	55,640	85,072
1502,341	922,547	261,319	1183,866

(DIGESTYC), Encuesta de Hogares de Propósitos Múltiples (EHPM)

CUADRO E1.5.3 EL SALVADOR: POBLACIÓN EN EDAD DE TRABAJAR POR SEXO

Área	Grupo de Edad	Número de Mujeres Económicamente Activas	Número de Mujeres Económicamente inactivas
Rural	16-19	27,715	86,151
Rural	20-24	42,197	68,142
Rural	25-29	32,412	47,451
Rural	30-34	42,907	41,460
Rural	35-39	36,581	36,594
Rural	40-44	29,426	31,189
Rural	45-49	22,614	29,649
Rural	50-54	16,371	26,774
Rural	55-59	14,613	25,158
Rural	60-64	9,490	24,575
Rural	65-69	6,382	19,280
Rural	70 y Más	6,698	50,238
Rural	Total	287,406	486,661
Urbana	16-19	35,548	134,933
Urbana	20-24	85,406	93,687
Urbana	25-29	105,060	59,293
Urbana	30-34	114,755	51,788
Urbana	35-39	104,571	42,362
Urbana	40-44	93,162	33,600
Urbana	45-49	81,831	40,777
Urbana	50-54	63,914	38,335
Urbana	55-59	41,950	40,119
Urbana	60-64	25,009	38,689
Urbana	65-69	16,293	35,237
Urbana	70 y Más	17,553	112,328
Urbana	Total	785,052	721,148

Fuente: Elaboración propia con base en datos de la Dirección General de Estadística y Censos

SEGÚN ÁREA GEOGRÁFICA Y GRUPOS DE EDAD. 2011

Total de Mujeres en Edad de Trabajar	Número de Hombres Económicamente Activos	Número de Hombres Económicamente Inactivos	Número de Hombres en Edad de Trabajar
113,866	84,893	33,501	118,394
110,339	98,329	9,233	107,562
79,863	69,228	2,504	71,732
84,367	65,127	2,559	67,686
73,175	63,432	2,310	65,742
60,615	48,866	2,023	50,889
52,263	40,503	2,138	42,641
43,145	39,258	1,631	40,889
39,771	27,809	2,442	30,251
34,065	26,964	4,339	31,303
25,662	20,728	4,260	24,988
56,936	29,620	25,910	55,530
774,067	614,757	92,850	707,607
170,481	61,775	112,804	174,579
179,093	136,892	38,305	175,197
164,353	123,895	8,977	132,872
166,543	126,887	4,971	131,858
146,933	110,484	5,223	115,707
126,762	102,444	4,060	106,504
122,608	84,689	3,324	88,013
102,249	69,903	4,241	74,144
82,069	48,241	9,235	57,476
63,698	37,721	11,729	49,450
51,530	23,379	12,047	35,426
129,881	27,608	55,466	83,074
1506,200	953,918	270,382	1224,300

(DIGESTYC), Encuesta de Hogares de Propósitos Múltiples (EHPM)

CUADRO E1.5.4 EL SALVADOR: POBLACIÓN EN EDAD DE TRABAJAR POR SEXO

Área	Grupo de Edad	Número de Mujeres Económicamente Activas	Número de Mujeres Económicamente Inactivas
Rural	16-19	26,009	86,827
Rural	20-24	41,887	68,396
Rural	25-29	35,253	47,427
Rural	30-34	38,334	42,421
Rural	35-39	37,373	37,552
Rural	40-44	30,867	30,907
Rural	45-49	23,799	28,932
Rural	50-54	17,443	28,264
Rural	55-59	12,595	26,571
Rural	60-64	10,190	23,586
Rural	65-69	5,815	19,498
Rural	70 y Más	7,151	58,209
Rural	Total	286,716	498,590
Urbana	16-19	39,271	129,412
Urbana	20-24	91,721	95,641
Urbana	25-29	101,035	56,773
Urbana	30-34	114,285	47,897
Urbana	35-39	113,204	44,159
Urbana	40-44	97,806	35,225
Urbana	45-49	86,176	33,810
Urbana	50-54	71,847	39,055
Urbana	55-59	46,505	40,090
Urbana	60-64	28,982	41,750
Urbana	65-69	17,153	42,159
Urbana	70 y Más	22,234	110,828
Urbana	Total	830,219	716,799

Fuente: Elaboración propia con base en datos de la Dirección General de Estadística y Censos

SEGÚN ÁREA GEOGRÁFICA Y GRUPOS DE EDAD. 2012

Total de Mujeres en Edad de Trabajar	Número de Hombres Económicamente activos	Número de Hombres Económicamente inactivos	Número de Hombres en Edad de Trabajar
112,836	84,908	33,738	118,646
110,283	100,663	9,249	109,912
82,680	67,482	2,704	70,186
80,755	69,366	2,080	71,446
74,925	60,258	2,302	62,560
61,774	54,916	2,311	57,227
52,731	41,276	2,037	43,313
45,707	35,639	2,792	38,431
39,166	34,489	3,006	37,495
33,776	28,663	2,854	31,517
25,313	20,022	4,206	24,228
65,360	32,217	28,277	60,494
785,306	629,899	95,556	725,455
168,683	66,940	108,044	174,984
187,362	127,803	41,685	169,488
157,808	124,211	10,386	134,597
162,182	121,796	4,635	126,431
157,363	125,062	5,162	130,224
133,031	101,208	3,549	104,757
119,986	85,272	3,271	88,543
110,902	68,455	5,861	74,316
86,595	57,052	6,917	63,969
70,732	42,117	13,973	56,090
59,312	26,163	14,886	41,049
133,062	31,841	54,569	86,410
1547,018	977,920	272,938	1250,858

(DIGESTYC), Encuesta de Hogares de Propósitos Múltiples (EHPM)

CUADRO E1.5.5 EL SALVADOR: POBLACIÓN EN EDAD DE TRABAJAR POR SEXO

Área	Grupo de Edad	Número de Mujeres Económicamente Activas	Número de Mujeres Económicamente Inactivas
Rural	16-19	29,142	85,297
Rural	20-24	44,304	72,615
Rural	25-29	38,573	49,373
Rural	30-34	42,820	40,637
Rural	35-39	40,377	36,212
Rural	40-44	32,935	32,129
Rural	45-49	27,154	29,429
Rural	50-54	18,654	30,527
Rural	55-59	16,200	25,363
Rural	60-64	9,687	24,207
Rural	65-69	5,253	21,390
Rural	70 y Más	6,441	57,282
Rural	Total	311,540	504,461
Urbana	16-19	37,003	135,060
Urbana	20-24	94,933	94,784
Urbana	25-29	105,502	53,269
Urbana	30-34	115,416	47,634
Urbana	35-39	121,196	40,277
Urbana	40-44	101,038	37,035
Urbana	45-49	86,302	35,179
Urbana	50-54	71,832	37,623
Urbana	55-59	51,176	39,161
Urbana	60-64	37,462	37,482
Urbana	65-69	18,331	35,030
Urbana	70 y Más	21,245	110,148
Urbana	Total	861,436	702,682

Fuente: Elaboración propia con base en datos de la Dirección General de Estadística y Censos

SEGÚN ÁREA GEOGRÁFICA Y GRUPOS DE EDAD. 2013

Total de Mujeres en Edad de Trabajar	Número de Hombres Económicamente Activos	Número de Hombres Económicamente inactivos	Número de Hombres en Edad de Trabajar
114,439	83,817	39,419	123,236
116,919	104,453	11,357	115,810
87,946	70,470	3,565	74,035
83,457	68,043	2,794	70,837
76,589	65,032	2,324	67,356
65,064	55,459	1,622	57,081
56,583	43,436	1,801	45,237
49,181	34,987	2,120	37,107
41,563	34,288	2,515	36,803
33,894	27,962	4,393	32,355
26,643	20,032	4,863	24,895
63,723	32,016	28,272	60,288
816,001	639,995	105,045	745,040
172,063	63,628	111,523	175,151
189,717	129,046	46,400	175,446
158,771	121,650	11,611	133,261
163,050	118,880	4,080	122,960
161,473	120,276	3,282	123,558
138,073	104,060	3,043	107,103
121,481	91,304	3,797	95,101
109,455	74,776	4,311	79,087
90,337	57,373	6,408	63,781
74,944	43,737	13,299	57,036
53,361	24,285	18,644	42,929
131,393	33,170	57,711	90,881
1564,118	982,185	284,109	1266,294

(DIGESTYC), Encuesta de Hogares de Propósitos Múltiples (EHPM)

CUADRO E1.5.6 EL SALVADOR: POBLACIÓN EN EDAD DE TRABAJAR POR SEXO

Área	Grupo de Edad	Número de Mujeres Económicamente Activas	Número de Mujeres Económicamente inactivas
Rural	16-19	25,024	91,632
Rural	20-24	46,916	80,736
Rural	25-29	38,654	51,555
Rural	30-34	40,194	43,814
Rural	35-39	39,689	38,401
Rural	40-44	34,673	36,877
Rural	45-49	24,745	31,505
Rural	50-54	18,556	29,847
Rural	55-59	14,473	28,162
Rural	60-64	8,566	26,305
Rural	65-69	6,118	24,283
Rural	70 y Más	7,029	60,885
Rural	Total	304,637	544,002
Urbana	16-19	37,372	130,208
Urbana	20-24	98,107	106,408
Urbana	25-29	105,255	54,059
Urbana	30-34	117,911	46,939
Urbana	35-39	126,990	42,568
Urbana	40-44	98,191	38,662
Urbana	45-49	85,333	39,398
Urbana	50-54	74,346	42,786
Urbana	55-59	50,546	39,857
Urbana	60-64	37,643	45,264
Urbana	65-69	18,972	41,104
Urbana	70 y Más	23,197	115,026
Urbana	Total	873,863	742,279

Fuente: Elaboración propia con base en datos de la Dirección General de Estadística y Censos

CUADRO E1.6. EL SALVADOR: TASA GLOBAL DE PARTICIPACIÓN LABORAL

Periodo	Área
2009	Rural
	Urbana
2010	Rural
	Urbana
2011	Rural
	Urbana
2012	Rural
	Urbana
2013	Rural
	Urbana
2014	Rural
	Urbana

Fuente: Elaboración propia con base en datos de la Dirección General de Estadística y Censos

SEGÚN ÁREA GEOGRÁFICA Y GRUPOS DE EDAD. 2014

Total de Mujeres en Edad de Trabajar	Número de Hombres Económicamente Activos	Número de Hombres Económicamente Inactivos	Número de Hombres en Edad de Trabajar
116,656	80,315	40,625	120,940
127,652	103,370	9,952	113,322
90,209	83,475	4,336	87,811
84,008	67,655	2,278	69,933
78,090	64,082	1,750	65,832
71,550	56,139	2,732	58,871
56,250	48,139	2,437	50,576
48,403	37,814	2,302	40,116
42,635	32,287	2,431	34,718
34,871	27,245	4,599	31,844
30,401	19,593	6,844	26,437
67,914	33,446	29,792	63,238
848,639	653,560	110,078	763,638
167,580	59,861	104,572	164,433
204,515	138,629	47,156	185,785
159,314	130,972	12,134	143,106
164,850	124,496	5,434	129,930
169,558	124,701	3,369	128,070
136,853	103,726	4,901	108,627
124,731	90,410	4,626	95,036
117,132	80,366	6,343	86,709
90,403	54,515	5,653	60,168
82,907	45,247	11,916	57,163
60,076	28,130	18,963	47,093
138,223	29,884	63,313	93,197
1616,142	1010,937	288,380	1299,317

(DIGESTYC), Encuesta de Hogares de Propósitos Múltiples (EHPM)

POR SEXO SEGÚN ÁREA GEOGRÁFICA. 2009-2014

Tasa participación laboral de mujeres	Tasa participación laboral de hombres
35.29	86.99
53.61	77.71
34.40	86.00
53.72	77.93
37.13	86.88
52.12	77.92
36.51	86.83
53.67	78.18
38.18	85.90
55.07	77.56
35.90	85.59
54.07	77.81

(DIGESTYC), Encuesta de Hogares de Propósitos Múltiples (EHPM)

CUADRO E1.7. EL SALVADOR: TASA ESPECÍFICA DE PARTICIPACIÓN LABORAL

Área	Grupo de Edad	2009		2010		2011
		Tasa mujeres	Tasa hombres	Tasa mujeres	Tasa hombres	Tasa mujeres
Rural	16-19	22.00	71.17	20.89	68.94	24.34
Rural	20-24	35.47	92.43	33.20	90.04	38.24
Rural	25-29	43.64	96.83	39.60	96.11	40.58
Rural	30-34	47.56	96.81	46.29	97.67	50.86
Rural	35-39	46.50	95.77	47.32	96.47	49.99
Rural	40-44	49.09	94.83	47.76	96.64	48.55
Rural	45-49	42.17	94.57	40.21	93.64	43.27
Rural	50-54	37.30	92.68	38.86	96.15	37.94
Rural	55-59	30.60	92.30	30.66	90.41	36.74
Rural	60-64	24.46	90.12	30.00	85.73	27.86
Rural	65-69	19.31	82.60	22.09	80.75	24.87
Rural	70 y Más	9.97	56.16	10.10	51.32	11.76
Rural	Total	35.29	86.99	34.40	86.00	37.13
Urbana	16-19	22.42	38.39	22.25	35.88	20.85
Urbana	20-24	50.96	78.41	50.62	78.90	47.69
Urbana	25-29	65.97	91.53	64.99	93.11	63.92
Urbana	30-34	70.27	96.50	72.03	95.70	68.90
Urbana	35-39	71.90	96.64	73.59	97.00	71.17
Urbana	40-44	70.09	95.91	70.62	96.85	73.49
Urbana	45-49	68.55	95.00	66.61	96.12	66.74
Urbana	50-54	61.55	90.89	60.66	93.47	62.51
Urbana	55-59	50.19	85.98	52.98	87.57	51.12
Urbana	60-64	39.20	73.21	47.76	77.94	39.26
Urbana	65-69	32.60	53.64	33.08	49.34	31.62
Urbana	70 y Más	18.07	34.20	15.40	34.60	13.51
Urbana	Total	53.61	77.71	53.72	77.93	52.12

Fuente: Elaboración propia con base en datos de la Dirección General de Estadística y Censos

POR SEXO SEGÚN ÁREA GEOGRÁFICA Y GRUPOS DE EDAD. 2009-2014

2011	2012		2013		2014	
Tasa hombres	Tasa mujeres	Tasa hombres	Tasa mujeres	Tasa hombres	Tasa mujeres	Tasa hombres
71.70	23.05	71.56	25.47	68.01	21.45	66.41
91.42	37.98	91.59	37.89	90.19	36.75	91.22
96.51	42.64	96.15	43.86	95.18	42.85	95.06
96.22	47.47	97.09	51.31	96.06	47.85	96.74
96.49	49.88	96.32	52.72	96.55	50.82	97.34
96.02	49.97	95.96	50.62	97.16	48.46	95.36
94.99	45.13	95.30	47.99	96.02	43.99	95.18
96.01	38.16	92.74	37.93	94.29	38.34	94.26
91.93	32.16	91.98	38.98	93.17	33.95	93.00
86.14	30.17	90.94	28.58	86.42	24.56	85.56
82.95	22.97	82.64	19.72	80.47	20.12	74.11
53.34	10.94	53.26	10.11	53.11	10.35	52.89
86.88	36.51	86.83	38.18	85.90	35.90	85.59
35.39	23.28	38.25	21.51	36.33	22.30	36.40
78.14	48.95	75.41	50.04	73.55	47.97	74.62
93.24	64.02	92.28	66.45	91.29	66.07	91.52
96.23	70.47	96.33	70.79	96.68	71.53	95.82
95.49	71.94	96.04	75.06	97.34	74.89	97.37
96.19	73.52	96.61	73.18	97.16	71.75	95.49
96.22	71.82	96.31	71.04	96.01	68.41	95.13
94.28	64.78	92.11	65.63	94.55	63.47	92.68
83.93	53.70	89.19	56.65	89.95	55.91	90.60
76.28	40.97	75.09	49.99	76.68	45.40	79.15
65.99	28.92	63.74	34.35	56.57	31.58	59.73
33.23	16.71	36.85	16.17	36.50	16.78	32.07
77.92	53.67	78.18	55.07	77.56	54.07	77.81

(DIGESTYC), Encuesta de Hogares de Propósitos Múltiples (EHPM)

CUADRO E1.8. EL SALVADOR: TASA GLOBAL DE OCUPACIÓN POR SEXO

Rama de Actividad Económica	2009		2010		2011
	Mujeres	Hombres	Mujeres	Hombres	Mujeres
Agricultura, ganadería, caza y silvicultura	2.07	23.08	2.31	22.97	2.90
Pesca	0.09	1.09	0.09	0.75	0.06
Explotaciones de minas y canteras	0.00	0.06	0.01	0.06	0.00
Industria manufacturera	8.12	9.75	8.01	10.19	8.20
Suministros de electricidad gas y agua	0.02	0.37	0.06	0.52	0.08
Construcción	0.14	6.31	0.20	6.66	0.14
Comercio, hoteles y restaurantes	19.19	14.31	18.84	14.91	18.30
Transporte, almacenamiento y comunicaciones	0.37	5.05	0.48	4.91	0.52
Intermediación financiera y actividades inmobiliarias	1.68	4.37	1.89	4.56	1.93
Administración pública y defensa	1.17	3.97	1.32	3.81	1.47
Enseñanza	2.43	1.34	2.35	1.28	2.17
Servicios comunales, sociales y de salud	5.30	3.43	5.13	3.09	5.03
Hogares con servicios domésticos	4.61	0.54	4.14	0.35	4.14
Actividades de organizaciones y órganos extraterritoriales	0.05	0.01	0.02	0.02	0.02
Total	45.24	73.70	44.85	74.09	44.98

Fuente: Elaboración propia con base en datos de la Dirección General de Estadística y Censos

SEGÚN RAMA DE ACTIVIDAD ECONÓMICA. 2009-2014

2011	2012		2013		2014	
	Hombres	Mujeres	Hombres	Mujeres	Hombres	Mujeres
23.20	2.23	23.61	2.03	22.13	1.81	20.76
0.87	0.08	0.82	0.10	0.96	0.05	1.07
0.05	0.00	0.09	0.00	0.10	0.00	0.09
10.09	8.24	10.37	8.11	9.69	8.02	9.64
0.61	0.09	0.45	0.04	0.50	0.09	0.57
6.45	0.11	6.44	0.10	6.71	0.11	6.74
14.65	19.02	14.70	20.08	15.29	19.62	15.66
5.05	0.61	4.88	0.44	4.66	0.58	4.75
4.81	1.96	4.65	2.12	5.23	1.72	4.69
3.81	1.55	4.05	1.55	4.38	1.46	4.37
1.38	2.12	1.61	2.33	1.52	2.11	1.46
3.17	5.40	3.25	5.53	3.49	5.25	3.55
0.42	4.41	0.50	4.53	0.45	4.70	0.39
0.01	0.00	0.01	0.02	0.03	0.01	0.01
74.57	45.81	75.43	46.99	75.13	45.55	73.75

(DIGESTYC), Encuesta de Hogares de Propósitos Múltiples (EHPM)

CUADRO E1.9. EL SALVADOR: DISTRIBUCIÓN DE LA POBLACIÓN OCUPADA

Grupo Ocupacional	2009		2010		2011
	Porcentaje Mujeres	Porcentaje Hombres	Porcentaje Mujeres	Porcentaje Hombres	Porcentaje Mujeres
Fuerzas armadas	0.00	0.56	0.01	0.50	0.01
Poder ejecutivo, legislativo, directores de administración pública	1.33	1.61	0.71	1.28	1.01
Profesionales, científicos e intelectuales	4.75	3.53	4.87	3.58	4.60
Técnicos y profesionales de nivel medio	8.44	6.36	7.97	6.00	7.09
Empleados de oficina	6.00	3.54	6.55	3.38	6.42
Trabajadores de los servicios y vendedores de comercios y mercados	33.77	9.55	35.12	10.37	34.70
Agricultores y trabajadores calificados agropecuarios y pesqueros	1.47	14.71	1.71	13.83	2.25
Oficiales, operarios y artesanos de artes mecánicas y otros	10.28	15.19	9.68	16.08	9.42
Operadores de instalaciones, máquinas y montadores	4.66	9.11	4.95	9.02	5.28
Trabajadores no calificados	29.30	35.84	28.41	35.98	29.22

Fuente: Elaboración propia con base en datos de la Dirección General de Estadística y Censos

POR SEXO SEGÚN GRUPO OCUPACIONAL. 2009-2014

2011	2012		2013		2014	
Porcentaje Hombres	Porcentaje Mujeres	Porcentaje Hombres	Porcentaje Mujeres	Porcentaje Hombres	Porcentaje Mujeres	Porcentaje Hombres
0.59	0.01	0.59	0.01	0.51	0.01	0.50
1.29	1.18	1.44	2.01	1.93	1.43	1.70
3.63	4.12	3.69	4.11	3.85	4.26	3.57
5.64	8.11	5.76	6.97	5.63	7.50	5.26
3.57	6.07	3.45	5.39	3.73	5.66	4.19
10.22	34.54	10.58	39.31	16.05	39.20	16.46
14.86	1.59	15.19	1.51	14.63	1.32	13.01
15.92	10.06	16.28	10.19	16.07	10.08	16.86
9.50	4.88	8.54	4.57	8.49	5.31	9.62
34.79	29.43	34.48	25.93	29.11	25.24	28.83

(DIGESTYC), Encuesta de Hogares de Propósitos Múltiples (EHPM)

CUADRO E1.10. EL SALVADOR: DISTRIBUCIÓN DE LA POBLACIÓN OCUPADA POR SEXO

Categoría Ocupacional	2009		2010		2011
	Porcentaje Mujeres	Porcentaje Hombres	Porcentaje Mujeres	Porcentaje Hombres	Porcentaje Mujeres
Empleador/a o patrono/a	2.82	5.43	2.91	4.98	2.65
Cuenta propia con local	5.55	1.97	5.68	1.95	5.10
Cuenta propia sin local	33.20	23.53	32.71	23.12	32.46
Cooperativista	0.00	0.02	0.00	0.00	0.00
Familiar no remunerado	7.17	7.14	7.60	6.54	8.09
Asalariado/a permanente	34.65	38.92	34.07	39.01	34.32
Asalariado/a temporal	6.38	21.95	7.91	23.66	8.15
Aprendiz	0.02	0.28	0.00	0.27	0.01
Servicio doméstico	10.17	0.73	9.11	0.46	9.18
Otros	0.04	0.03	0.01	0.01	0.03
Número total de personas	1004,061	1360,518	1011,696	1386,782	1025,678

Fuente: Elaboración propia con base en datos de la Dirección General de Estadística y Censos

SEGÚN CATEGORIA OCUPACIONAL. 2009-2014

2011	2012		2013		2014	
Porcentaje Hombres	Porcentaje Mujeres	Porcentaje Hombres	Porcentaje Mujeres	Porcentaje Hombres	Porcentaje Mujeres	Porcentaje Hombres
4.51	3.13	5.02	3.07	5.19	3.16	4.93
2.00	4.95	1.78	4.71	1.79	5.41	2.12
23.40	32.21	22.72	32.68	22.66	29.17	21.05
0.00	0.00	0.00	0.00	0.00	0.00	0.00
7.03	7.99	7.56	8.46	7.08	7.94	6.94
39.25	34.68	40.26	34.54	41.70	36.34	42.36
22.99	7.38	21.69	6.86	20.66	7.67	21.85
0.25	0.01	0.31	0.02	0.29	0.01	0.19
0.56	9.56	0.64	9.57	0.58	10.28	0.54
0.01	0.09	0.01	0.10	0.05	0.03	0.03
1440,697	1068,524	1490,791	1118,379	1511,128	1122,684	1521,398

(DIGESTYC), Encuesta de Hogares de Propósitos Múltiples (EHPM)

CUADRO E1.11. EL SALVADOR: DISTRIBUCIÓN DE LA POBLACIÓN OCUPADA POR SEXO SEGÚN SECTOR DE OCUPACIÓN. 2009-2014

Periodo	Sector Ocupacional	Porcentaje Mujeres	Porcentaje Hombres
2009	Formal	42.60	55.43
	Informal	57.40	44.57
2010	Formal	43.03	56.31
	Informal	56.97	43.69
2011	Formal	44.03	56.14
	Informal	55.97	43.86
2012	Formal	42.27	55.68
	Informal	57.73	44.32
2013	Formal	42.42	57.78
	Informal	57.58	42.22
2014	Formal	45.33	57.88
	Informal	54.67	42.12

Fuente: Elaboración propia con base en datos de la Dirección General de Estadística y Censos (DIGESTYC), Encuesta de Hogares de Propósitos Múltiples (EHPM)

CUADRO E1.12. EL SALVADOR: DISTRIBUCIÓN PORCENTUAL POR SEXO DE LAS EMPLEADAS Y EMPLEADOS DEL SECTOR PÚBLICO DE EL SALVADOR. 2009-2014

Periodo	Porcentaje Mujeres	Porcentaje Hombres
2009	45.83	54.17
2010	45.34	54.66
2011	45.11	54.89
2012	44.36	55.64
2013	43.79	56.21
2014	44.27	55.73

Fuente: Elaboración propia con base en datos de la Dirección General de Estadística y Censos (DIGESTYC), Encuesta de Hogares de Propósitos Múltiples (EHPM)

CUADRO E1.13. EL SALVADOR: DISTRIBUCIÓN PORCENTUAL POR SEXO DE LAS EMPLEADAS Y EMPLEADOS DEL SECTOR PÚBLICO DE EL SALVADOR SEGÚN RANGOS SALARIALES. 2009-2014

Periodo	Rango Salarial (\$)	Porcentaje Mujeres	Porcentaje Hombres
2009	200-500	39.23	60.77
	501-800	59.81	40.19
	801-1200	49.21	50.79
	Más de 1200	43.97	56.03
2010	200-500	39.92	60.08
	501-800	61.83	38.17
	801-1200	50.48	49.52
	Más de 1200	23.16	76.84
2011	200-500	36.68	63.32
	501-800	57.99	42.01
	801-1200	47.72	52.28
	Más de 1200	45.56	54.44
2012	200-500	36.43	63.57
	501-800	56.83	43.17
	801-1200	52.75	47.25
	Más de 1200	40.42	59.58
2013	200-500	34.29	65.71
	501-800	54.73	45.27
	801-1200	56.87	43.13
	Más de 1200	45.3	54.7
2014	200-500	36.59	63.41
	501-800	54.53	45.47
	801-1200	51.19	48.81
	Más de 1200	48.14	51.86

Fuente: Elaboración propia con base en datos de la Dirección General de Estadística y Censos (DIGESTYC), Encuesta de Hogares de Propósitos Múltiples (EHPM)

GRÁFICA E3. EL SALVADOR: DISTRIBUCIÓN PORCENTUAL POR SEXO DE LAS EMPLEADAS Y EMPLEADOS DEL SECTOR PÚBLICO DE EL SALVADOR SEGÚN RANGOS SALARIALES. 2009-2014

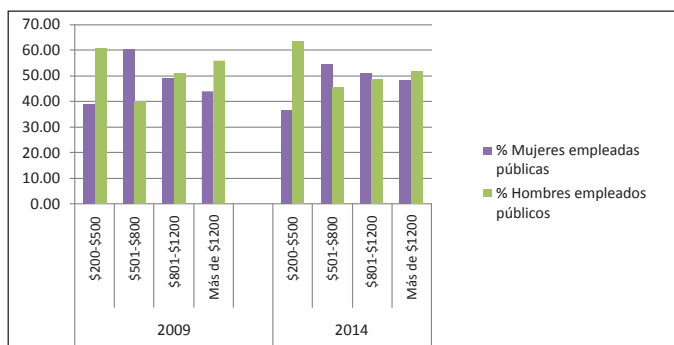

Fuente: Elaboración propia con base en datos de la Dirección General de Estadística y Censos (DIGESTYC), Encuesta de Hogares de Propósitos Múltiples (EHPM)

CUADRO E1.14. EL SALVADOR: ÍNDICE DE FEMINIDAD DE LA POBLACIÓN OCUPADA SEGÚN ÁREA GEOGRÁFICA. 2009-2014

Periodo	Área Geográfica	Índice de feminidad de la población ocupada
2009	Rural	46.98
	Urbana	90.40
	Total País	73.80
2010	Rural	45.46
	Urbana	90.50
	Total País	72.95
2011	Rural	47.93
	Urbana	86.40
	Total País	71.19
2012	Rural	46.18
	Urbana	88.41
	Total País	71.67
2013	Rural	49.15
	Urbana	90.20
	Total País	74.01
2014	Rural	48.45
	Urbana	90.15
	Total País	73.79

Fuente: Elaboración propia con base en datos de la Dirección General de Estadística y Censos (DIGESTYC), Encuesta de Hogares de Propósitos Múltiples (EHPM)

CUADRO E1.15. EL SALVADOR: ÍNDICE DE FEMINIDAD DEL TRABAJO POR CUENTA PROPIA (CON Y SIN LOCAL) SEGÚN ÁREA GEOGRÁFICA. 2009-2014

Periodo	Área Geográfica	Índice de feminidad del trabajo por cuenta propia
2009	Rural	66.89
	Urbana	152.27
	Total País	112.12
2010	Rural	69.27
	Urbana	148.24
	Total País	111.73
2011	Rural	70.87
	Urbana	134.71
	Total País	105.28
2012	Rural	68.75
	Urbana	144.49
	Total País	108.68
2013	Rural	71.96
	Urbana	152.65
	Total País	113.18
2014	Rural	70.18
	Urbana	148.06
	Total	110.15

Fuente: Elaboración propia en base en datos de la Dirección General de Estadística y Censos (DIGESTYC), Encuesta de Hogares de Propósitos Múltiples (EHPM)

CUADRO E1.16. EL SALVADOR: TASA DE DESEMPLEO ABIERTO POR SEXO SEGÚN ÁREA GEOGRÁFICA. 2009-2014

Periodo	Área	Tasa de desempleo mujeres	Tasa de desempleo hombres
2009	Rural	5.05	9.01
	Urbana	4.89	9.04
	Total País	4.93	9.03
2010	Rural	5.20	8.65
	Urbana	5.08	8.26
	Total País	5.11	8.41
2011	Rural	5.03	7.36
	Urbana	4.12	8.68
	Total País	4.36	8.16
2012	Rural	4.82	6.19
	Urbana	4.17	7.98
	Total País	4.33	7.28
2013	Rural	5.97	6.87
	Urbana	4.18	6.83
	Total País	4.65	6.85
2014	Rural	5.06	8.67
	Urbana	4.62	8.55
	Total País	4.74	8.60

Fuente: Elaboración propia con base en datos de la Dirección General de Estadística y Censos (DIGESTYC), Encuesta de Hogares de Propósitos Múltiples (EHPM)

E2. Desempleo

CUADRO E2.1.1. EL SALVADOR: TASA ESPECÍFICA DE DESEMPLEO ABIERTO

Periodo	Grupo de Edad	RURAL	
		Tasa específica de desempleo mujeres	Tasa específica de desempleo hombres
2009	16-19	10.59	13.32
	20-24	11.17	10.09
	25-29	4.49	7.12
	30-34	3.22	7.65
	35-39	3.26	5.77
	40-44	2.35	6.11
	45-49	2.98	7.21
	50-54	1.23	8.91
	55-59	3.53	9.85
	60-64	2.99	9.77
	65-69	9.54	9.30
	70 y >	1.52	12.34
	Total	5.05	9.01
2010	16-19	9.84	13.09
	20-24	12.84	8.77
	25-29	7.15	7.54
	30-34	4.18	8.48
	35-39	2.89	7.13
	40-44	1.75	5.12
	45-49	2.23	9.35
	50-54	2.78	3.81
	55-59	2.72	10.50
	60-64	0.47	8.88
	65-69	0.00	8.07
	70 y >	3.42	11.85
	Total	5.20	8.65

Fuente: Elaboración propia con base en datos de la Dirección General de Estadística y Censos

POR ÁREA GEOGRÁFICA Y SEXO SEGÚN GRUPOS DE EDAD. 2009-2010

URBANA		TOTAL PAÍS	
Tasa específica de desempleo mujeres	Tasa específica de desempleo hombres	Tasa específica de desempleo mujeres	Tasa específica de desempleo hombres
16.58	18.05	14.14	15.39
13.00	16.71	12.51	13.89
6.02	9.43	5.65	8.65
4.71	7.50	4.35	7.55
4.05	7.50	3.86	6.93
2.68	5.53	2.60	5.71
1.04	6.29	1.44	6.60
1.06	5.20	1.09	6.50
0.55	4.37	1.18	6.35
0.40	6.46	1.02	7.80
0.00	7.50	2.23	8.41
0.19	7.76	0.43	10.00
4.89	9.04	4.93	9.03
20.68	21.69	16.42	16.78
13.43	13.29	13.28	11.41
7.91	8.78	7.74	8.31
4.73	5.93	4.60	6.84
2.56	5.24	2.64	5.86
1.31	5.12	1.41	5.12
0.74	4.71	1.05	6.31
1.54	8.89	1.82	6.96
0.95	6.09	1.32	7.69
0.84	4.88	0.75	6.48
0.57	5.76	0.45	6.92
0.48	7.09	1.15	9.43
5.08	8.26	5.11	8.41

(DIGESTYC), Encuesta de Hogares de Propósitos Múltiples (EHPM)

CUADRO E2.1.2. EL SALVADOR: TASA ESPECÍFICA DE DESEMPLEO ABIERTO

Periodo	Grupo de Edad	RURAL	
		Tasa específica de desempleo mujeres	Tasa específica de desempleo hombres
2011	16-19	17.06	8.98
	20-24	8.78	8.71
	25-29	5.58	5.77
	30-34	3.94	6.09
	35-39	2.91	5.27
	40-44	0.89	5.79
	45-49	1.33	5.31
	50-54	3.45	8.15
	55-59	0.44	8.04
	60-64	0.38	7.52
	65-69	3.02	10.71
	70 y >	0.58	10.39
	Total	5.03	7.36
2012	16-19	12.24	8.33
	20-24	12.69	7.82
	25-29	5.82	6.13
	30-34	2.27	3.33
	35-39	2.14	2.61
	40-44	1.51	4.59
	45-49	1.34	5.97
	50-54	2.21	6.04
	55-59	0.91	6.23
	60-64	0.55	7.68
	65-69	1.03	8.49
	70 y >	2.67	8.78
Total	4.82	6.19	

Fuente: Elaboración propia con base en datos de la Dirección General de Estadística y

POR ÁREA GEOGRÁFICA Y SEXO SEGÚN GRUPOS DE EDAD. 2011-2012

URBANA		TOTAL PAÍS	
Tasa específica de desempleo mujeres	Tasa específica de desempleo hombres	Tasa específica de desempleo mujeres	Tasa específica de desempleo hombres
11.72	17.77	14.06	12.68
11.88	15.43	10.85	12.62
7.49	9.62	7.04	8.24
2.71	6.50	3.04	6.36
2.56	6.11	2.65	5.81
2.88	6.27	2.40	6.12
1.04	6.74	1.10	6.27
0.87	6.58	1.40	7.15
0.07	4.98	0.16	6.10
0.00	5.77	0.10	6.50
0.00	3.13	0.85	6.69
1.33	6.15	1.13	8.35
4.12	8.68	4.36	8.16
12.80	19.53	12.58	13.26
10.65	16.06	11.29	12.43
7.96	7.92	7.41	7.29
3.78	6.46	3.40	5.32
3.53	5.11	3.18	4.30
2.07	5.56	1.94	5.22
0.90	3.57	1.00	4.35
0.49	4.82	0.82	5.24
0.06	6.36	0.25	6.31
0.36	4.34	0.41	5.70
0.12	3.85	0.35	5.86
0.64	6.02	1.13	7.41
4.17	7.98	4.33	7.28

Censos (DIGESTYC), Encuesta de Hogares de Propósitos Múltiples (EHPM)

CUADRO E2.1.3. EL SALVADOR: TASA ESPECÍFICA DE DESEMPLEO ABIERTO POR ÁREA

Periodo	Grupo de Edad	RURAL		URBANA
		Tasa específica de desempleo mujeres	Tasa específica de desempleo hombres	Tasa específica de desempleo mujeres
2013	16-19	16.74	9.79	16.59
	20-24	11.02	8.64	12.63
	25-29	7.75	7.08	6.70
	30-34	4.02	4.53	3.68
	35-39	2.17	5.23	2.39
	40-44	1.86	4.62	1.80
	45-49	2.22	4.93	0.69
	50-54	3.97	4.58	0.93
	55-59	0.36	5.01	0.09
	60-64	6.77	10.14	1.07
	65-69	0.97	6.23	0.61
	70 y >	8.41	9.81	0.00
	Total	5.97	6.87	4.18
2014	16-19	13.61	14.46	11.10
	20-24	10.62	11.05	15.74
	25-29	6.03	6.41	8.20
	30-34	3.27	6.09	4.00
	35-39	2.62	5.39	2.90
	40-44	1.95	5.66	1.92
	45-49	0.45	6.37	1.52
	50-54	2.93	7.32	0.52
	55-59	2.19	9.60	0.31
	60-64	6.85	8.56	0.09
	65-69	1.00	8.77	0.00
	70 y >	0.78	13.64	0.00
	Total	5.06	8.67	4.62

Fuente: Elaboración propia con base en datos de la Dirección General de Estadística y Censos

GEOGRÁFICA Y SEXO SEGÚN GRUPOS DE EDAD, 2013-2014

URBANA	TOTAL PAÍS	
	Tasa específica de desempleo hombres	Tasa específica de desempleo mujeres
18.63	16.66	13.61
12.38	12.12	10.71
6.61	6.98	6.79
4.28	3.77	4.37
3.17	2.34	3.89
4.32	1.82	4.43
5.58	1.05	5.37
6.78	1.56	6.08
4.18	0.15	4.49
4.15	2.24	6.48
8.50	0.69	7.47
4.19	1.96	6.95
6.83	4.65	6.85
22.14	12.11	17.74
17.50	14.09	14.74
8.73	7.62	7.83
5.51	3.81	5.72
5.67	2.83	5.57
5.25	1.93	5.39
4.30	1.28	5.02
5.20	1.00	5.88
6.06	0.73	7.38
8.35	1.35	8.43
5.70	0.24	6.96
4.48	0.18	9.32
8.55	4.74	8.60

(DIGESTYC), Encuesta de Hogares de Propósitos Múltiples (EHPM)

E3. Subempleo

CUADRO E3.1. EL SALVADOR: TASA DE SUBEMPLEO VISIBLE POR SEXO. 2009-2014

Periodo	Tasa de subempleo visible de mujeres	Tasa de subempleo visible de hombres
2009	7.99	5.79
2010	6.83	5.84
2011	2.99	3.11
2012	5.96	5.01
2013	6.42	4.71
2014	7.66	5.10

Fuente: Elaboración propia con base en datos de la Dirección General de Estadística y Censos (DIGESTYC), Encuesta de Hogares de Propósitos Múltiples (EHPM)

CUADRO E3.2. EL SALVADOR: TASA DE SUBEMPLEO INVISIBLE POR SEXO. 2009-2014

Periodo	Tasa subempleo invisible mujeres	Tasa subempleo invisible hombres
2009	23.53	23.95
2010	22.50	22.68
2011	29.48	29.70
2012	31.40	25.46
2013	27.85	22.83
2014	30.33	25.55

Fuente: Elaboración propia con base en datos de la Dirección General de Estadística y Censos (DIGESTYC), Encuesta de Hogares de Propósitos Múltiples (EHPM)

GRÁFICA E4. EL SALVADOR: TASA DE SUBEMPLEO VISIBLE E INVISIBLE POR SEXO. 2009-2014

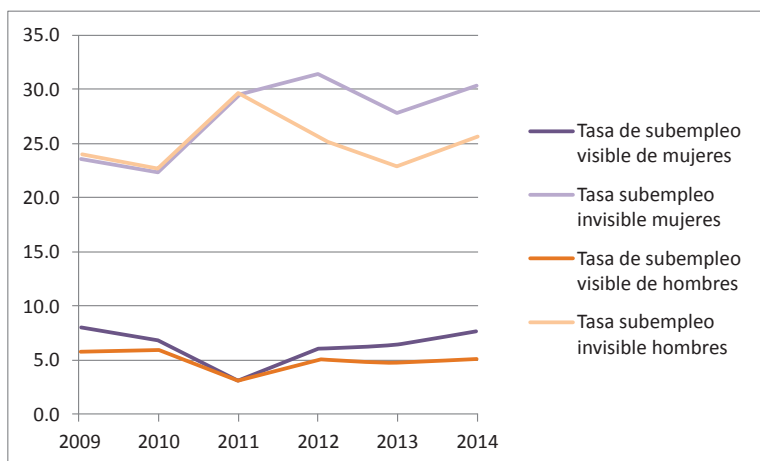

Fuente: Elaboración propia con base en datos de la Dirección General de Estadística y Censos (DIGESTYC), Encuesta de Hogares de Propósitos Múltiples (EHPM)

E4. Población económicamente inactiva

CUADRO E4.1.1. EL SALVADOR: POBLACIÓN ECONÓMICAMENTE INACTIVA

Causa de Inactividad	2009	
	Hombres Económicamente Inactivos	Mujeres Económicamente Inactivas
Asiste a un centro de educación formal	148,219	173,862
Por obligaciones familiares o personales	11,097	14,920
Enfermedad o accidente	29,381	22,290
Inhabilitado por hechos violentos	202	139
Quehaceres domésticos	6,719	798,653
Jubilado o pensionado	49,051	35,618
No puede trabajar	76,541	108,318
Asiste centro de formación académica	3,697	3,021
Otro	25,611	6,433
Total	350,518	1163,254

Fuente: Elaboración propia con base en datos de la Dirección General de Estadística y Censos

CUADRO E4.1.2. EL SALVADOR: POBLACIÓN ECONÓMICAMENTE INACTIVA

Causa de Inactividad	2011	
	Hombres Económicamente Inactivos	Mujeres Económicamente Inactivas
Asiste a un centro de educación formal	168,522	184,826
Por obligaciones familiares o personales	13,947	17,780
Enfermedad o accidente	29,801	22,188
Inhabilitado por hechos violentos	352	0
Quehaceres domésticos	3,563	829,105
Jubilado o pensionado	44,354	34,226
No puede trabajar	74,614	108,864
Asiste centro de formación académica	5,702	3,677
Otro	22,377	7,143
Total	363,232	1207,809

Fuente: Elaboración propia con base en datos de la Dirección General de Estadística y Censos

POR SEXO SEGÚN CAUSA DE INACTIVIDAD 2009-2010

2009	2010		
Población Económicamente Inactiva	Hombres Económicamente Inactivos	Mujeres Económicamente Inactivas	Población Económicamente Inactiva
322,081	159,643	179,408	339,051
26,017	15,791	20,293	36,084
51,671	30,044	25,927	55,971
341	119	106	225
805,372	4,808	807,356	812,164
84,669	45,119	37,557	82,676
184,859	79,279	109,387	188,666
6,718	3,978	2,749	6,727
32,044	18,862	6,850	25,712
1513,772	357,643	1189,633	1547,276

(DIGESTYC), Encuesta de Hogares de Propósitos Múltiples (EHPM)

POR SEXO SEGÚN CAUSA DE INACTIVIDAD 2011-2012

2011	2012		
Población Económicamente Inactiva	Hombres Económicamente Inactivos	Mujeres Económicamente Inactivas	Población Económicamente Inactiva
353,348	171,318	178,167	349,485
31,727	10,223	18,410	28,633
51,989	34,895	21,908	56,803
352	99	28	127
832,668	2,899	829,339	832,238
78,580	44,176	35,513	79,689
183,478	79,497	121,524	201,021
9,379	3,117	3,866	6,983
29,520	22,270	6,634	28,904
1571,041	368,494	1215,389	1583,883

(DIGESTYC), Encuesta de Hogares de Propósitos Múltiples (EHPM)

CUADRO E4.1.3. EL SALVADOR: POBLACIÓN ECONÓMICAMENTE INACTIVA

Causa de Inactividad	2013	
	Hombres Económicamente Inactivos	Mujeres Económicamente Inactivas
Asiste a un centro de educación formal	181,478	192,304
Por obligaciones familiares o personales	13,738	24,267
Enfermedad o accidente	34,985	24,252
Inhabilitado por hechos violentos	346	61
Quehaceres domésticos	6,966	802,157
Jubilado o pensionado	43,167	40,085
No puede trabajar	80,668	111,572
Asiste centro de formación académica	4,414	5,046
Otro	23,392	7,399
Total	389,154	1207,143

Fuente: Elaboración propia con base en datos de la Dirección General de Estadística y Censos

POR SEXO SEGÚN CAUSA DE INACTIVIDAD. 2013-2014

2013	2014		
Población Económicamente Inactiva	Hombres Económicamente Inactivos	Mujeres Económicamente Inactivas	Población Económicamente Inactiva
373,782	172,050	189,365	361,415
38,005	19,792	22,689	42,481
59,237	36,400	22,181	58,581
407	39	205	244
809,123	5,630	882,414	888,044
83,252	44,958	38,054	83,012
192,240	92,240	120,251	212,491
9,460	3,549	4,503	8,052
30,791	23,800	6,619	30,419
1596,297	398,458	1286,281	1684,739

(DIGESTYC), Encuesta de Hogares de Propósitos Múltiples (EHPM)

E5. Salario

CUADRO E5.1 EL SALVADOR: BRECHA SALARIAL PROMEDIO ENTRE HOMBRES Y MUJERES 2009-2014

Periodo	Brecha salarial entre hombres y mujeres
2009	18.6
2010	15.5
2011	16.3
2012	20.1
2013	14.3
2014	15.5

Fuente: Elaboración propia con base en datos de la Dirección General de Estadísticas y Censos (DIGESTYC), Encuesta de Hogares de Propósitos Múltiples (EHPM)

CUADRO E5.2 EL SALVADOR: SALARIOS PROMEDIO POR SEXO (en dólares) 2009-2014

Periodo	Mujeres	Hombres
2009	247.06	303.52
2010	246.70	292.06
2011	244.23	291.67
2012	244.88	306.37
2013	276.98	323.23
2014	271.00	320.70

Fuente: Elaboración propia con base en datos de la Dirección General de Estadísticas y Censos (DIGESTYC), Encuesta de Hogares de Propósitos Múltiples (EHPM)

E6. Acceso a activos

CUADRO E6.1. EL SALVADOR: DISTRIBUCIÓN PORCENTUAL POR SEXO DE PRODUCTORAS Y PRODUCTORES AGROPECUARIOS PROPIETARIAS Y PROPIETARIOS DE TIERRA. 2009-2014

Periodo	Porcentaje Mujeres	Porcentaje Hombres
2009	14.47	85.53
2010	13.16	86.84
2011	14.21	85.79
2012	12.47	87.53
2013	12.62	87.38
2014	11.75	88.25

Fuente: Elaboración propia con base en datos de la Dirección General de Estadística y Censos (DIGESTYC), Encuesta de Hogares de Propósitos Múltiples (EHPM)

CUADRO E6.2. EL SALVADOR: DISTRIBUCIÓN PORCENTUAL POR SEXO DE PERSONAS PROPIETARIAS DE EMPRESAS. 2011

Año	Mujeres	Hombres
2011	64,32	35,68

Fuente: elaboración propia con base a datos de la Dirección General de Estadística y Censos (DIGESTYC), Directorio Económico 2011

CUADRO E6.3. EL SALVADOR: DISTRIBUCIÓN PORCENTUAL POR SEXO DE PROPIETARIOS Y PROPIETARIAS DE EMPRESA SEGÚN CADA TIPO DE TAMAÑO. 2011

Año	Tamaño de Empresa	Mujeres	Hombres
2011	Microempresa	64,61	35,39
	Pequeña Empresa	32,53	67,47
	Mediana Empresa	36,36	63,64
	Grande Empresa	45,00	55,00
	Total Empresas Unipersonales	64,32	35,68

Fuente: elaboración propia con base a datos de la Dirección General de Estadística y Censos (DIGESTYC), Encuesta de Hogares de Propósitos Múltiples (EHPM)

CUADRO E6.4. EL SALVADOR: DISTRIBUCIÓN PORCENTUAL POR SEXO DE PROPIETARIAS Y PROPIETARIOS DE VIVIENDAS. 2009-2014

Año	Mujeres	Hombres
2009	40,64	59,36
2010	42,56	57,44
2011	41,99	58,01
2012	42,65	57,35
2013	42,28	57,72
2014	42,91	57,09

Fuente: elaboración propia con base a datos de la Dirección General de Estadística y Censos (DIGESTYC), Encuesta de Hogares de Propósitos Múltiples (EHPM)

E7. Pobreza

CUADRO E7.1. EL SALVADOR: PORCENTAJE DE POBLACIÓN POR SEXO SEGÚN ÁREA

Área	Condición De Pobreza	2009		2010		2011
		Mujeres	Hombres	Mujeres	Hombres	Mujeres
Rural	Pobreza Extrema	21.19	21.35	18.94	18.63	22.51
	Pobreza Relativa	31.65	31.05	31.01	30.59	35.26
	No pobres	47.16	47.60	50.05	50.78	42.23
Urbana	Pobreza Extrema	11.32	10.82	11.11	11.49	11.22
	Pobreza Relativa	27.10	26.97	27.41	26.38	30.63
	No pobres	61.58	62.21	61.48	62.13	58.15
Total País	Pobreza Extrema	14.87	14.80	13.94	14.27	15.34
	Pobreza Relativa	28.73	28.52	28.71	28.02	32.32
	No pobres	56.40	56.68	57.35	57.71	52.33

Fuente: Elaboración propia con base en datos de la Dirección General de Estadística y Censos

GEOGRÁFICA Y CONDICIÓN DE POBREZA 2009-2014

2011	2012		2013		2014	
Hombres	Mujeres	Hombres	Mujeres	Hombres	Mujeres	Hombres
22.27	17.12	16.87	12.20	12.90	13.28	13.03
34.34	33.48	32.48	29.15	29.20	30.66	30.35
43.39	49.39	50.65	58.65	57.90	56.06	56.62
11.37	8.02	7.86	7.16	6.90	6.87	7.16
30.06	27.59	26.67	23.79	23.22	26.25	26.25
58.57	64.38	65.47	69.04	69.88	66.88	66.59
15.62	11.32	11.36	9.00	9.25	9.21	9.45
31.73	29.72	28.93	25.75	25.56	27.86	27.85
52.65	58.96	59.72	65.24	65.19	62.93	62.70

(DIGESTYC), Encuesta de Hogares de Propósitos Múltiples (EHPM)

CUADRO E7.2. EL SALVADOR: PORCENTAJE DE HOGARES EN SITUACIÓN DE POBREZA POR

Área	Condición de pobreza	2009		2010	
		Mujeres	Hombres	Mujeres	Hombres
Rural	Pobreza Extrema	14.26	18.84	11.49	16.69
	Pobreza Relativa	27.87	29.45	27.60	28.29
	No pobres	57.87	51.71	60.90	55.01
Urbana	Pobreza Extrema	10.24	8.59	9.93	8.60
	Pobreza Relativa	26.64	22.66	25.22	23.04
	No pobres	63.11	68.75	64.85	68.36
Total País	Pobreza Extrema	11.42	12.30	10.40	11.59
	Pobreza Relativa	27.00	25.12	25.93	24.98
	No pobres	61.58	62.59	63.67	63.43

Fuente: Elaboración propia con base en datos de la Dirección General de Estadística y Censos

SEXO DE LA JEFATURA SEGÚN ÁREA GEOGRÁFICA Y CONDICIÓN DE POBREZA. 2009-2013

2011		2012		2013	
Mujeres	Hombres	Mujeres	Hombres	Mujeres	Hombres
15.12	19.81	9.80	15.13	7.06	11.06
30.27	32.35	29.15	30.05	25.07	26.67
54.62	47.84	61.05	54.82	67.88	62.27
8.61	9.12	6.06	6.84	6.14	5.36
27.41	25.97	24.78	22.49	21.49	19.88
63.98	64.90	69.16	70.68	72.36	74.76
10.52	13.13	7.14	9.91	6.42	7.49
28.25	28.37	26.03	25.30	22.60	22.41
61.22	58.50	66.83	64.79	70.98	70.10

(DIGESTYC), Encuesta de Hogares de Propósitos Múltiples (EHPM)





F. CUIDADO Y PROTECCIÓN SOCIAL

F1. Seguridad Social

CUADRO F1.1.1 EL SALVADOR: POBLACIÓN CUBIERTA POR EL ISSS POR SEXO SEGÚN TIPO DE CATEGORÍA DE LA PERSONA ASEGURADA Y GRUPOS DE EDAD. 2009

Categoría	Grupo de Edad	Mujeres	Hombres
Trabajadoras/es	12-14	1	1
Trabajadoras/es	15 - 19	2,900	3,954
Trabajadoras/es	20 - 24	35,990	46,923
Trabajadoras/es	25 - 29	52,007	65,479
Trabajadoras/es	30 - 34	53,425	67,144
Trabajadoras/es	35 - 39	46,338	59,743
Trabajadoras/es	40 - 44	35,313	48,770
Trabajadoras/es	45 - 49	26,965	39,006
Trabajadoras/es	50 - 54	18,157	27,887
Trabajadoras/es	55 - 59	8,470	21,111
Trabajadoras/es	60 y más	5,833	16,033
Pensionada/o	20 - 24	9	25
Pensionada/o	25 - 29	15	131
Pensionada/o	30 - 34	40	270
Pensionada/o	35 - 39	70	421
Pensionada/o	40 - 44	96	538
Pensionada/o	45 - 49	141	629
Pensionada/o	50 - 54	232	934
Pensionada/o	55 - 59	6,453	2,900
Pensionada/o	60 y más	38,577	72,669
Cónyuge	12-14	9	1
Cónyuge	15 - 19	2,024	35
Cónyuge	20 - 24	16,912	619
Cónyuge	25 - 29	28,192	2,499
Cónyuge	30 - 34	36,201	5,309
Cónyuge	35 - 39	36,249	6,631
Cónyuge	40 - 44	30,068	6,210
Cónyuge	45 - 49	25,680	5,740
Cónyuge	50 - 54	20,860	4,744
Cónyuge	55 - 59	17,486	4,320
Cónyuge	60 y más	41,000	10,827
Hijas/os	Menor de 1	7,512	7,921
Hijas/os	1	11,639	12,273
Hijas/os	2	11,689	12,199
Hijas/os	3	12,399	12,757
Hijas/os	4	13,124	13,567
Hijas/os	5	12,521	13,133
Hijas/os	6-7	24,145	25,582
Hijas/os	8-9	24,228	25,307
Hijas/os	10-11	24,044	25,492

Fuente: Elaboración propia con base en datos del Instituto Salvadoreño del Seguro Social (ISSS), Registros Administrativos

CUADRO F1.1.2 EL SALVADOR: POBLACIÓN CUBIERTA POR EL ISSS POR SEXO SEGÚN TIPO DE CATEGORÍA DE LA PERSONA ASEGURADA Y GRUPOS DE EDAD. 2010

Categoría	Grupo de Edad	Mujeres	Hombres
Trabajadoras/es	12-14	1	1
Trabajadoras/es	15 - 19	2,961	4,038
Trabajadoras/es	20 - 24	36,737	47,916
Trabajadoras/es	25 - 29	53,086	66,863
Trabajadoras/es	30 - 34	54,534	68,563
Trabajadoras/es	35 - 39	47,301	61,007
Trabajadoras/es	40 - 44	36,045	49,802
Trabajadoras/es	45 - 49	27,524	39,830
Trabajadoras/es	50 - 54	18,534	28,476
Trabajadoras/es	55 - 59	8,647	21,557
Trabajadoras/es	60 y más	5,955	16,371
Pensionada/o	20 - 24	9	25
Pensionada/o	25 - 29	15	134
Pensionada/o	30 - 34	41	277
Pensionada/o	35 - 39	71	431
Pensionada/o	40 - 44	99	552
Pensionada/o	45 - 49	145	645
Pensionada/o	50 - 54	238	958
Pensionada/o	55 - 59	6,615	2,973
Pensionada/o	60 y más	39,545	74,493
Cónyuge	12-14	9	1
Cónyuge	15 - 19	2,068	36
Cónyuge	20 - 24	17,278	633
Cónyuge	25 - 29	28,801	2,553
Cónyuge	30 - 34	36,984	5,424
Cónyuge	35 - 39	37,032	6,774
Cónyuge	40 - 44	30,718	6,344
Cónyuge	45 - 49	26,235	5,864
Cónyuge	50 - 54	21,311	4,846
Cónyuge	55 - 59	17,864	4,414
Cónyuge	60 y más	41,887	11,061
Hijas/os	Menor de 1	7,675	8,092
Hijas/os	1	11,891	12,538
Hijas/os	2	11,941	12,463
Hijas/os	3	12,667	13,032
Hijas/os	4	13,407	13,861
Hijas/os	5	12,791	13,417
Hijas/os	6-7	24,667	26,135
Hijas/os	8-9	24,753	25,855
Hijas/os	10-11	24,564	26,043

Fuente: Elaboración propia con base en datos del Instituto Salvadoreño del Seguro Social (ISSS), Registros Administrativos

CUADRO F1.1.3 EL SALVADOR: POBLACIÓN CUBIERTA POR EL ISSS POR SEXO SEGÚN TIPO DE CATEGORÍA DE LA PERSONA ASEGURADA Y GRUPOS DE EDAD. 2011

Categoría	Grupo de Edad	Mujeres	Hombres
Trabajadoras/es	12 - 14	1	1
Trabajadoras/es	15 - 19	3,032	4,197
Trabajadoras/es	20 - 24	37,623	49,805
Trabajadoras/es	25 - 29	54,366	69,499
Trabajadoras/es	30 - 34	55,850	71,267
Trabajadoras/es	35 - 39	48,441	63,413
Trabajadoras/es	40 - 44	36,915	51,765
Trabajadoras/es	45 - 49	28,187	41,400
Trabajadoras/es	50 - 54	18,981	29,599
Trabajadoras/es	55 - 59	8,855	22,406
Trabajadoras/es	60 y más	6,098	17,018
Pensionada/o	20 - 24	9	26
Pensionada/o	25 - 29	16	137
Pensionada/o	30 - 34	42	284
Pensionada/o	35 - 39	73	443
Pensionada/o	40 - 44	101	567
Pensionada/o	45 - 49	149	663
Pensionada/o	50 - 54	245	984
Pensionada/o	55 - 59	6,793	3,053
Pensionada/o	60 y más	40,612	76,503
Cónyuge	12-14	9	1
Cónyuge	15 - 19	2,134	37
Cónyuge	20 - 24	17,832	653
Cónyuge	25 - 29	29,725	2,635
Cónyuge	30 - 34	38,170	5,598
Cónyuge	35 - 39	38,221	6,992
Cónyuge	40 - 44	31,704	6,548
Cónyuge	45 - 49	27,077	6,052
Cónyuge	50 - 54	21,995	5,002
Cónyuge	55 - 59	18,437	4,555
Cónyuge	60 y más	43,231	11,415
Hijas/os	Menor de 1	7,921	8,351
Hijas/os	1	12,272	12,940
Hijas/os	2	12,325	12,863
Hijas/os	3	13,073	13,451
Hijas/os	4	13,838	14,305
Hijas/os	5	13,202	13,847
Hijas/os	6-7	25,458	26,973
Hijas/os	8-9	25,547	26,684
Hijas/os	10-11	25,352	26,879

Fuente: Elaboración propia con base en datos del Instituto Salvadoreño del Seguro Social (ISSS), Registros Administrativos

CUADRO F1.1.4 EL SALVADOR: POBLACIÓN CUBIERTA POR EL ISSS POR SEXO SEGÚN Y TIPO DE CATEGORÍA DE LA PERSONA ASEGURADA Y GRUPOS DE EDAD. 2012

Categoría	Grupo de Edad	Mujeres	Hombres
Trabajadoras/es	12 - 14	1	1
Trabajadoras/es	15 - 19	3,132	4,252
Trabajadoras/es	20 - 24	38,854	50,451
Trabajadoras/es	25 - 29	56,144	70,402
Trabajadoras/es	30 - 34	57,676	72,193
Trabajadoras/es	35 - 39	50,026	64,236
Trabajadoras/es	40 - 44	38,123	52,437
Trabajadoras/es	45 - 49	29,110	41,938
Trabajadoras/es	50 - 54	19,601	29,984
Trabajadoras/es	55 - 59	9,145	22,697
Trabajadoras/es	60 y más	6,297	17,238
Pensionada/o	20 - 24	9	27
Pensionada/o	25 - 29	16	142
Pensionada/o	30 - 34	43	293
Pensionada/o	35 - 39	75	456
Pensionada/o	40 - 44	104	584
Pensionada/o	45 - 49	153	683
Pensionada/o	50 - 54	252	1,014
Pensionada/o	55 - 59	6,999	3,145
Pensionada/o	60 y más	41,841	78,817
Cónyuge	12-14	9	1
Cónyuge	15 - 19	2,182	38
Cónyuge	20 - 24	18,235	668
Cónyuge	25 - 29	30,396	2,695
Cónyuge	30 - 34	39,032	5,725
Cónyuge	35 - 39	39,083	7,150
Cónyuge	40 - 44	32,420	6,695
Cónyuge	45 - 49	27,688	6,188
Cónyuge	50 - 54	22,491	5,115
Cónyuge	55 - 59	18,853	4,658
Cónyuge	60 y más	44,206	11,673
Hijas/os	Menor de 1	8,100	8,540
Hijas/os	1	12,550	13,232
Hijas/os	2	12,603	13,153
Hijas/os	3	13,368	13,754
Hijas/os	4	14,150	14,628
Hijas/os	5	13,500	14,160
Hijas/os	6-7	26,033	27,582
Hijas/os	8-9	26,123	27,286
Hijas/os	10-11	25,924	27,485

Fuente: Elaboración propia con base en datos del Instituto Salvadoreño del Seguro Social (ISSS), Registros Administrativos

CUADRO F1.1.5 EL SALVADOR: POBLACIÓN CUBIERTA POR EL ISSS POR SEXO SEGÚN TIPO DE CATEGORÍA DE LA PERSONA ASEGURADA Y GRUPOS DE EDAD. 2013

Categoría	Grupo de Edad	Mujeres	Hombres
Trabajadoras/es	12 - 14	0	0
Trabajadoras/es	15 - 19	3,988	5,504
Trabajadoras/es	20 - 24	42,886	57,333
Trabajadoras/es	25 - 29	57,986	74,573
Trabajadoras/es	30 - 34	58,590	75,403
Trabajadoras/es	35 - 39	50,645	66,917
Trabajadoras/es	40 - 44	38,579	54,573
Trabajadoras/es	45 - 49	29,452	43,631
Trabajadoras/es	50 - 54	19,828	31,191
Trabajadoras/es	55 - 59	9,998	23,858
Trabajadoras/es	60 y más	7,377	20,298
Pensionada/o	15 - 19	0	5
Pensionada/o	20 - 24	10	27
Pensionada/o	25 - 29	17	145
Pensionada/o	30 - 34	44	301
Pensionada/o	35 - 39	76	470
Pensionada/o	40 - 44	108	0600
Pensionada/o	45 - 49	158	700
Pensionada/o	50 - 54	259	1,046
Pensionada/o	55 - 59	7,209	3,229
Pensionada/o	60 y más	43,329	81,269
Cónyuge	12-14	0	0
Cónyuge	15 - 19	2,393	42
Cónyuge	20 - 24	19,411	715
Cónyuge	25 - 29	31,937	2,848
Cónyuge	30 - 34	40,883	6,009
Cónyuge	35 - 39	40,916	7,494
Cónyuge	40 - 44	33,933	7,015
Cónyuge	45 - 49	28,978	6,471
Cónyuge	50 - 54	23,546	5,355
Cónyuge	55 - 59	19,735	4,879
Cónyuge	60 y más	46,455	12,293
Hijas/os	Menor de 1	10,991	11,735
Hijas/os	1	11,698	12,350
Hijas/os	2	11,786	12,274
Hijas/os	3	12,567	12,963
Hijas/os	4	13,380	13,836
Hijas/os	5	12,813	13,467
Hijas/os	6-7	37,487	39,222
Hijas/os	8-9	24,043	25,717
Hijas/os	10-11	25,122	26,182

Fuente: Elaboración propia con base en datos del Instituto Salvadoreño del Seguro Social (ISSS), Registros Administrativos

CUADRO F1.1.6 EL SALVADOR: POBLACIÓN CUBIERTA POR EL ISSS POR SEXO SEGÚN TIPO DE CATEGORÍA DE LA PERSONA ASEGURADA Y GRUPOS DE EDAD. 2014

Categoría	Grupo de Edad	Mujeres	Hombres
Trabajadoras/es	12 - 14	0	0
Trabajadoras/es	15 - 19	3,477	4,220
Trabajadoras/es	20 - 24	41,628	54,416
Trabajadoras/es	25 - 29	59,468	77,064
Trabajadoras/es	30 - 34	56,606	72,859
Trabajadoras/es	35 - 39	52,680	68,017
Trabajadoras/es	40 - 44	41,171	57,057
Trabajadoras/es	45 - 49	31,561	46,228
Trabajadoras/es	50 - 54	21,903	33,671
Trabajadoras/es	55 - 59	11,226	25,036
Trabajadoras/es	60 y más	8,556	23,155
Pensionada/o	15 - 19	5	20
Pensionada/o	20 - 24	7	17
Pensionada/o	25 - 29	16	116
Pensionada/o	30 - 34	39	283
Pensionada/o	35 - 39	68	490
Pensionada/o	40 - 44	120	560
Pensionada/o	45 - 49	155	730
Pensionada/o	50 - 54	203	969
Pensionada/o	55 - 59	5,765	2,675
Pensionada/o	60 y más	45,484	85,369
Cónyuge	12-14	0	0
Cónyuge	15 - 19	1,779	38
Cónyuge	20 - 24	17,068	694
Cónyuge	25 - 29	30,705	2,727
Cónyuge	30 - 34	36,368	5,189
Cónyuge	35 - 39	40,545	7,351
Cónyuge	40 - 44	34,909	7,256
Cónyuge	45 - 49	29,486	6,666
Cónyuge	50 - 54	25,162	5,558
Cónyuge	55 - 59	21,296	4,942
Cónyuge	60 y más	58,265	13,345
Hijas/os	Menor de 1	10,644	11,431
Hijas/os	1	12,800	13,900
Hijas/os	2	13,526	14,519
Hijas/os	3	13,763	14,989
Hijas/os	4	13,601	14,686
Hijas/os	5	14,250	15,073
Hijas/os	6-7	29,048	30,981
Hijas/os	8-9	26,982	29,300
Hijas/os	10-11	26,932	28,927

Fuente: Elaboración propia con base en datos del Instituto Salvadoreño del Seguro Social (ISSS), Registros Administrativos

CUADRO F1.2 EL SALVADOR: PORCENTAJE DE MUJERES COTIZANTES ACTIVAS

Grupo de Edad	2009	2010	2011
	Porcentaje de mujeres cotizantes activas	Porcentaje de mujeres cotizantes activas	Porcentaje de mujeres cotizantes activas
12 - 14	50	50	50
15 - 19	42.31	42.31	41.94
20 - 24	43.41	43.4	43.03
25 - 29	44.27	44.26	43.89
30 - 34	44.31	44.3	43.94
35 - 39	43.68	43.67	43.31
40 - 44	42	41.99	41.63
45 - 49	40.87	40.86	40.51
50 - 54	39.43	39.43	39.07
55 - 59	28.63	28.63	28.33
60 y más	26.68	26.67	26.38

Fuente: Elaboración propia con base en datos del Instituto Salvadoreño del Seguro Social (ISSS),

DEL ISSS SEGÚN GRUPOS DE EDAD 2009-2014

2012	2013	2014
Porcentaje de mujeres cotizantes activas	Porcentaje de mujeres cotizantes activas	Porcentaje de mujeres cotizantes activas
50	0	0
42.42	42.01	45.17
43.51	42.79	43.34
44.37	43.74	43.56
44.41	43.73	43.72
43.78	43.08	43.65
42.1	41.42	41.91
40.97	40.3	40.57
39.53	38.86	39.41
28.72	29.53	30.96
26.76	26.66	26.98

Registros Administrativos

GRÁFICA F1. EL SALVADOR: PORCENTAJE DE COTIZANTES ACTIVOS DEL ISSS POR SEXO SEGÚN GRUPOS DE EDAD, AÑO 2014

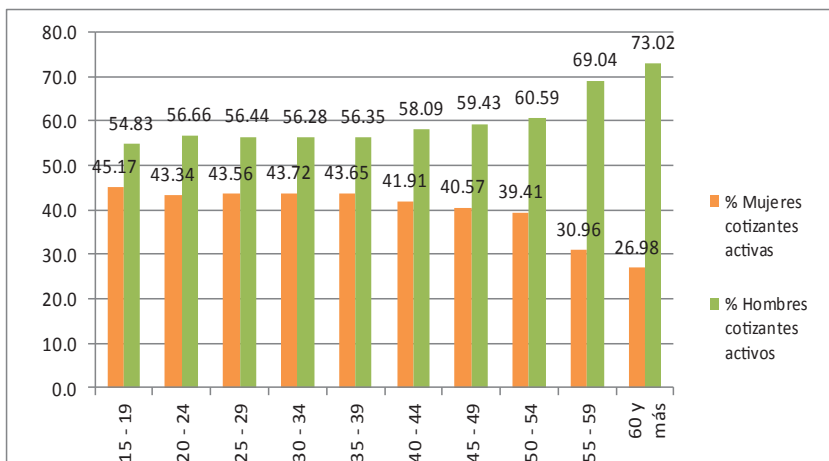

Fuente: Elaboración propia sobre datos del Instituto Salvadoreño del Seguro Social (ISSS), Registros Administrativos.

CUADRO F1.3 EL SALVADOR: POBLACIÓN TRABAJADORA COTIZANTE POR SEXO SEGÚN ZONAS CUBIERTAS 2009-2014

Periodo	Zona de Cobertura	Mujeres	Hombres
2009	Metropolitana	197,884	257,286
	Central	50,923	78,204
	Oriental	17,250	34,270
	Occidente	19,342	26,291
2010	Metropolitana	200,119	260,191
	Central	53,676	82,434
	Oriental	17,192	34,154
	Occidente	20,338	27,645
2011	Metropolitana	207,159	270,433
	Central	54,909	85,925
	Oriental	17,078	35,695
	Occidente	19,203	28,317
2012	Metropolitana	212,373	273,952
	Central	57,284	88,666
	Oriental	18,671	35,745
	Occidente	19,781	27,466
2013	Metropolitana	219,591	290,864
	Central	59,687	94,278
	Oriental	20,632	29,605
	Occidente	19,419	38,534
2014	Metropolitana	223,458	293,524
	Central	62,659	98,457
	Oriental	21,571	30,455
	Occidente	20,588	39,287

Fuente: Elaboración propia con base en datos del Instituto Salvadoreño del Seguro Social (ISSS), Registros Administrativos

CUADRO F1.4. EL SALVADOR: POBLACIÓN TRABAJADORA COTIZANTE POR SEXO,

Actividad Económica	2009		2010		2011
	Mujeres	Hombres	Mujeres	Hombres	Mujeres
Agricultura, Caza, Silvicultura y Pesca.	3,164	9,151	3,143	9,476	3,312
Explotación de Minas y Canteras.	111	501	93	506	104
Industrias Manufactureras	72,159	78,927	73,571	82,701	76,151
Electricidad, Gas y Agua.	566	3,430	622	4,042	647
Construcción	2,483	20,663	2,611	21,052	2,653
Comercio por mayor y menor, Restaurantes y Hoteles.	56,339	79,483	55,448	77,149	57,988
Transporte, Almacenamiento y Comunicaciones.	7,125	24,019	8,186	26,258	8,850
Establecimientos Financieros, Seguros, Bienes Inmuebles y Servicios Prestados a las Empresas.	41,650	73,880	43,730	74,395	44,524
Servicios Comunales, Sociales y Personales.	44,238	33,524	42,337	33,512	39,282
Estatales y Municipales	57,564	72,473	61,584	75,333	64,838

Fuente: Elaboración propia con base en datos del Instituto Salvadoreño del Seguro Social (ISSS),

SEGÚN TIPO DE ACTIVIDAD ECONÓMICA 2009-2014

2011	2012		2013		2014	
Hombres	Mujeres	Hombres	Mujeres	Hombres	Mujeres	Hombres
9,985	2,856	10,332	2,599	9,483	3,130	10,666
563	79	583	59	485	101	588
85,601	74,984	86,206	82,203	95,027	78,491	91,253
4,199	684	4,198	774	4,742	799	4,647
21,387	2,699	21,790	2,575	21,471	2,859	20,560
80,683	59,599	83,284	60,760	86,783	63,470	90,065
28,391	9,920	29,951	10,642	32,621	9,716	30,253
75,747	44,825	79,435	44,918	87,334	53,448	99,142
31,094	41,187	34,931	39,363	33,772	39,316	31,658
82,720	71,276	75,119	75,436	81,563	76,946	82,891

Registros Administrativos

CUADRO F1.5 EL SALVADOR: NÚMERO DE SUBSIDIOS CONCEDIDOS POR EL ISSS

Periodo	Tipo de Régimen	1° Trimestre		2°
		Mujeres	Hombres	Mujeres
2009	Riesgos comunes	9,995	9,953	10,095
	Riesgos profesionales	1,119	3,826	1,033
	Maternidad	4,024	0	3,648
2010	Riesgos comunes	9,834	10,502	10,070
	Riesgos profesionales	1,177	3,842	1,089
	Maternidad	3,734	0	3,333
2011	Riesgos comunes	10,384	10,811	9,799
	Riesgos profesionales	1,302	3,879	1,149
	Maternidad	3,671	0	3,363
2012	Riesgos comunes	10,638	10,632	10,125
	Riesgos profesionales	1,276	3,909	1,101
	Maternidad	3,626	0	3,198
2013	Riesgos comunes	9,251	9,474	11,204
	Riesgos profesionales	1,166	3,543	1,250
	Maternidad	3,372	0	3,496
2014	Riesgos comunes	10,194	10,788	9,856
	Riesgos profesionales	1,410	4,191	1,245
	Maternidad	3,577	0	3,348

Fuente: Elaboración propia con base en datos del Instituto Salvadoreño del Seguro Social (ISSS),

CUADRO F1.6. EL SALVADOR: TASA ESPECÍFICA DE COBERTURA

Periodo	Tasa específica de cobertura Mujeres
2009	27.02
2010	27.32
2011	27.82
2012	27.59
2013	27.22
2014	27.86

Fuente: Elaboración propia con base en datos del Instituto Salvadoreño

POR SEXO SEGÚN TIPO DE RÉGIMEN 2009-2014

Trimestre	3° Trimestre		4° Trimestre	
Hombres	Mujeres	Hombres	Mujeres	Hombres
10,718	12,103	12,795	9,237	10,361
3,504	1,066	3,837	962	3,490
0	3,975	0	3,551	0
10,229	10,285	10,102	8,597	8,284
3,529	1,125	3,389	1,060	3,121
0	3,543	0	3,321	0
9,873	10,444	10,733	9,114	8,971
3,517	1,275	3,626	1,092	3,273
0	3,737	0	3,317	0
10,711	11,212	10,894	9,470	9,725
3,638	1,186	3,598	1,153	3,468
0	3,578	0	3,386	0
11,358	10,617	10,660	9,433	10,015
3,836	1,375	3,874	1,246	3,819
0	3,746	0	3,428	0
10,621	16,835	19,243	35,170	41,193
3,748	1,273	3,658	1,026	3,125
0	3,448	0	3,308	0

Registros Administrativos

DEL ISSS DE TRABAJADORES Y TRABAJADORES 2009-2014

Tasa específica de cobertura Hombres
26.48
26.71
26.8
26.48
27.94
27.74

del Seguro Social (ISSS), Registros Administrativos

CUADRO F1.7 EL SALVADOR: TASA ESPECÍFICA DE COBERTURA DEL SISTEMA

Periodo	Tasa específica de cobertura mujeres
2009	23.35
2010	23.75
2011	24.69
2012	24.66
2013	24.73
2014	24.63

Fuente: Elaboración propia con base en datos del Instituto Salvadoreño

CUADRO F1.8.1 NÚMERO DE PERSONAS PENSIONADAS

Tipo de Pensión*	1° Semestre 2009		2° Semestre 2009	
	Mujeres	Hombres	Mujeres	Hombres
Vejez SAP	4,700	9,353	4,937	9,639
Invalidez SAP	381	1,245	395	1,319
Viudez SAP	5,280	675	5,707	731
Orfandad SAP	4,299	4,457	4,569	4,796
Progenitores SAP	3,014	1,045	3,244	1,122
Vejez SPP	31,357	43,332	31,277	42,998
Invalidez SPP	331	872	315	845
Viudez SPP	21,439	591	21,726	651
Orfandad SPP	2,793	2,589	2,667	2,450
Progenitores SPP	624	156	611	153
	1° Semestre 2011		2° Semestre 2011	
Vejez SAP	6,011	10,516	6,485	11,020
Invalidez SAP	429	1,384	416	1,353
Viudez SAP	6,625	887	7,018	929
Orfandad SAP	4,879	5,216	5,132	5,460
Progenitores SAP	3,733	1,253	3,885	1,290
Vejez SPP	30,974	41,242	31,061	40,855
Invalidez SPP	292	782	286	758
Viudez SPP	22,015	740	22,606	795
Orfandad SPP	2,131	1,943	2,105	1,931
Progenitores SPP	525	127	519	120

Fuente: Elaboración propia con base en datos de la Superintendencia del Sistema Financiero (SSF)

*SAP Sistema de Ahorro de Pensiones, SPP Sistema Público de Pensiones

DE PENSIONES A COTIZANTES EFECTIVOS POR SEXO 2009-2014

Tasa específica de cobertura hombres	
	20.39
	20.96
	21.48
	22.13
	22.60
	22.22

del Seguro Social (ISSS), Registros Administrativos

POR SEXO, SEGÚN TIPO DE PENSIÓN

1° Semestre 2010		2° Semestre 2010	
Mujeres	Hombres	Mujeres	Hombres
5,227	9,932	5,685	10,265
420	1,360	428	1,395
6,010	784	6,331	836
4,662	4,882	4,808	5,121
3,415	1,166	3,612	1,213
30,870	42,222	30,649	41,445
304	818	296	786
20,935	1,727	21,124	670
2,453	2,259	2,155	2,033
579	138	519	123
1° Semestre 2012		2° Semestre 2012	
6,864	11,340	7,179	11,726
415	1,383	436	1,457
7,420	967	7,750	1,017
5,198	5,559	5,335	5,697
4,036	1,328	4,188	1,364
31,019	40,358	30,914	39,911
276	730	265	693
22,741	844	23,297	890
1,979	1,780	1,941	1,812
506	115	498	115

CUADRO F1.8.2 NÚMERO DE PERSONAS PENSIONADAS

Tipo de Pensión*	1° Semestre 2013		2° Semestre 2013	
	Mujeres	Hombres	Mujeres	Hombres
Vejez SAP	7,497	12,000	7,758	12,286
Invalidez SAP	432	1,481	436	1,507
Viudez SAP	8,039	1,057	8,323	1,090
Orfandad SAP	5,268	5,589	5,314	5,682
Progenitores SAP	4,265	1,392	4,353	1,421
Vejez SPP	31,101	39,605	31,415	39,210
Invalidez SPP	257	671	250	657
Viudez SPP	23,385	905	23,646	966
Orfandad SPP	1,794	1,639	1,743	1,546
Progenitores SPP	483	113	463	115

Fuente: Elaboración propia con base en datos de la Superintendencia del Sistema Financiero (SSF)

*SAP Sistema de Ahorro de Pensiones, SPP Sistema Público de Pensiones

POR SEXO, SEGÚN TIPO DE PENSIÓN

1° Semestre 2014		2° Semestre 2014	
Mujeres	Hombres	Mujeres	Hombres
12,560	17,018	13,509	18,174
447	1,518	441	1,508
8,785	1,159	9,170	1,222
5,284	5,648	5,383	5,715
4,490	1,456	4,635	1,468
31,266	38,574	31,003	38,006
234	630	227	609
23,935	1,024	24,186	1,054
1,663	1,467	1,583	1,411
451	109	429	103

CUADRO F1.9. EL SALVADOR: MONTO PROMEDIO MENSUAL DE PENSIÓN

Periodo	Tipo de Pensión*	1° Semestre	
		Monto Promedio Mujeres (\$)	Monto Promedio Hombres (\$)
2009	Vejez SAP	463.04	557.31
	Invalidez SAP	203.59	194.96
	Viudez SAP	133.13	130.98
	Orfandad SAP	64.61	63.68
	Progenitores SAP	91.12	71.29
	Vejez SPP	295	323
	Invalidez SPP	176	180
	Viudez SPP	147	129
	Orfandad SPP	86	79
	Progenitores SPP	132	100
2010	Vejez SAP	478.66	565.48
	Invalidez SAP	200.66	207.91
	Viudez SAP	135.6	137.64
	Orfandad SAP	65.8	64.94
	Progenitores SAP	92.43	72.53
	Vejez SPP	300	327
	Invalidez SPP	174	181
	Viudez SPP	145	106
	Orfandad SPP	90	81
	Progenitores SPP	133	104
2011	Vejez SAP	505.76	579.27
	Invalidez SAP	223.99	234.11
	Viudez SAP	149.9	155.17
	Orfandad SAP	73.56	73.95
	Progenitores SAP	107.21	83.78
	Vejez SPP	324	352
	Invalidez SPP	212	223
	Viudez SPP	192	119
	Orfandad SPP	117	106
	Progenitores SPP	176	131
2012	Vejez SAP	523.55	588.14
	Invalidez SAP	227.94	236.49
	Viudez SAP	154.32	160.04
	Orfandad SAP	75.72	76.01
	Progenitores SAP	108.95	85.78
	Vejez SPP	332.34	356.67
	Invalidez SPP	213.31	221.89
	Viudez SPP	193.46	151.52
	Orfandad SPP	120.04	108.13
	Progenitores SPP	174.23	136.63
2013	Vejez SAP	537.06	587.7
	Invalidez SAP	232.12	238.74
	Viudez SAP	160.66	163.75
	Orfandad SAP	75.9	77.48
	Progenitores SAP	111.55	87.31
	Vejez SPP	337.77	360.15
	Invalidez SPP	214.66	222.9
	Viudez SPP	193.15	151
	Orfandad SPP	119.46	108.75
	Progenitores SPP	172.64	136.51
2014	Vejez SAP	575.36	607.98
	Invalidez SAP	266.91	255.07
	Viudez SAP	184.86	199.16
	Orfandad SAP	101.05	95.43
	Progenitores SAP	125.14	94.21
	Vejez SPP	349.26	367.83
	Invalidez SPP	215.26	221.83
	Viudez SPP	195.56	154.8
	Orfandad SPP	121.07	112.55
	Progenitores SPP	172.18	136.5

Fuente: Elaboración propia con base en datos de la Superintendencia del Sistema Financiero (SSF),
 *SAP Sistema de Ahorro de Pensiones, SPP Sistema Público de Pensiones

POR SEXO SEGÚN TIPO DE PENSIÓN 2009-2014

2° Semestre	
Monto Promedio Mujeres (\$)	Monto Promedio Hombres (\$)
471.58	567.66
206.33	204.41
134.07	134.77
65.3	64.59
91.48	71.35
297	325
175	181
147	128
87	78
133	100
485.55	568.71
206.02	209.28
137.35	143.56
67.51	66.87
92.57	72.72
302	329
174	180
148	126
89	95
133	104
514.26	585.09
226.3	233.11
152.09	156.41
74.31	75.55
107.73	83.76
326	354
210	222
193	149
116	107
174.5	133.5
531.93	588.29
233.05	238.43
156.1	161.45
74.95	76.12
109.46	86.82
334.94	358.92
214.33	223.82
193.8	151.9
118.15	107.58
174.62	137.29
545.22	606.6
235.2	242.22
161.17	166.51
77.74	78.57
111.31	89.25
346.22	365.45
215.16	222.34
194.93	151.7
119.58	110.73
172.81	140.15
578.48	614.1
264.07	260.04
181.28	204.08
98.82	97.86
134.05	108.5
3-50.77	370.59
216.6	221.48
196.48	156.43
120.94	111.78
175.73	135.62

Registros Administrativos

CUADRO F1.10 EL SALVADOR: PORCENTAJE DE PERSONAS QUE CUENTAN CON PENSIÓN DE VEJEZ POR SEXO SEGÚN TIPO DE PENSIÓN 2009-2013

Periodo	Tipo de Pensión*	Porcentaje mujeres	Porcentaje Hombres
2009	Total	7.75	18.77
	SAP	1.06	3.44
	SPP	6.7	15.33
2010	Total	7.5	18.13
	SAP	1.17	3.6
	SPP	6.33	14.53
2011	Total	7.76	18.54
	SAP	1.34	3.94
	SPP	6.42	14.6
2012	Total	7.42	17.22
	SAP	1.4	3.91
	SPP	6.02	13.31
2013	Total	10.2	16.7
	SAP	2.02	3.98
	SPP	8.18	12.71

Fuente: Elaboración propia con base en datos de la Superintendencia del Sistema Financiero (SSF), Registros Administrativos

*SAP Sistema de Ahorro de Pensiones, SPP Sistema Público de Pensiones

CUADRO F1.11 EL SALVADOR: PORCENTAJE DE PERSONAS QUE RECIBIERON PRESTACIONES MÉDICAS POR RIESGO PROFESIONAL CON RESPECTO AL TOTAL DE LA POBLACIÓN COTIZANTE POR SEXO. 2009-2014

Período	Porcentaje mujeres	Porcentaje hombres
2009	1.46	3.7
2010	1.53	3.43
2011	1.61	3.4
2012	1.53	3.43
2013	1.58	3.33
2014	1.51	3.19

Fuente: Elaboración propia con base en datos del Instituto Salvadoreño del Seguro Social (ISSS), Registros Administrativos

CUADRO F1.12 EL SALVADOR: MONTO PROMEDIO MENSUAL PAGADO EN PENSIONES POR RIESGOS PROFESIONALES POR SEXO. 2009-2014

Periodo	Promedio mensual pagado a mujeres en pensiones por riesgos profesionales	Promedio mensual pagado a hombres en pensiones por riesgos profesionales
1° semestre 2009	612.44	698.16
2° semestre 2009	649.97	701.43
1° semestre 2010	649.54	695.59
2° semestre 2010	657.7	699.3
1° semestre 2011	667.91	702.43
2° semestre 2011	645.84	697.07
1° semestre 2012	652.57	693.31
2° semestre 2012	647.66	694.13
1° semestre 2013	726.27	698.28
2° semestre 2013	732.12	689.03
1° semestre 2014	737.52	701.68
2° semestre 2014	678.94	705.94

Fuente: Elaboración propia con base en datos del Instituto Salvadoreño del Seguro Social (ISSS), Registros Administrativos

CUADRO F1.13 EL SALVADOR: POBLACIÓN COTIZANTE ACTIVA DEL SISTEMA DE AHORRO

Periodo	Grupos de edad	2009		2010		2011
		Mujeres	Hombres	Mujeres	Hombres	Mujeres
1° Trimestre	< 15	0	0	0	0	0
	15-19	2,767	3,835	2,712	3,733	2,781
	20-24	34,694	44,488	33,185	42,323	34,999
	25-29	47,027	54,762	45,872	54,005	49,656
	30-34	48,634	56,764	48,017	56,588	49,516
	35-39	41,829	47,245	42,190	47,713	45,437
	40-44	33,408	36,390	33,684	36,399	34,378
	45-49	24,121	27,420	25,195	27,756	26,122
	50-54	12,871	19,105	13,279	19,329	13,862
	55-59	4,151	12,852	4,082	13,134	3,922
	>60	802	5,507	840	5,641	852
2° Trimestre	< 15	0	0	0	0	0
	15-19	2,636	3,620	2,758	3,708	2,762
	20-24	33,586	43,060	33,574	43,618	33,459
	25-29	45,806	54,197	46,453	55,472	48,289
	30-34	48,165	55,715	48,869	57,588	49,117
	35-39	42,042	46,319	43,086	48,295	44,875
	40-44	33,676	35,576	34,136	36,554	36,146
	45-49	24,512	27,261	25,688	28,063	26,955
	50-54	13,077	19,090	13,542	19,590	14,497
	55-59	4,218	12,951	4,039	13,283	4,142
	>60	842	5,498	854	5,497	905

PARA PENSIONES POR SEXO SEGÚN TRIMESTRES Y GRUPOS DE EDAD 2009-2014

2011	2012		2013		2014	
Hombres	Mujeres	Hombres	Mujeres	Hombres	Mujeres	Hombres
0	0	0	0	1	0	0
3,853	2,743	3,904	3,048	4,220	3,829	4,788
50,722	35,146	45,233	34,007	46,532	36,332	49,169
58,477	47,311	66,951	49,234	63,272	50,895	66,664
59,176	47,944	59,995	48,926	61,801	49,785	63,875
48,883	46,049	51,375	46,032	54,656	47,484	57,517
39,759	37,560	38,705	37,418	42,116	38,894	45,243
28,644	27,056	29,876	30,297	32,658	31,653	34,612
19,890	15,022	20,502	18,348	22,781	20,487	24,968
13,591	3,928	14,516	5,537	16,125	6,087	17,390
5,207	872	5,283	1,340	6,717	1,556	7,423
0	0	0	0	0	0	0
3,768	2,805	3,996	3,210	4,404	3,854	4,749
46,069	33,146	48,667	34,685	47,873	36,204	48,832
59,205	49,788	60,159	49,429	64,158	50,661	65,721
60,284	48,640	63,601	49,209	62,624	49,350	63,016
50,938	46,905	52,364	46,632	55,730	47,272	56,649
39,032	38,118	42,485	37,791	43,144	38,892	44,626
29,542	27,893	30,651	30,529	32,972	31,661	34,187
20,387	15,855	21,032	18,884	23,357	20,663	24,634
14,123	4,906	14,756	5,707	16,417	6,188	17,158
5,519	1,187	6,090	1,440	6,899	1,589	7,351

Periodo	Grupos de edad	2009		2010		2011
		Mujeres	Hombres	Mujeres	Hombres	Mujeres
3° Trimestre	< 15	0	0	0	0	0
	15-19	2,530	3,606	2,756	3,763	2,762
	20-24	32,737	42,601	33,552	43,722	33,459
	25-29	45,358	54,154	46,331	56,500	48,958
	30-34	47,717	55,839	48,976	57,554	49,117
	35-39	41,977	46,877	42,686	48,464	45,544
	40-44	33,627	35,805	34,022	36,854	37,071
	45-49	24,738	27,375	25,781	28,087	26,955
	50-54	13,150	19,151	13,631	19,679	14,497
	55-59	4,295	12,928	3,855	13,297	4,142
	>60	859	5,303	837	5,190	905
4° Trimestre	< 15	0	3	0	0	0
	15-19	2,562	3,607	2,781	3,853	2,816
	20-24	32,825	41,754	33,621	44,800	34,093
	25-29	45,128	56,398	46,590	57,141	47,230
	30-34	47,651	55,302	48,138	57,840	49,196
	35-39	41,821	46,665	42,979	48,883	46,425
	40-44	33,604	36,018	34,378	37,466	37,912
	45-49	24,939	27,505	26,122	28,644	27,266
	50-54	13,153	19,303	13,862	19,890	15,008
	55-59	4,102	13,069	3,922	13,591	4,002
	>60	833	5,278	850	5,203	871

Fuente: Elaboración propia con base en datos del Instituto Salvadoreño del Seguro

2011	2012		2013		2014	
Hombres	Mujeres	Hombres	Mujeres	Hombres	Mujeres	Hombres
0	0	0	0	1	0	0
3,768	2,810	3,910	3,162	4,416	3,893	4,739
46,892	33,798	51,822	35,273	48,705	36,336	48,918
59,205	51,211	60,872	51,067	66,226	50,938	65,898
62,056	49,321	61,441	50,748	64,687	49,576	63,047
50,938	45,687	53,535	47,746	57,208	47,334	56,645
39,854	36,742	40,654	38,811	44,083	38,846	44,741
29,542	29,511	31,768	31,425	34,183	31,080	34,000
20,387	16,981	21,798	19,031	23,845	20,388	24,498
14,123	5,308	15,268	5,743	16,878	6,156	17,102
5,520	1,275	6,399	1,390	7,031	1,566	7,329
0	0	0	0	0	0	0
3,843	3,136	4,398	3,821	4,683	3,721	4,536
47,741	34,468	47,368	36,951	49,107	36,588	49,538
61,521	51,794	68,451	51,660	66,224	51,624	67,267
60,780	49,157	62,127	50,476	63,189	48,567	61,772
53,632	45,751	54,539	47,926	56,628	47,684	56,889
38,869	36,980	41,414	39,175	44,279	39,625	45,707
29,950	29,747	32,556	31,962	33,950	32,128	34,243
20,679	17,689	22,450	20,471	24,325	21,974	24,977
14,554	5,422	15,950	6,089	17,005	6,639	17,214
5,374	1,326	6,625	1,559	7,186	1,732	7,692

Social (ISSS), Registros Administrativos

CUADRO F1.14.1 EL SALVADOR: POBLACIÓN COTIZANTE ACTIVA DEL SISTEMA

Tramo de Ingreso Base de Cotización (\$)	1° trimestre		2° trimestre	
	Mujeres	Hombres	Mujeres	Hombres
Hasta 154.8	21,644	18,726	19,574	16,939
154.9 - 171.3	8,975	6,838	7,932	6,132
171.4 - 228.5	53,953	57,205	51,238	54,862
228.6 - 285.6	33,643	40,212	32,413	38,023
285.7 - 342.7	24,945	31,645	25,102	31,215
342.8 - 457.0	27,143	49,282	31,308	49,468
457.1 - 571.3	21,968	29,121	23,954	30,557
571.4 - 685.6	18,097	19,087	17,677	18,938
685.7 - 799.9	11,438	13,431	11,967	14,063
800.0 - 914.2	7,188	10,090	6,758	10,209
914.3 - 1028.5	4,595	4,017	4,231	4,096
1028.6 - 1142.7	3,470	4,668	3,290	4,780
1142.8 - 1257.0	2,766	4,112	2,759	4,137
1257.1 - 1371.3	1,674	2,580	1,647	2,627
1371.4 - 1485.6	1,341	2,340	1,315	2,317
1485.7 - 1599.9	1,273	2,124	1,240	2,070
1600 - 1714.2	1,008	1,622	935	1,613
1714.3 - 1828.5	730	1,258	761	1,223
1828.6 - 1942.7	570	960	598	981
1942.8 - 2057.0	649	1,136	678	1,135
2057.1 - 2171.3	395	758	376	751
2171.4 - 2285.6	327	634	336	653
2285.7 - 2399.9	302	609	278	603
2400.0 - 2514.2	295	695	262	681
2514.3 - 2628.5	202	414	212	405
2628.6 - 2742.7	153	355	160	354
2742.8 - 2857.0	150	360	154	359
2857.1 - 2971.3	135	296	134	283
2971.4 - 3085.6	174	422	176	408
3085.7 - 3199.9	92	235	88	229
3200.0 - 3314.2	119	251	124	257
3314.3 - 3428.5	86	188	84	186
3428.6 - 3542.7	97	209	88	212
3542.8 - 3657.0	62	158	58	163
3657.1 - 3771.3	70	146	60	160
3771.4 - 3885.6	39	107	39	118
3885.7 - 3999.9	37	93	38	98
4000.0 - 4114.2	76	186	74	183
4114.3 - 4228.5	35	87	37	95
4228.6 o más	388	1,711	405	1,704

Fuente: Elaboración propia con base en datos de la Superintendencia del Sistema

DE AHORRO PARA PENSIONES POR SEXO SEGÚN INGRESO BASE DE COTIZACIÓN. 2009

3° trimestre		4° trimestre	
Mujeres	Hombres	Mujeres	Hombres
19,574	16,939	18,046	14,262
7,932	6,132	7,137	5,789
51,238	54,862	48,116	52,531
32,413	38,023	34,116	39,964
25,102	31,215	23,465	31,288
31,308	49,468	31,692	51,214
23,954	30,557	23,757	30,559
17,677	18,938	19,213	19,998
11,967	14,063	11,839	14,154
6,758	10,209	7,567	10,700
4,231	4,096	4,553	4,416
3,290	4,780	3,462	4,932
2,759	4,137	2,795	4,260
1,647	2,627	1,776	2,717
1,315	2,317	1,365	2,375
1,240	2,070	1,263	2,141
935	1,613	1,012	1,726
761	1,223	750	1,330
598	981	626	1,019
678	1,135	697	1,193
376	751	397	812
336	653	348	680
278	603	315	635
262	681	297	710
212	405	242	448
160	354	169	378
154	359	182	395
134	283	150	306
176	408	171	432
88	229	94	238
124	257	126	257
84	186	78	195
88	212	96	225
58	163	64	172
60	160	56	141
39	118	40	139
38	98	33	99
74	183	71	193
37	95	40	100
405	1,704	402	1,779

Financiero (SSF), Registros Administrativos

CUADRO F1.14.2 EL SALVADOR: POBLACIÓN COTIZANTE ACTIVA DEL SISTEMA

Tramo de Ingreso Base de Cotización (\$)	1° trimestre		2° trimestre	
	Mujeres	Hombres	Mujeres	Hombres
Hasta 154.8	16,128	14,431	17,531	15,343
154.9 - 171.3	8,177	6,879	9,011	7,398
171.4 - 228.5	54,197	54,742	53,616	56,535
228.6 - 285.6	32,644	39,911	35,369	41,342
285.7 - 342.7	23,518	31,251	25,651	32,325
342.8 - 457.0	30,236	50,967	30,017	51,532
457.1 - 571.3	23,756	29,607	22,881	29,863
571.4 - 685.6	18,590	19,681	18,061	19,305
685.7 - 799.9	11,568	14,245	11,492	13,882
800.0 - 914.2	7,847	10,825	7,371	10,414
914.3 - 1028.5	4,831	4,396	4,700	4,146
1028.6 - 1142.7	3,522	4,738	3,428	4,634
1142.8 - 1257.0	2,943	4,190	2,837	4,220
1257.1 - 1371.3	1,747	2,701	1,772	2,712
1371.4 - 1485.6	1,362	2,338	1,336	2,278
1485.7 - 1599.9	1,369	2,185	1,353	2,221
1600 - 1714.2	1,090	1,765	1,047	1,726
1714.3 - 1828.5	770	1,313	787	1,336
1828.6 - 1942.7	613	1,036	597	999
1942.8 - 2057.0	731	1,224	736	1,204
2057.1 - 2171.3	456	811	410	790
2171.4 - 2285.6	366	692	357	660
2285.7 - 2399.9	303	605	296	614
2400.0 - 2514.2	290	726	298	712
2514.3 - 2628.5	228	441	212	444
2628.6 - 2742.7	162	338	162	363
2742.8 - 2857.0	185	364	180	392
2857.1 - 2971.3	161	323	143	322
2971.4 - 3085.6	167	443	191	454
3085.7 - 3199.9	90	251	99	253
3200.0 - 3314.2	113	269	122	257
3314.3 - 3428.5	86	174	79	184
3428.6 - 3542.7	96	234	101	220
3542.8 - 3657.0	63	158	69	161
3657.1 - 3771.3	65	144	69	153
3771.4 - 3885.6	43	124	53	120
3885.7 - 3999.9	33	105	39	100
4000.0 - 4114.2	70	196	75	204
4114.3 - 4228.5	32	96	33	103
4228.6 o más	408	1,702	418	1,747

Fuente: Elaboración propia con base en datos de la Superintendencia del Sistema

DE AHORRO PARA PENSIONES POR SEXO SEGÚN INGRESO BASE DE COTIZACIÓN. 2010

3° trimestre		4° trimestre	
Mujeres	Hombres	Mujeres	Hombres
15,956	14,277	16,959	15,089
8,013	6,867	8,617	7,324
52,807	55,577	48,431	52,418
34,995	41,086	34,930	40,587
25,088	33,156	25,827	33,393
30,840	52,347	33,224	53,324
24,130	30,552	24,475	31,894
19,060	19,729	19,381	21,106
11,788	14,217	11,767	15,143
7,554	10,767	7,541	11,185
4,719	4,386	4,549	4,405
3,496	4,757	3,390	5,061
2,846	4,335	2,908	4,551
1,885	2,732	1,817	2,951
1,333	2,333	1,347	2,458
1,375	2,254	1,384	2,235
1,053	1,786	1,070	1,885
761	1,387	749	1,373
601	1,017	647	1,101
730	1,217	671	1,221
414	809	430	840
360	688	367	713
300	611	326	604
308	736	287	700
220	437	221	460
164	366	177	375
180	383	190	385
156	311	165	332
180	480	174	439
98	258	81	260
118	250	144	285
83	184	100	191
100	227	106	239
53	167	68	164
65	152	63	153
52	123	54	142
32	105	37	107
74	188	70	194
34	118	41	111
406	1,738	458	1,913

Financiero (SSF), Registros Administrativos

CUADRO F1.14.3 EL SALVADOR: POBLACIÓN COTIZANTE ACTIVA DEL SISTEMA

Tramo de Ingreso Base de Cotización (\$)	1° trimestre		2° trimestre	
	Mujeres	Hombres	Mujeres	Hombres
Hasta 154.8	18,384	16,013	18,351	16,029
154.9 - 171.3	9,446	7,850	9,408	7,830
171.4 - 228.5	53,246	56,714	53,223	56,874
228.6 - 285.6	35,715	42,386	35,617	42,452
285.7 - 342.7	27,357	34,410	27,274	34,452
342.8 - 457.0	29,743	54,266	29,688	54,397
457.1 - 571.3	23,896	32,056	23,905	32,120
571.4 - 685.6	19,458	21,133	19,474	21,189
685.7 - 799.9	11,874	15,212	11,858	15,258
800.0 - 914.2	8,152	11,495	8,135	11,535
914.3 - 1028.5	5,136	4,711	5,127	4,695
1028.6 - 1142.7	3,966	5,070	3,962	5,087
1142.8 - 1257.0	3,200	4,624	3,196	4,637
1257.1 - 1371.3	2,021	3,008	2,017	3,014
1371.4 - 1485.6	1,444	2,478	1,440	2,485
1485.7 - 1599.9	1,477	2,349	1,475	2,355
1600 - 1714.2	1,141	1,885	1,139	1,889
1714.3 - 1828.5	804	1,445	803	1,447
1828.6 - 1942.7	629	1,067	628	1,070
1942.8 - 2057.0	786	1,297	784	1,300
2057.1 - 2171.3	435	864	434	866
2171.4 - 2285.6	380	705	380	707
2285.7 - 2399.9	338	645	338	646
2400.0 - 2514.2	330	761	328	763
2514.3 - 2628.5	233	481	233	482
2628.6 - 2742.7	195	380	195	381
2742.8 - 2857.0	185	417	185	418
2857.1 - 2971.3	163	312	163	313
2971.4 - 3085.6	181	447	181	448
3085.7 - 3199.9	93	280	92	281
3200.0 - 3314.2	126	282	126	283
3314.3 - 3428.5	93	194	92	194
3428.6 - 3542.7	102	248	101	248
3542.8 - 3657.0	61	169	61	169
3657.1 - 3771.3	59	173	59	173
3771.4 - 3885.6	49	127	49	127
3885.7 - 3999.9	33	92	33	93
4000.0 - 4114.2	76	207	76	207
4114.3 - 4228.5	37	115	37	115
4228.6 o más	481	1,834	480	1,838

Fuente: Elaboración propia con base en datos de la Superintendencia del Sistema Financiero (SSF),

DE AHORRO PARA PENSIONES POR SEXO SEGÚN INGRESO BASE DE COTIZACIÓN. 2011

3° trimestre		4° trimestre	
Mujeres	Hombres	Mujeres	Hombres
19,510	16,727	17,429	17,730
10,117	8,258	4,581	3,348
48,546	51,336	41,133	42,305
39,512	47,126	43,867	52,517
28,015	35,673	30,223	37,019
31,602	56,472	35,734	58,668
23,634	33,032	26,077	34,980
19,421	21,110	20,473	22,954
11,546	14,776	12,398	16,230
7,889	11,131	8,236	12,025
5,058	4,656	5,159	4,918
3,666	5,032	3,884	5,423
3,141	4,610	3,219	5,013
1,945	2,987	2,026	3,262
1,433	2,490	1,438	2,688
1,449	2,467	1,480	2,512
1,145	1,893	1,210	1,985
768	1,414	828	1,477
610	1,092	679	1,182
749	1,327	754	1,397
450	797	482	889
375	723	395	777
323	631	359	692
326	770	335	779
232	454	254	485
171	393	209	412
189	390	217	396
149	315	168	344
208	476	209	490
91	258	93	281
145	291	167	303
84	188	107	220
114	253	122	258
67	176	74	189
56	152	67	158
47	140	44	156
44	102	46	106
88	217	82	218
40	111	38	114
455	1,839	523	2,043

Registros Administrativos

CUADRO F1.14.4 EL SALVADOR: POBLACIÓN COTIZANTE ACTIVA DEL SISTEMA

Tramo de Ingreso Base de Cotización (\$)	1° trimestre		2° trimestre	
	Mujeres	Hombres	Mujeres	Hombres
Hasta 154.8	13,515	15,202	9,606	9,833
154.9 - 171.3	1,812	1,567	1,422	1,261
171.4 - 228.5	24,791	24,182	30,176	33,241
228.6 - 285.6	50,293	59,158	47,780	55,807
285.7 - 342.7	29,052	36,809	31,708	38,438
342.8 - 457.0	33,992	57,187	36,312	60,246
457.1 - 571.3	20,831	37,161	22,543	39,357
571.4 - 685.6	23,133	24,659	23,216	25,097
685.7 - 799.9	16,548	17,257	16,876	17,160
800.0 - 914.2	15,012	15,346	14,668	14,639
914.3 - 1028.5	9,004	10,000	8,890	9,925
1028.6 - 1142.7	4,773	5,888	4,806	5,978
1142.8 - 1257.0	4,887	5,594	4,858	5,645
1257.1 - 1371.3	2,578	3,623	2,581	3,837
1371.4 - 1485.6	2,181	2,928	2,261	2,967
1485.7 - 1599.9	1,949	2,796	1,984	2,852
1600 - 1714.2	1,644	2,420	1,689	2,441
1714.3 - 1828.5	1,011	1,572	1,078	1,667
1828.6 - 1942.7	783	1,250	754	1,279
1942.8 - 2057.0	955	1,489	991	1,590
2057.1 - 2171.3	628	1,032	587	1,014
2171.4 - 2285.6	457	820	461	828
2285.7 - 2399.9	404	803	416	776
2400.0 - 2514.2	495	878	536	935
2514.3 - 2628.5	300	576	298	546
2628.6 - 2742.7	229	422	239	435
2742.8 - 2857.0	231	445	250	463
2857.1 - 2971.3	212	314	206	344
2971.4 - 3085.6	250	524	257	555
3085.7 - 3199.9	132	259	125	268
3200.0 - 3314.2	164	333	163	335
3314.3 - 3428.5	127	232	129	249
3428.6 - 3542.7	161	306	174	345
3542.8 - 3657.0	81	198	98	185
3657.1 - 3771.3	68	163	83	172
3771.4 - 3885.6	69	175	66	172
3885.7 - 3999.9	63	146	62	156
4000.0 - 4114.2	89	258	102	265
4114.3 - 4228.5	50	132	57	141
4228.6 o más	677	2,236	735	2,356

Fuente: Elaboración propia con base en datos de la Superintendencia del Sistema Financiero (SSF),

DE AHORRO PARA PENSIONES POR SEXO SEGÚN INGRESO BASE DE COTIZACIÓN. 2012

3° trimestre		4° trimestre	
Mujeres	Hombres	Mujeres	Hombres
9,933	10,194	11,415	13,933
1,461	1,301	1,658	1,632
30,094	33,055	22,077	22,723
47,763	56,131	48,876	60,265
31,453	39,291	30,302	39,493
36,214	59,809	40,817	62,591
22,365	39,476	25,218	42,155
24,283	25,704	24,780	26,799
17,699	17,735	17,850	18,516
15,559	15,579	15,580	16,141
9,304	10,110	9,478	10,659
4,892	6,025	5,043	6,324
5,060	5,713	5,217	6,022
2,649	3,762	2,753	4,026
2,312	3,036	2,359	3,240
2,028	2,864	2,080	2,978
1,720	2,502	1,748	2,570
1,021	1,702	1,113	1,744
779	1,289	840	1,366
1,023	1,595	992	1,596
611	1,023	640	1,131
494	866	497	877
420	789	446	842
492	917	529	928
299	565	314	571
244	450	254	476
263	459	270	477
208	317	213	329
277	587	271	555
130	288	139	314
159	340	166	348
128	246	140	280
158	335	165	330
87	176	96	210
80	187	89	195
68	171	77	188
60	159	71	167
99	266	100	280
51	143	52	133
704	2,310	745	2,474

Registros Administrativos

CUADRO F1.14.5 EL SALVADOR: POBLACIÓN COTIZANTE ACTIVA DEL SISTEMA

Tramo de Ingreso Base de Cotización (\$)	1° trimestre		2° trimestre	
	Mujeres	Hombres	Mujeres	Hombres
Hasta 154.8	12,856	14,394	12,926	15,245
154.9 - 171.3	1,897	1,728	2,057	1,883
171.4 - 228.5	22,371	22,103	29,392	36,334
228.6 - 285.6	49,524	61,387	43,058	49,659
285.7 - 342.7	32,567	39,954	33,570	41,151
342.8 - 457.0	37,540	61,634	39,053	63,083
457.1 - 571.3	21,511	38,859	22,141	40,595
571.4 - 685.6	20,091	24,239	20,089	24,538
685.7 - 799.9	19,955	18,125	20,130	17,701
800.0 - 914.2	15,717	15,495	15,340	15,015
914.3 - 1028.5	11,225	11,708	11,425	11,576
1028.6 - 1142.7	5,546	6,706	5,501	6,471
1142.8 - 1257.0	5,438	5,995	5,336	6,099
1257.1 - 1371.3	3,251	4,155	2,995	3,922
1371.4 - 1485.6	2,363	3,066	2,253	3,054
1485.7 - 1599.9	2,131	2,930	2,067	2,962
1600 - 1714.2	1,690	2,516	1,685	2,524
1714.3 - 1828.5	1,120	1,708	1,141	1,680
1828.6 - 1942.7	909	1,353	821	1,357
1942.8 - 2057.0	1,080	1,868	1,139	1,913
2057.1 - 2171.3	711	1,140	680	1,093
2171.4 - 2285.6	517	893	481	854
2285.7 - 2399.9	472	794	438	778
2400.0 - 2514.2	538	947	551	975
2514.3 - 2628.5	296	566	316	531
2628.6 - 2742.7	248	508	237	436
2742.8 - 2857.0	243	473	267	465
2857.1 - 2971.3	201	336	202	360
2971.4 - 3085.6	262	542	284	549
3085.7 - 3199.9	158	298	160	294
3200.0 - 3314.2	187	375	181	339
3314.3 - 3428.5	114	244	104	245
3428.6 - 3542.7	149	320	184	372
3542.8 - 3657.0	112	205	114	214
3657.1 - 3771.3	97	185	76	175
3771.4 - 3885.6	91	194	84	180
3885.7 - 3999.9	59	141	73	134
4000.0 - 4114.2	118	293	109	276
4114.3 - 4228.5	54	118	76	124
4228.6 o más	778	2,384	780	2,422

Fuente: Elaboración propia con base en datos de la Superintendencia del Sistema Financiero (SSF),

DE AHORRO PARA PENSIONES POR SEXO SEGÚN INGRESO BASE DE COTIZACIÓN. 2013

3° trimestre		4° trimestre	
Mujeres	Hombres	Mujeres	Hombres
12,563	15,056	16,629	16,680
1,661	1,925	1,644	1,742
18,272	15,271	18,905	15,347
60,751	72,467	59,261	71,256
34,550	43,147	28,991	40,046
38,147	68,189	41,306	64,984
22,744	41,122	24,885	42,672
20,400	24,860	20,541	25,530
20,137	17,898	20,422	18,535
15,491	15,220	15,969	15,729
11,296	11,376	11,786	11,830
5,374	6,466	5,755	6,645
5,208	5,958	5,536	6,342
3,059	3,830	3,112	4,018
2,352	3,104	2,434	3,075
2,131	2,854	2,164	3,025
1,688	2,539	1,767	2,638
1,169	1,826	1,231	1,884
846	1,306	857	1,368
1,163	1,930	1,167	2,021
738	1,091	742	1,097
516	879	568	845
417	801	468	807
544	995	574	1,014
349	552	366	606
224	488	245	493
256	482	244	494
210	342	215	354
291	569	324	591
163	291	178	284
158	328	169	332
104	243	130	270
169	362	178	398
84	211	99	218
67	188	73	199
71	184	70	189
82	132	76	148
127	277	131	283
66	138	72	144
758	2,366	806	2,443

Registros Administrativos

CUADRO F1.14.6 EL SALVADOR: POBLACIÓN COTIZANTE ACTIVA DEL SISTEMA

Tramo de Ingreso Base de Cotización (\$)	1° trimestre		2° trimestre	
	Mujeres	Hombres	Mujeres	Hombres
Hasta 154.8	13,176	15,523	10,366	14,841
154.9 - 171.3	1,720	1,884	1,613	1,760
171.4 - 228.5	26,424	23,635	20,443	21,386
228.6 - 285.6	56,714	69,713	59,880	63,542
285.7 - 342.7	30,950	41,873	30,872	41,987
342.8 - 457.0	38,029	63,471	39,745	64,352
457.1 - 571.3	21,931	41,470	23,488	42,510
571.4 - 685.6	18,485	25,220	18,931	25,689
685.7 - 799.9	18,147	17,994	18,425	18,257
800.0 - 914.2	15,320	14,249	15,762	14,446
914.3 - 1028.5	13,730	12,764	13,907	13,038
1028.6 - 1142.7	7,389	7,399	7,441	7,644
1142.8 - 1257.0	5,246	6,233	5,365	6,495
1257.1 - 1371.3	3,631	4,506	3,719	4,724
1371.4 - 1485.6	2,691	3,283	2,782	3,493
1485.7 - 1599.9	2,382	3,186	2,367	3,165
1600 - 1714.2	1,812	2,537	1,881	2,660
1714.3 - 1828.5	1,246	1,909	1,278	1,936
1828.6 - 1942.7	931	1,352	967	1,435
1942.8 - 2057.0	1,277	2,055	1,270	2,037
2057.1 - 2171.3	755	1,167	765	1,216
2171.4 - 2285.6	516	883	528	885
2285.7 - 2399.9	481	797	487	810
2400.0 - 2514.2	576	1,069	551	1,040
2514.3 - 2628.5	356	587	379	585
2628.6 - 2742.7	241	486	243	505
2742.8 - 2857.0	253	458	263	485
2857.1 - 2971.3	225	378	218	383
2971.4 - 3085.6	307	608	302	619
3085.7 - 3199.9	193	308	185	308
3200.0 - 3314.2	178	347	197	371
3314.3 - 3428.5	131	286	131	270
3428.6 - 3542.7	187	373	188	394
3542.8 - 3657.0	106	216	110	215
3657.1 - 3771.3	70	202	82	207
3771.4 - 3885.6	80	183	82	183
3885.7 - 3999.9	69	162	70	166
4000.0 - 4114.2	140	289	132	294
4114.3 - 4228.5	75	134	80	121
4228.6 o más	832	2,460	839	2,469

Fuente: Elaboración propia con base en datos de la Superintendencia del Sistema Financiero (SSF),

DE AHORRO PARA PENSIONES POR SEXO SEGÚN INGRESO BASE DE COTIZACIÓN. 2014

3° trimestre		4° trimestre	
Mujeres	Hombres	Mujeres	Hombres
12,041	14,346	15,141	17,431
1,442	1,489	1,713	1,725
12,357	9,640	15,404	12,265
54,114	66,914	53,209	65,359
37,272	45,919	31,961	43,963
46,363	69,328	45,587	67,636
26,465	43,214	25,072	43,856
18,112	25,037	19,571	25,996
17,215	18,302	18,677	18,585
14,702	14,453	16,032	14,503
13,248	12,982	14,387	13,335
7,237	7,781	7,661	7,791
5,230	6,393	5,496	6,524
3,766	4,605	3,691	4,480
2,701	3,368	2,742	3,428
2,340	3,174	2,470	3,210
1,897	2,625	1,879	2,599
1,297	1,929	1,327	2,030
938	1,456	971	1,402
1,259	1,999	1,293	2,098
788	1,263	746	1,178
594	989	568	890
478	867	521	815
583	1,061	605	1,038
379	641	351	604
274	566	266	545
291	500	287	520
227	366	219	351
306	623	334	653
177	282	155	288
213	375	212	380
146	271	140	270
202	372	192	373
111	219	100	235
85	209	74	218
101	197	85	190
70	187	68	156
142	300	140	282
87	123	88	122
863	2,552	847	2,511

Registros Administrativos

CUADRO F1.15 EL SALVADOR: PROPORCIÓN DE PERSONAS AFILIADAS QUE EFECTIVAMENTE COTIZAN AL SISTEMA DE AHORRO PARA PENSIONES POR SEXO 2009-2014

Periodo	Mujeres Afiliadas en el Sistema de Pensiones	Porcentaje Mujeres cotizantes activas	Hombres Afiliados en el Sistema de Pensiones	Porcentaje Hombres cotizantes activos
1° Trimestre 2009	835,475	29.96	1021,133	30.20
2° Trimestre 2009	850,681	29.22	1035,303	29.29
3° Trimestre 2009	864,210	28.58	1048,981	28.95
4° Trimestre 2009	877,326	28.11	1062,110	28.71
1° Trimestre 2010	890,136	27.98	1073,863	28.55
2° Trimestre 2010	902,135	28.04	1084,986	28.73
3° Trimestre 2010	913,441	27.63	1096,579	28.55
4° Trimestre 2010	927,035	27.32	1109,896	28.59
1° Trimestre 2011	944,750	27.68	1128,154	29.09
2° Trimestre 2011	963,958	27.09	1148,035	28.65
3° Trimestre 2011	985,133	26.74	1169,000	28.42
4° Trimestre 2011	1011,362	26.18	1192,806	28.25
1° Trimestre 2012	1032,498	25.53	1215,907	27.66
2° Trimestre 2012	1048,257	25.68	1232,136	27.90
3° Trimestre 2012	1067,792	25.53	1252,213	27.75
4° Trimestre 2012	1087,878	25.32	1271,329	27.99
1° Trimestre 2013	1106,236	24.79	1290,803	27.18
2° Trimestre 2013	1123,893	25.32	1308,863	27.99
3° Trimestre 2013	1141,373	24.92	1326,842	27.68
4° Trimestre 2013	1161,028	24.99	1346,321	27.23
1° Trimestre 2014	1177,877	24.37	1364,090	27.25
2° Trimestre 2014	1192,759	24.01	1379,048	26.61
3° Trimestre 2014	1209,500	23.66	1395,837	26.29
4° Trimestre 2014	1228,385	23.63	1413,889	26.16

Fuente: Elaboración propia con base en datos de la Superintendencia del Sistema Financiero (SSF), Registros Administrativos

F2. Uso del tiempo

CUADRO F2.1. EL SALVADOR: TIEMPO TOTAL DEL TRABAJO. 2010

Grupo de Edad	Tipo de Actividad	Rural		Urbana		Total País	
		Mujeres	Hombres	Mujeres	Hombres	Mujeres	Hombres
10-14	Remunerada	7,0	6,0	6,9	6,9	7,0	6,5
10-14	No remunerada	2,2	1,1	2,0	1,1	2,1	1,1
15-19	Remunerada	7,9	8,4	8,3	8,9	8,1	8,6
15-19	No remunerada	5,2	1,7	3,9	1,6	4,5	1,7
20-24	Remunerada	8,0	8,6	8,6	9,4	8,4	9,0
20-24	No remunerada	7,2	2,0	5,6	2,3	6,1	2,2
25-29	Remunerada	7,8	8,8	8,1	9,3	8,1	9,0
25-29	No remunerada	7,5	2,4	6,3	2,8	6,7	2,6
30-34	Remunerada	7,2	8,7	8,7	9,6	8,3	9,3
30-34	No remunerada	6,9	2,4	5,6	2,6	6,0	2,5
35-39	Remunerada	7,9	8,7	8,3	9,6	8,1	9,3
35-39	No remunerada	6,3	2,2	5,8	2,6	6,0	2,5
40-44	Remunerada	7,5	9,0	8,3	9,2	8,1	9,1
40-44	No remunerada	6,2	2,1	5,2	2,2	5,5	2,2
45-49	Remunerada	7,6	8,1	8,9	9,3	8,7	8,9
45-49	No remunerada	6,2	2,7	5,6	2,4	5,7	2,5
50-54	Remunerada	8,1	8,1	8,3	9,0	8,2	8,7
50-54	No remunerada	6,1	2,4	5,6	2,9	5,8	2,7
55-59	Remunerada	7,3	7,8	8,5	9,7	8,3	9,2
55-59	No remunerada	5,4	2,8	5,1	2,5	5,2	2,6
60-64	Remunerada	5,3	7,4	7,2	8,1	6,8	7,8
60-64	No remunerada	6,5	3,2	5,6	3,6	5,8	3,5
65-69	Remunerada	5,4	7,3	7,1	7,8	6,9	7,4
65-69	No remunerada	5,6	2,1	5,5	3,8	5,5	3,0
70 y más	Remunerada	7,3	6,8	7,5	7,0	7,5	6,9
70 y más	No remunerada	4,8	2,8	4,6	2,8	4,7	2,8

Fuente: elaboración propia con base a datos de la Dirección General de Estadística y Censos (DIGESTYC), módulo del Uso del Tiempo de la Encuesta de Hogares de Propósitos Múltiples (EHPM)

CUADRO F2.2. EL SALVADOR: TASA DE PARTICIPACIÓN EN ACTIVIDADES DOMÉSTICAS POR TIPO DE ACTIVIDAD SEGÚN SEXO. 2010

Año	Tipo de Actividad	Mujeres	Hombres
2010	Trabajo doméstico	92,60	32,53
	Compras cotidianas	62,01	31,53
	Gestiones externas	27,92	35,71
	Reparaciones o mantenimiento de la vivienda	0,23	16,26
	Tareas de cuidado de niños/as del hogar (hasta 12 años de edad)	32,28	13,70
	Tareas de cuidado de personas dependientes o enfermas del hogar (hasta 59 años de edad)	0,89	0,12
	Tareas de cuidado de personas dependientes o enfermas del hogar (de 60 años de edad y más)	1,00	0,25
	Tareas comunitarias o de voluntariado	43,58	29,53
Tareas de cuidado de otros familiares o de otros hogares en forma gratuita	3,80	2,42	

Fuente: elaboración propia con base a datos de la Dirección General de Estadística y Censos (DIGESTYC), módulo del Uso del Tiempo de la Encuesta de Hogares de Propósitos Múltiples (EHPM)

CUADRO F2. 3 EL SALVADOR: PROMEDIO DE HORAS QUE DEDICA LA POBLACIÓN DE 10 AÑOS Y MÁS POR SEXO SEGÚN ACTIVIDAD QUE REALIZAN DURANTE EL DÍA. 2010

Tipo de Actividad	Rural		Urbana		Total País	
	Mujeres	Hombres	Mujeres	Hombres	Mujeres	Hombres
Trabajo doméstico	3,78	1,44	3,31	1,41	3,47	1,42
Compras cotidianas	1,12	0,90	0,99	0,95	1,04	0,93
Gestiones Externas	1,09	1,23	0,94	1,20	0,99	1,21
Reparación o mantenimiento de la vivienda	0,56	1,07	0,55	0,83	0,55	0,92
Tareas de cuidado de niños/as del hogar (hasta 12 años de edad)	2,28	1,20	2,19	1,31	2,22	1,27
Tareas de cuidado de personas dependientes o enfermas del hogar (hasta 59 años de edad)	1,62	1,35	1,93	1,02	1,82	1,08
Tareas de cuidado de personas dependientes o enfermas del hogar (de 60 años de edad y más)	1,64	1,07	1,42	1,54	1,53	1,48
Tareas Comunitarias o de voluntariado	1,42	1,50	1,49	1,47	1,47	1,48
Traslado y trabajo productivo	7,54	8,32	8,28	9,20	8,10	8,84

Fuente: elaboración propia con base a datos de la Dirección General de Estadística y Censos (DIGESTYC), módulo del Uso del Tiempo de la Encuesta de Hogares de Propósitos Múltiples (EHPM)

CUADRO F2.4. EL SALVADOR: PROMEDIO DE HORAS QUE DEDICAN LAS PERSONAS JEFAS DE HOGAR SEGÚN ACTIVIDAD QUE REALIZAN DURANTE EL DÍA, SEGÚN SEXO DE LA JEFATURA 2010

Tipo de Actividad	Mujeres	Hombres
Trabajo doméstico	3,35	1,56
Compras cotidianas	0,97	0,95
Gestiones Externas	1,08	1,21
Reparación o mantenimiento de la vivienda	0,58	0,87
Tareas de cuidado de niños/as del hogar (hasta 12 años de edad)	1,69	1,27
Tareas de cuidado de personas dependientes o enfermas del hogar (hasta 59 años de edad)	1,65	1,08
Tareas de cuidado de personas dependientes o enfermas del hogar (de 60 años de edad y más)	1,48	1,28
Tareas Comunitarias o de voluntariado	1,49	1,47
Traslado y trabajo productivo	8,10	8,87

Fuente: elaboración propia con base a datos de la Dirección General de Estadística y Censos (DIGESTYC), módulo del Uso del Tiempo de la Encuesta de Hogares de Propósitos

F3. Cuidado

CUADRO F3.1 EL SALVADOR: CENTROS DE ATENCIÓN INTEGRAL POR TIPO Y ÁREA GEOGRÁFICA 2009-2014

Periodo	Urbano		Rural	
	Numero de CBI*	Número de CDI**	Numero de CBI	Número de CDI
1° Trimestre 2009	71	15	106	0
2° Trimestre 2009	70	15	105	0
3° Trimestre 2009	70	15	104	0
4° Trimestre 2009	71	15	104	0
1° Trimestre 2010	69	15	108	0
2° Trimestre 2010	71	15	112	0
3° Trimestre 2010	71	15	117	0
4° Trimestre 2010	71	15	118	0
1° Trimestre 2011	68	15	115	0
2° Trimestre 2011	69	14	115	0
3° Trimestre 2011	70	14	114	0
4° Trimestre 2011	70	14	115	0
1° Trimestre 2012	73	14	111	0
2° Trimestre 2012	78	14	110	0
3° Trimestre 2012	79	14	111	0
4° Trimestre 2012	79	14	111	0
1° Trimestre 2013	75	14	111	0
2° Trimestre 2013	74	15	112	0
3° Trimestre 2013	76	15	112	0
4° Trimestre 2013	79	15	112	0
1° Trimestre 2014	78	15	111	0
2° Trimestre 2014	78	15	113	0
3° Trimestre 2014	78	15	112	0
4° Trimestre 2014	77	15	114	0

Fuente: Elaboración propia con base en datos del Instituto Salvadoreño para el Desarrollo Integral de la Niñez y la Adolescencia (ISNA), Registros Administrativos

*Centro de Bienestar Infantil ** Centro de Desarrollo Infantil

CUADRO F3.2.1 EL SALVADOR: POBLACIÓN ATENDIDA POR CENTRO DE ATENCIÓN

Periodo	Grupo de Edad	Urbano			
		CBI*		CDI**	
		Mujeres	Hombres	Mujeres	Hombres
1er. Trimestre	0-2	154	170	166	208
	3-4	345	352	251	302
	5-6	249	258	156	172
	7 y más	47	42	2	3
2do. Trimestre	0-2	149	167	147	177
	3-4	343	342	251	292
	5-6	271	269	167	198
	7 y más	39	42	1	1
3er. Trimestre	0-2	138	173	133	148
	3-4	354	318	223	285
	5-6	288	302	192	205
	7 y más	43	57	3	7
4to. Trimestre	0-2	136	139	122	135
	3-4	294	286	208	273
	5-6	294	300	201	218
	7 y más	60	71	21	26

Fuente: Elaboración propia con base en datos del Instituto Salvadoreño para el Desarrollo Integral
*Centro de Bienestar Infantil ** Centro de Desarrollo Infantil

CUADRO F3.2.2 EL SALVADOR: POBLACIÓN ATENDIDA POR CENTRO DE ATENCIÓN

Periodo	Grupo de Edad	Urbano			
		CBI*		CDI**	
		Mujeres	Hombres	Mujeres	Hombres
1er. Trimestre	0-2	178	193	159	179
	3-4	305	320	240	312
	5-6	275	268	165	191
2do. Trimestre	0-2	146	165	135	136
	3-4	316	343	219	324
	5-6	298	296	208	229
	7 y más	58	58	7	4
3er. Trimestre	0-2	157	181	138	125
	3-4	311	334	220	309
	5-6	321	308	214	227
	7 y más	62	67	9	7
4to. Trimestre	0-2	191	193	118	104
	3-4	502	473	211	274
	5-6	606	584	224	256
	7 y más	163	133	29	18

Fuente: Elaboración propia con base en datos del Instituto Salvadoreño para el Desarrollo Integral
*Centro de Bienestar Infantil ** Centro de Desarrollo Infantil

INTEGRAL POR AREA GEOGRÁFICA Y SEXO SEGÚN GRUPOS DE EDAD, 2009

Rural			
CBI		CDI	
Mujeres	Hombres	Mujeres	Hombres
250	223	0	0
529	481	0	0
513	458	0	0
81	60	0	0
247	226	0	0
555	489	0	0
529	508	0	0
79	50	0	0
220	183	0	0
485	431	0	0
525	470	0	0
100	80	0	0
179	157	0	0
455	401	0	0
541	476	0	0
136	115	0	0

de la Niñez y Adolescencia (ISNA), Registros Administrativos

INTEGRAL POR AREA GEOGRÁFICA Y SEXO SEGÚN GRUPOS DE EDAD, 2010

Rural			
CBI		CDI	
Mujeres	Hombres	Mujeres	Hombres
252	254	0	0
512	472	0	0
514	479	0	0
225	224	0	0
515	512	0	0
571	541	0	0
106	88	0	0
243	254	0	0
524	503	0	0
613	587	0	0
110	90	0	0
191	193	0	0
502	473	0	0
606	584	0	0
163	133	0	0

de la Niñez y Adolescencia (ISNA), Registros Administrativos

CUADRO F3.2.3 EL SALVADOR: POBLACIÓN ATENDIDA POR CENTRO DE ATENCIÓN

Periodo	Grupo de Edad	Urbano		
		CBI*		CDI**
		Mujeres	Hombres	Mujeres
1er. Trimestre	0-2	166	192	139
	3-4	332	337	260
	5-6	269	271	170
	7 y más	39	38	10
2do.Trimestre	0-2	161	185	136
	3-4	337	355	253
	5-6	288	279	184
	7 y más	37	41	5
3er. Trimestre	0-2	154	189	115
	3-4	319	336	238
	5-6	312	303	199
	7 y más	55	58	12
4to. Trimestre	0-2	110	143	86
	3-4	292	311	226
	5-6	319	302	202
	7 y más	80	66	31

Fuente: Elaboración propia con base en datos del Instituto Salvadoreño para el Desarrollo Integral
*Centro de Bienestar Infantil ** Centro de Desarrollo Infantil

CUADRO F3.2.4 EL SALVADOR: POBLACIÓN ATENDIDA POR CENTRO DE ATENCIÓN

Periodo	Grupo de Edad	Urbano		
		CBI*		CDI**
		Mujeres	Hombres	Mujeres
1er. Trimestre	0-2	127	202	129
	3-4	329	397	254
	5-6	266	267	161
	7 y más	53	45	6
2do.Trimestre	0-2	151	222	114
	3-4	372	452	275
	5-6	328	343	181
	7 y más	60	50	3
3er. Trimestre	0-2	145	199	104
	3-4	376	442	259
	5-6	365	366	194
	7 y más	68	74	9
4to. Trimestre	0-2	96	130	73
	3-4	338	404	224
	5-6	383	405	224
	7 y más	124	122	34

Fuente: Elaboración propia con base en datos del Instituto Salvadoreño para el Desarrollo Integral
*Centro de Bienestar Infantil ** Centro de Desarrollo Infantil

INTEGRAL POR AREA GEOGRÁFICA Y SEXO SEGÚN GRUPOS DE EDAD, 2011

Urbano	Rural				
	CDI**	CBI		CDI	
		Hombres	Mujeres	Hombres	Mujeres
167	283	289	0	0	
318	576	560	0	0	
203	588	527	0	0	
6	78	65	0	0	
141	254	265	0	0	
308	557	547	0	0	
222	589	538	0	0	
1	80	70	0	0	
127	235	244	0	0	
285	528	547	0	0	
248	567	532	0	0	
3	119	113	0	0	
113	182	185	0	0	
242	484	494	0	0	
252	542	513	0	0	
33	167	148	0	0	

de la Niñez y Adolescencia (ISNA), Registros Administrativos

INTEGRAL POR AREA GEOGRÁFICA Y SEXO SEGÚN GRUPOS DE EDAD, 2012

	Rural				
	CDI**	CBI		CDI	
		Hombres	Mujeres	Hombres	Mujeres
163	239	338	0	0	
303	550	602	0	0	
222	456	489	0	0	
2	100	82	0	0	
142	226	322	0	0	
288	523	587	0	0	
240	470	517	0	0	
2	89	89	0	0	
128	204	308	0	0	
275	517	555	0	0	
262	502	531	0	0	
6	114	128	0	0	
83	136	183	0	0	
253	456	517	0	0	
276	498	532	0	0	
47	209	199	0	0	

de la Niñez y Adolescencia (ISNA), Registros Administrativos

CUADRO F3.2.5 EL SALVADOR: POBLACIÓN ATENDIDA POR CENTRO DE ATENCIÓN

Periodo	Grupo de Edad	Urbano		
		CBI*		CDI**
		Mujeres	Hombres	Mujeres
1er. Trimestre	0-2	120	157	130
	3-4	364	443	265
	5-6	321	350	205
	7 y más	59	64	6
2do.Trimestre	0-2	146	166	138
	3-4	378	459	275
	5-6	323	360	212
	7 y más	62	62	4
3er. Trimestre	0-2	149	161	120
	3-4	361	431	279
	5-6	365	407	236
	7 y más	78	82	11
4to. Trimestre	0-2	125	127	116
	3-4	407	336	300
	5-6	413	373	274
	7 y más	108	102	35

Fuente: Elaboración propia con base en datos del Instituto Salvadoreño para el Desarrollo Integral
*Centro de Bienestar Infantil ** Centro de Desarrollo Infantil

CUADRO F3.2.6 EL SALVADOR: POBLACIÓN ATENDIDA POR CENTRO DE ATENCIÓN

Periodo	Grupo de Edad	Urbano		
		CBI*		CDI**
		Mujeres	Hombres	Mujeres
1er. Trimestre	0-2	188	191	176
	3-4	466	367	330
	5-6	358	326	239
	7 y más	54	46	4
2do.Trimestre	0-2	163	160	133
	3-4	439	368	328
	5-6	413	356	287
	7 y más	72	61	8
3er. Trimestre	0-2	152	132	110
	3-4	399	362	320
	5-6	444	361	292
	7 y más	96	80	30
4to. Trimestre	0-2	138	119	112
	3-4	369	333	319
	5-6	432	337	293
	7 y más	97	86	38

Fuente: Elaboración propia con base en datos del Instituto Salvadoreño para el Desarrollo Integral
*Centro de Bienestar Infantil ** Centro de Desarrollo Infantil

INTEGRAL POR AREA GEOGRÁFICA Y SEXO SEGÚN GRUPOS DE EDAD, 2013

Urbano	Rural			
CDI**	CBI		CDI	
Hombres	Mujeres	Hombres	Mujeres	Hombres
154	196	258	0	0
327	503	591	0	0
230	500	489	0	0
3	94	82	0	0
159	207	278	0	0
335	514	604	0	0
239	506	513	0	0
2	87	70	0	0
135	190	246	0	0
310	494	595	0	0
256	514	526	0	0
12	120	99	0	0
112	188	159	0	0
267	545	442	0	0
248	533	518	0	0
31	141	169	0	0

de la Niñez y Adolescencia (ISNA), Registros Administrativos

INTEGRAL POR AREA GEOGRÁFICA Y SEXO SEGÚN GRUPOS DE EDAD, 2014

Urbano	Rural			
CDJ**	CBI		CDI	
Hombres	Mujeres	Hombres	Mujeres	Hombres
158	284	260	0	0
299	635	511	0	0
198	526	463	0	0
11	77	86	0	0
134	238	196	0	0
304	606	521	0	0
246	582	504	0	0
15	109	124	0	0
100	220	173	0	0
303	562	491	0	0
261	593	499	0	0
31	157	169	0	0
101	193	171	0	0
282	556	461	0	0
263	594	484	0	0
38	175	191	0	0

de la Niñez y Adolescencia (ISNA), Registros Administrativos

IDENTIFICACIÓN DE BRECHAS DE GÉNERO

La elaboración del presente documento ha permitido la identificación de importantes brechas de género en el país, a continuación, se mencionan las más significativas.

PARTICIPACIÓN POLÍTICA Y CIUDADANA

- **Participación política de las mujeres en el Órgano Legislativo**
La participación política de las mujeres en puestos decisorios aún es limitada, en la Asamblea Legislativa en el periodo 2009-2012 el 20.24% de las personas electas como diputadas fueron mujeres, esto aumentó en un poco más de nueve puntos porcentuales para el periodo 2012-2015
- **Participación política de las mujeres en los Gobiernos Locales**
En la dirigencia de gobiernos municipales para el periodo 2009-2012 un 11.07% de las alcaldías fueron ganadas por mujeres y en el periodo 2012-2015 fue electo un 10.69% de mujeres.
- **Participación política de las mujeres en el Órgano Judicial**
En cuanto al porcentaje de mujeres magistradas, únicamente para los años 2012 y 2013 fue del 40% para las magistradas de corte plena, en los otros años tanto el porcentaje de magistradas de corte plena como el de magistradas de cámaras, no superó el 33%

EDUCACIÓN INCLUYENTE

- **Analfabetismo**
En lo relacionado con la educación, se encuentran diferencias marcadas en la tasa de analfabetismo, que es mayor para las mujeres, especialmente en el área rural. Para el año 2009 la tasa de analfabetismo de mujeres fue de 24.95 y 11.30 para el área rural y urbana respectivamente; en el caso de los hombres, la tasa de analfabetismo para el mismo año fue de 20.24 y 6.60 en lo rural y urbano respectivamente. En el 2013 se registra una reducción de estas tasas, pero persisten las diferencias entre mujeres y hombres; las tasas de analfabetismo femenino fueron de 21.18 y 9.52 y las de analfabetismo masculino fueron 16.46 y 5.33.
- **Educación Superior**
Pese a las diferencias anteriores, en los niveles de educación media y superior se encontraron mayores tasas netas de matrícula para mujeres en comparación a las tasas de matrícula de hombres. También los porcentajes de personas graduadas del nivel educativo superior son mayores para mujeres excepto en las áreas de formación Tecnología y Agropecuaria y Medio Ambiente.

AUTONOMÍA ECONÓMICA

- **Tasa específica de Participación Laboral**
Se evidenció un limitado acceso al empleo para mujeres, al revisar el indicador de tasa específica de participación laboral en el año 2009, para mujeres fue de

35.29 y 53.61 para la zona rural y urbana respectivamente mientras que para los hombres la tasa de participación en las mismas zonas fue de 86.99 y 77.71.

Esta tasa tiende a cambiar de forma muy lenta pues para el año 2014 la tasa de participación de mujeres fue de 35.90 y 54.07 para la zona rural y urbana, incrementando menos de un punto porcentual.

- ***Población Económicamente Activa Ampliada***

Esta realidad se confirma con el indicador de Población Económicamente Activa Ampliada, que incluye a aquellas personas que se encuentran inactivas por dedicarse a trabajo doméstico no remunerado u otras obligaciones familiares. Para el caso de las mujeres, en el año 2014 la PEA del área rural era de 304,637 pero al sumar a las mujeres inactivas por las razones ya mencionadas, la PEA ampliada es de 743,986 lo que representa un incremento de un poco más del 144%. Para la población masculina la PEA en la misma zona era de 653,560 y la PEA ampliada de 662,273 con un incremento del 1%. Estos datos permiten concluir que existe una cantidad mucho mayor de mujeres que no pueden acceder al mercado laboral por dedicarse a actividades domésticas o familiares no remuneradas.

- ***Sector de Ocupación***

En cuanto a la distribución de la población ocupada, según el sector en el que se desempeñan, se encontró para el año 2014, siguiendo la tendencia de los años anteriores, que del total de las mujeres ocupadas el 45.33% se desempeña en el sector formal y el 54.67% lo hace en el sector informal; contrario a la población masculina de la cual el 57.88% se ocupa en el sector formal y el 42.12% en el sector informal.

CUIDADO Y PROTECCIÓN SOCIAL

Lo anterior tiene otras implicaciones para las mujeres como las condiciones laborales inestables o precarias y especialmente la falta de cobertura del seguro social para la atención a la salud y su participación en el sistema previsional

- ***Cotizantes activas del ISSS***

Según los datos proporcionados por el Instituto Salvadoreño del Seguro Social, del 2009 al 2014 las cotizantes activas para las edades de 15 a 44 años no supera el 45% del total de personas cotizantes y para las edades de 45 años en adelante, el porcentaje de mujeres no supera el 40% del total de cotizantes

- ***Cotizantes activas del Sistema de Pensiones***

Los datos de la Superintendencia del Sistema Financiero muestran que la tasa de cobertura del sistema de pensiones para personas cotizantes activas es baja para ambos sexos, para el año 2014 fue de 24.63 para mujeres y de 22.22 para hombres. Sin embargo, en cuanto a las personas que reciben una pensión por vejez en la actualidad, para el segundo semestre de 2014, los hombres pensionados en el Sistema de Ahorro de Pensiones supera en un 35% a las mujeres pensionadas, y para el Sistema Público de Pensiones existe un 23% más de hombres pensionados con respecto a la cantidad de mujeres. Esto evidencia que la brecha de género en cuanto a su participación en el sistema previsional ha sido una realidad desde hace muchos años atrás.

COMENTARIOS Y RECOMENDACIONES

- La recopilación de la información estadística y los indicadores de género constituyen una herramienta valiosa para poder interpretar la realidad de mujeres y hombres en el país e identificar aquellas áreas en las que aún no se obtienen logros significativos para la igualdad.
- La participación activa y el compromiso de las instituciones que generan las estadísticas es fundamental para que el SNEIG pueda mantenerse actualizado y ser la principal herramienta de referencia en cuanto a los indicadores de género.
- Los datos presentados en este Compendio son una herramienta útil para que las instituciones puedan hacer una valoración de sus propios avances y tomar las medidas necesarias para reducir las brechas de género, en especial en aquellos indicadores que hacen referencia directa a los mandatos de la Ley de Igualdad, Equidad y Erradicación de la Discriminación contra las Mujeres para cada institución.
- Se identificaron indicadores para los cuales las instituciones reportaron no poseer la información para algunos años de la serie, sobre este punto es importante hacer un esfuerzo para incluir esas variables en sus sistemas de registros y de ser posible obtenerla de forma retroactiva para ponerla a disposición de la población.
- El apoyo de las instituciones generadoras de estadísticas para promover el SNEIG como herramienta de información será de utilidad para difundir su uso y que los datos presentados en este Compendio sean referencia para investigaciones sociales y académicas.



Con la colaboración de:

