

Distribución de asignaciones Ley de Presupuestos Ejercicio Financiero Fiscal 2019 por Unidades Presupuestarias

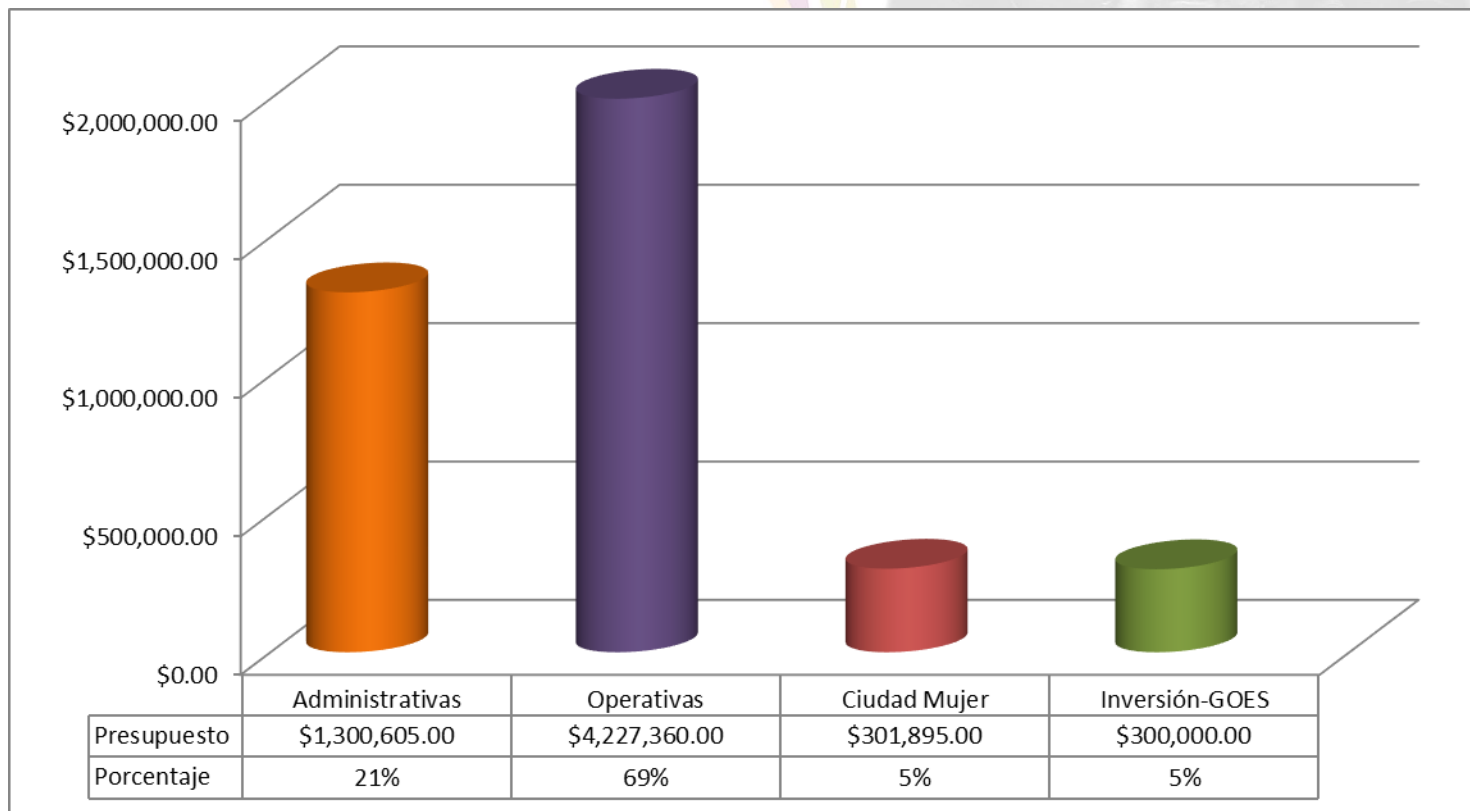

El presupuesto de ISDEMU conforme la Ley de Presupuesto General del Estado para el Ejercicio Financiero Fiscal 2019 es de Us\$6,164,860.00 representando un 0.09% de los Us\$6,713,210,436.00.00 de la Ley de Presupuesto.

Distribución de asignaciones Ley de Presupuestos Ejercicio Financiero Fiscal 2019 por Rubro de Gastos

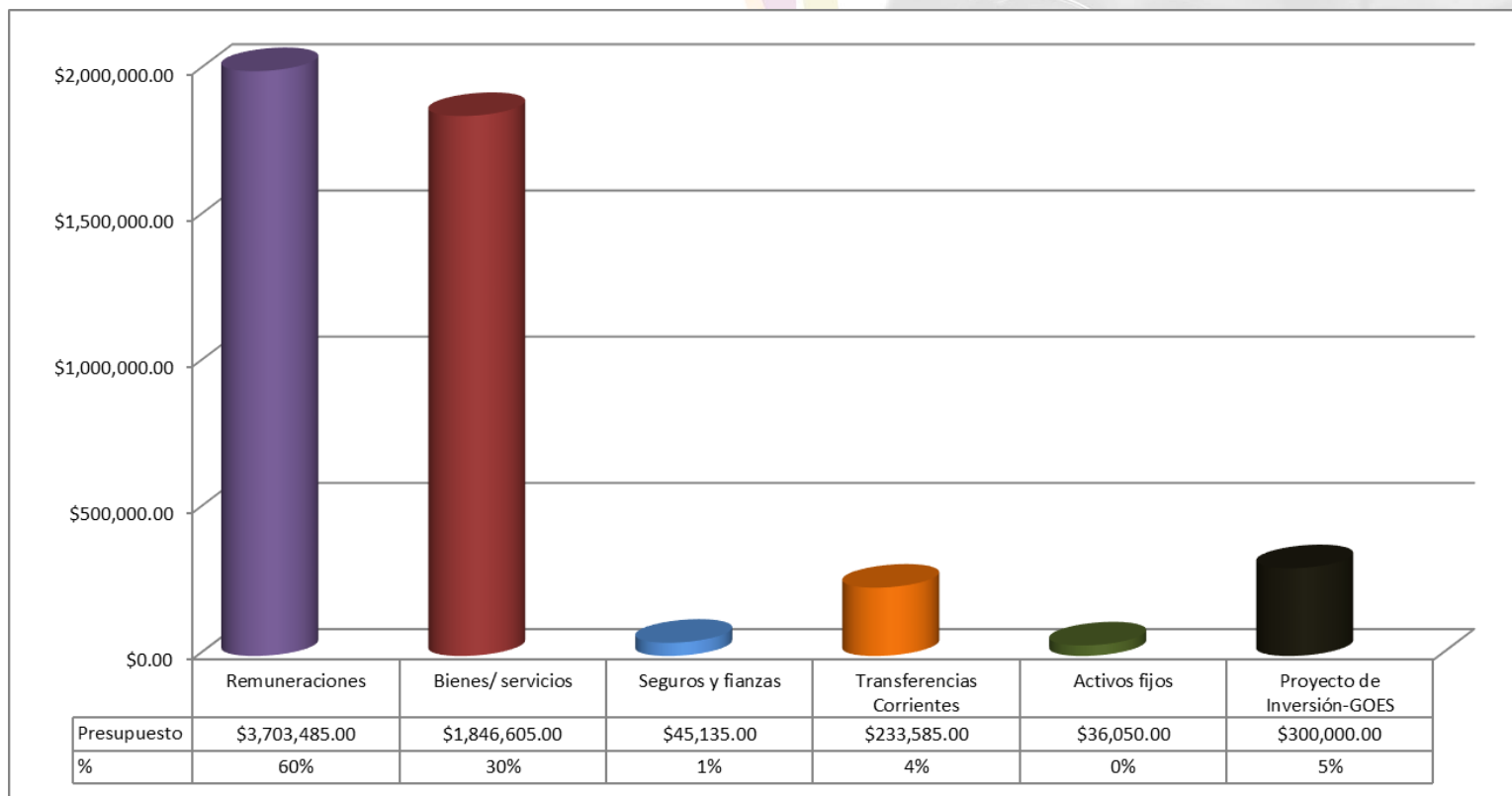

PROYECTOS DE INVERSIÓN GOES - 2019:		Monto
Proyecto No. 6517 "Readequación de Centro de Datos de la Oficina Central del ISDEMU, San Salvador"		\$ 185,000.00
Proyecto No. 6671 "Fortalecimiento de Capacidades Técnicas y Armonización de Marcos Normativos de las Instituciones del Sistema Nacional de Igualdad Sustantiva"		\$ 40,000.00
Proyecto No. 6741 "Fortalecimiento de la Estrategia de Formación para la Igualdad Sustantiva del ISDEMU, a nivel nacional"		\$ 75,000.00