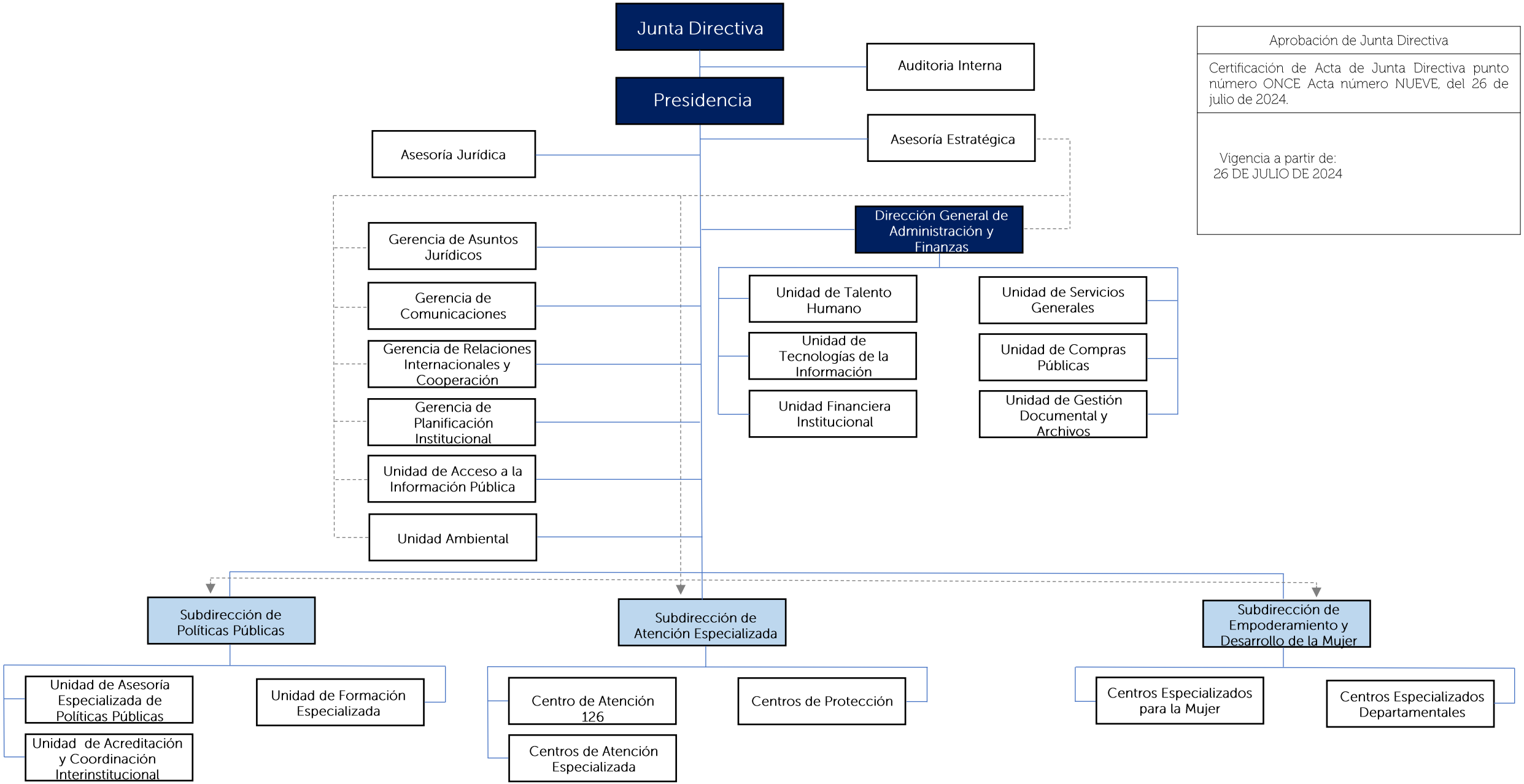Aprobación de Junta Directiva
Certificación de Acta de Junta Directiva punto número ONCE Acta número NUEVE, del 26 de julio de 2024.
Vigencia a partir de: 26 DE JULIO DE 2024