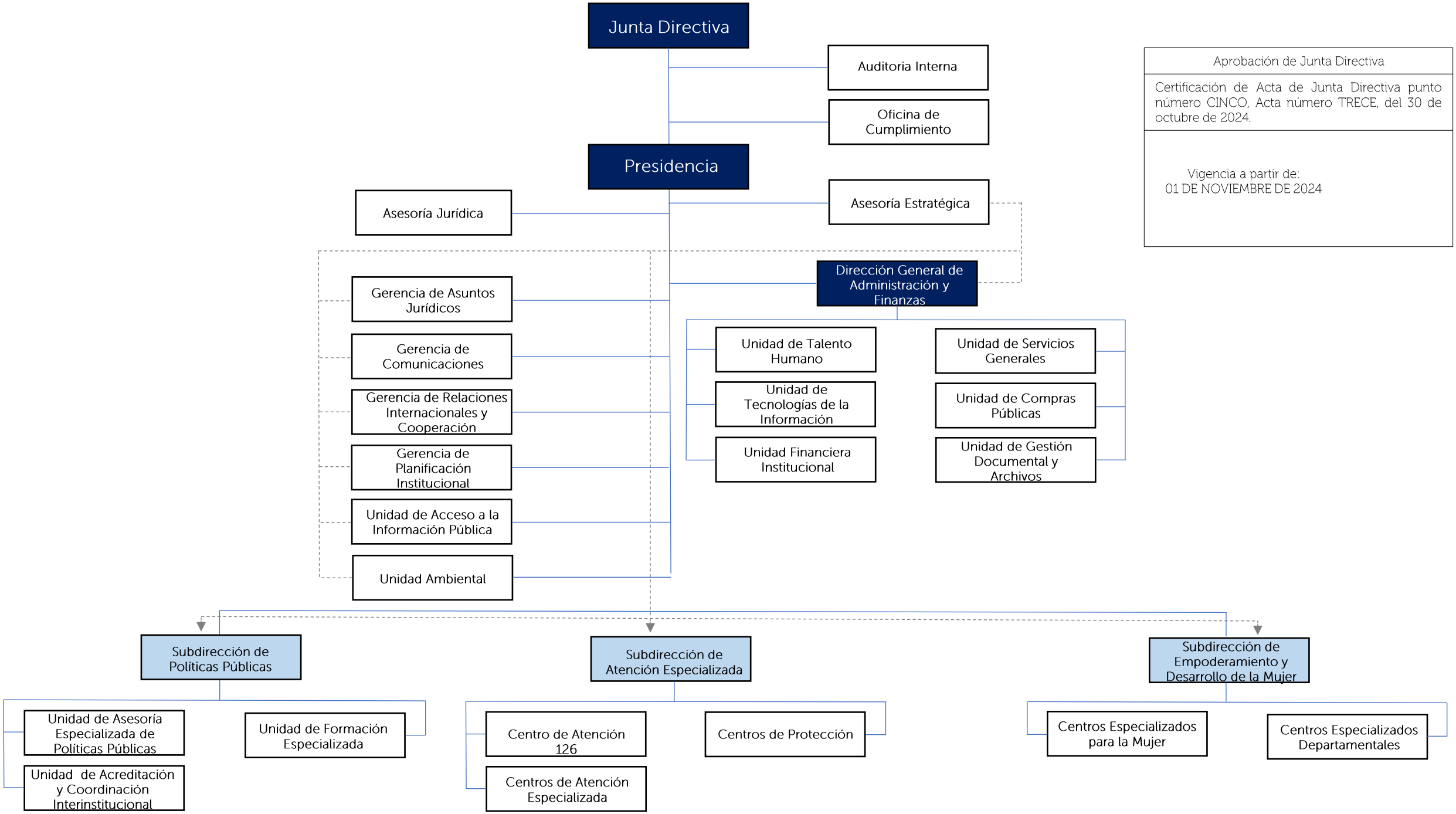Aprobación de Junta Directiva
Certificación de Acta de Junta Directiva punto número CINCO, Acta número TRECE, del 30 de octubre de 2024.
Vigencia a partir de: 01 DE NOVIEMBRE DE 2024