

**ESTRUCTURA ORGANIZATIVA PROVISIONAL
INSTITUTO SALVADOREÑO DE BIENESTAR MAGISTERIAL
ABRIL DE 2008**

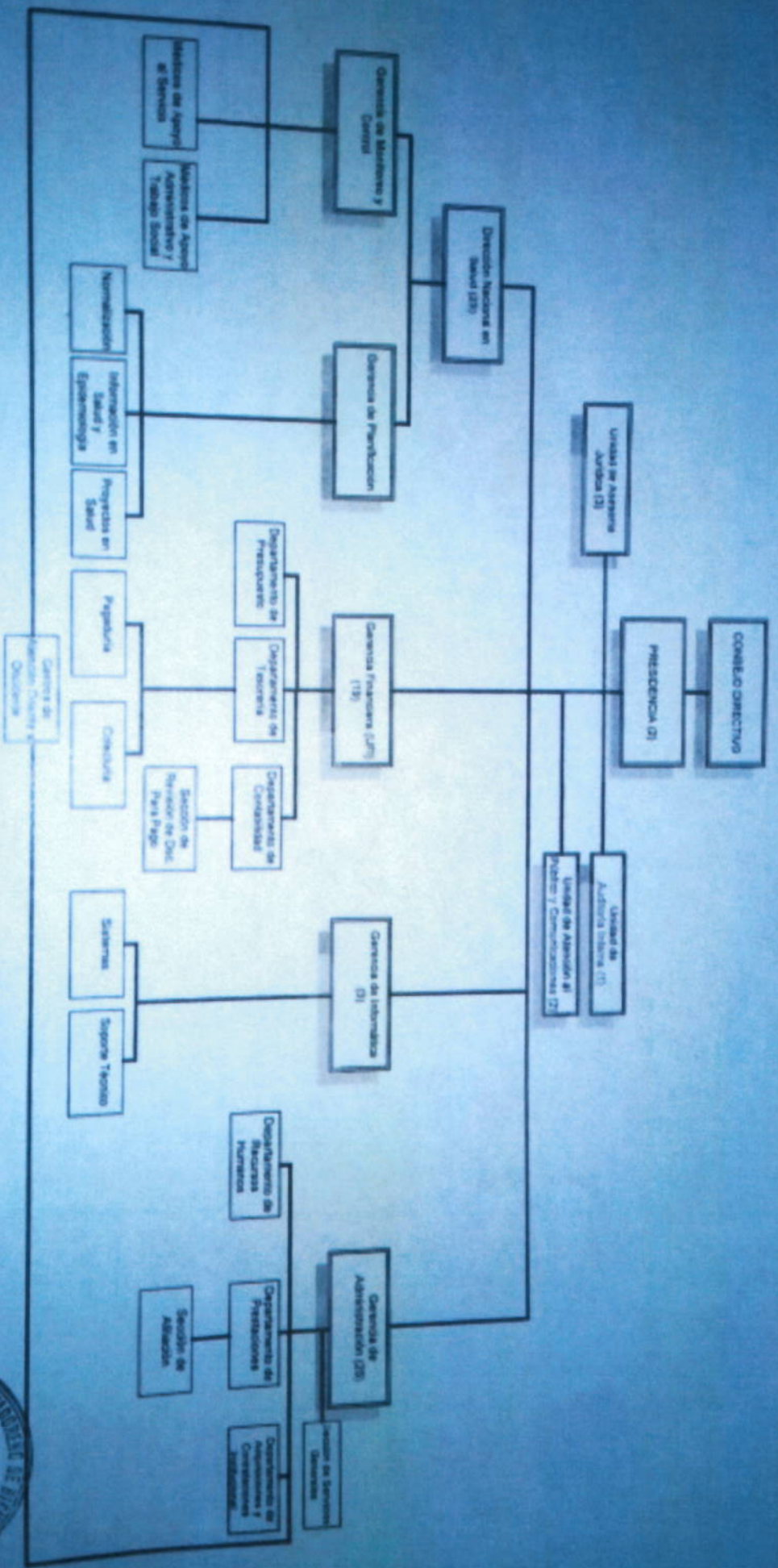

USUARIOS DEL INSTITUTO SALVADOREÑO DE BIENESTAR MAGISTERIAL

Fecha: 04/04/2008
Elaborado por: Gerencia de Administración.

Aprobado: Reunión de CD-IBSM del 04/04/2008.



F:

[Handwritten Signature]
Lic. Zoila Maribel Santamaría Peña
Presidenta

