

ORGANIGRAMA DEL ISBM

APROBADO mediante Acuerdo del Punto Siete del Acta Ciento Cuarenta y Cinco de Sesión Ordinaria del Consejo Directivo del ISBM, realizada el día veintiuno de febrero de dos mil diecisiete; vigente a partir del día de su aprobación.

Organigrama vigente

Organigrama con hipervínculos

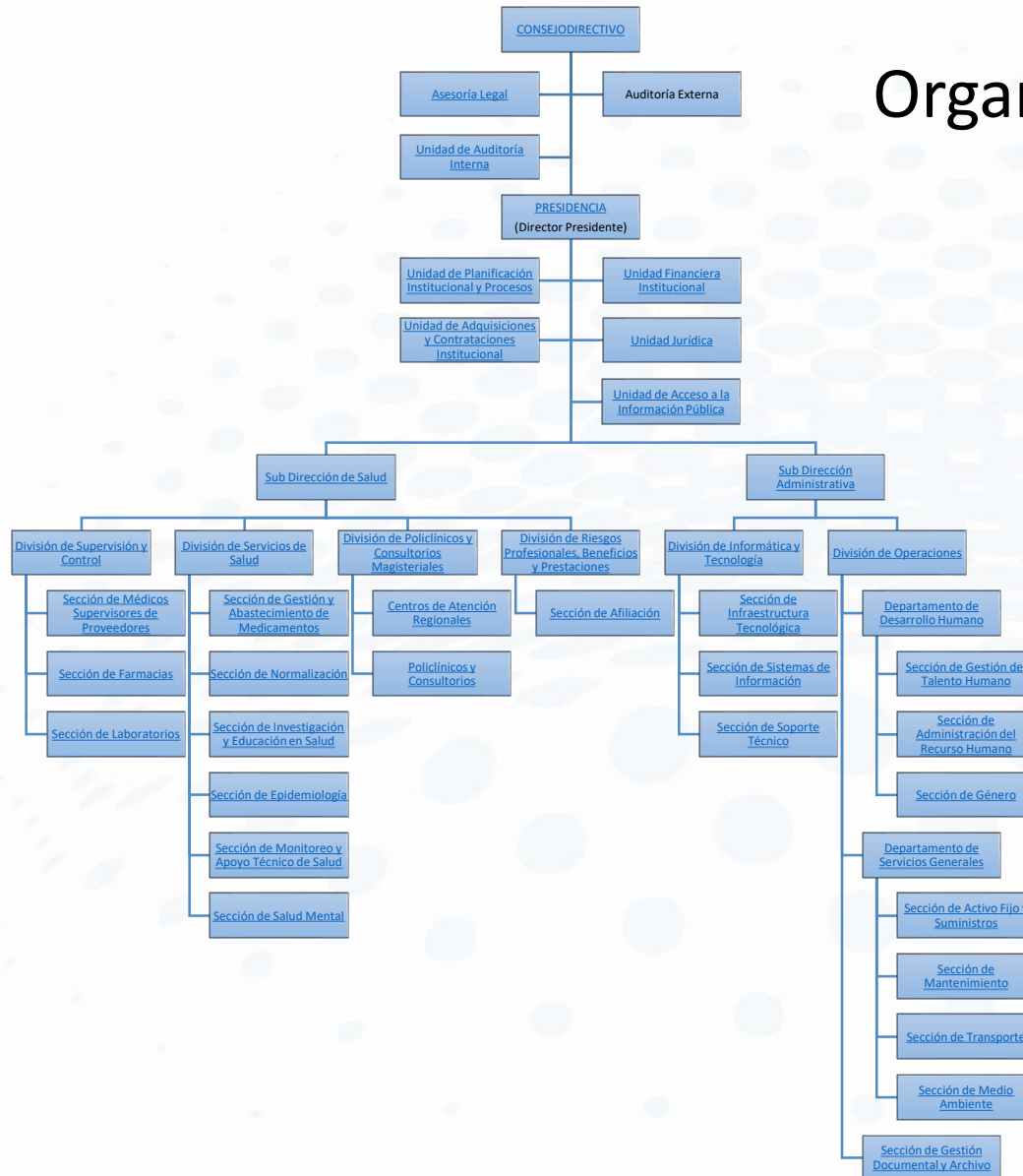

Es la máxima autoridad del ISBM y esta encargada de la dirección y administración siendo el responsable del cumplimiento de la Ley.

El Consejo Directivo estará integrado de la siguiente manera:

- Un Director nombrado por el Presidente de la República, a propuesta del Ministro de Educación, el cual será el Presidente del Consejo Directivo
- Dos Directores nombrados por el Ministerio de Educación
- Un Director nombrado por el Ministerio de Hacienda
- Un Director nombrado por el Ministerio de Salud Pública y Asistencia Social
- Un Director electo de entre los servidores públicos docentes que laboran en las unidades técnicas del Ministerio de Educación en la forma y condiciones que determine el Reglamento.
- Tres Directores electos por los servidores públicos docentes que presten sus servicios al Estado en el Ramo de Educación desempeñando la docencia o labores de dirección en Centros Educativos, en la forma y condiciones que determine el Reglamento.

Nombres de los funcionarios: Propietarios: Rafael Antonio Coto Lopez, Juan Francisco Alvarado Carrillo, Eduviges del Transito Henríquez de Herrera, Salomón Cuellar Chávez, Milton Geovanni Escobar Aguilar, José Oscar Guevara Álvarez, Paz Zetino Gutiérrez, Francisco Cruz Martínez, Héctor Antonio Yanes. Suplentes: Xiomara Rodríguez Amaya, Robin Haroldo Agreda Trujillo, Carlos Gustavo Salazar Alvarado, Ernesto Antonio Esperanza León, José Carlos Olano Guzmán, José Efraín Cardoza Cardoza, José Mario Morales Álvarez, Luis Enrique Fuentes.

Mujeres: 1

Hombres: 8

Total de funcionarios: 9

Brinda apoyo a las máximas autoridades del ISBM asesorándolas en las atribuciones, deberes y funciones, en el marco de lo que establece la Ley del ISBM y otras leyes afines; de conformidad con la Constitución de la República, Reglamento Interno de Trabajo, y otras regulaciones internas, a fin de atender a los usuarios del Programa Especial de Salud del ISBM.

Nombre del servidor público: Licda. Ana Sofía Hidalgo Solís

Mujeres: 1

Hombres: 0

Total de servidores públicos: 1

Examinar objetivamente, profesional y legalmente, aspectos financieros y operaciones, de las actividades ejecutadas por las diversas unidades y/o áreas seleccionadas, con la finalidad de brindar un informe a la máxima autoridad del Instituto, que contenga recomendaciones, tendientes a salvaguardar los recursos; a fin de promover eficiencia, eficacia y económica en la administración de los mismos, así como mejorar y fortalecer el Control Interno existente.

Nombre del servidor público: Licda. Yaneth Hercilia Martínez de Espinoza

Mujeres: 2

Hombres: 0

Total de servidores públicos: 2

Es la responsable del manejo de las funciones administrativas y coordinación de las actividades del Instituto, orientadas al cumplimiento del objetivo de la Ley y de los acuerdos tomados por el Consejo Directivo.

Nombre del funcionario: Profesor Rafael Antonio Coto López

Mujeres: 2

Hombre: 1

Total de servidores públicos: 3

En la encargada de conducir y asesorar la formulación y ejecución de la planificación, monitoreo y evaluación del trabajo institucional; así como los procesos de mejora continua del Instituto, para el beneficio de los usuarios del programa especial de salud.

Nombre del servidor público: Lic. José Obdulio Palacios

Mujeres: 0

Hombres: 2

Total de servidores públicos: 2

Unidad de Adquisiciones y Contrataciones Institucional

Es la instancia dentro de la organización del ISBM, responsable de la Coordinación y ejecución de los procesos de adquisición y contratación de los suministros necesarios, para el funcionamiento institucional y el bienestar de nuestros usuarios(as) del Programa Especial de Salud del Instituto.

Nombre del funcionario: Lic. José Ernesto Loza

Mujeres: 6

Hombre: 8

Total de servidores públicos: 14

Unidad Financiera Institucional

Administrar los recursos financieros del Instituto, garantizando la sostenibilidad de los mismos, con transparencia y eficacia, cumpliendo con las regulaciones legales y técnicas en beneficio de los usuarios del Programa Especial de Salud del ISBM.

Nombre del funcionario: Licda. Irma Marina Callejas de Rodríguez

Mujeres: 22

Hombre: 5

Total de servidores públicos: 27

Apoyar a las dependencias organizativas del ISBM, en la orientación de aspectos legales para el desarrollo de la gestión administrativa, en la representación judicial del Instituto, y en las diferentes contrataciones de personal, bienes y servicios que contribuyan al fortalecimiento institucional.

Nombre del funcionario: Licda. Karen Beatriz Vásquez Rivas

Mujeres: 5

Hombres: 2

Total de servidores públicos: 7

Unidad de Acceso a la Información Pública

Velar por el cumplimiento de la Ley de Acceso a la Información Pública mediante la aplicación de los procedimientos de solicitud de información conforme a los lineamientos del Instituto de Acceso a la Información Pública IAIP, facilitando a la población en general el acceso a la información que genera el ISBM.

Nombre del funcionario: Licda. Sofía Cristina Díaz de Fagoaga

Mujeres: 1

Hombre: 3

Total de servidores públicos: 4

Es la dependencia que se encarga de dar la cobertura necesaria en salud, con calidad y calidez a toda la población usuaria del Programa Especial de Salud del ISBM.

Nombre del funcionario: Dr. Jorge Avelino González Montenegro

Mujeres: 1

Hombre: 1

Total de servidores públicos: 2

Su función es asumir y apoyar responsablemente al Director Presidente en la conducción de las funciones administrativas y la coordinación de las actividades del Instituto, velando por el uso eficiente de los recursos humanos, materiales y financieros.

Nombre del funcionario: Licda. Magdalena Elizabeth Rivera de Hernández

Mujeres: 4

Hombre: 0

Total de servidores públicos: 4

División de Supervisión y Control

Es la dependencia encargada de monitorear y supervisar el proceso de prestación de los servicios de salud que brindan los proveedores, garantizando calidad y calidez para el beneficio de la población usuaria del Programa Especial de Salud del ISBM.

Nombre del funcionario: Dr. Omar Keller Catalán Vásquez

Mujeres: 2

Hombre: 2

Total de servidores públicos: 4

Es la dependencia que se encarga de planificar y desarrollar los servicios de salud con calidad y eficiencia en beneficio de la población usuaria del Programa Especial de Salud del ISBM

Nombre del funcionario: Dr. Johsnny Eddie Gómez
López

Mujeres: 1

Hombre: 1

Total de servidores públicos: 2

División de Policlínicos y Consultorios Magisteriales

Es la dependencia que gestiona el recurso humano, suministros de bienes y servicios, funcionamiento de los Centros de Atención Regionales, Policlínicos y Consultorios Magisteriales, a fin de garantizar la atención primaria en salud, para el beneficio de la población usuaria del Programa Especial de Salud del ISBM.

Nombre del funcionario: Lic. Milton Antonio Viche
Majano

Mujeres: 1

Hombre: 3

Total de servidores públicos: 4

División de Riesgos Profesionales, Beneficios y Prestaciones

Es la División, encargada de afiliar y actualizar información de los docentes y sus grupos familiares, para que puedan recibir la asistencia médica hospitalaria, gestionar prestaciones y beneficios a los usuarios del Programa Especial de Salud del ISBM

Nombre del funcionario: Licda. Irma Roxana Roque de León

Mujeres: 2

Hombre: 4

Total de servidores públicos: 6

División de Informática y Tecnología

Administra y Fortalece la infraestructura tecnológica y los sistemas informáticos del Instituto, para apoyar los servicios de salud y los procesos administrativos financieros, brindando una atención ágil y oportuna a los usuarios del Programa Especial de Salud del ISBM

Nombre del funcionario: Ing. Samuel Alfonso Margueis Guzmán

Mujeres: 0

Hombre: 1

Total de servidores públicos: 1

Su función es coordinar y supervisar las operaciones administrativas y el apoyo logístico que se les brinda a las dependencias del Instituto, proporcionando lineamientos técnicos, en base a las normativas y procedimientos administrativos; a fin de apoyar la ejecución del trabajo institucional, en beneficio de los usuarios(as) del Programa Especial de Salud del ISBM.

Nombre del funcionario: Arqta. Aniara Bernardina Mejía López

Mujeres: 1

Hombre: 0

Total de servidores públicos: 1

Sección de Médicos Supervisores de Proveedores

Es la dependencia encargada de monitorear y supervisar los proveedores de servicios médico hospitalarios con la función de coordinar las actividades administrativas, verificación del acto médico, seguimiento del cumplimiento de las normativas, Contratos y lineamientos técnicos emitidos por ISBM, a fin de garantizar una atención ágil y oportuna a los usuarios del Programa Especial de Salud del ISBM acordes a la misión y visión institucional.

Nombre del funcionario: Vacante. Actualmente el Dr. Omar Keller Catalán Vásquez se encarga de esta Sección.

Mujeres: 3

Hombre: 4

Total de servidores públicos: 7

Es la dependencia encargada de monitorear y supervisar los proveedores de farmacias privadas con la función de coordinar las actividades administrativas en base a la normativas, Lineamientos emitidos por ISBM y Contratos a fin de apoyar la ejecución del trabajo de la División de Supervisión y Control, en beneficio de los usuarios(as) del Programa Especial de Salud del ISBM, brindando una atención ágil y oportuna a los usuarios del Programa Especial de Salud del ISBM acordes a la misión y visión institucional.

Nombre del funcionario: Vacante. Actualmente el Dr. Omar Keller Catalán Vásquez se encarga de esta Sección.

Mujeres: 2

Hombre: 2

Total de servidores públicos: 4

Es la dependencia encargada de monitorear y supervisar el proceso de prestación de los servicios de salud que brindan los proveedores de laboratorios clínicos, clínicas radiológicas, laboratorios patológicos y electrodiagnóstico; coordinando las actividades administrativas, verificación del acto médico, seguimiento del cumplimiento de las normativas, Contratos y lineamientos técnicos emitidos por ISBM garantizando calidad y calidez para el beneficio de la población usuaria del Programa Especial de Salud del ISBM acordes a la misión y visión institucional.

Nombre del funcionario: Vacante. Actualmente el Dr. Omar Keller Catalán Vásquez se encarga de esta Sección.

Mujeres: 1

Hombre: 1

Total de servidores públicos: 2

Sección de Gestión y Abastecimiento de Medicamentos

Sección encargada de la gestión y abastecimiento de medicamentos a través del equipo de profesionales de la Salud y demás personal, para la realización de los procesos de adquisición, almacenaje, distribución y entrega de medicamentos a través de los Botiquines Magisteriales, a la población docente y su grupo familiar dando cumplimiento a todos los lineamientos establecidos por el ISBM.

Nombre del funcionario: Licda. María del Socorro Campos

Mujeres: 2

Hombre: 2

Total de servidores públicos: 4

Sección encargada de operativizar la implementación de los procesos y estrategias que permitan el mejoramiento de las normas, los protocolos, y las guías para la ejecución de los servicios de salud que presta el Instituto Salvadoreño de Bienestar Magisterial.

Nombre del funcionario: Vacante. Actualmente el Dr. Johsnny Eddie Gómez López se encarga de esta Sección.

Mujeres: 0

Hombre: 1

Total de servidores públicos: 1

Sección de Investigación y Educación en Salud

Sección encargada de aplicar los conocimientos en docencia y educación médica para la capacitación de profesionales de la salud, personal institucional, usuarios a nivel nacional, con enfoque en la prevención, diagnóstico, tratamiento y rehabilitación de la población docente y su grupo familiar dando cumplimiento a todos los lineamientos establecidos por el ISBM.

Nombre del funcionario: Vacante. Actualmente el Dr. Johsnny Eddie Gómez López se encarga de esta Sección.

Mujeres: 1

Hombre: 0

Total de servidores públicos: 1

Sección encarga de operativizar la información en Salud y epidemiología a través de la construcción y aplicación de instrumentos y herramientas para la recolección de la información, análisis permanente de datos y evaluación de proveedores y usuario del programa de los servicios de salud que presta el Instituto Salvadoreño de Bienestar Magisterial.

Nombre del funcionario: Vacante. Actualmente el Dr. Johsnny Eddie Gómez López se encarga de esta Sección.

Mujeres: 0

Hombre: 0

Total de servidores públicos: 0

Sección de Monitoreo y Apoyo Técnico de Salud

Sección encargada de brindar apoyo, en la implementación de supervisión, control y vigilancia de las actividades relacionadas al adecuado funcionamiento según norma técnica de los Laboratorios Clínicos, Patológicos, Radiológicos y Electrodiagnóstico autorizados por el ISBM, en beneficio del maestro y su grupo familiar.

Nombre del funcionario: Vacante. Actualmente el Dr. Johsnny Eddie Gómez López se encarga de esta Sección.

Mujeres: 0

Hombre: 0

Total de servidores públicos: 0

Sección encargada de aplicar los conocimientos en Psicología para planificación, dirección, capacitación y supervisión de las actividades de profesionales de Psicología a nivel nacional, con enfoque en la prevención, diagnóstico, tratamiento y rehabilitación de la población docente y su grupo familiar dando cumplimiento a todos los lineamientos establecidos por el ISBM.

Nombre del funcionario: Msc. Lic. Willian Beltrán López

Mujeres: 2

Hombre: 2

Total de servidores públicos: 4

Es la dependencia responsables de atender a la población docente y su grupo familiar para acceder al programa especial de salud del ISBM, facilitando su inscripción y apoyando la operatividad de policlínicos y consultorios, así como a proveedores de servicios de la zona occidental y oriental del país.

Nombre del funcionario: Lic. Oscar Daniel Zaragoza Quijano (Oriente)/ Ing. Leticia Elizabeth Pineda de Rodríguez (Occidente)

Mujeres: 9

Hombre: 5

Total de servidores públicos: 14

Son los establecimientos que brindan atención integral en salud primaria, medicina especializada, atención psicológica, estudios de laboratorio y dispensación de medicamentos, a la población usuaria del Programa Especial de Salud del ISBM.

Nombre del funcionario: Coordinador Administrativo de Policlínicos y Consultorios Clase A/ Coordinador Administrativo de Policlínicos y Consultorios Clase B.

Mujeres: 296

Hombre: 151

Total de servidores públicos: 447

Encargada de realizar los trámites de afiliación y actualización de información de los docentes y sus grupos familiares, para que puedan recibir la asistencia médica hospitalaria que brinda el Programa Especial de Salud del ISBM.

Nombre del funcionario: Vacante. Actualmente la Licda. Irma Roxana Roque De León se encarga de esta Sección.

Mujeres: 1

Hombre: 0

Total de servidores públicos: 1

Sección de Infraestructura Tecnológica

Responsable de la administración de los equipos de servidores, bases de datos, almacenamiento masivo, respaldo, comunicaciones y seguridad, a fin de mantener en buen funcionamiento los servicios tecnológicos que se brindan a los usuarios.

Nombre del funcionario: Ing. Edwin Ernesto Rodas Peña

Mujeres: 0

Hombres: 3

Total de servidores públicos: 3

Sección de Sistemas de Información

Es la encargada de desarrollar e implementar, así como también dar mantenimiento a los sistemas informáticos de la Institución para mejorar los controles institucionales y la accesibilidad a la información para la toma de decisiones oportuna.

Nombre del funcionario: Ing. Oscar Willian Arévalo Bernal

Mujeres: 0

Hombre: 4

Total de servidores públicos: 4

Monitorear y corregir fallas de los equipos informáticos, brindando el mantenimiento correctivo y preventivo necesario a fin de que la operatividad de los equipos tecnológicos institucionales se encuentren en buenas condiciones.

Nombre del funcionario: Sr. Luis Carlos René Álvarez Hernández

Mujeres: 1

Hombre: 4

Total de servidores públicos: 5

Departamento de Desarrollo Humano

Es la dependencia responsable de la administración del recurso humano, su formación y aplicación del Reglamento Interno del ISBM, y demás normativas administrativas aplicables, para beneficio de los usuarios y usuarias del Programa Especial de Salud

Nombre del funcionario: Lic. José Francisco González Hernández

Mujeres: 1

Hombre: 2

Total de servidores públicos: 3

Departamento de Servicios Generales

Es la encargada de suministrar bienes y servicios a todas las dependencias de la institución, a través del cumplimiento de los programas anuales establecidos, así como atender las solicitudes de diversos servicios, en apego a la normatividad, a efecto de optimizar los recursos para otorgar un servicio satisfactorio a la población usuarios del ISBM.

Nombre del funcionario: Vacante actualmente la Arqta. Aniara Bernardina Mejía López se encarga de este departamento

Mujeres: 3

Hombre: 4

Total de servidores públicos: 7

Sección de Gestión Documental y Archivos

Es la encargada de conducir el proceso de Gestión Documental y Archivo, y coordina y supervisa la recepción de la correspondencia externa de origen oficial a través del Sistema TRANSDOC y las mesas de entrada del ISBM, para el beneficio de los usuarios y usuarias del Programa Especial de Salud.

Nombre del funcionario: Licda. Diana Carolina Durán Marroquín

Mujeres: 5

Hombre: 1

Total de servidores públicos: 6

Sección de Gestión del Talento Humano

Es la encargada de planificar, e implementar planes y programas para el personal del ISBM, así como de diferentes políticas que permitan responder a las necesidades integrales para el mejor desarrollo del Talento Humano.

Nombre del funcionario: Licda. Silvia Odena Guardado
Guardado

Mujeres: 2

Hombre: 0

Total de servidores públicos: 2

Sección de Administración del Recurso Humano

Es la encargada de Planificar, organizar, dirigir, coordinar, supervisar y controlar los procesos de Administración del Recurso Humano, enmarcados en el Plan Estratégico Institucional y la Política Nacional de Desarrollo de Recursos Humanos, del Sistema Nacional de Salud, con el propósito de garantizar la administración y dotación del capital humano de la Institución.

Nombre del funcionario: Lic. Ricardo Miguel Zamora Reyes

Mujeres: 1

Hombre: 1

Total de servidores públicos: 2

Es la Sección que promueve la igualdad y la no discriminación por razones de género buscando encaminar a la institución hacia la igualdad sustantiva, en beneficio del personal y la población usuaria del Instituto Salvadoreño de Bienestar Magisterial.

Nombre del funcionario: Licda. Dennysse Michell Argueta Vargas

Mujeres: 1

Hombre: 0

Total de servidores públicos: 1

Sección de Activo Fijo y Suministros

Es la dependencia encargada de controlar los bienes institucionales, mediante el levantamiento de inventarios por establecimientos, para dar cumplimiento a normativas institucionales, asegurando un mejor servicio a los usuarios(as) del Programa Especial de Salud del ISBM.

Nombre del funcionario: Sr. Jorge Alberto Santos Arévalo

Mujeres: 1

Hombre: 4

Total de servidores públicos: 5

Es la sección encargada de gestionar los recursos físicos, de manera sistemática y responsable, que garantice que la infraestructura, las instalaciones, equipo y mobiliario funcionen efectivamente y se encuentren disponibles, a fin de que las instalaciones de la institución, puedan responder a la demanda de los usuarios.

Nombre del funcionario: Ing. Rafael Armando Pineda

Mujeres: 0

Hombre: 11

Total de servidores públicos:11

Es la dependencia encargada de proporcionar servicios de transporte con calidad a usuarios y personal de la Institución, generando los controles necesarios, para contribuir de esta manera con el logro de objetivos y metas institucionales.

Nombre del funcionario: Vacante actualmente la Arqta. Aniara Bernardina Mejía López se encarga de este departamento

Mujeres: 0

Hombre: 6

Total de servidores públicos: 6

Es la dependencia encargada de velar y dirigir el uso sostenible, la conservación de los recursos naturales y la calidad ambiental en beneficio de las personas y el entorno, dentro de la Institución, con la finalidad de garantizar las condiciones seguras y estables de trabajo para el personal.

Nombre del funcionario: Miguel Ángel Araniva
Quintanilla

Mujeres: 0

Hombre: 1

Total de servidores públicos: 1