

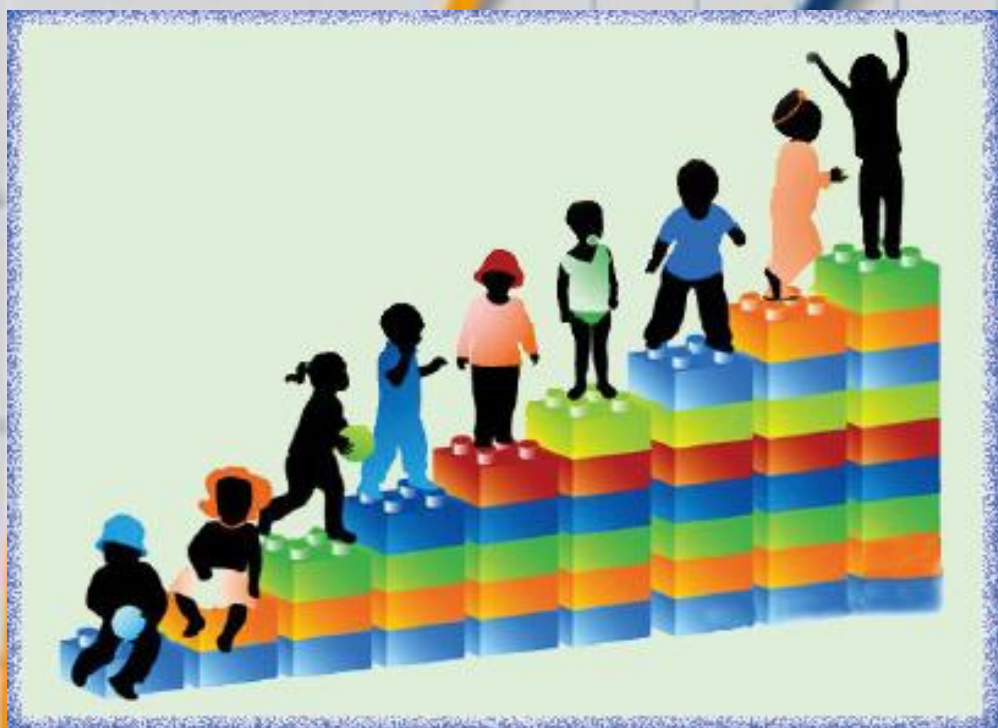

# INFORME ESTADÍSTICO DE POBLACIÓN ATENDIDA EN EL ÁREA DE INSERCIÓN SOCIAL **ISNA**

AÑO  
2014

## **ENERO A MARZO 2014**



Comprende todos los adolescentes atendidos en Centros de Inserción Social y en las Unidades de Medio Abierto Inserción Social (Medidas Alternativas al Internamiento)

*ISNA/Subdirección de Investigación y Estadísticas/Sistema de Información para la Infancia*

# INDICE

Introducción .....	3
Características sociodemográficas.....	4
Población atendida en el Área de Inserción Social durante el 1er. Trimestre 2014.....	5-6
Población que ingresa ó reingresa a nivel nacional con Medidas de Internamiento y con Medidas Alternativas.....	7-11
Población atendida en Centros de Internamiento durante el 1er. Trimestre 2014.....	12-13
Población que ingresa y reingresa en los Centros de Internamiento durante el 1er. trimestre 2014 .....	14-16
Población presente en Centros de Inserción Social al mes de marzo 2014.....	17
Población atendida en Medidas Alternativas al Internamiento durante el 1er. Trimestre 2014.....	18-19
Población que ingresa o reingresa en Medidas Alternativas al Internamiento durante el 1er trimestre 2014.....	20-21
Población presente en Medio Alternativas al Internamiento al mes de marzo 2014.....	22-23
GLOSARIO.....	24

# INTRODUCCIÓN

El área de Inserción Social, es una de las áreas más importantes dentro del Sistema SIPI y en general del Instituto Salvadoreño para el Desarrollo Integral de la Niñez y la Adolescencia (ISNA). En el Módulo de Inserción Social SIPI, se registra a aquellos jóvenes mayores de 12 años y menores de 18 años de edad a quienes se les ha atribuido o se les ha comprobado responsabilidad como autores o partícipes de la comisión de una infracción penal, jóvenes bajo detención administrativa (resguardo) y jóvenes con medidas en medio abierto como medida de libertad asistida, servicios a la comunidad e imposición de reglas de conducta.

La Ley Penal Juvenil es la encargada de regular y establecer una serie de garantías procesales para este sector, partiendo de su artículo 1 que establece el objeto de esta Ley, la cual se encarga de determinar: los derechos del menor, los principios rectores para la aplicación de la misma, las medidas que deben aplicarse, así como también los procedimientos que garanticen estos derechos.

El Art. 5 de este cuerpo legal detalla los derechos y garantías de los que goza el menor en conflicto con la ley, los cuales constituyen los fundamentos principales de la normativa nacional en materia de Derechos de la Niñez y la Adolescencia, al igual que su artículo 8 que detalla las medidas a imponer que comprende las llamadas medidas alternativas entre las que se encuentran: la orientación y apoyo sociofamiliar, amonestación, imposición de reglas de conducta y servicios a la comunidad, y como última medida a ser considerada por los jueces de menores de forma excepcional: el Internamiento(Art.15 LPJ). Toda ellas con la finalidad intrínseca de resaltar la importancia de promover la reintegración del adolescente y de que éste asuma una función constructiva en la sociedad.

El Sistema de Información para la Infancia/SIPI, en el Módulo de Inserción Social registra entre sus datos importantes la actividad principal del ISNA, la cual radica en brindar los servicios necesarios para el pleno desarrollo físico, psicológico y emocional de los(as) adolescentes, servicios que son brindados a través de la implementación de programas de atención escolar, formación vocacional, psicosocial, salud, alimentación, deporte, talleres lúdicos y formación espiritual. Así como también en los Centros de resguardos se brinda atención médica, materiales para aseo personal, alimentación, charlas en valores y monitoreo, los cuales tienen un valor formativo y de proyecto de vida para la población interna.

El presente informe, pretende brindar datos estadísticos que reflejan las características sociodemográficas de la población atendida en cada uno de los 4 Centros de Inserción Social con los que cuenta el ISNA actualmente, siendo éstos: Centro de Inserción Social de Tonacatepeque, Centro de Inserción Social Ilobasco “Sendero de Libertad”, Centro de Inserción Social El Espino y Centro de Inserción Social Femenino; así como también la presentación de tabulados Estadísticos de los movimientos que se realizan mensualmente de la población interna, entre ellos: ingresos, reingresos, egresos y traslados, información que es sistematizada mensualmente.

El objetivo primordial es brindar datos estadísticos que reflejen la realidad y condiciones de los(as) adolescentes y jóvenes en internamiento o con medidas alternativas, para la pronta y oportuna toma de decisiones a nivel nacional y que permitan la implementación de mejoras en función del cumplimiento de los Derechos de la Niñez y Adolescencia.

**CARACTERÍSTICAS SOCIODEMOGRÁFICAS DE LA POBLACIÓN ATENDIDA EN EL  
ÁREA DE INSERCIÓN SOCIAL DEL ISNA. ENERO A MARZO 2014**

Población atendida por sexo	2011	2012	2013	1er. Trim. 2013	1er. Trim. 2014
Casos activos del período anterior	700	2,182	1319	1,375	1,259
Ingresos	1,074	115	933	205	223
Reingresos	377	32	196	51	75
<b>Total</b>	<b>2,151</b>	<b>2,329</b>	<b>2,510</b>	<b>1,631</b>	<b>1,557</b>
<b>Población atendida por grupos de edad</b>					
Menores de 14 años	33	32	22	17	15
De 14 a menos de 16 años	313	341	230	155	169
De 16 a menos de 18 años	1,037	1,211	941	666	663
De 18 y más años	768	745	1317	793	710
<b>Total</b>	<b>2,151</b>	<b>2,329</b>	<b>2,510</b>	<b>1,631</b>	<b>1,557</b>
<b>Población atendida por modalidad</b>					
Centros de Inserción Social	1,598	1,386	1,340	856	788
Medidas Alternativas en Medio Abierto	553	943	1,170	775	769*
<b>Total</b>	<b>2,151</b>	<b>2,329</b>	<b>2,270</b>	<b>1,631</b>	<b>1,557</b>
<b>Población atendida por sexo</b>					
Femenino	192	236	239	154	165
Masculino	1,959	2,093	2,271	1,477	1,392
<b>Total</b>	<b>2,151</b>	<b>2,329</b>	<b>2,510</b>	<b>1,631</b>	<b>1,557</b>

## 1. Población atendida en el Área de Inserción Social. Enero a marzo 2014

La población atendida en el Área de Inserción Social comprende a todo joven en conflicto con la ley que recibe al menos una atención de parte del Área de Inserción Social del ISNA en un período establecido. Este concepto abarca a jóvenes de ambos sexos institucionalizados y todos/as aquellos/as que se movilizan mediante ingresos, egresos y traslados, además de aquellos casos reportados como activos en la Unidad de Atención Externa de Medidas Alternativas de Inserción.

Lo anterior tiene su asidero legal en el Art. 181 LEPINA que atribuye a esta Área la ejecución y organización de programas para la justicia penal juvenil, programas que de acuerdo a la medida impuesta pueden ser: en medio abierto o bajo una medida de encierro en un Centro de Inserción Social, cuya finalidad primordial es la educativa<sup>1</sup>, lo cual busca el fomento de actitudes positivas al adolescente de tal manera que se reoriente a una conducta dotada de valores como la responsabilidad, el respeto, la tolerancia y la honestidad, entre otros.

La medida de internamiento, la cual es considerada como última opción por los jueces debido al alto grado de afectación que causa al derecho de libertad personal que le corresponde a una persona, en su caso a los(as) adolescentes de forma especial, trata que el menor fortalezca su actitud de responsabilidad hacia sí mismo y hacia los demás, permitiendo realizar actividades de provecho, aprendiendo un oficio en los talleres de los centros, así como darle el tratamiento adecuado al problema, etc.

Los movimientos registrados como ingresos (primera atención) y los reingresos o reincidencias (casos ya atendidos anteriormente), se clasifican partiendo de la remisión de la orden previa y escrita por la autoridad competente, donde se involucran las instituciones responsables tales como la Fiscalía General de la República/FGR, Juzgado de Menores y Juzgado de Ejecución de Medidas al Menor, lo cual determina tanto los ingresos como los reingresos de adolescentes que han sido autores o partícipes de la comisión de un delito en el sistema, siendo así que se cumplen las medidas dictadas por los Jueces de menores, mismas que son controladas y vigiladas por los Jueces de Ejecución de Medidas al menor en el ejercicio de sus funciones<sup>2</sup>.

El recuento de los casos atendidos se suma desde el 1 de enero hasta el 31 de diciembre de cada año, y el recuento de los casos de ingreso y reingreso puede ser de manera mensual, trimestral, semestral, anual o según se requiera para efectos de análisis del por qué y cómo se dan casos por primera vez o de manera recurrente.

<sup>1</sup> Art.9 inc. 2do. Ley Penal Juvenil

<sup>2</sup> Art.125 LPJ y Art. 3 no. 1 Ley de Vigilancia y Control de Ejecución de Medidas al Menor Sometido a la Ley Penal Juvenil.

*Población atendida en el Área de Inserción Social por grupos de edad y sexo. Enero a marzo 2014.*

Grupos de Edad	CIS		Medidas en Medio Abierto		Total
	Femenino	Masculino	Femenino	Masculino	
De 12 a < 14 años	2	6	0	7	15
De 14 a < 16 años	16	79	9	65	169
De 16 a < 18 años	33	350	25	255	663
18 y más años	42	260	38	370	710
Total	93	695	72	697	1,557

*Población atendida en el Área de Inserción Social por delito cometido y sexo. Enero a marzo 2014.*

Delito Cometido	CIS			Medidas en Medio Abierto			Total General
	Femenino	Masculino	Total	Femenino	Masculino	Total	
Extorsión	44	201	245	47	238	285	530
Homicidios	17	232	249	4	67	71	320
Comercio, posesión, tráfico y tenencia de drogas	9	48	57	10	156	166	223
Violación y agresiones sexuales	0	36	36	0	102	102	138
Robos	9	67	76	0	17	17	93
Tenencia, portación o conducción de armas de guerra	3	23	26	2	50	52	78
Tenencia, portación o conducción ilegal de armas de fuego	1	28	29	1	22	23	52
Asociación ilícita y pertenencia a maras	2	12	14	3	18	21	35
Secuestro y Privación de libertad	2	20	22	0	5	5	27
Fabricación, Portación, Tenencia de Explosivos Artesanales	0	2	2	1	9	10	12
Hurtos	1	7	8	0	2	2	10
Amenazas	2	3	5	0	3	3	8
Feminicidio	2	4	6	0	0	0	6
Fabricación, Portación, o conducción ilegal de arma de fuego artesanal	1	2	3	0	3	3	6
Falsificación, tenencia o alteración de moneda	0	3	3	1	0	1	4
Contrabando	0	0	0	2	2	4	4
Resistencia, encubrimiento y evasión	0	2	2	0	1	1	3
Lesiones	0	1	1	0	2	2	3
Incumplimiento de medida	0	3	3	0	0	0	3
Uso y tenencia de documentación falsa	0	0	0	1	0	1	1
Receptación	0	1	1	0	0	0	1
Total	93	695	788	72	697	769	1,557

## 2. Población que ingresa ó reingresa a nivel nacional con medida de internamiento y con medidas alternativas

*Población que ingresa y reingresa en el Área de Inserción Social por mes, según Ente que refiere. Enero a marzo 2014.*

Ente que refiere	Jóvenes que Ingresan y Reingresan							
	Enero		Febrero		Marzo		Total	%
	I	R	I	R	I	R		
Juzgado de Menores	61	11	68	16	61	13	230	77.2
Juzgado de Ejecución de Medidas	2	6	14	14	17	15	68	22.8
<b>Total</b>	<b>63</b>	<b>17</b>	<b>82</b>	<b>30</b>	<b>78</b>	<b>28</b>	<b>298</b>	<b>100.0</b>

I= Ingresos R= Reingresos

*Población que ingresa y reingresa en el Área de Inserción Social por mes, según Ente que dicta (sustituye, modifica o revoca) la medida. Enero a marzo 2014.*

Ente que dicta la Medida	Jóvenes que Ingresan y Reingresan							
	Enero		Febrero		Marzo		Total	%
	I	R	I	R	I	R		
Juzgado de Menores	63	15	80	28	77	25	288	96.6
Juzgado de Ejecución de Medidas	0	2	2	2	1	3	10	3.4
<b>Total</b>	<b>63</b>	<b>17</b>	<b>82</b>	<b>30</b>	<b>78</b>	<b>28</b>	<b>298</b>	<b>100.0</b>

I= Ingresos R= Reingresos

*Población que ingresa y reingresa en el Área de Inserción Social por mes, según tipo de medida. Enero a marzo 2014.*

Tipo de Medida Aplicada	Jóvenes que Ingresan y Reingresan							
	Enero		Febrero		Marzo		Total	%
	I	R	I	R	I	R		
Provisional	50	3	50	11	47	9	170	57.0
Definitiva	13	14	32	19	31	19	128	43.0
<b>Total</b>	<b>63</b>	<b>17</b>	<b>82</b>	<b>30</b>	<b>78</b>	<b>28</b>	<b>298</b>	<b>100.0</b>

I= Ingresos R= Reingresos



*Población que ingresa y reingresa en el Área de Inserción Social por mes, según medida aplicada. Enero a marzo 2014.*

Medida Aplicada	Jóvenes que Ingresan y Reingresan							Total	%
	Enero		Febrero		Marzo				
	I	R	I	R	I	R			
Internamiento	53	7	54	16	45	14	189	63.4	
Libertad asistida	4	8	17	12	13	11	65	21.8	
Imposición de reglas de conducta	6	2	10	2	20	3	43	14.4	
Servicio a la comunidad	1	0	0	0	0	0	1	0.3	
<b>Total</b>	<b>64</b>	<b>17</b>	<b>81</b>	<b>30</b>	<b>78</b>	<b>28</b>	<b>298</b>	<b>100.0</b>	

*Población que ingresa y reingresa por sexo, según grupos de edad. Enero a marzo 2014.*

Grupos de edad/ sexo	Femenino	Masculino	Total	%
De 12 a <14 años	1	8	9	3.0
De 14 a <16 años	7	50	57	19.1
De 16 a <18 años	13	157	170	57.0
De 18 y más años	8	54	62	20.8
<b>Total</b>	<b>29</b>	<b>269</b>	<b>298</b>	<b>100.0</b>

*Población que **ingresa** en el Área de Inserción Social por departamento y municipio de procedencia. Enero a marzo 2014.*

Departamento de procedencia	Jóvenes que ingresan	%	Municipio de procedencia	Jóvenes que ingresan	%
San Salvador	58	26.0	Santa Ana	22	9.9
Santa Ana	33	14.8	San Salvador	21	9.4
San Miguel	24	10.8	San Miguel	16	7.2
La Paz	23	10.3	Colon	11	4.9
La Libertad	21	9.4	Cuscatancingo	7	3.1
Cuscatlán	16	7.2	Zacatecoluca	6	2.7
Sonsonate	12	5.4	Chalchuapa	5	2.2
La Unión	9	4.0	Cojutepeque	5	2.2
Ahuachapán	7	3.1	Coatepeque	4	1.8
Cabañas	7	3.1	El Rosario	4	1.8
Chalatenango	4	1.8	Izalco	4	1.8
Usulután	4	1.8	La Unión	4	1.8
Morazán	3	1.3	Mejicanos	4	1.8
San Vicente	2	0.9	Otros municipios (65)	110	49.3
<b>Total</b>	<b>223</b>	<b>100.0</b>	<b>Total</b>	<b>223</b>	<b>100.0</b>



*Población que **reingresa** en el Área de Inserción Social por departamento y municipio de procedencia. Enero a marzo 2014.*

Departamento de procedencia	Jóvenes que Reingresan	%	Municipio de procedencia	Jóvenes que Reingresan	%
Santa Ana	17	22.7	Santa Ana	11	14.7
San Salvador	15	20.0	Colón	4	5.3
La Paz	9	12.0	San Miguel	4	5.3
Ahuachapán	8	10.7	Zacatecoluca	4	5.3
La Libertad	7	9.3	Chalchuapa	3	4.0
Morazán	4	5.3	San Marcos	3	4.0
San Miguel	4	5.3	San Salvador	3	4.0
Sonsonate	4	5.3	Apopa	2	2.7
Cabañas	3	4.0	Atiquizaya	2	2.7
La Unión	2	2.7	El Refugio	2	2.7
Cuscatlán	1	1.3	Ilobasco	2	2.7
San Vicente	1	1.3	Otros Municipios (29)	35	46.7
<b>Total</b>	<b>75</b>	<b>100.0</b>	<b>Total</b>	<b>75</b>	<b>100.0</b>

*Cinco principales departamentos y municipios de procedencia del ingreso y reingreso. Enero a marzo 2014.*

5 principales departamentos de procedencia	Ingresos y Reingresos	%	5 principales municipios de procedencia	Ingresos y Reingresos	%
San Salvador	73	24.5	Santa Ana	33	11.1
Santa Ana	50	16.8	San Salvador	24	8.1
La Paz	32	10.7	San Miguel	20	6.7
La Libertad	28	9.4	Colón	15	5.0
San Miguel	28	9.4	Zacatecoluca	10	3.4
<b>Total</b>	<b>211</b>	<b>70.8</b>	<b>Total</b>	<b>102</b>	<b>34.2</b>

*Número y porcentaje de casos por delitos cometido según clasificación del código penal. Enero a marzo 2014.*

Delitos cometidos	Delitos contra el Patrimonio Privado	Delitos contra la Libertad Individual	Delitos contra la Libertad Sexual	Delitos contra la Vida	Delitos relativos a la Paz Pública	Delitos relativos a Salud Pública	Otros delitos	Total	%
Extorsión	84	0	0	0	0	0	0	84	28.2
Homicidios	0	0	0	47	0	0	0	47	15.8
Comercio, posesión, tráfico y tenencia de drogas	0	0	0	0	0	45	0	45	15.1
Robos	31	0	0	0	0	0	0	31	10.4
Tenencia, portación o conducción de armas de guerra	0	0	0	0	24	0	0	24	8.1
Tenencia, portación o conducción ilegal de armas de fuego	0	0	0	0	18	0	0	18	6.0
Violación y agresiones sexuales	0	0	15	0	0	0	0	15	5.0
Secuestro y privación de libertad	0	11	0	0	0	0	0	11	3.7
Falsificación, tenencia o alteración de moneda	0	0	0	0	0	0	4	4	1.3
Amenazas	0	0	0	0	0	0	4	4	1.3
Hurtos	3	0	0	0	0	0	0	3	1.0
Fabricación, portación, tenencia de explosivos artesanales	0	0	0	0	3	0	0	3	1.0
Asociación ilícita y pertenencia a maras	0	0	0	0	3	0	0	3	1.0
Fabricación, portación o conducción ilegal de arma de fuego artesanal	0	0	0	0	2	0	0	2	0.7
Resistencia, encubrimiento y evasión	0	0	0	0	0	0	1	1	0.3
Lesiones	0	0	0	1	0	0	0	1	0.3
Incumplimiento de medida (no es delito)	0	0	0	0	0	0	1	1	0.3
Contrabando	0	0	0	0	0	0	1	1	0.3
<b>Total</b>	<b>118</b>	<b>11</b>	<b>15</b>	<b>48</b>	<b>50</b>	<b>45</b>	<b>11</b>	<b>298</b>	<b>100.0</b>

*Número y porcentaje de jóvenes por delito principal de ingreso. Enero a marzo 2014.*

Delitos cometidos	Jóvenes que Ingresan				
	Enero	Febrero	Marzo	Total	%
Extorsión	20	27	13	60	26.9
Comercio, posesión, tráfico y tenencia de drogas	4	13	20	37	16.6
Homicidios	9	10	11	30	13.5
Robos	7	10	10	27	12.1
Tenencia, portación o conducción de armas de guerra	5	10	4	19	8.5
Tenencia, portación o conducción ilegal de armas de fuego	3	5	5	13	5.8
Violación y agresiones sexuales	3	3	5	11	4.9
Secuestro y Privación de libertad	4	2	4	10	4.5
Falsificación, tenencia o alteración de moneda	2	0	1	3	1.3
Fabricación, Portación, Tenencia de Explosivos Artesanales	1	1	1	3	1.3
Amenazas	1	0	2	3	1.3
Hurtos	2	0	0	2	0.9
Fabricación, portación o conducción ilegal de arma de fuego artesanal	0	1	1	2	0.9
Asociación ilícita y pertenencia a maras	1	0	1	2	0.9
Contrabando	1	0	0	1	0.4
<b>Totales</b>	<b>63</b>	<b>82</b>	<b>78</b>	<b>223</b>	<b>100.0</b>

*Número y porcentaje de jóvenes por delito principal de reingreso. Enero a marzo 2014.*

Delitos cometidos	Jóvenes que Reingresan				
	Enero	Febrero	Marzo	Total	%
Extorsión	5	7	12	24	32.0
Homicidios	6	6	5	17	22.7
Comercio, posesión, tráfico y tenencia de drogas	2	4	2	8	10.7
Tenencia, portación o conducción ilegal de armas de fuego	0	3	2	5	6.7
Tenencia, portación o conducción de armas de guerra	0	4	1	5	6.7
Violación y agresiones sexuales	0	4	0	4	5.3
Robos	1	1	2	4	5.3
Secuestro y Privación de libertad	1	0	0	1	1.3
Resistencia, encubrimiento y evasión	1	0	0	1	1.3
Lesiones	0	0	1	1	1.3
Incumplimiento de medida	0	0	1	1	1.3
Hurtos	0	0	1	1	1.3
Falsificación, tenencia o alteración de moneda	0	0	1	1	1.3
Asociación ilícita y pertenencia a maras	0	1	0	1	1.3
Amenazas	1	0	0	1	1.3
<b>Totales</b>	<b>17</b>	<b>30</b>	<b>28</b>	<b>75</b>	<b>100.0</b>

### 3. Población atendida en Centros de Internamiento. Enero a marzo 2014

Los 4 Centros de Inserción Social administrados por el ISNA están ubicados en los municipios de Tonacatepeque, Ilobasco, Ilopango y Ahuachapán, de acuerdo al Art. 125 LPJ, los menores no podrán ser admitidos sin orden previa y escrita de la autoridad competente, además debe existir dentro de los mismos separaciones necesarias respecto a la edad, sexo, en internamiento provisional o definitivo. El ISNA además, administra 9 Resguardos, los cuales han sido creados para el resguardo de los adolescentes privados de libertad en flagrancia (72 horas) en cumplimiento de los artículos 53, 58 y 130 inciso segundo de la Ley Penal Juvenil.

*Población atendida en Centros de Inserción Social por tipo de medida y sexo. Enero a marzo 2014.*

Centro de Inserción Social	Provisional		Definitivo		Total		Total
	Femenino	Masculino	Femenino	Masculino	Femenino	Masculino	
El Espino	0	125	0	110	0	235	235
Ilobasco	0	53	0	118	0	171	171
Tonacatepeque	0	179	0	110	0	289	289
Femenino	34	0	59	0	93	0	93
<b>Total</b>	<b>34</b>	<b>357</b>	<b>59</b>	<b>338</b>	<b>93</b>	<b>695</b>	<b>788</b>

*Población atendida por mes en los Centros de Inserción Social. Enero a marzo 2014.*

Meses del Año	Centro de Inserción Social				
	El Espino	Sendero de Libertad Ilobasco	Tonacatepeque	Femenino	Promedios
<b>Total 4to. Trimestre13</b>	<b>505</b>	<b>510</b>	<b>814</b>	<b>269</b>	<b>525</b>
Enero	197	152	236	85	168
Febrero	193	143	242	83	165
Marzo	191	151	228	75	161
<b>Total 1er. Trimestre14</b>	<b>581</b>	<b>446</b>	<b>706</b>	<b>243</b>	<b>494</b>

*Población atendida y movimientos realizados en Centro de Inserción Social El Espino, Ahuachapán.*

Meses del Año	Centro de Inserción Social El Espino						
	Atenciones mensuales	Movimientos realizados					
		Asistencia Normal	Ingresos	Reingresos	Traslados recibidos	Traslados realizados	Egresos
<b>Total 4to. Trimestre13</b>	<b>505</b>	<b>386</b>	<b>60</b>	<b>8</b>	<b>4</b>	<b>1</b>	<b>46</b>
Enero	197	146	22	3	1	1	24
Febrero	193	140	19	6	1	1	26
Marzo	191	150	17	4	0	0	20
<b>Total 1er. Trimestre14</b>	<b>581</b>	<b>436</b>	<b>58</b>	<b>13</b>	<b>2</b>	<b>2</b>	<b>70</b>

*Población atendida y movimientos realizados en Centro de Inserción Social Sendero Libertad, Ilobasco.*

Centro de Inserción Social Sendero Libertad Ilobasco							
Meses del Año	Atenciones mensuales	Movimientos registrados					
		Asistencia Normal	Ingresos	Reingresos	Traslados recibidos	Traslados realizados	Egresos
<b>Total 4to. Trimestre13</b>	<b>510</b>	<b>410</b>	<b>31</b>	<b>8</b>	<b>0</b>	<b>5</b>	<b>56</b>
Enero	152	127	8	0	1	4	12
Febrero	143	127	8	2	0	1	5
Marzo	151	132	7	3	0	0	9
<b>Total 1er. Trimestre14</b>	<b>446</b>	<b>386</b>	<b>23</b>	<b>5</b>	<b>1</b>	<b>5</b>	<b>26</b>

*Población atendida y movimientos realizados en Centro de Inserción Social Tonacatepeque, San Salvador.*

Centro de Inserción Social Tonacatepeque							
Meses del Año	Atenciones mensuales	Movimientos registrados					
		Asistencia Normal	Ingresos	Reingresos	Traslados recibidos	Traslados realizados	Egresos
<b>Total 4to. Trimestre13</b>	<b>814</b>	<b>647</b>	<b>27</b>	<b>10</b>	<b>3</b>	<b>3</b>	<b>124</b>
Enero	235	183	19	1	5	2	25
Febrero	241	176	23	2	2	3	35
Marzo	224	160	19	2	1	1	41
<b>Total 1er. Trimestre14</b>	<b>700</b>	<b>519</b>	<b>61</b>	<b>5</b>	<b>8</b>	<b>6</b>	<b>101</b>

*Población atendida y movimientos realizados en Centro de Inserción Social Femenino, San Salvador.*

Centro de Inserción Social Femenino							
Meses del Año	Atenciones mensuales	Movimientos registrados					
		Asistencia Normal	Ingresos	Reingresos	Traslados recibidos	Traslados realizados	Egresos
<b>Total 4to. Trimestre13</b>	<b>269</b>	<b>218</b>	<b>18</b>	<b>4</b>	<b>1</b>	<b>0</b>	<b>28</b>
Enero	85	71	5	2	0	0	7
Febrero	83	67	4	1	0	0	11
Marzo	75	63	2	0	0	0	10
<b>Total 1er. Trimestre14</b>	<b>243</b>	<b>201</b>	<b>11</b>	<b>3</b>	<b>0</b>	<b>0</b>	<b>28</b>

## 4. Población que ingresa ó reingresa en los Centros de Internamiento durante el primer trimestre 2014.

*Cinco motivos principales de ingreso más reingreso en Centro de Inserción Social El Espino.  
Enero a marzo 2014.*

<b>CIS EL ESPINO</b>	<b>Total</b>	<b>%</b>
Extorsión	24	34.8
Tenencia, portación o conducción ilegal de armas de fuego	14	20.3
Homicidios	10	14.5
Robos	9	13.0
Secuestro y Privación de libertad	7	10.1
Otros motivos (3)	5	7.2
<b>Total</b>	<b>69</b>	<b>100.0</b>

*Cinco motivos principales de ingreso más reingreso en Centro de Inserción Social de Ilobasco.  
Enero a marzo 2014.*

<b>CIS ILOBASCO</b>	<b>Total</b>	<b>%</b>
Homicidios	9	31.0
Robos	5	17.2
Extorsión	4	13.8
Violación y agresiones sexuales	4	13.8
Falsificación, tenencia o alteración de moneda	3	10.3
Otros motivos (3)	4	13.8
<b>Total</b>	<b>29</b>	<b>100.0</b>

*Cinco motivos principales de ingreso más reingreso en Centro de Inserción Social de Tonacatepeque.  
Enero a marzo 2014.*

<b>CIS TONACATEPEQUE</b>	<b>Total</b>	<b>%</b>
Extorsión	16	24.2
Robos	13	19.7
Homicidios	12	18.2
Tenencia, portación o conducción de armas de guerra	10	15.2
Comercio, posesión, tráfico y tenencia de drogas	7	10.6
Otros motivos (6)	8	12.1
<b>Total</b>	<b>66</b>	<b>100.0</b>

*Cinco motivos principales de ingreso más reingreso en Centro de Inserción Social Femenino.  
Enero a marzo 2014.*

<b>CIS FEMENINO</b>	<b>Total</b>	<b>%</b>
Extorsión	4	30.8
Amenazas	2	15.4
Tenencia, portación o conducción de armas de guerra	2	15.4
Comercio, posesión, tráfico y tenencia de drogas	1	7.7
Fabricación, portación o conducción ilegal de arma de fuego artesanal	1	7.7
Otros motivos (3)	3	23.1
<b>Total</b>	<b>13</b>	<b>100.0</b>

*Población atendida en Centros de Inserción Social por Ente que dicta la medida (y por ente que modifica o sustituye la medida previamente dictada por el Juzgado de Menores). Enero a marzo 2014.*

CIS	Juzgados de Menores	%	Juzgado de Ejecución de Medidas	%	Total
El Espino	223	33.6	12	9.7	235
Ilobasco	117	17.6	54	43.5	171
Tonacatepeque	260	39.2	29	23.4	289
Femenino	64	9.6	29	23.4	93
<b>Total</b>	<b>664</b>	<b>100.0</b>	<b>124</b>	<b>100.0</b>	<b>788</b>

*Ingresos, reingresos y egresos en Centros de Inserción Social. Enero a marzo 2014.*

CIS	Ingresos	Reingresos	Total I+R	Egresos
El Espino	61	5	66	70
Ilobasco	56	13	69	26
Tonacatepeque	24	5	29	101
Femenino	11	2	13	28
<b>Total</b>	<b>152</b>	<b>25</b>	<b>177</b>	<b>225</b>

*Motivos de ingreso y reingreso según Centro de Inserción Social. Enero a marzo 2014.*

DELITO COMETIDO	El Espino	Ilobasco	Tonacatepeque	Femenino	Total	%
Extorsión	24	4	16	4	48	27.1
Homicidios	10	9	12	1	32	18.1
Comercio, posesión, tráfico y tenencia de drogas	3	2	7	1	13	7.3
Robos	9	5	13	1	28	15.8
Tenencia, portación o conducción de armas de guerra	0	0	10	2	12	6.8
Tenencia, portación o conducción ilegal de armas de fuego	14	1	0	0	15	8.5
Violación y agresiones sexuales	0	4	0	0	4	2.3
Secuestro y Privación de libertad	7	1	1	1	10	5.6
Falsificación, tenencia o alteración de moneda	0	3	0	0	3	1.7
Amenazas	0	0	2	2	4	2.3
Hurtos	0	0	2	0	2	1.1
Fabricación, Portación, Tenencia de Explosivos Artesanales	0	0	1	0	1	0.6
Asociación ilícita y pertenencia a maras	1	0	1	0	2	1.1
Fabricación, portación o conducción ilegal de arma de fuego artesanal	0	0	0	1	1	0.6
Resistencia, encubrimiento y evasión	1	0	0	0	1	0.6
Incumplimiento de medida	0	0	1	0	1	0.6
<b>Total</b>	<b>69</b>	<b>29</b>	<b>66</b>	<b>13</b>	<b>177</b>	<b>100</b>



*Población de Centros de Inserción Social que Ingresa y Reingresa según DEPARTAMENTO de procedencia. Enero a marzo 2014.*

5 principales departamentos de procedencia	El Espino	Ilobasco	Tonacatepeque	Femenino	Total	%
San Salvador	21	11	14	3	49	27.7
Santa Ana	9	0	13	4	26	14.7
La Paz	11	1	1	3	16	9.0
San Miguel	1	3	17	2	23	13.0
La Libertad	6	6	4	0	16	9.0
Otros departamentos (9)	21	8	17	1	47	26.6
<b>Total</b>	<b>69</b>	<b>29</b>	<b>66</b>	<b>13</b>	<b>177</b>	<b>100.0</b>

*Población de Centros de Inserción Social que Ingresa y Reingresa según MUNICIPIO de procedencia. Enero a marzo 2014.*

5 principales municipios de procedencia	El Espino	Ilobasco	Tonacatepeque	Femenino	Total	%
Santa Ana	8	0	8	3	19	10.7
San Salvador	9	0	7	2	18	10.2
San Miguel	1	3	11	2	17	9.6
Colon	5	2	2	0	9	5.1
Zacatecoluca	4	1	0	0	5	2.8
Otros municipios (60)	42	23	38	6	109	61.6
<b>Total</b>	<b>69</b>	<b>29</b>	<b>66</b>	<b>13</b>	<b>177</b>	<b>100.0</b>

## 5. Población presente al 31 de marzo 2014, en los Centros de Internamiento.

La población presente se refiere a la población que se mantuvo a lo largo del mes y presenta atenciones en la Unidad al último día de cierre de mes.

*Población presente al 31 de marzo de 2014, en los Centros de Internamiento según sexo.*

Centros de Internamiento	Femenino	Masculino	Total
Centro de Inserción Social El Espino	0	171	171
Centro de Inserción Sendero de Libertad Ilobasco	0	142	142
Centros de Inserción Tonacatepeque	0	186	186
Centros de Inserción Femenino	65	0	65
<b>Total</b>	<b>65</b>	<b>499</b>	<b>564</b>
%	11.5	88.5	100

*Población presente al 31 de marzo de 2014, en los Centros de Internamiento según grupos de edad.*

Centros de Internamiento	12 a <14 años	14 a < 16 años	16 a < 18 años	> 18 años	Total
Centro de Inserción Social El Espino	0	20	84	67	171
Centro de Inserción Sendero de Libertad Ilobasco	3	12	34	93	142
Centros de Inserción Tonacatepeque	0	23	121	42	186
Centros de Inserción Femenino	2	9	22	32	65
<b>Total</b>	<b>5</b>	<b>64</b>	<b>261</b>	<b>234</b>	<b>564</b>
%	<b>0.9</b>	<b>11.3</b>	<b>46.3</b>	<b>41.5</b>	<b>100</b>

*Población presente al 31 de marzo de 2014, en los Centros de Internamiento según delito cometido.*

Delito cometido	Delitos contra el Patrimonio o Privado	Delitos contra la Libertad Individual	Delitos contra la Libertad Sexual	Delitos contra la Vida	Delitos Relativos a la Salud Pública	Delitos Relativos a Paz Pública	Otros delitos	Total	%
Homicidios	0	0	0	197	0	0	0	197	34.9
Extorsión	182	0	0	0	0	0	0	182	32.3
Comercio, posesión, tráfico y tenencia de drogas	0	0	0	0	42	0	0	42	7.4
Robos	39	0	0	0	0	0	0	39	6.9
Violación y agresiones sexuales	0	0	30	0	0	0	0	30	5.3
Tenencia, portación o conducción ilegal de armas de fuego	0	0	0	0	0	22	0	22	3.9
Tenencia, portación o conducción de armas de guerra	0	0	0	0	0	14	0	14	2.5
Secuestro y Privación de libertad	0	10	0	0	0	0	0	10	1.8
Asociación ilícita y pertenencia a maras	0	0	0	0	0	8	0	8	1.4
Hurtos	4	0	0	0	0	0	0	4	0.7
Amenazas	0	0	0	0	0	0	4	4	0.7
Feminicidio	0	0	0	3	0	0	0	3	0.5
Falsificación, tenencia o alteración de moneda	0	0	0	0	0	0	3	3	0.5
Resistencia, encubrimiento y evasión	0	0	0	0	0	0	2	2	0.4
Incumplimiento de medida	0	0	0	0	0	0	2	2	0.4
Fabricación, Portación, Tenencia de Explosivos Artesanales	0	0	0	0	0	1	0	1	0.2
Fabricación, Portación o conducción ilegal de arma de fuego artesanal	0	0	0	0	0	1	0	1	0.2
<b>Total</b>	<b>225</b>	<b>10</b>	<b>30</b>	<b>200</b>	<b>42</b>	<b>46</b>	<b>11</b>	<b>564</b>	<b>100.0</b>

## 6. Población atendida en Medidas Alternativas al Internamiento durante el primer trimestre 2014

La implementación de las Medidas Alternativas al Internamiento, permiten establecer una clara relación entre el delito y la sanción, aplicándose de tal manera el principio de proporcionalidad al proceso penal juvenil, lo cual propicia un mayor significado en el adolescente ya que permite señalar de forma más adecuada las consecuencias de la infracción cometida, y por lo tanto refleja la responsabilidad del adolescente en y hacia la sociedad, donde se conseguirá el fin, como no puede ser de otra forma, que de la integración social.

*Población atendida en Unidades de Medio Abierto por tipo de medida y sexo. Enero a marzo 2014.*

Medidas en Medio Abierto	Provisional		Definitivo		Total		Total
	Femenino	Masculino	Femenino	Masculino	Femenino	Masculino	
Zona Central y Paracentral	0	4	54	446	54	450	504
Zona Occidental	1	22	15	192	16	214	230
Zona Oriental	0	2	2	28	2	30	32
<b>Total</b>	<b>1</b>	<b>28</b>	<b>71</b>	<b>666</b>	<b>72</b>	<b>694</b>	<b>766</b>

\* Atendidos en Medio Abierto 769 y con permiso especial 3

*Población atendida en Unidades de Medio Abierto por ente que dicta la medida. Enero a marzo 2014.*

Medidas en Medio Abierto	Juzgados de Menores	%	Juzgado de Ejecución de Medidas	%	Total
Zona Central y Paracentral	492	67.7	12	30.8	504
Zona Occidental	204	28.1	26	66.7	230
Zona Oriental	31	4.3	1	2.6	32
<b>Total</b>	<b>727</b>	<b>100.0</b>	<b>39</b>	<b>100.0</b>	<b>766</b>

\* Atendidos en Medio Abierto 769 y con permiso especial 3

*Población atendida por mes en Medidas en Medio Abierto. Enero a marzo 2014.*

Meses del Año	Medidas en Medio Abierto Inserción Social			
	Medidas en Medio Abierto Central y Paracentral	Medidas en Medio Abierto Occidente	Medidas en Medio Abierto Oriente	Promedios
<b>Promedio 4to. Trimestre13</b>	1,072	556	106	578
Enero	449	194	22	222
Febrero	437	202	26	222
Marzo	437	214	25	225
<b>Promedio 1er. Trimestre14</b>	<b>1,323</b>	<b>610</b>	<b>73</b>	<b>669</b>

*Población atendida y movimientos realizados en Medidas en Medio Abierto Central.*

Medidas en Medio Abierto Central									
Meses del Año	Atenciones mensuales	Movimientos registrados							
		Asistencia Normal	Ingresos	No Asistencia	Reingresos	Traslados recibidos	Traslados realizados	Seguimiento Pendiente	Egresos
<b>Promedio 4to. Trimestre13</b>	<b>1,072</b>	<b>466</b>	<b>64</b>	<b>29</b>	<b>17</b>	<b>1</b>	<b>0</b>	<b>428</b>	<b>67</b>
Enero	449	280	9	16	6	0	0	115	23
Febrero	437	264	17	5	7	0	0	111	33
Marzo	437	177	21	20	9	1	0	172	37
<b>Promedio 1er. Trimestre14</b>	<b>1,323</b>	<b>721</b>	<b>47</b>	<b>41</b>	<b>22</b>	<b>1</b>	<b>0</b>	<b>398</b>	<b>93</b>

*Población atendida y movimientos realizados en Medidas en Medio Abierto Occidente.*

Medidas en Medio Abierto Occidente									
Meses del Año	Atenciones mensuales	Movimientos registrados							
		Asistencia Normal	Ingresos	No Asistencia	Reingresos	Traslados recibidos	Traslados realizados	Seguimiento Pendiente	Egresos
<b>Promedio 4to. Trimestre13</b>	<b>556</b>	<b>492</b>	<b>22</b>	<b>0</b>	<b>5</b>	<b>0</b>	<b>3</b>	<b>19</b>	<b>15</b>
Enero	194	166	0	0	6	2	2	13	5
Febrero	202	155	7	0	7	1	2	22	8
Marzo	214	154	11	0	11	0	2	27	9
<b>Promedio 1er. Trimestre14</b>	<b>610</b>	<b>475</b>	<b>18</b>	<b>0</b>	<b>24</b>	<b>3</b>	<b>6</b>	<b>62</b>	<b>22</b>

*Población atendida y movimientos realizados en Medidas en Medio Abierto Oriente.*

Medidas en Medio Abierto Oriente									
Meses del Año	Atenciones mensuales	Movimientos registrados							
		Asistencia Normal	Ingresos	No Asistencia	Reingresos	Traslados recibidos	Traslados realizados	Seguimiento Pendiente	Egresos
<b>Promedio 4to. Trimestre13</b>	<b>106</b>	<b>59</b>	<b>0</b>	<b>0</b>	<b>3</b>	<b>0</b>	<b>1</b>	<b>20</b>	<b>23</b>
Enero	22	13	1	0	0	0	0	3	5
Febrero	26	14	4	0	5	0	0	1	2
Marzo	25	21	1	0	0	0	0	2	1
<b>Promedio 1er. Trimestre14</b>	<b>73</b>	<b>48</b>	<b>6</b>	<b>0</b>	<b>5</b>	<b>0</b>	<b>0</b>	<b>6</b>	<b>8</b>

## 7. Población que ingresa o reingresa con Medidas Alternativas al Internamiento durante el primer trimestre 2014

*Ingresos, reingresos y egresos en las unidades de Medio Abierto. Enero a marzo 2014.*

Medidas en Medio Abierto	Ingresos	Reingresos	Total I+R	Egresos
Zona Occidental	18	23	41	22
Zona Central y Paracentral	47	22	69	93
Zona Oriental	6	5	11	8
<b>Total</b>	<b>71</b>	<b>50</b>	<b>121</b>	<b>123</b>

*Cinco motivos principales de ingreso mas reingreso en Unidad de Medio Abierto Central. Enero a marzo 2014*

M.A. CENTRAL	Total	%
Extorsión	25	36.2
Comercio, posesión, tráfico y tenencia de drogas	20	29.0
Tenencia, portación o conducción de armas de guerra	10	14.5
Violación y agresiones sexuales	3	4.3
Fabricación, Portación, Tenencia de Explosivos Artesanales	2	2.9
Otros motivos (7)	9	13.0
<b>Total</b>	<b>69</b>	<b>100.0</b>

*Cinco motivos principales de ingreso mas reingreso en Unidad de Medio Abierto Occidente. Enero a marzo 2014*

M.A. OCCIDENTE	Total	%
Homicidios	13	31.7
Comercio, posesión, tráfico y tenencia de drogas	9	22.0
Extorsión	9	22.0
Violación y agresiones sexuales	5	12.2
Tenencia, portación o conducción ilegal de armas de fuego	2	4.9
Otros motivos (3)	3	7.3
<b>Total</b>	<b>41</b>	<b>100.0</b>

*Cinco motivos principales de ingreso mas reingreso en Unidad de Medio Abierto Oriente. Enero a marzo 2014*

M.A. ORIENTE	Total	%
Comercio, posesión, tráfico y tenencia de drogas	3	27.3
Violación y agresiones sexuales	3	27.3
Extorsión	2	18.2
Robos	1	9.1
Tenencia, portación o conducción de armas de guerra	1	9.1
Otros motivos (1)	1	9.1
<b>Total</b>	<b>11</b>	<b>100.0</b>

*Motivos de ingreso ó reingreso según Unidad de Medio Abierto. Enero a marzo 2014*

<b>DELITO COMETIDO</b>	<b>M.A. Central y Paracentral</b>	<b>M.A. Occidente</b>	<b>M.A. Oriente</b>	<b>Total</b>	<b>%</b>
Extorsión	25	9	2	36	29.8
Homicidios	2	13	0	15	12.4
Comercio, posesión, tráfico y tenencia de drogas	20	9	3	32	26.4
Robos	2	0	1	3	2.5
Tenencia, portación o conducción de armas de guerra	10	1	1	12	9.9
Tenencia, portación o conducción ilegal de armas de fuego	0	2	1	3	2.5
Violación y agresiones sexuales	3	5	3	11	9.1
Secuestro y Privación de libertad	1	0	0	1	0.8
Falsificación, tenencia o alteración de moneda	1	0	0	1	0.8
Amenazas	0	0	0	0	0.0
Hurtos	1	0	0	1	0.8
Fabricación, Portación, Tenencia de Explosivos Artesanales	2	0	0	2	1.7
Asociación ilícita y pertenencia a maras	1	0	0	1	0.8
Fabricación, portación o conducción ilegal de arma de fuego artesanal	0	1	0	1	0.8
Lesiones	0	1	0	1	0.8
Contrabando	1	0	0	1	0.8
<b>Total</b>	<b>69</b>	<b>41</b>	<b>11</b>	<b>121</b>	<b>100.0</b>

*Población en Unidades de Medio Abierto que Ingresa y Reingresa según DEPARTAMENTO de procedencia.*

<b>5 principales departamentos de procedencia</b>	<b>MA Central y Paracentral</b>	<b>MA Occidental</b>	<b>MA Occidental</b>	<b>Total</b>	<b>%</b>
Santa Ana	0	24	0	24	19.8
San Salvador	24	0	0	24	19.8
La Paz	16	0	0	16	13.2
La Libertad	12	0	0	12	9.9
Cuscatlán	11	0	0	11	9.1
Otros departamentos (8)	6	17	11	34	28.1
<b>Total</b>	<b>69</b>	<b>41</b>	<b>11</b>	<b>121</b>	<b>100.0</b>

*Población en Unidades de Medio Abierto que Ingresa y Reingresa según MUNICIPIO de procedencia.*

<b>5 principales municipios de procedencia</b>	<b>M.A. Central y Paracentral</b>	<b>M.A. Occidental</b>	<b>M.A. Occidental</b>	<b>Total</b>	<b>%</b>
Santa Ana	0	14	0	14	11.6
San Salvador	6	0	0	6	5.0
Colon	6	0	0	6	5.0
Zacatecoluca	5	0	0	5	4.1
Chalchuapa	0	5	0	5	4.1
Otros municipios (53)	52	22	11	85	70.2
<b>Total</b>	<b>69</b>	<b>41</b>	<b>11</b>	<b>121</b>	<b>100.0</b>

## 8. Población presente al 31 de marzo 2014, en Medidas Alternativas al Internamiento.

La población presente se refiere a la población que se mantuvo a lo largo del mes y presenta atenciones en la Unidad al último día de cierre de mes.

*Población presente al 31 de marzo de 2014, en Unidades de Medio Abierto Inserción Social, según sexo.*

Unidades de Medio Abierto	FEMENINO	MASCULINO	Total	%
Unidad de Medio Abierto Delegación Central	42	358	400	63.8
Unidad de Medio Abierto Delegación de Occidente	16	187	203	32.4
Unidad de Medio Abierto Delegación de Oriente	1	23	24	3.8
<b>Total</b>	<b>59</b>	<b>568</b>	<b>627</b>	<b>100.0</b>
<b>%</b>	<b>9.4</b>	<b>90.6</b>	<b>100.0</b>	

*Población presente al 31 de marzo de 2014, en Unidades de Medio Abierto, según grupos de edad y sexo.*

Unidades de Medio Abierto	12 a <14 años		14 a < 16 años		16 a < 18 años		> 18 años		Total	%
	Femenino	Masculino	Femenino	Masculino	Femenino	Masculino	Femenino	Masculino		
Medio Abierto Delegación Central	0	1	6	35	16	144	20	178	400	63.8
Medio Abierto Delegación de Occidente	0	1	2	12	5	64	9	110	203	32.4
Medio Abierto Delegación de Oriente	0	3	0	1	1	6	0	13	24	3.8
<b>Total</b>	<b>0</b>	<b>5</b>	<b>8</b>	<b>48</b>	<b>22</b>	<b>214</b>	<b>29</b>	<b>301</b>	<b>627</b>	<b>100.0</b>

*Población presente al 31 de marzo de 2014, en Unidades de Medio Abierto Inserción Social, según delito cometido.*

Delito cometido	Delitos contra el Patrimonio o Privado	Delitos contra la Libertad Individual	Delitos contra la Libertad Sexual	Delitos contra la Vida	Delitos Relativos a la Salud Pública	Delitos Relativos a Paz Pública	Otros delitos	Total	%
Extorsión	231	0	0	0	0	0	0	231	36.8
Comercio, posesión, tráfico y tenencia de drogas	0	0	0	0	130	0	0	130	20.7
Violación y agresiones sexuales	0	0	86	0	0	0	0	86	13.7
Homicidios	0	0	0	62	0	0	0	62	9.9
Tenencia, portación o conducción de armas de guerra	0	0	0	0	0	42	0	42	6.7
Tenencia, portación o conducción ilegal de armas de fuego	0	0	0	0	0	19	0	19	3.0
Robos	15	0	0	0	0	0	0	15	2.4
Asociación ilícita y pertenencia a maras	0	0	0	0	0	15	0	15	2.4
Fabricación, Portación, Tenencia de Explosivos Artesanales	0	0	0	0	0	9	0	9	1.4
Secuestro y Privación de libertad	0	5	0	0	0	0	0	5	0.8
Contrabando	0	0	0	0	0	0	4	4	0.6
Fabricación, Portación o conducción ilegal de arma de fuego artesanal	0	0	0	0	0	3	0	3	0.5
Lesiones	0	0	0	2	0	0	0	2	0.3
Hurtos	2	0	0	0	0	0	0	2	0.3
Falsificación, tenencia o alteración de moneda	0	0	0	0	0	0	1	1	0.2
Amenazas	0	0	0	0	0	0	1	1	0.2
<b>Total</b>	<b>248</b>	<b>5</b>	<b>86</b>	<b>64</b>	<b>130</b>	<b>88</b>	<b>6</b>	<b>627</b>	<b>100.0</b>

\* Casos en Medio Abierto 628 de los cuales uno tiene permiso especial



Población atendida en el área de Inserción Social del ISNA, a nivel nacional, por departamentos de procedencia, Enero a Marzo 2014.

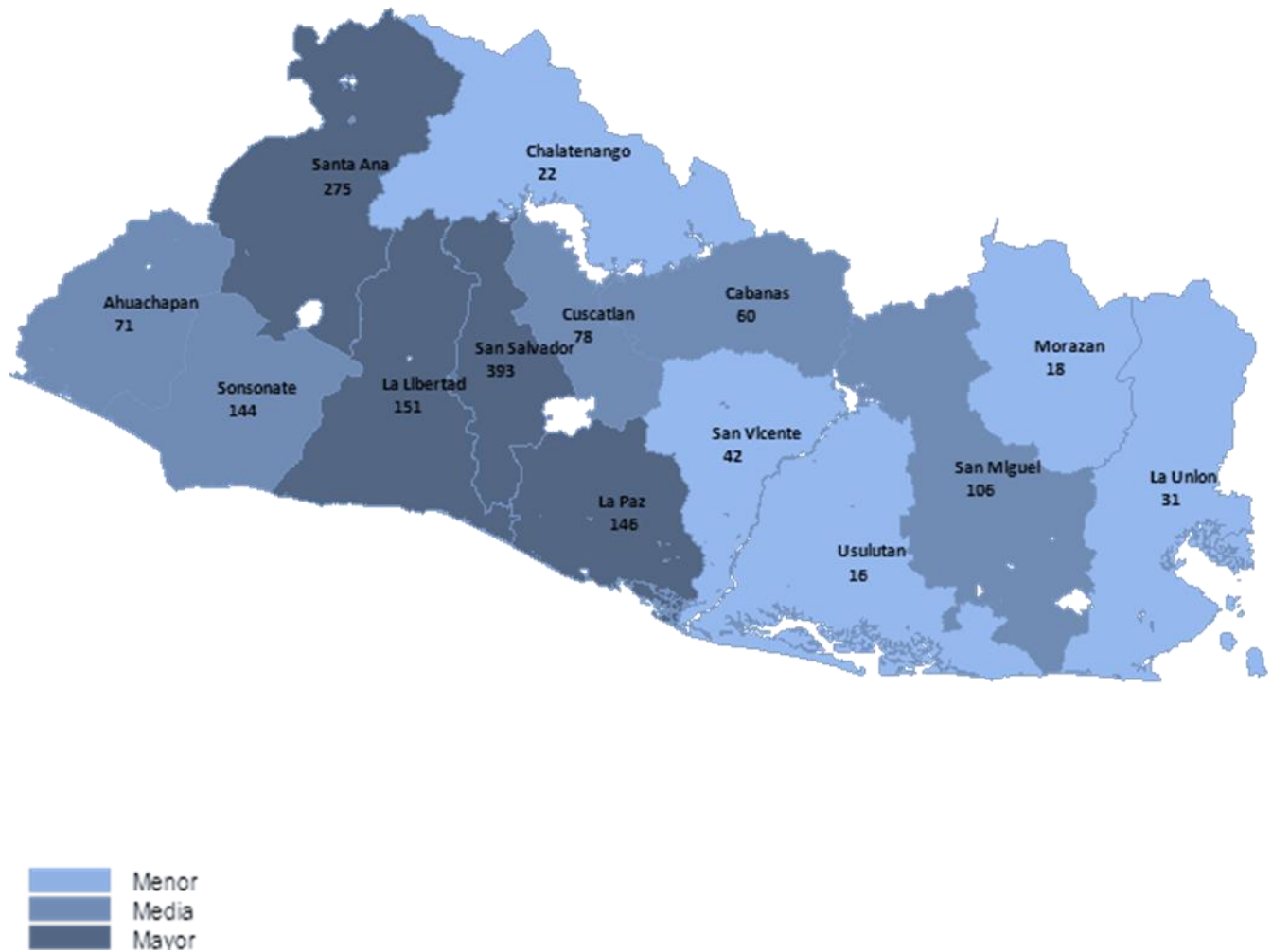

Otros países: 1 (Honduras)

No información: 3

El mapa representa los departamentos con mayor o menor incidencia de casos para los ingresos y reingresos en el período de enero a marzo 2014.

# GLOSARIO

**AMSS:** Área Metropolitana de San Salvador.

**Atención en Medio Abierto:** Refiere a aquellos casos de jóvenes en conflicto con la ley, de ambos sexos que están siendo atendidos/as por el ISNA con medidas de Libertad Asistida.

**Centro de Inserción Social:** Centros especiales en donde se aplica el internamiento de aquellos/as jóvenes en conflicto con la ley ya sea en fase de investigación o con una condena hasta cumplir los 18 años de edad. Existiendo la separación necesaria respecto de la edad, el género, el internamiento provisional o definitivo. El ISNA cuenta con 4 centros de Inserción Social ubicados en las zonas Central-Paracentral y Occidente.

**FGR:** Fiscalía General de la República.

**Ingresos y reingresos:** Los ingresos refieren a la primera atención del niño, niña o adolescente y los reingresos o reincidencias a casos que ya fueron atendidos por ISNA o por una Entidad de atención.

**ISNA:** Instituto Salvadoreño para el Desarrollo Integral de la Niñez y la Adolescencia.

**Juzgado de Menores:** Instancias del Sistema de Justicia de El Salvador con competencia judicial para conocer las infracciones o delitos atribuidas al joven, para procurar conciliaciones y para decretar medidas para la formación integral del adolescente y su inserción social.

**Juzgado de Ejecución de Medida:** Instancia del Sistema de Justicia de El Salvador con competencia judicial para ejercer la vigilancia y control de la ejecución de las medidas impuestas por el Juzgado de Menores a jóvenes en conflicto con la ley ya sea en fase de internamiento o con medidas alternativas, así como también el respeto de sus derechos.

**PNC:** Policía Nacional Civil.

**NNA:** Niñas, niños y adolescentes.

**Asistencia normal:** En un Centro de Inserción Social, supone la presencia del niño, niña o adolescentes del primero al último día del mes, sin haber tenido movimiento físico hacia otra unidad de atención, en virtud de alguna resolución. La atención que recibe el niño, niña o adolescente implica el cuidado diario, protección, alimentación, atención médica, educacional, psicológica, social, ó legal. Siendo el ISNA el que asume la responsabilidad del NNA al ser éste separado de su entorno familiar.

**Atenciones:** Refiere a la cantidad de movimientos que registran los niños, niñas o adolescentes, los cuales pueden ser: ingresos, reingresos, egresos, asistencia normal, no asistencia o traslado.

**Población atendida:** Todo/a niña, niño o adolescente que recibe al menos una atención de parte del ISNA u otra Entidad en un período establecido y en alguna unidad interna o externa, contabilizando al NNA una sola vez.

**Población presente:** Niños, niñas y adolescentes presentes físicamente en el lugar de atención. Estas pueden ser Unidades de Atención Externa o Centros de Restitución de Derechos Gubernamentales o No Gubernamentales.

**Región Central y Paracentral:** Comprende los departamentos de San Salvador, San Vicente, Cabañas, Cuscatlán, La Paz, Chalatenango y La Libertad.

**Región Occidental:** Comprende los departamentos de Santa Ana, Sonsonate, Ahuachapán.

**Región Oriental:** Comprende los departamentos de Usulután, San Miguel, Morazán y La Unión.

**LEPINA:** Ley de Protección Integral de la Niñez y Adolescencia.