



# **INFORME ESTADÍSTICO DE POBLACIÓN ATENDIDA EN PROGRAMAS DE INSERCIÓN SOCIAL ISNA**

**OCTUBRE A DICIEMBRE 2015**



**Comprende todos los adolescentes atendidos en Centros de Inserción Social y en las Unidades de Medio Abierto Inserción Social (Medida alternativa al Internamiento)**

*ISNA/Gerencia de Planificación e Investigación/Sistema de Información para la Infancia*

# INDICE

Introducción.....	3
Programas de Atención .....	4-5
Resumen.....	6
Características sociodemográficas.....	7
Gráficos .....	8-10
Mapa .....	11
<b>Población atendida 4to. Trimestre 2015 en:</b> .....	<b>12-18</b>
Centros para la Inserción Social	
Atención en Medio Abierto Inserción Social	
<b><i>Población que ingresa y reingresa:</i></b> .....	<b>19-28</b>
<i>Centros para la Inserción Social</i>	
<i>Atención en Medio Abierto Inserción Social</i>	
<b>Población Presente al 31 de diciembre 2015</b> .....	<b>29-32</b>
Centros para la Inserción Social	
<i>Atención en Medio Abierto Inserción Social</i>	
Glosario .....	33-34

## INTRODUCCIÓN

El programa de Inserción Social, registra a los y las adolescentes—de 12 a 18 años de edad - a quienes se les ha atribuido o se les ha comprobado su responsabilidad como autores o partícipes en la comisión de una infracción penal, aquellos y aquellas adolescentes bajo detención administrativa (resguardo) y adolescentes con medidas de atención en medio abierto como medida de libertad asistida, servicios a la comunidad e imposición de reglas de conducta.

La Ley Penal Juvenil es la encargada de regular y establecer una serie de garantías procesales para este sector, partiendo de su artículo 1 que establece el objeto de esta Ley, la cual se encarga de determinar: los derechos de los y las adolescentes, los principios rectores para la aplicación de la misma, las medidas que deben aplicarse, así como también los procedimientos que garanticen estos derechos.

El Art. 5 de este cuerpo legal detalla los derechos y garantías de los que goza el o la adolescente antes, durante y después de su juzgamiento, los cuales establecen los fines esenciales de nuestro ordenamiento Constitucional, al igual que su artículo 8 que detalla las medidas a imponer que comprende las llamadas medidas alternativas entre las que se encuentran: la orientación y apoyo sociofamiliar, amonestación, imposición de reglas de conducta y servicios a la comunidad, y como última medida a ser considerada por los Jueces de Menores de forma excepcional: el Internamiento -Art.15 LPJ-. Medidas cuya finalidad socioeducativa resalta la importancia de promover la reinserción de los y las adolescentes en la sociedad.

El Sistema SIPI en la Unidad de Inserción Social registra entre otros de sus datos importantes la actividad principal del ISNA, la cual radica en brindar los servicios necesarios para el pleno desarrollo físico, psicológico y emocional de los y las adolescentes, servicios que son desarrollados a través de la implementación de programas de atención escolar, formación vocacional, psicosocial, salud, alimentación, deporte, talleres lúdicos y formación espiritual.

El presente informe pretende brindar datos estadísticos que reflejan las características sociodemográficas de la población atendida en cada uno de los 4 Centros para la Inserción Social con los que cuenta el ISNA actualmente, los cuales son: Centro de Inserción Social de Tonacatepeque, Centro de Inserción Social de Ilobasco “Sendero de Libertad”, Centro de Inserción Social El Espino y Centro de Inserción Social Femenino, así como también registra los movimientos que se realizan mensualmente de la población interna, que pueden comprender ingresos, reingresos, egresos y traslados, información que es presentada de forma trimestral.

El objetivo primordial es brindar datos estadísticos que reflejen la realidad y condiciones de los y las adolescentes en internamiento o en el Programa de Atención en las Medidas en Medio Abierto, para la pronta y oportuna toma de decisiones a nivel nacional que permita la implementación de mejoras en pro de los Derechos de la Niñez y Adolescencia.

## PROGRAMAS DE ATENCIÓN

A partir del artículo 116 de la LEPINA se desarrollan los diferentes aspectos que las entidades con programas de atención deben cumplir. Para el ISNA dicho mandato se consolida en el artículo 181 del mismo cuerpo legal, y por ello, de conformidad a las resoluciones judiciales y a la naturaleza de la medida impuesta, se interviene a través de:

### **a) Programa en Centros para la Inserción Social:**

La característica principal del programa es que las acciones que desarrollan los componentes de atención a las y los adolescentes se realizan dentro de los Centros de Inserción Social, en los que se les respetan y garantizan los derechos que no hayan sido restringidos con la medida de internamiento provisional o definitiva establecida por la jurisdicción del Sistema Penal Juvenil. A pesar de la privación de libertad, se reconoce en la familia el rol fundamental que ostenta, además de ser actor clave para el cumplimiento de las finalidades socioeducativas que se realizan en las instalaciones en las que se encuentran las y los adolescentes.

El diseño del programa responde a la necesidad de estructurar, planificar y operativizar las acciones que se realizan en las medidas de internamiento las cuales son asumidas operativamente desde la Subdirección de Inserción Social, a través de los Centros de Inserción Social, en adelante CIS.

Las múltiples acciones que conllevan los componentes de atención que se implementan en los Centros de Inserción Social, son realizadas por el personal técnico, operativo, administrativo y de seguridad de los Centros de Inserción Social y con acompañamiento de los equipos técnicos de los tres Departamentos de la Subdirección de Inserción Social y el apoyo de diversas instituciones y entidades cooperantes públicas, privadas y locales, a nivel nacional.

Se debe destacar que la medida de internamiento no afecta el cumplimiento del resto de derechos, por lo que se articula y coordinan actividades con diferentes instituciones públicas, privadas y locales, por ejemplo, el Ministerio de Educación, Ministerio de Salud, alcaldías, entre otros.<sup>1</sup>

### **b) Programa de atención en Medio Abierto:**

El diseño del programa, responde a la necesidad de estructurar, planificar y operativizar las acciones que se realizan en las medidas socioeducativas en medio abierto, el cual se caracteriza por atender a aquellos adolescentes que incurrir en las conductas contempladas en el Código Penal, pero en la que los Jueces de Menores, en concordancia con la finalidad de inserción social, establecen medidas no privativas de libertad; siendo remitidos por mandato de ley al ISNA.

---

<sup>1</sup> ISNA-UNICEF, “Programa de Atención en la Medida de Internamiento”, 2013, Pág.6.

El ISNA a fin de dar cumplimiento a lo antes señalado, recoge dentro del programa una serie de acciones que buscan facilitar el fortalecimiento de las capacidades académicas, técnicas y vocacionales que permitan al adolescente mayores opciones de construcción de vida, con el acompañamiento de la familia cuyo rol es fundamental en el proceso de inserción social.

Las acciones del programa comprenden: Seguimiento para el acceso a la educación formal y no formal; seguimiento en la atención individualizada en lo psicosocial, familiar; asistencia jurídica, y actividades para el desarrollo de competencias para la vida. Para la implementación de estas acciones se requiere de la ejecución, articulación y coordinación con diversas instituciones públicas y privadas a nivel nacional, las cuales son asumidas desde el ISNA por la Subdirección de Inserción Social, a través de sus tres Coordinaciones ubicadas en la Zona Central y paracentral, Zona Occidental y Zona Oriental.

Las acciones que desarrollan los componentes de atención de este programa, se realizan sin que se aísle al adolescente de su núcleo familiar y social, facilitando el fortalecimiento de las capacidades técnicas y vocacionales que permitan al adolescente mayores opciones de construcción de vida, reconociéndosele a la familia el rol fundamental que realiza en el proceso de inserción, por ello se le incorpora en diversas acciones que forman parte del proceso de ejecución de la medida no privativa de libertad.<sup>2</sup>

---

<sup>2</sup> ISNA-UNICEF, “Programa de Atención en las Medidas en Medio Abierto”, 2013, Pág.6

## RESUMEN

Entre octubre y diciembre de 2015, el Instituto salvadoreño para el desarrollo integral de la niñez y la adolescencia (ISNA) ha atendido en el Área de Inserción Social un total de 1,809 adolescentes de ambos sexos que cometieron delito. El 89.05% pertenece al sexo masculino y al femenino el 10.95%.

Los ingresos para el período han sido un total de 359 adolescentes de ambos sexos, los reingresos o reincidencias suman 159 casos. Las atenciones de ingresos más reingresos sumaron 518 casos. En relación a sus edades, el 56.4% corresponde a adolescentes entre los 16 a menos de 18 años de edad, el 22.8% a adolescentes mayores de 18 años, el 18.9% a adolescentes de 14 a menos de 16 años y el 1.9% del total de casos. Respecto del total de la población atendida acumulada hasta el mes de diciembre, el porcentaje de adolescentes que ya han alcanzado la mayoría de edad equivale al 67.3% de los casos, tendencia que se vino incrementado desde el año 2008. Este dato indica que uno de cada tres adolescentes con medidas de Inserción Social ha alcanzado ya la mayoría de edad.

Los Centros que presentan una mayor cantidad promedio mensual de adolescentes internos han sido en su orden: el *Centro de Inserción Social El Espino* con 208, *Centro de Inserción Social de Tonacatepeque* con 195, el *Centro de Inserción Femenino* con un promedio de 77 casos y el *Centro de Inserción Social de Ilobasco "Sendero de Libertad"* con un promedio de 74.

Al sumar ingresos más reingresos, los cinco principales delitos por los cuales han sido procesados y procesadas los y las adolescentes internos y con seguimiento externo, presentan los siguientes valores porcentuales: *Comercio, posesión, tráfico y tenencia de drogas* con el 27.6%, *Extorsión* con el 19.3%, *Homicidios* con el 12.9%, *Tenencia, portación o conducción ilegal de armas de guerra* con el 10.6% y *Tenencia, portación o conducción ilegal de armas de fuego* con el 9.5%. De las medidas que fueron aplicadas a estos casos, un 39.4% fueron Provisionales, el 60.6% fueron Definitivas. En referencia al Ente que aplicó las medidas tenemos que el 97.7% fueron aplicadas por los Juzgados de Menores y el 2.3% por los Juzgados de Ejecución de Medidas.

La procedencia de los y las adolescentes en su mayoría es del Departamento de San Miguel que entre ingresos y reincidencias alcanza el 19.3% de los casos, le siguen en su orden Usulután con el 12.0%, La Libertad con el 8.9%, Santa Ana con el 8.5% y La Unión con el 8.3%. Por municipio encontramos que la mayoría de adolescentes que cometen delitos provienen de las ciudades más populosas del departamento de San Miguel, Santa Ana, Zacatecoluca, Cochagua y San Salvador. En su orden los cinco primeros municipios de procedencia son: San Miguel con el 13.3%, Santa Ana con el 4.6%, Zacatecoluca con 3.1%, Cochagua y San Salvador con el 2.7%. Del total de ingresos y reingresos reportados en el período, 178 jóvenes proceden de la zona Central/Paracentral, 104 jóvenes de la zona Occidental y 236 jóvenes de la zona oriental.

**CARACTERÍSTICAS SOCIODEMOGRÁFICAS DE LA POBLACIÓN ATENDIDA EN LOS PROGRAMAS DE INSERCIÓN SOCIAL DEL ISNA. OCTUBRE A DICIEMBRE 2015**

<b>Población atendida por sexo</b>	<b>Cierre 2014</b>	<b>1°. Trim. 2014</b>	<b>1° Trim 2015</b>	<b>2do. Trim. 2014</b>	<b>2do. Trim 2015</b>	<b>3er. Trim 2014</b>	<b>3er. Trim 2015</b>	<b>4to. Trim 2014</b>	<b>4to. Trim 2015</b>
Casos activos del período anterior	1,317	1,259	1,287	1,210	1,337	1,248	1,305	1,317	1,291
Ingresos	240	223	280	263	256	291	232	240	359
Reingresos	92	75	139	78	84	96	87	92	159
<b>Total</b>	<b>1,649</b>	<b>1,557</b>	<b>1,706</b>	<b>1,551</b>	<b>1,677</b>	<b>1,635</b>	<b>1,624</b>	<b>1,649</b>	<b>1,809</b>
<b>Población atendida por grupos de edad</b>									
De 12 a menos de 14 años	6	15	9	13	7	20	10	6	17
De 14 a menos de 16 años	180	169	195	173	179	209	169	180	214
De 16 a menos de 18 años	668	663	770	633	724	714	705	668	807
De 18 y más años	795	710	732	732	767	692	740	795	771
<b>Total</b>	<b>1,649</b>	<b>1,557</b>	<b>1,706</b>	<b>1,551</b>	<b>1,677</b>	<b>1,635</b>	<b>1,624</b>	<b>1,649</b>	<b>1,809</b>
<b>Población atendida por modalidad</b>									
Centros de Inserción Social	855	788	853	794	858	815	827	855	835
Medidas Alternativas en Medio Abierto	794	769	853	757	819	820	797	794	974
<b>Total</b>	<b>1,649</b>	<b>1,557</b>	<b>1,706</b>	<b>1,551</b>	<b>1,677</b>	<b>1,635</b>	<b>1,624</b>	<b>1,649</b>	<b>1,809</b>
<b>Población atendida por sexo</b>									
Femenino	172	165	178	162	181	175	184	172	198
Masculino	1,477	1,392	1,528	1,389	1,496	1,460	1,440	1,477	1,611
<b>Total</b>	<b>1,649</b>	<b>1,557</b>	<b>1,706</b>	<b>1,551</b>	<b>1,677</b>	<b>1,635</b>	<b>1,624</b>	<b>1,649</b>	<b>1,809</b>

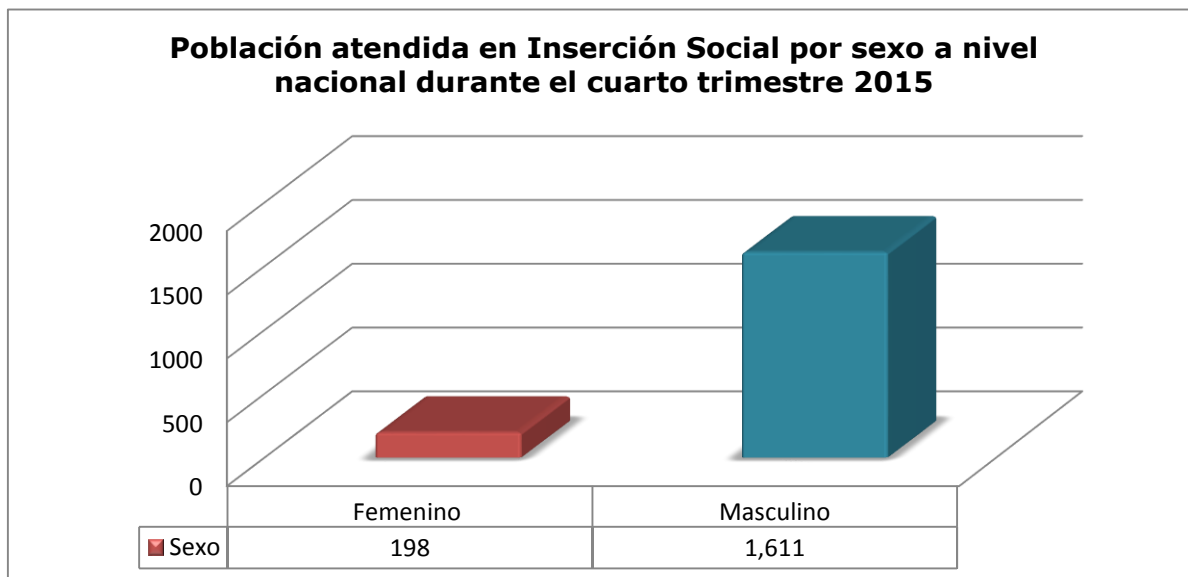

**Población atendida por grupos de edad en Programas para la Inserción Social de octubre a diciembre 2015.**

Grupos de Edad	Población Atendida
De 12 a menos de 14 años	17
De 14 a menos de 16 años	214
De 16 a menos de 18 años	807
De 18 y más años	771
<b>Total</b>	<b>1,809</b>

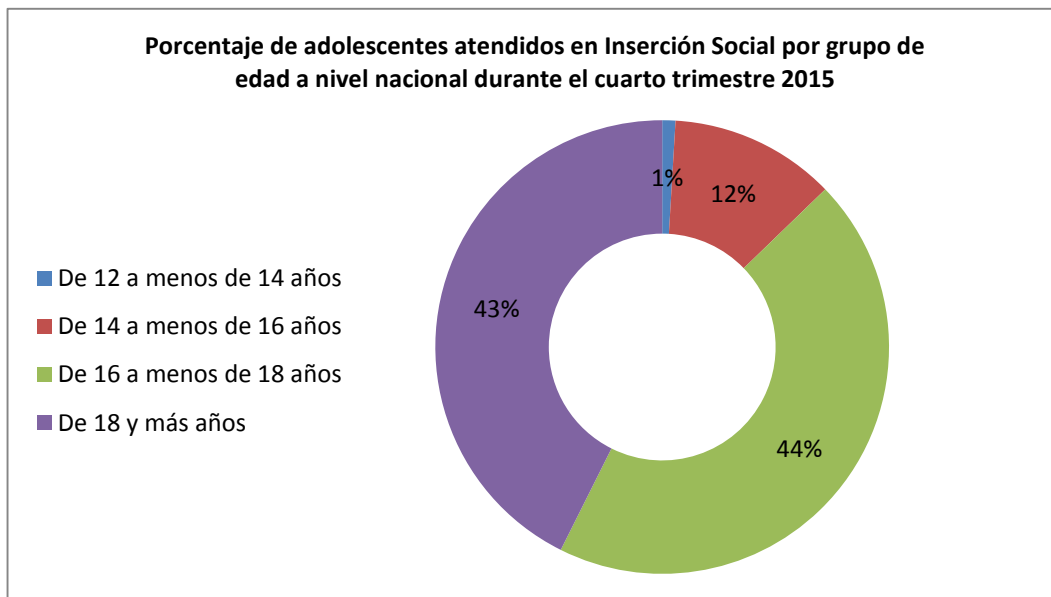

**Cinco principales delitos cometidos por la población atendida en Programas para la Inserción Social de octubre a diciembre 2015.**

Cinco principales delitos	Población atendida
Extorsión	500
Comercio, posesión, tráfico y tenencia de drogas	385
Homicidios	337
Tenencia, portación o conducción de armas de guerra	128
Tenencia, portación o conducción ilegal de armas de fuego	124
Otros Delitos (20)	335
<b>Total</b>	<b>1,809</b>



### 5 Principales delitos cometidos en Inserción Social a nivel nacional durante el cuarto trimestre 2015

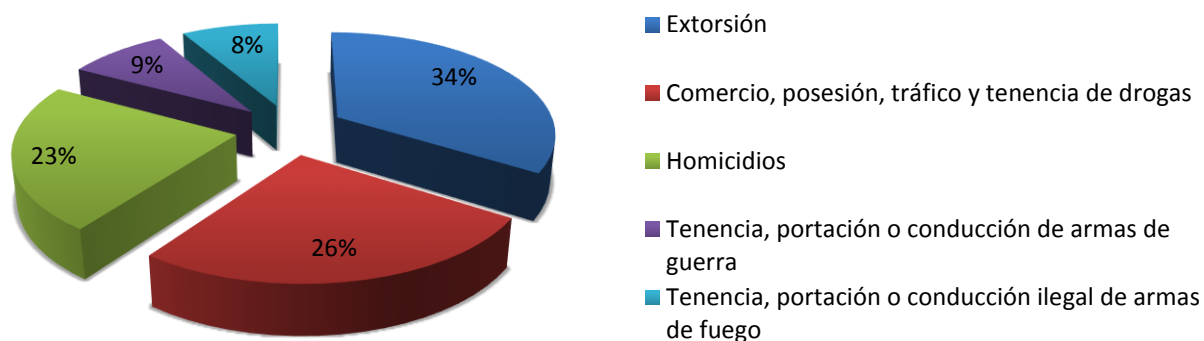

### Cinco principales departamentos de procedencia de la población atendida en Programas para la Inserción Social de octubre a diciembre 2015.

Cinco principales departamentos	Población atendida
Santa Ana	269
San Salvador	245
Sonsonate	195
San Miguel	194
La Paz	157
Otros Departamentos (9)	749
<b>Total</b>	<b>1,809</b>



### 5 Principales departamentos de procedencia en Inserción Social durante el cuarto trimestre 2015

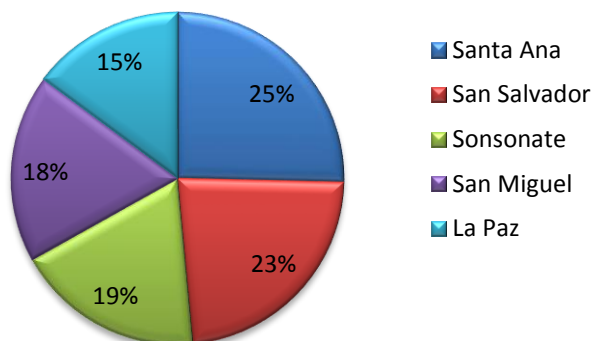

**Cinco principales municipios de procedencia de la población atendida en Programas para la Inserción Social de octubre a diciembre 2015.**

Cinco principales Municipios	Población atendida
Santa Ana	182
San Miguel	135
San Salvador	83
Zacatecoluca	53
Ahuachapán	44
Otros Municipios (197)	1,312
<b>Total</b>	<b>1,809</b>

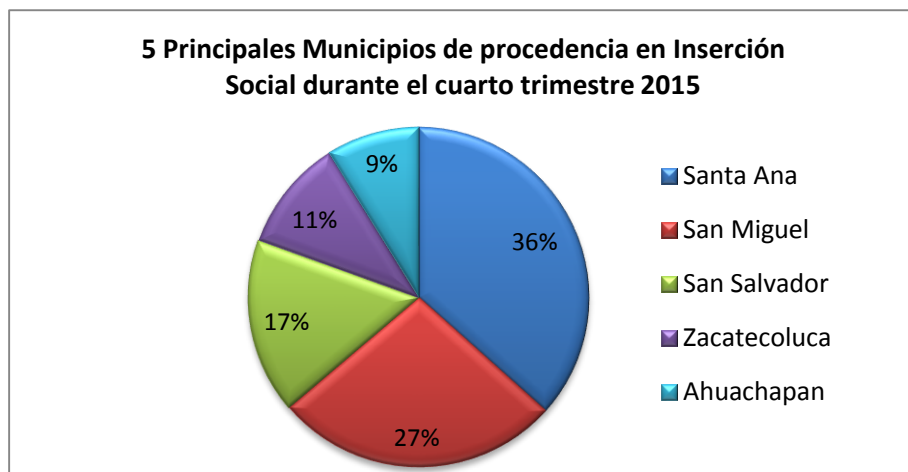

## Población atendida en Programas para la Inserción Social del ISNA, a nivel nacional, por departamentos de procedencia, octubre a diciembre 2015.

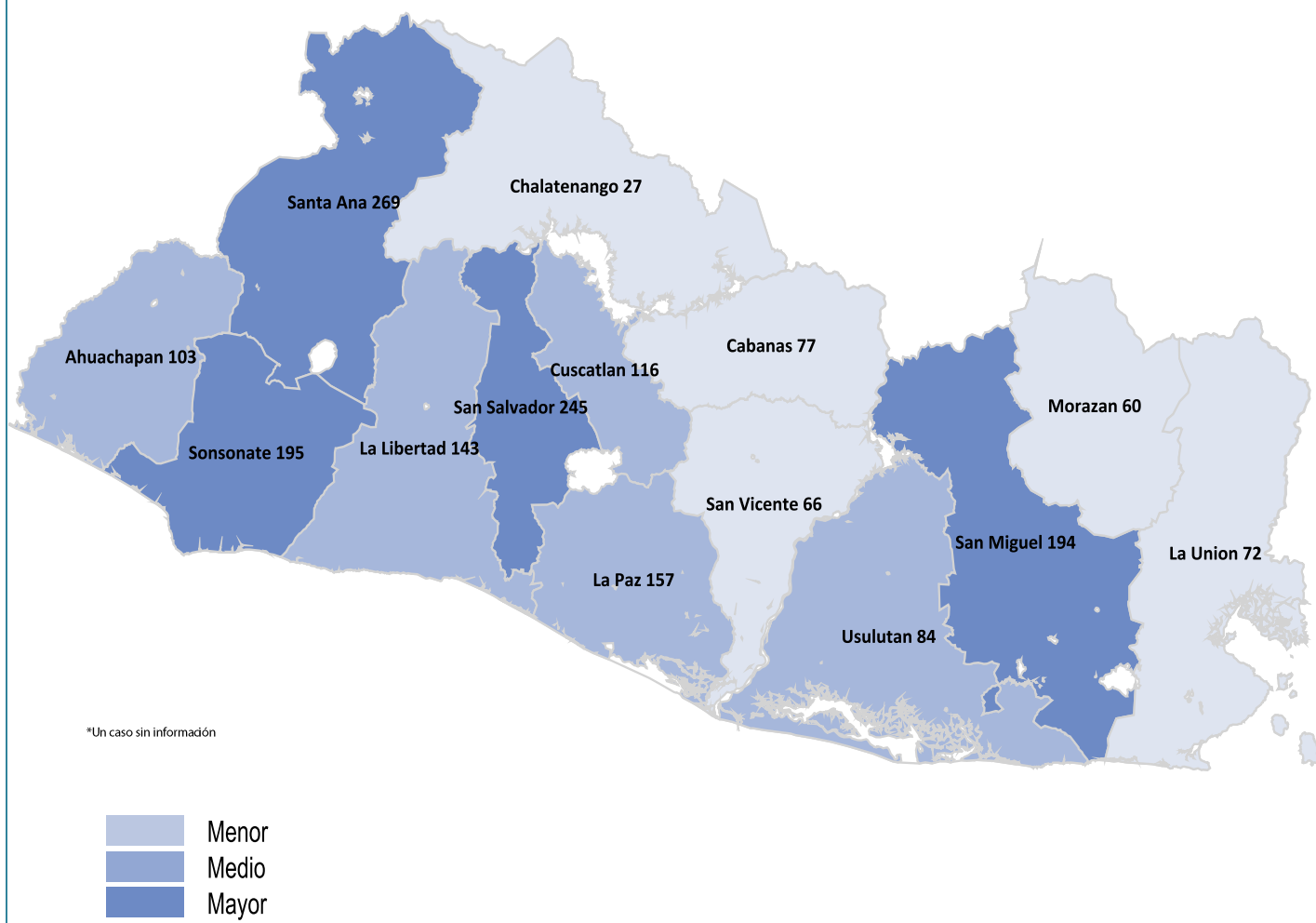

El mapa representa los departamentos con mayor o menor incidencia de casos para los ingresos y reingresos en el período de octubre a diciembre 2015.

## 1. Población atendida en Programas para la Inserción Social. Octubre a diciembre 2015.

La población atendida en los programas de Inserción Social comprende a las y los adolescente en conflicto con la ley que recibe al menos una atención de parte de los programas de Inserción Social del ISNA en un período establecido. Este concepto abarca adolescentes de ambos sexos institucionalizados incluyendo los que se movilizan mediante ingresos, egresos y traslados, además de la población reportada como activa en el Programa de Atención en Medio Abierto de Inserción Social.

Lo anterior tiene su asidero legal en el Art. 181 LEPINA que atribuye a esta Área la ejecución y organización de programas para la justicia penal juvenil, programas que de acuerdo a la medida impuesta pueden ser: atención en medio abierto o bajo una medida de Internamiento en un Centro para la Inserción Social, cuya finalidad primordial es la educativa<sup>3</sup>, lo cual busca el fomento de actitudes positivas al adolescente de tal manera que se reoriente a una conducta dotada de valores como la responsabilidad, el respeto, la tolerancia y la honestidad, entre otros.

La medida de internamiento, la cual es considerada como última opción por los jueces debido al alto grado de afectación que causa al Derecho de Libertad Personal que le corresponde a una persona, en su caso a los y las adolescentes de forma especial, trata que se fortalezcan las actitudes de responsabilidad hacia sí mismo y hacia los demás, permitiendo realizar actividades de provecho, aprendiendo un oficio en los talleres de los centros, así como a darle el tratamiento adecuado al problema, etc.

Los movimientos registrados como ingresos (primera atención) y los reingresos o reincidencias (casos ya atendidos anteriormente), se clasifican partiendo de la remisión de la orden previa y escrita por la autoridad competente, donde se involucran las instituciones responsables tales como la Fiscalía General de la República (FGR), Juzgado de Menores y Juzgado de Ejecución de Medidas al Menor, lo cual determina tanto los ingresos como los reingresos de adolescentes que han sido autores o partícipes de la comisión de un delito, siendo así que se cumplen las medidas dictadas por los Jueces de Menores, mismas que son controladas y vigiladas por los Jueces de Ejecución de Medidas al Menor en el ejercicio de sus funciones<sup>4</sup>.

El recuento de los casos atendidos se suma desde el 1 de enero hasta el 31 de diciembre de cada año, y el recuento de los casos de ingreso y reingreso puede ser de manera mensual, trimestral, semestral, anual o según se requiera para efectos de análisis del por qué y cómo se dan casos por primera vez o de manera recurrente.

<sup>3</sup>Art.9 inc. 2do.Ley Penal Juvenil

<sup>4</sup> Art.125 LPJ y Art. 3 no. 1 Ley de Vigilancia y Control de Ejecución de Medidas al Menor Sometido a la Ley Penal Juvenil.

## **Población atendida en Centros para la Inserción Social de octubre a diciembre 2015**

Los cuatro Centros para la Inserción Social administrados por el ISNA están ubicados en los municipios de Tonacatepeque, Ilobasco, Ilopango y Ahuachapán, de acuerdo al Art. 125 LPJ, los y las adolescentes no podrán ser admitidos sin orden previa y escrita de la autoridad competente, además debe existir dentro de los mismos separaciones necesarias respecto a la edad, sexo, en internamiento provisional o definitivo. El ISNA además, administra 9 Resguardos, los cuales han sido creados para el resguardo de los y las adolescentes privados de libertad en flagrancia (72 horas) en cumplimiento de los artículos 53,58 y 130 inciso segundo de la Ley Penal Juvenil.

### *Población atendida de octubre a diciembre 2015 en Centros para la Inserción Social por grupos de edad y sexo*

<b>Grupos de edad</b>	<b>Femenino</b>	<b>Masculino</b>	<b>Total</b>
De 12 a < 14 años	1	11	12
De 14 a < 16 años	15	104	119
De 16 a < 18 años	37	424	461
18 y más años	47	196	243
<b>Total</b>	<b>100</b>	<b>735</b>	<b>835</b>

### *Población atendida de octubre a diciembre 2015 en Centros para la Inserción Social por tipo de medida y sexo*

<b>Centros de Inserción Social</b>	<b>PROVISIONAL</b>		<b>DEFINITIVA</b>		<b>Total</b>		<b>Total</b>
	<b>Femenino</b>	<b>Masculino</b>	<b>Femenino</b>	<b>Masculino</b>	<b>Femenino</b>	<b>Masculino</b>	
El Espino	0	125	0	189	0	314	314
Ilobasco	0	38	0	72	0	110	110
Tonacatepeque	0	168	0	143	0	311	311
Femenino	33	0	67	0	100	0	100
<b>Total</b>	<b>33</b>	<b>331</b>	<b>67</b>	<b>404</b>	<b>100</b>	<b>735</b>	<b>835</b>

### *Población atendida de octubre a diciembre 2015 en Centros para la Inserción Social por Ente que dicta, sustituye, modifica o revoca la medida*

<b>Centros de Inserción Social</b>	<b>Juzgado de Menores</b>	<b>%</b>	<b>Juzgado de Ejecución de Medidas</b>	<b>%</b>	<b>Total</b>	<b>%</b>
El Espino	304	36.4	10	1.2	314	37.6
Ilobasco	70	8.4	40	4.8	110	13.2
Tonacatepeque	221	26.5	90	10.8	311	37.2
Femenino	54	6.5	46	5.5	100	12.0
<b>Total</b>	<b>649</b>	<b>77.7</b>	<b>186</b>	<b>22.3</b>	<b>835</b>	<b>100.0</b>

*Población atendida de octubre a diciembre 2015 en Centros para la Inserción Social, por Delito cometido.*

<b>Delito Cometido</b>	<b>El Espino</b>	<b>Ilobasco</b>	<b>Tonacatepeque</b>	<b>Femenino</b>	<b>Total</b>	<b>%</b>
Homicidios	93	44	92	18	247	29.6
Extorsión	68	19	89	46	222	26.6
Comercio, posesión, tráfico y tenencia de drogas	29	8	41	18	96	11.5
Tenencia, portación o conducción ilegal de armas de fuego	67	4	4	1	76	9.1
Asociación ilícita y pertenencia a maras	15	3	15	4	37	4.4
Tenencia, portación o conducción de armas de guerra	2	0	31	2	35	4.2
Robos	21	1	10	3	35	4.2
Violación y agresiones sexuales	6	23	2	0	31	3.7
Secuestro y Privación de libertad	7	5	8	2	22	2.6
Feminicidio	1	1	7	2	11	1.3
Lesiones	2	1	2	1	6	0.7
Hurtos	0	0	2	1	3	0.4
Fabricación, Portación, Tenencia de Explosivos Artesanales	2	0	1	0	3	0.4
Trafico de objetos prohibidos en Centros Penales	0	0	1	1	2	0.2
Receptación	0	0	2	0	2	0.2
Incumplimiento de medida	0	0	2	0	2	0.2
Uso y tenencia de documentación falsa	0	0	0	1	1	0.1
Resistencia, encubrimiento y evasión	1	0	0	0	1	0.1
Fabricación, portación o conducción ilegal de arma de fuego artesanal	0	1	0	0	1	0.1
Amenazas	0	0	1	0	1	0.1
Actos de terrorismo	0	0	1	0	1	0.1
<b>Total</b>	<b>314</b>	<b>110</b>	<b>310</b>	<b>100</b>	<b>835</b>	<b>100.0</b>

*Población atendida por mes en Centros para la Inserción Social. Octubre a diciembre 2015*

<b>Atendidos por mes</b>	<b>CIS El Espino</b>	<b>CIS Ilobasco</b>	<b>CIS Tonacatepeque</b>	<b>CIS Femenino</b>	<b>Promedios mensuales</b>
Total atenciones 3er. Trimestre 2015	795	312	759	256	531
Octubre	267	96	259	92	179
Noviembre	257	98	262	94	178
Diciembre	259	88	256	88	173
<b>Total atenciones 4to. Trimestre 2015</b>	<b>783</b>	<b>282</b>	<b>777</b>	<b>274</b>	<b>529</b>

*Movimientos realizados en Centro para la Inserción Social El Espino. Octubre a diciembre 2015*

<b>CIS El Espino</b>	<b>Atenciones mensuales</b>	<b>Asistencia Mensual</b>	<b>Ingresos</b>	<b>Reingresos</b>	<b>Traslados recibidos</b>	<b>Traslados realizados</b>	<b>Egresos</b>
Total atenciones 3er. Trimestre 2015	795	N/A	62	19	1	1	70
Octubre	267	203	19	8	0	0	37
Noviembre	257	210	18	8	0	0	21
Diciembre	259	210	19	5	0	0	25
Total atenciones 4to. Trimestre 2015	783	N/A	56	21	0	0	83

*Movimientos realizados en Centro para la Inserción Social Ilobasco. Octubre a diciembre 2015*

<b>CIS Ilobasco</b>	<b>Atenciones mensuales</b>	<b>Asistencia Mensual</b>	<b>Ingresos</b>	<b>Reingresos</b>	<b>Traslados recibidos</b>	<b>Traslados realizados</b>	<b>Egresos</b>
Total atenciones 3er. Trimestre2015	312	N/A	19	3	1	4	31
Octubre	96	77	6	2	1	0	10
Noviembre	98	75	6	4	0	2	11
Diciembre	88	71	4	2	0	0	11
Total atenciones 4to. Trimestre2015	282	N/A	16	8	1	2	32

*Movimientos realizados en Centro para la Inserción Social de Tonacatepeque. Octubre a diciembre 2015*

<b>CIS Tonacatepeque</b>	<b>Atenciones mensuales</b>	<b>Asistencia Mensual</b>	<b>Ingresos</b>	<b>Reingresos</b>	<b>Traslados recibidos</b>	<b>Traslados realizados</b>	<b>Egresos</b>
Total atenciones 3er. Trimestre2015	759	N/A	71	7	3	0	80
Octubre	259	198	25	6	0	0	30
Noviembre	262	199	28	4	2	0	29
Diciembre	256	187	17	6	0	0	46
Total atenciones 4to. Trimestre2015	777	N/A	70	16	2	0	105

*Movimientos realizados en Centro para la Inserción Social Femenino. Octubre a diciembre 2015*

<b>CIS Femenino</b>	<b>Atenciones mensuales</b>	<b>Asistencia Mensual</b>	<b>Ingresos</b>	<b>Reingresos</b>	<b>Traslados recibidos</b>	<b>Traslados realizados</b>	<b>Egresos</b>
Total atenciones 3er. Trimestre2015	256	N/A	14	4	0	0	17
Octubre	92	79	7	2	0	0	4
Noviembre	94	79	6	1	0	0	8
Diciembre	88	72	2	0	0	0	14
Total atenciones 4to. Trimestre2015	274	N/A	15	3	0	0	26

## **Población atendida en Programa de atención en Medio Abierto Inserción Social, octubre a diciembre 2015**

La atención en Medio Abierto Inserción Social, permite establecer una clara relación entre el delito y la sanción, aplicándose de tal manera el principio de proporcionalidad al proceso penal juvenil, lo cual propicia un mayor significado en la ó el adolescente, ya que permite señalar de forma más adecuada las consecuencias de la infracción cometida, y por lo tanto refleja la responsabilidad del o la adolescente en y hacia la sociedad, cumpliendo su finalidad de integración social.

*Población atendida de octubre a diciembre 2015 en Atención en Medio Abierto Inserción Social por grupos de edad y sexo.*

Grupos Edad	Femenino	Masculino	Total
De 12 a < 14 años	1	4	5
De 14 a < 16 años	13	82	95
De 16 a < 18 años	31	315	346
18 y más años	53	475	528
<b>Total</b>	<b>98</b>	<b>876</b>	<b>974</b>

*Población atendida de octubre a diciembre 2015 en Atención en Medio Abierto Inserción Social por tipo de medida y sexo*

Coordinaciones	Provisional		Definitiva		Total		Total
	Femenino	Masculino	Femenino	Masculino	Femenino	Masculino	
Coordinación de Inserción Social Delegación Central y Paracentral	0	6	51	392	51	398	449
Coordinación de Inserción Social Delegación Occidental	0	10	27	240	27	250	277
Coordinación de Inserción Social Delegación Oriental	4	19	16	209	20	228	248
<b>Total</b>	<b>4</b>	<b>35</b>	<b>94</b>	<b>841</b>	<b>98</b>	<b>876</b>	<b>974</b>

*Población atendida de octubre a diciembre 2015 en Atención en Medio Abierto Inserción Social por Ente que dicta la medida y sexo*

Coordinaciones	Juzgado de Menores				Juzgado de Ejecución de Medidas				Total			
	F	M	Total	%	F	M	Total	%	F	M	Total	%
Coordinación de Inserción Social Delegación Central y Paracentral	50	394	444	45.6	1	4	5	0.5	51	398	449	46.1
Coordinación de Inserción Social Delegación Occidental	27	232	259	26.6	0	18	18	1.8	27	250	277	28.4
Coordinación de Inserción Social Delegación Oriental	19	224	243	24.9	1	4	5	0.5	20	228	248	25.5
<b>Total</b>	<b>96</b>	<b>850</b>	<b>946</b>	<b>97.1</b>	<b>2</b>	<b>26</b>	<b>28</b>	<b>2.9</b>	<b>98</b>	<b>876</b>	<b>974</b>	<b>100.0</b>



*Población atendida de octubre a diciembre 2015 en Atención en Medio Abierto Inserción Social por Delito cometido y sexo*

Delito cometido	Zona Central y Paracentral		Zona Occidental		Zona Oriental		Total
	F	M	F	M	F	M	
Comercio, posesión, tráfico y tenencia de drogas	18	104	6	41	11	109	289
Extorsión	25	115	16	97	3	22	278
Tenencia, portación o conducción de armas de guerra	2	62	0	6	0	23	93
Homicidios	0	36	2	43	1	8	90
Violación y agresiones sexuales	0	28	0	32	0	20	80
Tenencia, portación o conducción ilegal de armas de fuego	1	14	1	8	2	22	48
Asociación ilícita y pertenencia a maras	1	10	0	4	1	8	24
Fabricación, Portación, Tenencia de Explosivos Artesanales	0	9	1	8	0	0	18
Secuestro y Privación de libertad	0	8	1	2	1	5	17
Robos	0	7	0	5	0	3	15
Fabricación, portación o conducción ilegal de arma de fuego artesanal	0	0	0	2	0	2	4
Contrabando	1	1	0	1	0	0	3
Amenazas	2	1	0	0	0	0	3
Siembra y cultivo de droga	0	0	0	0	0	2	2
Resistencia, encubrimiento y evasión	0	2	0	0	0	0	2
Lesiones	0	0	0	1	1	0	2
Falsificación, tenencia o alteración de moneda	1	1	0	0	0	0	2
Uso y tenencia de documentación falsa	0	0	0	0	0	1	1
Trafico de objetos prohibidos en Centros Penales	0	0	0	0	0	1	1
Incendio	0	0	0	0	0	1	1
Hurtos	0	0	0	0	0	1	1
<b>Total</b>	<b>51</b>	<b>398</b>	<b>27</b>	<b>250</b>	<b>20</b>	<b>228</b>	<b>974</b>

*Población atendida en Atención en Medio Abierto Inserción Social. Octubre a diciembre 2015*

Atendidos por mes	Medidas en Medio Abierto Central	Medidas en Medio Abierto Occidente	Medidas en Medio Abierto Oriente	Promedios mensuales
Total atenciones 3er. Trimestre 2015	1,169	795	184	716
Octubre	393	255	180	276
Noviembre	407	258	193	286
Diciembre	387	256	235	293
<b>Total atenciones 4to. Trimestre 2015</b>	<b>1,187</b>	<b>769</b>	<b>608</b>	<b>855</b>

Movimientos realizados en la Coordinación de Medio Abierto Inserción Social Delegación Central y Paracentral. Octubre a diciembre 2015.

Meses del Año	Movimientos registrados								
	Atenciones mensuales	Asistencia Mensual	Ingresos	No Asistencia	Reingresos	Traslados recibidos	Traslados realizados	Seguimiento Pendiente	Egresos
Total atenciones 3er. Trimestre2015	1,169	N/A	40	15	29	2	0	402	89
Octubre	393	193	21	3	14	0	1	136	25
Noviembre	407	174	20	3	21	0	0	151	38
Diciembre	387	197	8	0	9	0	1	158	14
<b>Total atenciones 4to. Trimestre2015</b>	<b>1,187</b>	<b>N/A</b>	<b>49</b>	<b>6</b>	<b>44</b>	<b>0</b>	<b>2</b>	<b>445</b>	<b>77</b>

Movimientos realizados en la Coordinación de Medio Abierto Inserción Social Delegación Occidental. Octubre a diciembre 2015.

Meses del Año	Movimientos registrados								
	Atenciones mensuales	Asistencia Mensual	Ingresos	No Asistencia	Reingresos	Traslados recibidos	Traslados realizados	Seguimiento Pendiente	Egresos
Total atenciones 3er. Trimestre2015	795	N/A	8	0	18	0	0	126	46
Octubre	255	222	2	0	10	0	1	9	11
Noviembre	258	171	5	0	10	0	0	61	11
Diciembre	256	226	1	0	8	0	0	1	20
<b>Total atenciones 4to. Trimestre2015</b>	<b>769</b>	<b>N/A</b>	<b>8</b>	<b>0</b>	<b>28</b>	<b>0</b>	<b>1</b>	<b>71</b>	<b>42</b>

Movimientos realizados en la Coordinación de Medio Abierto Inserción Social Delegación Oriental. Octubre a diciembre 2015.

Meses del Año	Movimientos registrados								
	Atenciones mensuales	Asistencia Mensual	Ingresos	No Asistencia	Reingresos	Traslados recibidos	Traslados realizados	Seguimiento Pendiente	Egresos
Total atenciones 3er. Trimestre2015	184	N/A	18	1	7	0	2	29	4
Octubre	180	35	89	1	26	1	0	14	14
Noviembre	193	89	22	0	5	0	0	76	1
Diciembre	235	101	34	0	8	1	0	78	13
<b>Total atenciones 4to. Trimestre2015</b>	<b>608</b>	<b>N/A</b>	<b>145</b>	<b>1</b>	<b>39</b>	<b>2</b>	<b>0</b>	<b>168</b>	<b>28</b>

## 2. Población que ingresa y reingresa a nivel nacional en el Área de Inserción Social

*Población que ingresa y reingresa en Centros para la Inserción Social por sexo. Octubre a diciembre 2015.*

Grupo de edad	Femenino		Masculino		Total		Total I + R
	Ingresos	Reingresos	Ingresos	Reingresos	Ingresos	Reingresos	
De 12 a < 14 años	0	0	6	1	6	1	7
De 14 a < 16 años	4	0	37	10	41	10	51
De 16 a < 18 años	10	2	97	32	107	34	141
18 y más años	1	1	2	2	3	3	6
<b>Total</b>	<b>15</b>	<b>3</b>	<b>142</b>	<b>45</b>	<b>157</b>	<b>48</b>	<b>205</b>

*Ingresos, reingresos y egresos en Centros para la Inserción Social. Octubre a diciembre 2015.*

Centros de Inserción Social	Ingreso	Reingreso	Total I+R	Egreso
El Espino	56	21	77	105
Ilobasco	16	8	24	83
Tonacatepeque	70	16	86	32
Femenino	15	3	18	26
<b>Total</b>	<b>157</b>	<b>48</b>	<b>205</b>	<b>246</b>

*Población que ingresa y reingresa en Centros para la Inserción Social por mes, según Ente que dicta, sustituye, modifica o revoca la medida. Octubre a diciembre 2015.*

Ente que dicta la medida	Octubre		Noviembre		Diciembre		Total		Total	%
	I	R	I	R	I	R	I	R		
Juzgado de Menores	56	17	56	17	42	12	154	46	200	97.6
Juzgado de Ejecución de Medida	1	1	2	0	0	1	3	2	5	2.4
<b>Total</b>	<b>57</b>	<b>18</b>	<b>58</b>	<b>17</b>	<b>42</b>	<b>13</b>	<b>157</b>	<b>48</b>	<b>205</b>	<b>100.0</b>

*Población que ingresa y reingresa en Centros para la Inserción Social por mes, según tipo de medida. Octubre a diciembre 2015.*

Tipo de medida	Octubre		Noviembre		Diciembre		Total		Total	%
	I	R	I	R	I	R	I	R		
Provisional	52	13	56	14	42	9	150	36	186	90.7
Definitiva	5	5	2	3	0	4	7	12	19	9.3
<b>Total</b>	<b>57</b>	<b>18</b>	<b>58</b>	<b>17</b>	<b>42</b>	<b>13</b>	<b>157</b>	<b>48</b>	<b>205</b>	<b>100.0</b>

*Delito principal de **Ingreso** en Centros para la Inserción Social, según mes. Octubre a diciembre 2015.*

<b>Delito cometido</b>	<b>Octubre</b>	<b>Noviembre</b>	<b>Diciembre</b>	<b>Total</b>	<b>%</b>
Homicidios	17	14	9	40	25.5
Extorsión	7	17	7	31	19.7
Comercio, posesión, tráfico y tenencia de drogas	8	4	9	21	13.4
Tenencia, portación o conducción de armas de guerra	9	2	3	14	8.9
Tenencia, portación o conducción ilegal de armas de fuego	3	6	4	13	8.3
Asociación ilícita y pertenencia a maras	4	5	3	12	7.6
Secuestro y Privación de libertad	4	1	1	6	3.8
Robos	4	1	1	6	3.8
Violación y agresiones sexuales	0	2	2	4	2.5
Feminicidio	0	2	1	3	1.9
Lesiones	0	2	0	2	1.3
Uso y tenencia de documentación falsa	0	1	0	1	0.6
Trafico de objetos prohibidos en Centros Penales	0	1	0	1	0.6
Resistencia, encubrimiento y evasión	0	0	1	1	0.6
Incumplimiento de medida	1	0	0	1	0.6
Actos de terrorismo	0	0	1	1	0.6
<b>Total</b>	<b>57</b>	<b>58</b>	<b>42</b>	<b>157</b>	<b>100.0</b>

*Delito principal de **Reingreso** en Centros para la Inserción Social, según mes. Octubre a diciembre 2015.*

<b>Delito cometido</b>	<b>Octubre</b>	<b>Noviembre</b>	<b>Diciembre</b>	<b>Total</b>	<b>%</b>
Homicidios	5	2	3	10	20.8
Extorsión	2	1	5	8	16.7
Tenencia, portación o conducción ilegal de armas de fuego	2	2	3	7	14.6
Comercio, posesión, tráfico y tenencia de drogas	2	4	0	6	12.5
Asociación ilícita y pertenencia a maras	1	3	1	5	10.4
Tenencia, portación o conducción de armas de guerra	2	1	1	4	8.3
Robos	0	3	0	3	6.3
Violación y agresiones sexuales	1	0	0	1	2.1
Trafico de objetos prohibidos en Centros Penales	1	0	0	1	2.1
Secuestro y Privación de libertad	0	1	0	1	2.1
Fabricación, Portación, Tenencia de Explosivos Artesanales	1	0	0	1	2.1
Amenazas	1	0	0	1	2.1
<b>Total</b>	<b>18</b>	<b>17</b>	<b>13</b>	<b>48</b>	<b>100.0</b>

*Tipo de Delito al ingreso ó reingreso en Centro de Inserción Social El Espino. Octubre a diciembre 2015.*

<b>Delito cometido</b>	<b>Total</b>	<b>Porcentaje</b>
Homicidios	20	26.0
Tenencia, portación o conducción ilegal de armas de fuego	17	22.1
Asociación ilícita y pertenencia a maras	11	14.3
Comercio, posesión, tráfico y tenencia de drogas	8	10.4
Extorsión	8	10.4
Robos	5	6.5
Secuestro y Privación de libertad	4	5.2
Fabricación, Portación, Tenencia de Explosivos Artesanales	1	1.3
Resistencia, encubrimiento y evasión	1	1.3
Tenencia, portación o conducción de armas de guerra	1	1.3
Violación y agresiones sexuales	1	1.3
<b>Total</b>	<b>77</b>	<b>100.0</b>

*Tipo de Delito al ingreso ó reingreso en Centro para la Inserción Social Ilobasco. Octubre a diciembre 2015.*

<b>Delito cometido</b>	<b>Total</b>	<b>Porcentaje</b>
Homicidios	8	33.3
Comercio, posesión, tráfico y tenencia de drogas	4	16.7
Violación y agresiones sexuales	4	16.7
Extorsión	3	12.5
Tenencia, portación o conducción ilegal de armas de fuego	2	8.3
Asociación ilícita y pertenencia a maras	1	4.2
Robos	1	4.2
Secuestro y Privación de libertad	1	4.2
<b>Total</b>	<b>24</b>	<b>100.0</b>

*Delito cometido al ingreso ó reingreso en Centro para la Inserción Social de Tonacatepeque. Octubre a diciembre 2015.*

<b>Delito cometido</b>	<b>Total</b>	<b>Porcentaje</b>
Extorsión	23	26.7
Homicidios	21	24.4
Tenencia, portación o conducción de armas de guerra	17	19.8
Comercio, posesión, tráfico y tenencia de drogas	9	10.5
Asociación ilícita y pertenencia a maras	3	3.5
Feminicidio	3	3.5
Robos	2	2.3
Secuestro y Privación de libertad	2	2.3
Actos de terrorismo	1	1.2
Amenazas	1	1.2
Incumplimiento de medida	1	1.2
Lesiones	1	1.2
Tenencia, portación o conducción ilegal de armas de fuego	1	1.2
Trafico de objetos prohibidos en Centros Penales	1	1.2
<b>Total</b>	<b>86</b>	<b>100.0</b>

*Delito cometido al ingreso ó reingreso en Centro para la Inserción Social Femenino. Octubre a diciembre 2015.*

<b>Delito cometido</b>	<b>Total</b>	<b>Porcentaje</b>
Comercio, posesión, tráfico y tenencia de drogas	6	33.3
Extorsión	5	27.8
Asociación ilícita y pertenencia a maras	2	11.1
Homicidios	1	5.6
Lesiones	1	5.6
Robos	1	5.6
Trafico de objetos prohibidos en Centros Penales	1	5.6
Uso y tenencia de documentación falsa	1	5.6
<b>Total</b>	<b>18</b>	<b>100.0</b>

Adolescentes de Centros para la Inserción Social que ingresan según **Departamento y Municipio** de procedencia de Octubre a diciembre 2015.

<b>Ingresos por Departamento</b>	<b>Población</b>	<b>%</b>	<b>Ingresos por Municipio</b>	<b>Población</b>	<b>%</b>
Sonsonate	24	15.3	Santa Ana	10	6.4
Santa Ana	21	13.4	San Miguel	8	5.1
San Miguel	17	10.8	San Salvador	8	5.1
La Libertad	16	10.2	Ahuachapán	7	4.5
Ahuachapán	14	8.9	San Julián	7	4.5
San Salvador	14	8.9	Chalchuapa	5	3.2
Usulután	13	8.3	La Libertad	5	3.2
La Unión	10	6.4	Tecoluca	5	3.2
La Paz	7	4.5	Armenia	4	2.5
San Vicente	7	4.5	Atiquizaya	4	2.5
Cabañas	5	3.2	Coatepeque	4	2.5
Cuscatlán	5	3.2	La Unión	4	2.5
Morazán	3	1.9	Quezaltepeque	4	2.5
Chalatenango	1	0.6	Otros municipios (57)	82	52.2
<b>Total</b>	<b>157</b>	<b>100.0</b>	<b>Total</b>	<b>157</b>	<b>100.0</b>

Adolescentes de Centros para la Inserción Social que Reingresan según **Departamento y Municipio** de procedencia de Octubre a diciembre 2015.

<b>Reingresos por Departamento</b>	<b>Población</b>	<b>%</b>	<b>Reingresos por Municipio</b>	<b>Población</b>	<b>%</b>
La Libertad	7	14.6	Ilobasco	4	8.3
La Paz	7	14.6	Zacatecoluca	4	8.3
Santa Ana	6	12.5	Chalchuapa	3	6.3
Cabañas	5	10.4	San Miguel	3	6.3
Cuscatlán	4	8.3	San Salvador	3	6.3
San Miguel	4	8.3	Santa Ana	3	6.3
San Salvador	4	8.3	Cojutepeque	2	4.2
La Unión	3	6.3	La Unión	2	4.2
Ahuachapán	2	4.2	San Juan Opico	2	4.2
Chalatenango	2	4.2	Ahuachapán	1	2.1
Usulután	2	4.2	Antiguo Cuscatlán	1	2.1
San Vicente	1	2.1	Atiquizaya	1	2.1
Sonsonate	1	2.1	Otros municipios (19)	19	39.6
<b>Total</b>	<b>48</b>	<b>100.0</b>	<b>Total</b>	<b>48</b>	<b>100.0</b>

Cinco departamentos y municipios principales de **ingresos** en Centros para la Inserción Social de Octubre a diciembre 2015.

<b>Departamentos</b>	<b>Población</b>	<b>%</b>	<b>Municipios</b>	<b>Población</b>	<b>%</b>
Sonsonate	24	15.3	Santa Ana	10	6.4
Santa Ana	21	13.4	San Miguel	8	5.1
San Miguel	17	10.8	San Salvador	8	5.1
La Libertad	16	10.2	Ahuachapán	7	4.5
Ahuachapán	14	8.9	San Julián	7	4.5
Otros Departamentos (9)	65	41.4	Otros municipios (65)	117	74.5
<b>Total</b>	<b>157</b>	<b>100.0</b>	<b>Total</b>	<b>157</b>	<b>100.0</b>

Cinco departamentos y municipios principales de **Reingreso** en Centros para la Inserción Social de Octubre a diciembre 2015.

<b>Reingresos por Departamento</b>	<b>Población</b>	<b>%</b>	<b>Reingresos por Municipio</b>	<b>Población</b>	<b>%</b>
La Libertad	7	14.6	Ilobasco	4	8.3
La Paz	7	14.6	Zacatecoluca	4	8.3
Santa Ana	6	12.5	Chalchuapa	3	6.3
Cabañas	5	10.4	San Miguel	3	6.3
Cuscatlán	4	8.3	San Salvador	3	6.3
Otros Departamentos (8)	19	39.6	Otros municipios (26)	31	64.6
<b>Total</b>	<b>48</b>	<b>100.0</b>	<b>Total</b>	<b>48</b>	<b>100.0</b>

Población que ingresa y reingresa en Atención en Medio Abierto Inserción Social por sexo. Octubre a diciembre 2015.

<b>Grupos de Edad</b>	<b>Femenino</b>		<b>Masculino</b>		<b>Total</b>		<b>Total I+R</b>
	<b>I</b>	<b>R</b>	<b>I</b>	<b>R</b>	<b>I</b>	<b>R</b>	
De 12 a < 14 años	0	1	2	0	2	1	<b>3</b>
De 14 a < 16 años	4	0	32	11	36	11	<b>47</b>
De 16 a < 18 años	9	2	90	50	99	52	<b>151</b>
18 y más años	4	5	61	42	65	47	<b>112</b>
<b>Total</b>	<b>17</b>	<b>8</b>	<b>185</b>	<b>103</b>	<b>202</b>	<b>111</b>	<b>313</b>

Ingresos, reingresos y egresos en atención en Medio Abierto Inserción Social de Octubre a diciembre 2015.

<b>Coordinaciones de Atención en Medio Abierto</b>	<b>Ingresos</b>	<b>Reingresos</b>	<b>Total I+R</b>	<b>Egresos</b>
Coordinación de Inserción Social Delegación Central y Paracentral	49	44	93	77
Coordinación de Inserción Social Delegación Occidental	8	28	36	42
Coordinación de Inserción Social Delegación Oriental	145	39	184	28
<b>Total</b>	<b>202</b>	<b>111</b>	<b>313</b>	<b>147</b>

Población que ingresa y reingresa en Atención en Medio Abierto Inserción Social por mes y tipo de medida. Octubre a diciembre 2015.

Tipo de Medida	Octubre		Noviembre		Diciembre		Total		Total	%
	I	R	I	R	I	R	I	R		
Provisional	2	12	1	2	0	1	3	15	18	5.8
Definitiva	110	38	46	34	43	24	199	96	295	94.2
<b>Total</b>	<b>112</b>	<b>50</b>	<b>47</b>	<b>36</b>	<b>43</b>	<b>25</b>	<b>202</b>	<b>111</b>	<b>313</b>	<b>100.0</b>

Población que ingresa y reingresa en Atención en Medio Abierto Inserción Social por mes y tipo de medida aplicada. Octubre a diciembre 2015.

Tipo de Medida	Octubre		Noviembre		Diciembre		Total		Total	%
	I	R	I	R	I	R	I	R		
Internamiento	0	13	0	6	1	7	1	26	27	8.6
Libertad asistida	103	33	35	25	41	17	179	75	254	81.2
Imposición de reglas de conducta	7	4	11	5	1	1	19	10	29	9.3
Orientación y apoyo sociofamiliar	2	0	1	0	0	0	3	0	3	1.0
Servicio a la comunidad	0	0	0	0	0	0	0	0	0	0.0
Amonestación	0	0	0	0	0	0	0	0	0	0.0
<b>Total</b>	<b>112</b>	<b>50</b>	<b>47</b>	<b>36</b>	<b>43</b>	<b>25</b>	<b>202</b>	<b>111</b>	<b>313</b>	<b>100.0</b>

Delitos cometidos por adolescentes que **ingresan** en Atención en Medio Abierto Inserción Social según mes. Octubre a diciembre 2015.

Delito Cometido	Octubre	Noviembre	Diciembre	Total	%
Comercio, posesión, tráfico y tenencia de drogas	56	19	14	89	44.1
Extorsión	12	12	7	31	15.3
Tenencia, portación o conducción de armas de guerra	6	8	11	25	12.4
Violación y agresiones sexuales	7	4	3	14	6.9
Tenencia, portación o conducción ilegal de armas de fuego	12	0	0	12	5.9
Homicidios	5	2	2	9	4.5
Asociación ilícita y pertenencia a maras	4	1	4	9	4.5
Secuestro y Privación de libertad	2	1	0	3	1.5
Siembra y cultivo de droga	2	0	0	2	1.0
Fabricación, Portación, Tenencia de Explosivos Artesanales	2	0	0	2	1.0
Fabricación, portación o conducción ilegal de arma de fuego artesanal	2	0	0	2	1.0
Robos	0	0	1	1	0.5
Lesiones	1	0	0	1	0.5
Incendio	0	0	1	1	0.5
Falsificación, tenencia o alteración de moneda	1	0	0	1	0.5
<b>Total</b>	<b>112</b>	<b>47</b>	<b>43</b>	<b>202</b>	<b>100.0</b>



Delitos cometidos por adolescentes que **Reingresan** en Atención en Medio Abierto Inserción Social según mes. Octubre a diciembre 2015.

<b>Delito Cometido</b>	<b>Octubre</b>	<b>Noviembre</b>	<b>Diciembre</b>	<b>Total</b>	<b>%</b>
Extorsión	10	15	5	30	27.0
Comercio, posesión, tráfico y tenencia de drogas	13	8	6	27	24.3
Tenencia, portación o conducción ilegal de armas de fuego	12	3	2	17	15.3
Tenencia, portación o conducción de armas de guerra	5	5	2	12	10.8
Homicidios	2	1	5	8	7.2
Secuestro y Privación de libertad	4	2	1	7	6.3
Asociación ilícita y pertenencia a maras	2	2	1	5	4.5
Violación y agresiones sexuales	0	0	2	2	1.8
Robos	2	0	0	2	1.8
Trafico de objetos prohibidos en Centros Penales	0	0	1	1	0.9
<b>Total</b>	<b>50</b>	<b>36</b>	<b>25</b>	<b>111</b>	<b>100.0</b>

Delitos cometidos por adolescentes que ingresan y reingresan en la Coordinación de Atención en Medio Abierto Inserción Social, Delegación Central y Paracentral. Octubre a diciembre 2015.

<b>Delito cometido</b>	<b>Total</b>	<b>%</b>
Extorsión	29	31.2
Comercio, posesión, tráfico y tenencia de drogas	23	24.7
Tenencia, portación o conducción de armas de guerra	15	16.1
Tenencia, portación o conducción ilegal de armas de fuego	7	7.5
Homicidios	6	6.5
Secuestro y Privación de libertad	4	4.3
Asociación ilícita y pertenencia a maras	3	3.2
Violación y agresiones sexuales	3	3.2
Fabricación, Portación, Tenencia de Explosivos Artesanales	1	1.1
Falsificación, tenencia o alteración de moneda	1	1.1
Robos	1	1.1
<b>Total</b>	<b>93</b>	<b>100.0</b>

*Delitos cometidos por adolescentes que ingresan y reingresan en la Coordinación de Atención en Medio Abierto Inserción Social Delegación Occidental. Octubre a diciembre 2015.*

<b>Delito cometido</b>	<b>Total</b>	<b>%</b>
Extorsión	14	38.9
Homicidios	7	19.4
Comercio, posesión, tráfico y tenencia de drogas	4	11.1
Violación y agresiones sexuales	3	8.3
Asociación ilícita y pertenencia a maras	2	5.6
Tenencia, portación o conducción ilegal de armas de fuego	2	5.6
Fabricación, Portación, Tenencia de Explosivos Artesanales	1	2.8
Robos	1	2.8
Secuestro y Privación de libertad	1	2.8
Tenencia, portación o conducción de armas de guerra	1	2.8
<b>Total</b>	<b>36</b>	<b>100.0</b>

*Delitos cometidos por adolescentes que ingresan y reingresan en la Coordinación de Atención en Medio Abierto Inserción Social Delegación Oriental. Octubre a diciembre 2015.*

<b>Delito cometido</b>	<b>Total</b>	<b>%</b>
Comercio, posesión, tráfico y tenencia de drogas	89	48.4
Tenencia, portación o conducción de armas de guerra	21	11.4
Tenencia, portación o conducción ilegal de armas de fuego	20	10.9
Extorsión	18	9.8
Violación y agresiones sexuales	10	5.4
Asociación ilícita y pertenencia a maras	9	4.9
Secuestro y Privación de libertad	5	2.7
Homicidios	4	2.2
Fabricación, portación o conducción ilegal de arma de fuego artesanal	2	1.1
Siembra y cultivo de droga	2	1.1
Incendio	1	0.5
Lesiones	1	0.5
Robos	1	0.5
Trafico de objetos prohibidos en Centros Penales	1	0.5
<b>Total</b>	<b>184</b>	<b>100.0</b>

Adolescentes en Atención en Medio Abierto Inserción Social que ingresan según Departamento y Municipio de procedencia. Octubre a diciembre 2015.

<b>Ingresos por Departamento</b>	<b>Población</b>	<b>%</b>	<b>Ingresos por Municipio</b>	<b>Población</b>	<b>%</b>
San Miguel	58	28.7	San Miguel	44	21.8
Usulután	39	19.3	Conchagua	9	4.5
Morazán	25	12.4	Usulután	9	4.5
La Unión	23	11.4	Jiquilisco	8	4.0
La Libertad	19	9.4	La Libertad	6	3.0
San Salvador	8	4.0	San Francisco Gotera	6	3.0
La Paz	7	3.5	Zacatecoluca	4	2.0
Cuscatlán	6	3.0	California	3	1.5
San Vicente	5	2.5	Ciudad Barrios	3	1.5
Santa Ana	5	2.5	Jocoaitique	3	1.5
Cabañas	4	2.0	Mercedes Umaña	3	1.5
Sonsonate	2	1.0	Nueva San Salvador	3	1.5
Ahuachapán	1	0.5	Otros municipios (74)	101	50.0
<b>Total</b>	<b>202</b>	<b>100.0</b>	<b>Total</b>	<b>202</b>	<b>100.0</b>

Adolescentes en Atención en Medio Abierto Inserción Social que Reingresan según Departamento y Municipio de procedencia. Octubre a diciembre 2015.

<b>Reingresos por Departamento</b>	<b>Población</b>	<b>%</b>	<b>Reingresos por Municipio</b>	<b>Población</b>	<b>%</b>
San Miguel	21	18.9	San Miguel	14	12.6
La Paz	14	12.6	Santa Ana	9	8.1
Santa Ana	12	10.8	Chinameca	4	3.6
Sonsonate	10	9.0	Cojutepeque	4	3.6
San Salvador	8	7.2	Ilobasco	4	3.6
Usulután	8	7.2	San Vicente	4	3.6
La Unión	7	6.3	Zacatecoluca	4	3.6
Ahuachapán	6	5.4	Izalco	3	2.7
Cabañas	6	5.4	San Luis	3	2.7
Cuscatlán	6	5.4	Santa Rosa De Lima	3	2.7
San Vicente	6	5.4	Usulután	3	2.7
La Libertad	4	3.6	Armenia	2	1.8
Morazán	3	2.7	Otros municipios (46)	54	48.6
<b>Total</b>	<b>111</b>	<b>100.0</b>	<b>Totales</b>	<b>111</b>	<b>100.0</b>

Cinco departamentos y municipios principales de ingresos en Atención en Medio Abierto Inserción Social. Octubre a diciembre 2015.

<b>Departamentos</b>	<b>Población</b>	<b>%</b>	<b>Municipios</b>	<b>Población</b>	<b>%</b>
San Miguel	58	19.7	San Miguel	44	21.8
Usulután	39	16.7	Conchagua	9	4.5
Morazán	25	10.6	Usulután	9	4.5
La Unión	23	10.6	Jiquilisco	8	4.0
La Libertad	19	9.1	La Libertad	6	3.0
Otros Departamentos(8)	38	18.8	Otros municipios (81)	126	62.4
<b>Total</b>	<b>202</b>	<b>85.5</b>	<b>Total</b>	<b>202</b>	<b>100.0</b>

Cinco departamentos y Municipios principales de **Reingreso** en Atención en Medio Abierto Inserción Social. Octubre a diciembre 2015.

<b>Departamentos</b>	<b>Población</b>	<b>%</b>	<b>Municipios</b>	<b>Población</b>	<b>%</b>
San Miguel	21	18.9	San Miguel	14	12.6
La Paz	14	12.6	Santa Ana	9	8.1
Santa Ana	12	10.8	Chinameca	4	3.6
Sonsonate	10	9.0	Cojutepeque	4	3.6
San Salvador	8	7.2	Ilobasco	4	3.6
Otros Departamentos (8)	46	41.4	Otros municipios (53)	76	68.5
<b>Total</b>	<b>111</b>	<b>100.0</b>	<b>Total</b>	<b>111</b>	<b>100.0</b>

## 5. Población presente al 31 de diciembre 2015, en Centros para la Inserción Social y Atención en Medio Abierto Inserción Social.

### CENTROS PARA LA INSERCIÓN SOCIAL

Población presente al 31 de diciembre de 2015, en los Centros para la Inserción Social a nivel nacional por sexo.

<b>Centros para la Inserción Social</b>	<b>Femenino</b>	<b>Masculino</b>	<b>Total</b>
El Espino	0	234	234
Ilobasco	0	77	77
Tonacatepeque	0	210	210
Femenino	74	0	74
<b>Total</b>	<b>74</b>	<b>521</b>	<b>595</b>
%	12.4	87.6	100.0

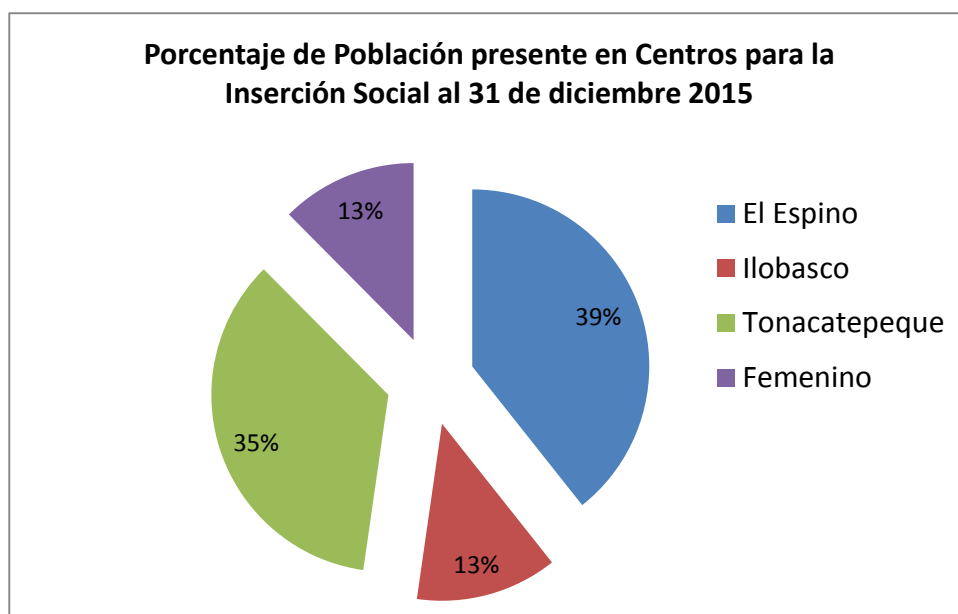

Población presente al 31 de diciembre de 2015, en los Centros para Inserción Social a nivel Nacional, por grupos de edad.

<b>Centros para la Inserción Social</b>	<b>12 a &lt;14 años</b>	<b>14 a &lt; 16 años</b>	<b>16 a &lt; 18 años</b>	<b>18 y más años</b>	<b>Total</b>
El Espino	2	25	120	87	234
Ilobasco	0	9	34	34	77
Tonacatepeque	2	29	136	43	210
Femenino	0	10	24	40	74
<b>Total</b>	<b>4</b>	<b>73</b>	<b>314</b>	<b>204</b>	<b>595</b>
%	0.7	12.3	52.8	34.3	100.0

Población presente al 31 de diciembre de 2015, en los Centros para la Inserción Social a Nivel Nacional, por delito cometido.

Delito cometido	Delitos contra el Patrimonio Privado	Delitos contra la Libertad Individual	Delitos contra la Libertad Sexual	Delitos contra la Vida	Delitos relativos a la Paz Pública	Delitos relativos a Salud Pública	Otros delitos	Total	%
Homicidios	0	0	0	188	0	0	0	188	31.6
Extorsión	162	0	0	0	0	0	0	162	27.2
Comercio, posesión, tráfico y tenencia de drogas	0	0	0	0	0	61	0	61	10.3
Tenencia, portación o conducción ilegal de armas de fuego	0	0	0	0	50	0	0	50	8.4
Violación y agresiones sexuales	0	0	27	0	0	0	0	27	4.5
Tenencia, portación o conducción de armas de guerra	0	0	0	0	26	0	0	26	4.4
Robos	25	0	0	0	0	0	0	25	4.2
Asociación ilícita y pertenencia a maras	0	0	0	0	25	0	0	25	4.2
Secuestro y Privación de libertad	0	9	0	0	0	0	0	9	1.5
Feminicidio	0	0	0	9	0	0	0	9	1.5
Lesiones	0	0	0	3	0	0	0	3	0.5
Fabricación, Portación, Tenencia de Explosivos Artesanales	0	0	0	0	3	0	0	3	0.5
Hurtos	2	0	0	0	0	0	0	2	0.3
Uso y tenencia de documentación falsa	0	0	0	0	0	0	1	1	0.2
Trafico de objetos prohibidos en Centros Penales	0	0	0	0	0	0	1	1	0.2
Resistencia, encubrimiento y evasión	0	0	0	0	0	0	1	1	0.2
Amenazas	0	0	0	0	0	0	1	1	0.2
Actos de terrorismo	0	0	0	0	0	0	1	1	0.2
<b>Total</b>	<b>189</b>	<b>9</b>	<b>27</b>	<b>200</b>	<b>104</b>	<b>61</b>	<b>5</b>	<b>595</b>	<b>100.0</b>

## **Atención en Medio Abierto Inserción Social**

*Población presente al 31 de diciembre de 2015, en las Coordinaciones de Medio Abierto Inserción Social.*

<b>Medidas en Medio Abierto</b>	<b>Femenino</b>	<b>Masculino</b>	<b>Total</b>	<b>%</b>
Coordinación Delegación Central/Paracentral	40	331	371	45
Coordinación Delegación Occidental	21	215	236	28
Coordinación Delegación Oriental	19	203	222	27
<b>Total</b>	<b>80</b>	<b>749</b>	<b>829</b>	<b>100</b>

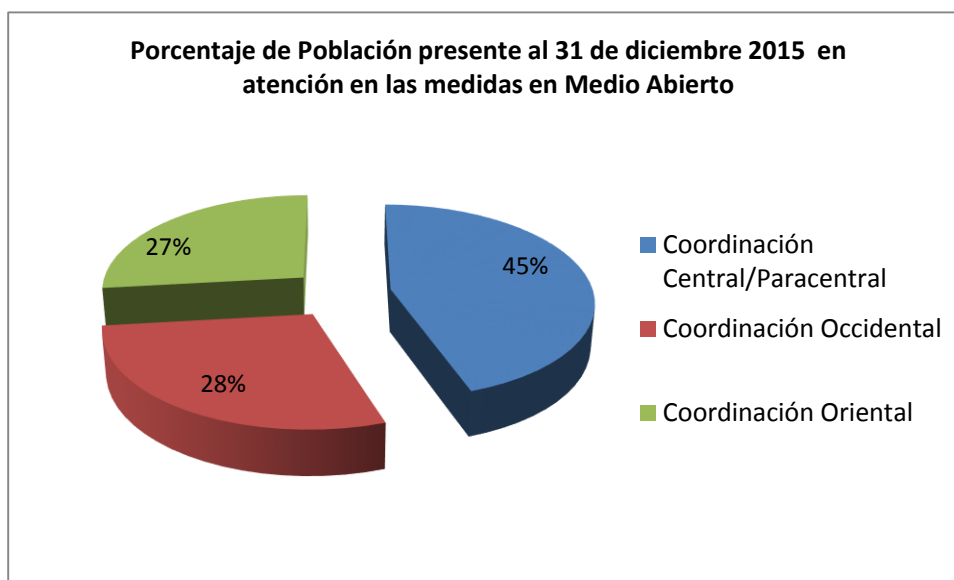

*Población presente al 31 de diciembre de 2015, en Atención en Medio Abierto Inserción Social por grupos de edad y sexo.*

<b>Medias en Medio Abierto</b>	<b>De 12 a &lt;14 años</b>		<b>De 14 a &lt;16 años</b>		<b>De 16 a &lt;18 años</b>		<b>De 18 y más años</b>		<b>Total</b>		<b>Total</b>	<b>%</b>
	<b>F</b>	<b>M</b>	<b>F</b>	<b>M</b>	<b>F</b>	<b>M</b>	<b>F</b>	<b>M</b>	<b>F</b>	<b>M</b>		
Coordinación Central/Paracentral	0	1	4	29	19	97	17	204	40	331	371	44.8
Coordinación Occidental	0	2	1	12	2	54	18	147	21	215	236	28.5
Coordinación Oriental	0	1	5	20	6	101	8	81	19	203	222	26.8
<b>Total</b>	<b>0</b>	<b>4</b>	<b>10</b>	<b>61</b>	<b>27</b>	<b>252</b>	<b>43</b>	<b>432</b>	<b>80</b>	<b>749</b>	<b>829</b>	<b>100.0</b>

*Población presente al 31 de diciembre de 2015, en Atención en Medio Abierto Inserción Social, por delito cometido.*

<b>Delitos cometidos</b>	<b>Delitos contra el Patrimonio Privado</b>	<b>Delitos contra la Libertad Individual</b>	<b>Delitos contra la Libertad Sexual</b>	<b>Delitos contra la Vida</b>	<b>Delitos relativos a la Paz Pública</b>	<b>Delitos relativos a Salud Pública</b>	<b>Otros delitos</b>	<b>Total</b>	<b>%</b>
Comercio, posesión, tráfico y tenencia de drogas	0	0	0	0	0	248	0	248	29.9
Extorsión	237	0	0	0	0	0	0	237	28.6
Tenencia, portación o conducción de armas de guerra	0	0	0	0	81	0	0	81	9.8
Homicidios	0	0	0	73	0	0	0	73	8.8
Violación y agresiones sexuales	0	0	69	0	0	0	0	69	8.3
Tenencia, portación o conducción ilegal de armas de fuego	0	0	0	0	39	0	0	39	4.7
Asociación ilícita y pertenencia a maras	0	0	0	0	21	0	0	21	2.5
Fabricación, Portación, Tenencia de Explosivos Artesanales	0	0	0	0	17	0	0	17	2.1
Secuestro y Privación de libertad	0	15	0	0	0	0	0	15	1.8
Robos	12	0	0	0	0	0	0	12	1.4
Contrabando	0	0	0	0	0	0	3	3	0.4
Siembra y cultivo de droga	0	0	0	0	0	2	0	2	0.2
Resistencia, encubrimiento y evasión	0	0	0	0	0	0	2	2	0.2
Lesiones	0	0	0	2	0	0	0	2	0.2
Fabricación, portación o conducción ilegal de arma de fuego artesanal	0	0	0	0	2	0	0	2	0.2
Amenazas	0	0	0	0	0	0	2	2	0.2
Tráfico de objetos prohibidos en Centros Penales	0	0	0	0	0	0	1	1	0.1
Incendio	1	0	0	0	0	0	0	1	0.1
Hurtos	1	0	0	0	0	0	0	1	0.1
Falsificación, tenencia o alteración de moneda	0	0	0	0	0	0	1	1	0.1
<b>Total</b>	<b>251</b>	<b>15</b>	<b>69</b>	<b>75</b>	<b>160</b>	<b>250</b>	<b>9</b>	<b>829</b>	<b>100.0</b>



# GLOSARIO

**AMSS:** Área Metropolitana de San Salvador.

**Adolescente:** Es toda persona comprendida desde los doce años cumplidos hasta que cumpla los dieciocho años de edad –según Art. 3 inc. 2do. LEPINA-.

**Asistencia Mensual:** En un Centro de Inserción Social, supone la presencia del niño, niña o adolescentes del primero al último día del mes, sin haber tenido movimiento físico hacia otra unidad de atención, en virtud de alguna resolución. La atención que recibe el niño, niña o adolescente implica el cuidado diario, protección, alimentación, atención médica, educacional, psicológica, social, ó legal. Siendo el ISNA el que asume la responsabilidad del niño, niña y adolescente al ser éste separado de su entorno familiar.

**Atención en Medio Abierto:** Refiere a aquellos casos de jóvenes en conflicto con la ley, de ambos sexos que están siendo atendidos/as por el ISNA con medidas de Libertad Asistida.

**Atenciones:** Refiere a la cantidad de movimientos que registran los niños, niñas o adolescentes, los cuales pueden ser: ingresos, reingresos, egresos, asistencia normal, no asistencia o traslado.

**Coordinación Central y Paracentral:** Comprende los departamentos de San Salvador, San Vicente, Cabañas, Cuscatlán, La Paz, Chalatenango y La Libertad.

**Coordinación Occidental:** Comprende los departamentos de Santa Ana, Sonsonate, Ahuachapán.

**Coordinación Oriental:** Comprende los departamentos de Usulután, San Miguel, Morazán y La Unión.

**Centro para la Inserción Social:** Centros especiales en donde se aplica el internamiento de aquellos/as adolescentes en conflicto con la ley ya sea en fase de investigación o con una condena hasta cumplir los 18 años de edad. Existiendo la separación necesaria respecto de la edad, el género, el internamiento provisional o definitivo. El ISNA cuenta con 4 centros de Inserción Social ubicados en las zonas Central-Paracentral y Occidente.

**FGR:** Fiscalía General de la República.

**Ingresos y reingresos:** Los ingresos refieren a la primera atención del niño, niña o adolescente y los reingresos o reincidencias a casos que ya fueron atendidos por ISNA o por una Entidad de atención.

**ISNA:** Instituto Salvadoreño para el Desarrollo Integral de la Niñez y la Adolescencia.

**Juzgado de Menores:** Instancias del Sistema de Justicia de El Salvador con competencia judicial para conocer las infracciones o delitos atribuidas a los y las adolescentes, para procurar conciliaciones y para decretar medidas para la formación integral del adolescente y su inserción social.

**Juzgado de Ejecución de Medida al Menor:** Instancia del Sistema de Justicia de El Salvador con competencia judicial para ejercer la vigilancia y control de la ejecución de las medidas impuestas por el Juzgado de Menores a los y las adolescentes en conflicto con la ley ya sea en fase de internamiento o con medidas alternativas, así como también el respeto de sus derechos.

**LEPINA:** Ley de Protección Integral de la Niñez y Adolescencia.

**PNC:** Policía Nacional Civil.

**Población atendida:** Todo/a niña, niño o adolescente que recibe al menos una atención de parte del ISNA u otra Entidad en un período establecido y en alguna unidad interna o externa, contabilizando al NNA una sola vez.

**Población presente:** Niños, niñas y adolescentes presentes físicamente en el lugar de atención. Estas pueden ser Unidades de Atención Externa o Centros de Restitución de Derechos Gubernamentales o No Gubernamentales.

[[www.isna.gob.sv](http://www.isna.gob.sv)

Dirección:

Avenida Irazú y Final Calle Santa Marta,

Col. Costa Rica No. 2 San Salvador,

El Salvador, Centroamérica

PBX: (503) 2213-4700

]

## Instituto Salvadoreño para el Desarrollo Integral de la Niñez y la Adolescencia

Equipo Responsable de la producción de estadísticas

- Gerencia de Planificación e Investigación  
Alfredo Orellana
- Jefatura del Departamento del Sistema de Información para la Infancia  
Olivia López
- Técnica del Sistema de Información  
Yasmin Esperanza de Ortega



Año 2015