

T
E
R
C
E
R
O

T
R
I
M
E
S
T
R
E

N
O
V
I
E
N
A



GOBIERNO DE
EL SALVADOR
UNÁMONOS PARA CRECER

*Instituto Salvadoreño para el Desarrollo
Integral de la Niñez y la Adolescencia*

Prontuario

ESTADÍSTICO

ISNA

Gerencia de Planificación e Investigación

Departamento de Estadística Institucional

Sistema de Información Para la Infancia (SIPI)

Presentación

Es un instrumento mensual que brinda información oportuna, a través de Estadísticas relacionadas con la niñez y la adolescencia atendida por el ISNA, las cuales se generan a partir del Sistema de Información para la Infancia según el registro de niños, niñas y adolescentes atendidos en el tema de Primera Infancia, Protección de Derechos e Inserción Social.

El contenido Estadístico permite visualizar un comparativo entre la población atendida en un período determinado y la población presente al cierre de mes, facilitando el análisis de diferentes variables en el tema de niñez y adolescencia.

La población atendida corresponde a la totalidad de niños, niñas y adolescentes que han recibido atenciones por parte del ISNA durante el período enero a septiembre 2018, siendo contabilizados una sola vez; la población presente, corresponde a los niños, niñas y adolescentes que se encuentran presentes al 30 de septiembre de 2018, es decir el total de población al cierre mensual.



GUBIERNODE
EL SALVADOR
UNÁMONOS PARA CRECER

PROZONCARRIO
ESTADÍSTICO

*P*rogramas de *P*rotección

Centros de Acogimiento



Medidas Administrativas

La Subdirección de Programas para Protección de Derechos ejerce las competencias establecidas en la Ley de Protección Integral de la Niñez y Adolescencia, LEPINA; en el art. 180 literales d, e y f, que precisan la atención a niñas, niños y adolescentes víctimas de vulneraciones de derechos, el servicio de formación y acreditación para las familias aspirantes al acogimiento familiar y la ejecución de las medidas de protección dictadas por las Juntas de Protección del CONNA y los Juzgados Especializados de Niñez y Adolescencia.

A continuación se presentan los Estadísticos relevantes de niños, niñas y adolescentes atendidos por ISNA, segmentados por género, grupos de edad, zona geográfica de atención, motivos de atención; presentando un comparativo entre la población atendida en el tercer trimestre 2018 y la población presente al 30 de septiembre del corriente año.

Al finalizar el tercer trimestre 2018, la población atendida en Programas para Protección de Derechos fue de 1,707 atendidos en las modalidades de Centros de Acogimiento ISNA, Atención en Medio Familiar, Medidas Administrativas, Acogimiento de Emergencia y Hogares Sustitutos.

Cuadro I: Niños, niñas y adolescentes atendidos y presentes en el Programa para Protección de Derechos ISNA

Género	Población atendida enero a septiembre 2018		Población presente al 30/09/2018	
	Total	%	Total	%
Femenino	965	56.5	443	53.8
Masculino	742	43.5	380	46.2
Total	1,707	100	823	100

Fuente: ISNA/Gerencia de Planificación e Investigación/ Sistema de Información para la Infancia (SIPI)/Estadísticas 2018/ San Salvador, El Salvador.

Cuadro II: Niños, niñas y adolescentes atendidos y presentes en el Programa para Protección de Derechos ISNA por rangos de edad

Rangos de edad	Población atendida enero a septiembre 2018				Población presente al 30/09/2018			
	F	M	Total	%	F	M	Total	%
De 0 < 3 años	61	80	141	8.3	20	21	41	5.0
De 3 < 6 años	93	74	167	9.8	46	45	91	11.1
De 6 < 9 años	90	75	165	9.7	62	36	98	11.9
De 9 < 12 años	112	106	218	12.8	57	46	103	12.5
De 12 < 15 años	220	128	348	20.4	84	72	156	19.0
De 15 < 18 años	334	211	545	31.9	133	104	237	28.8
De 18 y más años	55	68	123	7.2	41	56	97	11.8
Total	965	742	1,707	100	443	380	823	100

Fuente: ISNA/Gerencia de Planificación e Investigación/ Sistema de Información para la Infancia (SIPI)/Estadísticas 2018/ San Salvador, El Salvador.

Cuadro III: Niños, niñas y adolescentes atendidos y presentes en el Programa para Protección de Derechos ISNA, por zona geográfica

Zona geográfica	Población atendida enero a septiembre 2018				Población presente al 30/09/2018			
	F	M	Total	%	F	M	Total	%
Zona Occidental	153	120	273	16.0	66	43	109	13.2
Zona Central y Paracentral	516	413	929	54.4	244	238	482	58.6
Zona Oriental	296	209	505	29.6	133	99	232	28.2
Total	965	742	1,707	100	443	380	823	100

Fuente: ISNA/Gerencia de Planificación e Investigación/ Sistema de Información para la Infancia (SIPI)/Estadísticas 2018/ San Salvador, El Salvador.

Cuadro IV: Niños, niñas y adolescentes atendidos y presentes en el Programa para Protección de Derechos ISNA por motivo de atención

Motivo de atención	Población atendida enero a septiembre 2018				Población presente al 30/09/2018			
	F	M	Total	%	F	M	Total	%
Cuidado personal y protección	215	152	367	21.5	71	65	136	16.5
Abandono	170	184	354	20.7	118	119	237	28.8
Migración Irregular CANAF	85	139	224	13.1	46	72	118	14.3
Maltrato físico	101	69	170	10.0	31	37	68	8.3
Abuso sexual infantil	97	14	111	6.5	49	6	55	6.7
Negligencia o descuido	46	41	87	5.1	32	29	61	7.4
Otras agresiones sexuales	68	8	76	4.5	25	6	31	3.8
Maltrato psicológico	39	22	61	3.6	24	10	34	4.1
Salida ilegal del país	16	26	42	2.5	6	5	11	1.3
Irrespeto y desobediencia a madre, padre, responsable y maestro	30	7	37	2.2	4	0	4	0.5
En situación de calle	16	19	35	2.1	5	5	10	1.2
Ingreso ilegal al país	11	14	25	1.5	1	2	3	0.4
Orfandad	7	9	16	0.9	4	7	11	1.3
Problemas de la familia y el niño	8	2	10	0.6	0	1	1	0.1
Atención hijo/a madre adolescente	3	7	10	0.6	2	3	5	0.6
Negación de los servicios de educación	4	5	9	0.5	2	4	6	0.7
Inducción a la mendicidad	5	4	9	0.5	4	1	5	0.6
Extravío	4	4	8	0.5	2	4	6	0.7
Trata de personas	7	0	7	0.4	4	0	4	0.5
Explotación sexual comercial	7	0	7	0.4	1	0	1	0.1
Explotación Económica	2	5	7	0.4	0	1	1	0.1
Adicción a drogas y alcohol	2	3	5	0.3	1	1	2	0.2
Utilización en actividades ilícitas	3	1	4	0.2	1	0	1	0.1
Trabajo Infantil	2	2	4	0.2	1	1	2	0.2
Por Orden Judicial	4	0	4	0.2	2	0	2	0.2
Negación de los servicios de salud	2	2	4	0.2	2	0	2	0.2
Irrespeto a los derechos de otras personas	3	1	4	0.2	1	1	2	0.2
Estupro	3	0	3	0.2	0	0	0	0.0
Adolescente embarazada	3	0	3	0.2	2	0	2	0.2
Sin identificación legal	1	1	2	0.1	1	0	1	0.1
Peores formas de trabajo infantil	1	0	1	0.1	1	0	1	0.1
Ingreso de juzgado de menores por no presentarse la familia	0	1	1	0.1	0	0	0	0.0
Total	965	742	1,707	100	443	380	823	100

Fuente: ISNA/Gerencia de Planificación e Investigación/ Sistema de Información para la Infancia (SIPI)/Estadísticas 2018/ San Salvador, El Salvador.

a. Centros de Acogimiento

Durante el período de enero a septiembre 2018 la población atendida en Centros de Acogimiento ISNA fue de 617 niños, niñas o adolescentes quienes son atendidos en esta modalidad en cumplimiento a los artículos **Art. 123-LEPINA Acogimiento de Emergencia**: “Es una Medida excepcional y provisional, emitida en situaciones de extrema urgencia o necesidad a favor de una niña, niño o adolescente, que puede consistir en la separación de su entorno familiar y por la cual se confía su cuidado a personas idóneas con las cuales le unen vínculos de parentesco o al Instituto Salvadoreño para el Desarrollo Integral de la Niñez y la Adolescencia, como forma de transición a otra medida administrativa o judicial de protección” y **Art. 129-LEPINA Acogimiento Institucional**: “Constituye una Medida judicial de protección de carácter estrictamente temporal, excepcional y por

el menor tiempo posible. Se aplicará en los casos en que la niña, niño o adolescente, se encuentre privado de su medio familiar y no sea posible implementar algunas de las modalidades del Acogimiento Familiar. Esta medida será cumplida en las Entidades de atención debidamente autorizadas y bajo la supervisión de la Dirección Ejecutiva del CONNA y procuraran ejercer funciones de cuidado alternativo como base familiar”.

La población presente en los Centros de Acogimiento al 30 de septiembre 2018 fue de 296 niñas, niños o adolescentes, dato que corresponde al cierre del mes para estos Centros, una vez realizados los movimientos de egresos o traslados.

Cuadro V: Niños, niñas y adolescentes atendidos y presentes en Centros de Acogimiento ISNA por género

Género	Población atendida enero a septiembre 2018		Población presente al 30/09/2018	
	Total	%	Total	%
Femenino	355	57.5	152	51.4
Masculino	262	42.5	144	48.6
Total	617	100	296	100

Fuente: ISNA/Gerencia de Planificación e Investigación/ Sistema de Información para la Infancia (SIPI)/Estadísticas 2018/ San Salvador, El Salvador.

Cuadro VI: Niños, niñas y adolescentes atendidos y presentes en Centros de Acogimiento ISNA por rangos de edad

Rangos de edad	Población atendida enero a septiembre 2018				Población presente al 30/09/2018			
	Femenino	Masculino	Total	%	Femenino	Masculino	Total	%
De 0 < 3 años	40	49	89	14.4	9	11	20	6.8
De 3 < 6 años	22	13	35	5.7	13	8	21	7.1
De 6 < 9 años	17	18	35	5.7	10	7	17	5.7
De 9 < 12 años	24	38	62	10.0	9	15	24	8.1
De 12 < 15 años	106	37	143	23.2	36	21	57	19.3
De 15 < 18 años	108	54	162	26.3	42	30	72	24.3
De 18 y más años	38	53	91	14.7	33	52	85	28.7
Total	355	262	617	100	152	144	296	100

Fuente: ISNA/Gerencia de Planificación e Investigación/ Sistema de Información para la Infancia (SIPI)/Estadísticas 2018/ San Salvador, El Salvador.

Cuadro VII: Niños, niñas y adolescentes atendidos y presentes en Centros de Acogimiento ISNA por zona geográfica

Zona Geográfica	Población atendida enero a septiembre 2018				Población presente al 30/09/2018			
	Femenino	Masculino	Total	%	Femenino	Masculino	Total	%
Zona Occidental	35	1	36	5.8	22	1	23	7.8
Zona Central/Paracentral	274	238	512	83.0	119	131	250	84.5
Zona Oriental	46	23	69	11.2	11	12	23	7.8
Total	355	262	617	100	152	144	296	100

Fuente: ISNA/Gerencia de Planificación e Investigación/ Sistema de Información para la Infancia (SIPI)/Estadísticas 2018/ San Salvador, El Salvador.

Cuadro VIII: Niños, niñas y adolescentes atendidos y presentes en Centros de Acogimiento ISNA por motivo de atención

Motivo de Atención	Población atendida enero a septiembre 2018				Población presente al 30/09/2018			
	Femenino	Masculino	Total	%	Femenino	Masculino	Total	%
Cuidado personal y protección	124	91	215	34.8	38	40	78	26.4
Abandono	57	90	147	23.8	41	66	107	36.1
Maltrato físico	25	14	39	6.3	7	10	17	5.7
Abuso sexual infantil	29	5	34	5.5	18	1	19	6.4
Negligencia o descuido	21	11	32	5.2	15	9	24	8.1
Irrespeto y desobediencia a madre, padre, responsable y maestro	19	5	24	3.9	2	0	2	0.7
En situación de calle	8	16	24	3.9	4	5	9	3.0
Otras agresiones sexuales	11	2	13	2.1	4	2	6	2.0
Salida ilegal del país	5	7	12	1.9	2	1	3	1.0
Atención hijo/a madre adolescente	3	5	8	1.3	1	1	2	0.7
Problemas de la familia y el niño	7	0	7	1.1	0	0	0	0.0
Orfandad	3	4	7	1.1	2	3	5	1.7
Ingreso ilegal al país	6	1	7	1.1	1	1	2	0.7
Extravío	3	4	7	1.1	2	4	6	2.0
Trata de personas	6	0	6	1.0	4	0	4	1.4
Explotación Económica	2	4	6	1.0	0	1	1	0.3
Explotación sexual comercial	5	0	5	0.8	1	0	1	0.3
Maltrato psicológico	4	0	4	0.6	2	0	2	0.7
Estupro	3	0	3	0.5	0	0	0	0.0
Adolescente embarazada	3	0	3	0.5	2	0	2	0.7
Adicción a drogas y alcohol	2	1	3	0.5	1	0	1	0.3
Utilización en actividades ilícitas	1	1	2	0.3	0	0	0	0.0
Trabajo Infantil	2	0	2	0.3	1	0	1	0.3
Irrespeto a los derechos de otras	2	0	2	0.3	0	0	0	0.0
Inducción a la mendicidad	2	0	2	0.3	2	0	2	0.7
Por Orden Judicial	1	0	1	0.2	1	0	1	0.3
Peores formas de trabajo infantil	1	0	1	0.2	1	0	1	0.3
Ingreso de juzgado de menores por no presentarse la familia	0	1	1	0.2	0	0	0	0.0
Total	355	262	617	100	152	144	296	100

Fuente: ISNA/Gerencia de Planificación e Investigación/ Sistema de Información para la Infancia (SIPI)/Estadísticas 2018/ San Salvador, El Salvador.

b. Acogimiento Familiar

Durante el período de enero a septiembre 2018 la población atendida con Medida de Acogimiento Familiar fue de 325 niñas, niños y adolescentes bajo sus Modalidades de Colocación Familiar y Familia Sustituta, quienes son atendidos en cumplimiento a lo Normado en LEPINA bajo los artículos 125 Colocación Familiar: “Consiste en la ubicación de una niña, niño o adolescente con un pariente dentro del cuarto grado de consanguinidad o segundo de afinidad. Esta modalidad garantiza la permanencia y atención de la niña, niño o adolescente con personas con las cuales le unen vínculos de parentesco” y el Art. 126 Familia Sustituta: “constituye una modalidad de acogimiento familiar y es aquella familia que no siendo la de origen acoge en su seno a una niña, niño o adolescente, asumiendo la responsabilidad de suministrarle protección, afecto, educación y por tanto, obligándose a su cuidado, protección y a prestarle asistencia material y moral. Esta medida deberá ser objeto de revisión cada 6 meses, con el objeto de valorar la Restitución de la niña, niño o adolescente a su familia de origen o para adoptar la medida más adecuada a su situación”.

La población presente con Medida de Acogimiento Familiar al 30 de septiembre 2018 fue de 223 niñas, niños o adolescentes, dato que corresponde al cierre del mes para esta modalidad de atención, una vez realizados los movimientos de egresos o traslados.

Cuadro IX: Niños, niñas y adolescentes atendidos y presentes con Medida de Acogimiento Familiar por género

Género	Población atendida enero a septiembre 2018		Población presente al 30/09/2018	
	Total	%	Total	%
Femenino	189	58.2	128	57.4
Masculino	136	41.8	95	42.6
Total	325	100	223	100

Fuente: ISNA/Gerencia de Planificación e Investigación/ Sistema de Información para la Infancia (SIPI)/Estadísticas 2018/ San Salvador, El Salvador.

Cuadro X: Niños, niñas y adolescentes atendidos por ISNA, con Medida de Acogimiento Familiar por grupos de edad

Rangos de edad	Población atendida enero a septiembre 2018				Población presente al 30/09/2018			
	Femenino	Masculino	Total	%	Femenino	Masculino	Total	%
De 0 < 3 años	11	14	25	7.7	8	6	14	6.3
De 3 < 6 años	37	34	71	21.8	22	28	50	22.4
De 6 < 9 años	34	23	57	17.5	32	15	47	21.1
De 9 < 12 años	35	20	55	16.9	24	12	36	16.1
De 12 < 15 años	27	19	46	14.2	21	13	34	15.2
De 15 < 18 años	42	26	68	20.9	21	21	42	18.8
De 18 y más años	3	0	3	0.9	0	0	0	0.0
Total	189	136	325	100	128	95	223	100

Fuente: ISNA/Gerencia de Planificación e Investigación/ Sistema de Información para la Infancia (SIPI)/Estadísticas 2018/ San Salvador, El Salvador.

Cuadro XI: Niños, niñas y adolescentes atendidos por ISNA con Medida de Acogimiento Familiar por motivo de atención

Motivo de Atención	Población atendida enero a septiembre 2018				Población presente al 30/09/2018			
	Femenino	Masculino	Total	%	Femenino	Masculino	Total	%
Abandono	75	59	134	41.2	57	43	100	44.8
Cuidado personal y protección	36	26	62	19.1	25	18	43	19.3
Negligencia o descuido	14	22	36	11.1	11	14	25	11.2
Maltrato físico	18	10	28	8.6	10	9	19	8.5
Abuso sexual infantil	11	2	13	4.0	8	1	9	4.0
Maltrato psicológico	8	2	10	3.1	5	1	6	2.7
Otras agresiones sexuales	5	2	7	2.2	3	2	5	2.2
Orfandad	3	4	7	2.2	2	4	6	2.7
En situación de calle	5	0	5	1.5	1	0	1	0.4
Por Orden Judicial	4	0	4	1.2	1	0	1	0.4
Salida ilegal del país	2	1	3	0.9	2	1	3	1.3
Explotación Económica	1	2	3	0.9	0	0	0	0.0
Atención hijo/a madre adolescente	1	2	3	0.9	1	2	3	1.3
Inducción a la mendicidad	0	2	2	0.6	0	0	0	0.0
Utilización en actividades ilícitas	1	0	1	0.3	0	0	0	0.0
Trata de personas	1	0	1	0.3	0	0	0	0.0
Trabajo Infantil	0	1	1	0.3	0	0	0	0.0
Problemas de la familia y el niño	1	0	1	0.3	0	0	0	0.0
Negación de los servicios de salud	1	0	1	0.3	1	0	1	0.4
Irrespeto y desobediencia a madre, padre, responsable y maestro	0	1	1	0.3	0	0	0	0.0
Irrespeto a los derechos de otras personas	1	0	1	0.3	1	0	1	0.4
Explotación sexual comercial	1	0	1	0.3	0	0	0	0.0
Total	189	136	325	100	128	95	223	100

Fuente: ISNA/Gerencia de Planificación e Investigación/ Sistema de Información para la Infancia (SIPI)/Estadísticas 2018/ San Salvador, El Salvador.

Cuadro XII: Niños, niñas y adolescentes atendidos por ISNA con Medida de Acogimiento Familiar por zona geográfica

Zona Geográfica	Población atendida enero a septiembre 2018				Población presente al 30/09/2018			
	Femenino	Masculino	Total	%	Femenino	Masculino	Total	%
Zona Occidental	47	22	69	21.2	27	15	42	18.8
Zona Central/Paracentral	127	104	231	71.1	90	75	165	74.0
Zona Oriental	15	10	25	7.7	11	5	16	7.2
Total	189	136	325	100	128	95	223	100

Fuente: ISNA/Gerencia de Planificación e Investigación/ Sistema de Información para la Infancia (SIPI)/Estadísticas 2018/ San Salvador, El Salvador.

c. Medidas Administrativas

Durante el período de enero a septiembre 2018 la población atendida con Medidas Administrativas fue de 503 niñas, niños y adolescentes, quienes son atendidos en cumplimiento al **Artículo 120 de LEPINA Medidas Administrativas de Protección en los siguientes literales:**

- La Inclusión de la niña, niño o adolescentes y su familia, en forma conjunta o separada, en uno o varios programas a que se refiere esta Ley;
- La orden de matrícula o permanencia obligatoria en los centros educativos públicos o privados;
- La orden de tratamiento médico, psicológico o psiquiátrico a la niña, niño o adolescente o a su madre, padre, representante o responsable;
- La separación de la niña, niño o adolescente de la actividad laboral;
- La amonestación al padre, madre o representante o responsable
- La declaración de la madre, padre, representante o responsable asumiendo su responsabilidad en relación con la niña, el niño o adolescente

La población presente con Medidas Administrativas al 30 de septiembre 2018 fue de 247 niñas, niños o adolescentes; dato que corresponde al cierre del mes para esta modalidad de atención, una vez realizados los movimientos de egresos o traslados.

Cuadro XIII: Niños, niñas y adolescentes atendidos por ISNA con Medidas Administrativas por género

Género	Población atendida enero a septiembre 2018		Población presente al 30/09/2018	
	Total	%	Total	%
Femenino	272	54.1	129	52.2
Masculino	231	45.9	118	47.8
Total	503	100	247	100

Fuente: ISNA/Gerencia de Planificación e Investigación/ Sistema de Información para la Infancia (SIPI)/Estadísticas 2018/ San Salvador, El Salvador.

Cuadro XIV: Niños, niñas y adolescentes atendidos por ISNA con Medidas Administrativas por rangos de edad

Rangos de edad	Población atendida enero a septiembre 2018				Población presente al 30/09/2018			
	Femenino	Masculino	Total	%	Femenino	Masculino	Total	%
De 0 < 3 años	7	8	15	3.0	1	4	5	2.0
De 3 < 6 años	20	15	35	7.0	10	8	18	7.3
De 6 < 9 años	28	26	54	10.7	17	13	30	12.1
De 9 < 12 años	32	32	64	12.7	15	16	31	12.6
De 12 < 15 años	44	46	90	17.9	19	30	49	19.8
De 15 < 18 años	129	94	223	44.3	59	43	102	41.3
De 18 y más años	12	10	22	4.4	8	4	12	4.9
Total	272	231	503	100	129	118	247	100

Fuente: ISNA/Gerencia de Planificación e Investigación/ Sistema de Información para la Infancia (SIPI)/Estadísticas 2018/ San Salvador, El Salvador.

Cuadro XV: Niños, niñas y adolescentes atendidos por ISNA con Medidas Administrativas por zona geográfica

Zona Geográfica	Población atendida enero a septiembre 2018				Población presente al 30/09/2018			
	Femenino	Masculino	Total	%	Femenino	Masculino	Total	%
Zona Occidental	13	32	45	8.9	7	20	27	10.9
Zona Central/Paracentral	67	45	112	22.3	23	19	42	17.0
Zona Oriental	192	154	346	68.8	99	79	178	72.1
Total	272	231	503	100	129	118	247	100

Fuente: ISNA/Gerencia de Planificación e Investigación/ Sistema de Información para la Infancia (SIPI)/Estadísticas 2018/ San Salvador, El Salvador.

Cuadro XVI: Niños, niñas y adolescentes atendidos por ISNA con Medidas Administrativas por motivo de atención

Motivo de Atención	Población atendida enero a septiembre 2018				Población presente al 30/09/2018			
	F	M	Total	%	F	M	Total	%
Migración Irregular CANAF	85	139	224	44.5	46	72	118	47.8
Maltrato físico	36	41	77	15.3	13	18	31	12.6
Otras agresiones sexuales	44	3	47	9.3	16	2	18	7.3
Abuso sexual infantil	40	5	45	8.9	19	4	23	9.3
Maltrato psicológico	27	17	44	8.7	17	9	26	10.5
Cuidado personal y protección	19	8	27	5.4	5	1	6	2.4
Negación de los servicios de educación	4	5	9	1.8	2	4	6	2.4
Salida ilegal del país	2	3	5	1.0	2	1	3	1.2
Irrespeto y desobediencia a madre, padre, responsable y maestro	5	0	5	1.0	2	0	2	0.8
Abandono	3	2	5	1.0	3	2	5	2.0
Negligencia o descuido	2	2	4	0.8	2	2	4	1.6
Negación de los servicios de salud	1	2	3	0.6	1	0	1	0.4
En situación de calle	2	0	2	0.4	0	0	0	0.0
Adicción a drogas y alcohol	0	2	2	0.4	0	1	1	0.4
Trabajo Infantil	0	1	1	0.2	0	1	1	0.4
Sin identificación legal	1	0	1	0.2	1	0	1	0.4
Irrespeto a los derechos de otras personas	0	1	1	0.2	0	1	1	0.4
Explotación sexual comercial	1	0	1	0.2	0	0	0	0.0
Total	272	231	503	100	129	118	247	100

Fuente: ISNA/Gerencia de Planificación e Investigación/ Sistema de Información para la Infancia (SIPI)/Estadísticas 2018/ San Salvador, El Salvador.

d. Residencias de Acogimiento de Emergencia en Aldeas SOS El Salvador

Cuadro XVII: Niños, niñas y adolescentes atendidos por ISNA con Medida de Acogimiento de Emergencia por género

Género	Población atendida enero a septiembre 2018		Población presente al 30/09/2018	
	Total	%	Total	%
Femenino	150	60.0	13	72.2
Masculino	100	40.0	5	27.8
Total	250	100	18	100

Fuente: ISNA/Gerencia de Planificación e Investigación/ Sistema de Información para la Infancia (SIPI)/Estadísticas 2018/ San Salvador, El Salvador.

Cuadro XVIII: Niños, niñas y adolescentes atendidos por ISNA con Medida de Acogimiento de Emergencia por rangos de edad

Rangos de edad	Población atendida enero a septiembre 2018				Población presente al 30/09/2018			
	Femenino	Masculino	Total	%	Femenino	Masculino	Total	%
De 0 < 3 años	8	11	19	7.6	2	0	2	11.1
De 3 < 6 años	18	12	30	12.0	1	1	2	11.1
De 6 < 9 años	8	8	16	6.4	1	0	1	5.6
De 9 < 12 años	19	9	28	11.2	3	0	3	16.7
De 12 < 15 años	42	26	68	27.2	2	0	2	11.1
De 15 < 18 años	53	32	85	34.0	4	4	8	44.4
De 18 y más años	2	2	4	1.6	0	0	0	0.0
Total	150	100	250	100	13	5	18	100

Fuente: ISNA/Gerencia de Planificación e Investigación/ Sistema de Información para la Infancia (SIPI)/Estadísticas 2018/ San Salvador, El Salvador.

Cuadro XIX: Niños, niñas y adolescentes atendidos por ISNA con Medida de Acogimiento de Emergencia por zona geográfica

Zona Geográfica	Población atendida enero a septiembre 2018				Población presente al 30/09/2018			
	Femenino	Masculino	Total	%	Femenino	Masculino	Total	%
Residencia Aldea SOS Santa Ana	29	28	57	22.8	2	1	3	16.7
Residencia Aldea SOS Sonsonate	35	32	67	26.8	5	3	8	44.4
Residencia Aldea SOS Santa Tecla	48	19	67	26.8	0	0	0	0.0
Residencia Aldea SOS San Miguel	38	21	59	23.6	6	1	7	38.9
Total	150	100	250	100	13	5	18	100

Fuente: ISNA/Gerencia de Planificación e Investigación/ Sistema de Información para la Infancia (SIPI)/Estadísticas 2018/ San Salvador, El Salvador.

Cuadro XX: Niños, niñas y adolescentes atendidos por ISNA con Medida de Acogimiento de Emergencia por motivo de atención

Motivo de Atención	Población atendida enero a septiembre 2018				Población presente al 30/09/2018			
	F	M	Total	%	F	M	Total	%
Cuidado personal y protección	44	29	73	29.2	2	2	4	22.2
Abandono	19	20	39	15.6	1	0	1	5.6
Maltrato físico	25	5	30	12.0	1	0	1	5.6
Salida ilegal del país	8	15	23	9.2	0	2	2	11.1
Abuso sexual infantil	20	3	23	9.2	4	0	4	22.2
Ingreso ilegal al país	5	13	18	7.2	0	1	1	5.6
Otras agresiones sexuales	8	1	9	3.6	1	0	1	5.6
Negligencia o descuido	5	2	7	2.8	1	0	1	5.6
Irrespeto y desobediencia a madre, padre, responsable y maestro	6	1	7	2.8	0	0	0	0.0
En situación de calle	2	5	7	2.8	0	0	0	0.0
Inducción a la mendicidad	3	1	4	1.6	2	0	2	11.1
Orfandad	1	2	3	1.2	0	0	0	0.0
Maltrato psicológico	1	2	3	1.2	0	0	0	0.0
Utilización en actividades ilícitas	1	0	1	0.4	1	0	1	5.6
Trabajo Infantil	1	0	1	0.4	0	0	0	0.0
Sin identificación legal	0	1	1	0.4	0	0	0	0.0
Extravío	1	0	1	0.4	0	0	0	0.0
Total	150	100	250	100	13	5	18	100

Fuente: ISNA/Gerencia de Planificación e Investigación/ Sistema de Información para la Infancia (SIPI)/Estadísticas 2018/ San Salvador, El Salvador.

e. Medida de Hogar Sustituto

Cuadro XXI: Niños, niñas y adolescentes atendidos por ISNA con Medida de Hogar Sustituto por género

Género	Población atendida enero a septiembre 2018		Población presente al 30/09/2018	
	Total	%	Total	%
Femenino	29	52.7	19	55.9
Masculino	26	47.3	15	44.1
Total	55	100	34	100

Fuente: ISNA/Gerencia de Planificación e Investigación/ Sistema de Información para la Infancia (SIPI)/Estadísticas 2018/ San Salvador, El Salvador.

Cuadro XXII: Niños, niñas y adolescentes atendidos por ISNA con Medida de Hogar Sustituto por rangos de edad

Rangos de edad	Población atendida enero a septiembre 2018				Población presente al 30/09/2018			
	Femenino	Masculino	Total	%	Femenino	Masculino	Total	%
De 0 < 3 años	0	0	0	0.0	0	0	0	0.0
De 3 < 6 años	0	0	0	0.0	0	0	0	0.0
De 6 < 9 años	5	2	7	12.7	2	1	3	8.8
De 9 < 12 años	7	11	18	32.7	6	3	9	26.5
De 12 < 15 años	9	7	16	29.1	6	8	14	41.2
De 15 < 18 años	7	5	12	21.8	5	3	8	23.5
De 18 y más años	1	1	2	3.6	0	0	0	0.0
Total	29	26	55	100	19	15	34	100

Fuente: ISNA/Gerencia de Planificación e Investigación/ Sistema de Información para la Infancia (SIPI)/Estadísticas 2018/ San Salvador, El Salvador.

Cuadro XXIII: Niños, niñas y adolescentes atendidos por ISNA con Medida de Hogar Sustituto por zona geográfica

Zona Geográfica	Población atendida enero a septiembre 2018				Población presente al 30/09/2018			
	Femenino	Masculino	Total	%	Femenino	Masculino	Total	%
Zona Occidental	5	6	11	20.0	3	3	6	17.6
Zona Central/Paracentral	15	15	30	54.5	10	10	20	58.8
Zona Oriental	9	5	14	25.5	6	2	8	23.5
Total	29	26	55	100	19	15	34	100

Fuente: ISNA/Gerencia de Planificación e Investigación/ Sistema de Información para la Infancia (SIPI)/Estadísticas 2018/ San Salvador, El Salvador.

Cuadro XXIV: Niños, niñas y adolescentes atendidos por ISNA con Medida de Hogar Sustituto por motivo de atención

Motivo de Atención	Población atendida enero a septiembre 2018				Población presente al 30/09/2018			
	F	M	Total	%	F	M	Total	%
Abandono	19	15	34	61.8	16	7	23	67.6
Cuidado personal y protección	4	5	9	16.4	1	4	5	14.7
Negligencia o descuido	4	3	7	12.7	2	3	5	14.7
Problemas de la familia y el niño	0	2	2	3.6	0	1	1	2.9
Trata de personas	1	0	1	1.8	0	0	0	0.0
Maltrato físico	1	0	1	1.8	0	0	0	0.0
Explotación Económica	0	1	1	1.8	0	0	0	0.0
Total	29	26	55	100	19	15	34	100

Fuente: ISNA/Gerencia de Planificación e Investigación/ Sistema de Información para la Infancia (SIPI)/Estadísticas 2018/ San Salvador, El Salvador.



GOBIERNO DE
EL SALVADOR
UNÁMONOS PARA CRECER

PROGRAMA DE ATENCIÓN A LA PRIMERA INFANCIA

Centros de Atención Inicial

Centros de Bienestar Infantil

Centros de Desarrollo Infantil



El Programa de Atención Integral a la Primera Infancia se desarrolla en dos modalidades:

1. **Centros de Bienestar Infantil (CBI):** con un total de 227 Centros a nivel nacional, activos durante el mes de septiembre 2018; donde se atienden a niños y niñas entre los dos y siete años de edad; durante el período de enero a septiembre 2018 se abrieron un total de Centros de Atención Inicial a nivel nacional.
2. **Centros de Desarrollo Integral (CDI):** con 16 Centros ubicados en los Departamentos de La Paz, San Salvador, La Libertad, Santa Ana y Ahuachapán, donde se atienden niños y niñas entre los seis meses y los siete años de edad.

En ambas modalidades se desarrollan los componentes básicos del Programa: Salud, Educación, Nutrición, Estimulación al Desarrollo y Recreación. Los componentes se atienden con apoyo en las políticas sociales básicas, la familia y la comunidad.

A continuación se presentan los Estadísticos relevantes de niñas y niños atendidos por ISNA en este programa, segmentados por sexo, grupos de edad, zona geográfica de atención, atenciones por tipo de centro; presentando un comparativo entre el período enero a septiembre 2018 y la población presente al 30 de septiembre del corriente año.

a. Centros de Atención Inicial

Cuadro XXV: Centros de Atención Inicial abiertos durante enero a septiembre 2018

Coordinación	Departamento	Municipio	Nombre	Mes de apertura
Coordinación de Prevención y Promoción de Derechos Central	San Salvador	Mejicanos	CBI Alfonso Acevedo 3	Enero
		San Salvador	CAI CONNA-ISNA	Febrero
	La Libertad	La Libertad	CBI El Riel	Julio
Coordinación de Prevención y Promoción de Derechos Usulután	Usulután	Santiago de María	CBI Mercedes Llach 3	Enero
Coordinación de Prevención y Promoción de Derechos Occidente	Santa Ana	Santa Ana	CDI Ciudad de la niñez y la adolescencia	Mayo
	Ahuachapán	Atiquizaya	CBI Atiquizaya	Julio
	Ahuachapán	Atiquizaya	CBI Izcalquilio	Julio
Coordinación de Prevención y Promoción de Derechos Chalatenango	Chalatenango	Nombre de Jesús	CBI Rebeca Miller	Junio
	Chalatenango	San José Conacaste	CAI Cancasque	Julio
Coordinación de Prevención y Promoción de Derechos Soyapango	La Paz	San Pedro Masahuat	CAI Miraflores	Agosto

Cuadro XXVI: Niñas y niños atendidos y presentes en Centros de Atención Inicial (CBI-CDI) por género

Género	Población atendida enero a septiembre 2018		Población presente al 30/09/2018	
	Total	%	Total	%
Femenino	3,438	47.4	2,857	47.6
Masculino	3,812	52.6	3,147	52.4
Total	7,250	100	6,004	100

Fuente: ISNA/Gerencia de Planificación e Investigación/ Sistema de Información para la Infancia (SIPI)/Estadísticas 2018/ San Salvador, El Salvador.

Cuadro XXVII: Niñas y niños atendidos y presentes en Centros de Atención Inicial (CBI-CDI) por rangos de edad

Rangos de edad	Población atendida enero a septiembre 2018				Población presente al 30/09/2018			
	Niña	Niño	Total	%	Niña	Niño	Total	%
De 0 a < 3	1,059	1,187	2,246	31.0	553	620	1,173	19.5
De 3 a < 5	1,541	1,676	3,217	44.4	1,271	1,344	2,615	43.6
De 5 a < 7	794	908	1,702	23.5	935	1,080	2,015	33.6
De 7 y más	44	41	85	1.2	98	103	201	3.3
Total	3,438	3,812	7,250	100	2,857	3,147	6,004	100

Fuente: ISNA/Gerencia de Planificación e Investigación/ Sistema de Información para la Infancia (SIPI)/Estadísticas 2018/ San Salvador, El Salvador.

Cuadro XVIII: Niñas y niños atendidos y presentes en Centros de Atención Inicial (CBI-CDI) por zona geográfica

Zona geográfica	Población atendida enero a septiembre 2018				Población presente al 30/09/2018			
	Niña	Niño	Total	%	Niña	Niño	Total	%
Occidental	756	802	1,558	21.5	622	640	1,262	21.0
Central y Paracentral	2,060	2,289	4,349	60.0	1,731	1,939	3,670	61.1
Oriental	622	721	1,343	18.5	504	568	1,072	17.9
Total	3,438	3,812	7,250	100	2,857	3,147	6,004	100

Fuente: ISNA/Gerencia de Planificación e Investigación/ Sistema de Información para la Infancia (SIPI)/Estadísticas 2018/ San Salvador, El Salvador.

b. Centros de Bienestar Infantil

Cuadro XXIX: Niñas y niños atendidos y presentes en Centros de Bienestar Infantil (CBI) por género

Género	Población atendida enero a septiembre 2018		Población presente al 30/09/2018	
	Total	%	Total	%
Femenino	2,900	47.6	2,414	47.8
Masculino	3,190	52.4	2,633	52.2
Total	6,090	100	5,047	100

Fuente: ISNA/Gerencia de Planificación e Investigación/ Sistema de Información para la Infancia (SIPI)/Estadísticas 2018/ San Salvador, El Salvador.

Cuadro XXX: Niñas y niños atendidos y presentes en Centros de Bienestar Infantil (CBI) por rangos de edad

Rangos de edad	Población atendida enero a septiembre 2018				Población presente al 30/09/2018			
	Niña	Niño	Total	%	Niña	Niño	Total	%
De 0 a < 3	788	877	1,665	27.3	414	447	861	17.1
De 3 a < 5	1,348	1,441	2,789	45.8	1,070	1,111	2,181	43.2
De 5 a < 7	720	831	1,551	25.5	837	976	1,813	35.9
De 7 y más	44	41	85	1.4	93	99	192	3.8
Total	2,900	3,190	6,090	100	2,414	2,633	5,047	100

Fuente: ISNA/Gerencia de Planificación e Investigación/ Sistema de Información para la Infancia (SIPI)/Estadísticas 2018/ San Salvador, El Salvador.

Cuadro XXXI: Niñas y niños atendidos y presentes en Centros de Bienestar Infantil (CBI) por zona geográfica

Zona geográfica	Población atendida enero a septiembre 2018				Población presente al 30/09/2018			
	Niña	Niño	Total	%	Niña	Niño	Total	%
Occidental	526	572	1,098	18.0	430	445	875	17.3
Central y Paracentral	1,752	1,897	3,649	59.9	1,480	1,620	3,100	61.4
Oriental	622	721	1,343	22.1	504	568	1,072	21.2
Total	2,900	3,190	6,090	100	2,414	2,633	5,047	100

Fuente: ISNA/Gerencia de Planificación e Investigación/ Sistema de Información para la Infancia (SIPI)/Estadísticas 2018/ San Salvador, El Salvador.

c. Centros de Desarrollo Integral

Cuadro XXXII: Niñas y niños atendidos y presentes en Centros de Desarrollo Integral (CDI) por género

Género	Población atendida enero a septiembre 2018		Población presente al 30/09/2018	
	Total	%	Total	%
Femenino	538	46.4	443	46.3
Masculino	622	53.6	514	53.7
Total	1,160	100	957	100

Fuente: ISNA/Gerencia de Planificación e Investigación/ Sistema de Información para la Infancia (SIPI)/Estadísticas 2018/ San Salvador, El Salvador.

Cuadro XXXIII: Niñas y niños atendidos y presentes en Centros de Desarrollo Integral (CDI) por rangos de edad

Rangos de edad (años)	Población atendida enero a septiembre 2018				Población presente al 30/09/2018			
	Niña	Niño	Total	%	Niña	Niño	Total	%
De 0 a < 3	271	310	581	50.1	139	173	312	32.6
De 3 a < 5	193	235	428	36.9	201	233	434	45.4
De 5 a < 7	74	77	151	13.0	98	104	202	21.1
De 7 y más	0	0	0	0.0	5	4	9	0.9
Total	538	622	1,160	100	443	514	957	100

Fuente: ISNA/Gerencia de Planificación e Investigación/ Sistema de Información para la Infancia (SIPI)/Estadísticas 2018/ San Salvador, El Salvador.

Cuadro XXXIV: Niñas y niños atendidos y presentes en Centros de Desarrollo Integral (CDI) por zona geográfica

Zona geográfica	Población atendida enero a septiembre 2018				Población presente al 30/09/018			
	Niña	Niño	Total	%	Niña	Niño	Total	%
Occidental	230	230	460	39.7	192	195	387	40.4
Central y Paracentral	308	392	700	60.3	251	319	570	59.6
Oriental*	0	0	0	0.0	0	0	0	0.0
Total	538	622	1,160	100	443	514	957	100

Fuente: ISNA/Gerencia de Planificación e Investigación/ Sistema de Información para la Infancia (SIPI)/Estadísticas 2018/ San Salvador, El Salvador.

*En la Zona Oriental no se cuenta con CDI



GOBIERNO DE
EL SALVADOR
UNÁMONOS PARA CRECER



*Programas Para la
Insercion Social*

Medida de Internamiento

Medidas en Medio Abierto

Medida Administrativas de Resguardo

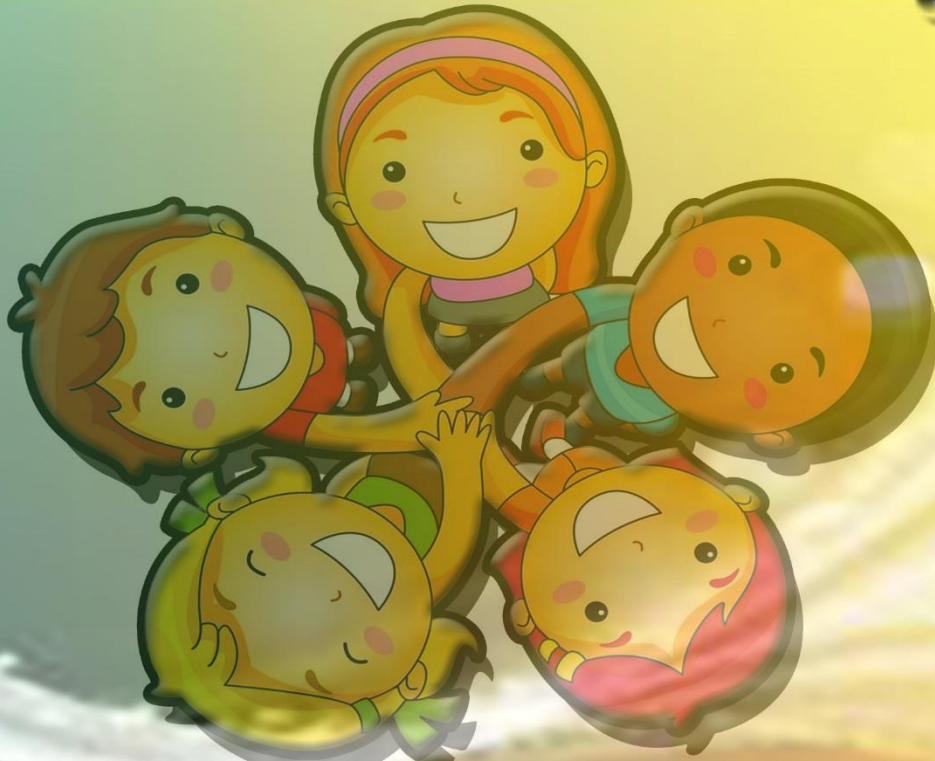

La Ley de Protección Integral de la Niñez y Adolescencia, LEPINA; en concordancia con la Ley Penal Juvenil, establece entre las competencias del ISNA en el párrafo primero del artículo 181, que la ejecución y organización de programas para la implementación de las medidas dictadas por los Tribunales de Menores y de Ejecución de las Medidas al Menor corresponderá a este Instituto, de conformidad con este mandato legal, a través de la Subdirección de Programas de Inserción Social, ISNA ha brindado atención integral a las y los Adolescentes Sujetos a Responsabilidad Penal Juvenil y sus correspondientes programas de atención registrados en el Sistema de Información: Medidas en Medio Abierto y Medida de Internamiento.

Se promueve la incorporación de las y los adolescentes a los diferentes servicios de atención, para el cumplimiento de las medidas decretadas por los Jueces de Menores y que son vigiladas y controladas por los Jueces de Ejecución de Medidas al Menor, mediante la realización de coordinaciones y gestiones a nivel intra e interinstitucional, buscando el desarrollo de los seis componentes del programa, en concordancia con la medida judicial impuesta. Los componentes son: Acceso a la educación formal, Acceso a la educación no formal, Atención psicosocial, Atención familiar, Asistencia jurídica y Desarrollo de competencias para la vida.

Cuadro XXXV: Adolescentes atendidos y presentes con Medidas de Internamiento y Medidas Alternativas por género

Género	Población atendida enero a septiembre 2018		Población presente al 30/09/2018	
	Total	%	Total	%
Femenino	259	11.7	171	12.4
Masculino	1,947	88.3	1,212	87.6
Total	2,206	100	1,383	100

Fuente: ISNA/Gerencia de Planificación e Investigación/ Sistema de Información para la Infancia (SIPI)/Estadísticas 2018/ San Salvador, El Salvador.

Cuadro XXXVI: Adolescentes atendidos con Medida de Internamiento y Medidas Alternativas por rangos de edad

Rangos de edad	Población atendida enero a septiembre 2018				Población presente al 30/09/2018			
	F	M	Total	%	F	M	Total	%
De 12 a menos de 14 años	5	11	16	0.7	2	10	12	0.9
De 14 a menos de 16 años	13	150	163	7.4	7	92	99	7.2
De 16 a menos de 18 años	78	708	786	35.6	48	404	452	32.7
De 18 y más años	163	1,078	1241	56.3	114	706	820	59.3
Total	259	1,947	2,206	100	171	1,212	1,383	100

Fuente: ISNA/Gerencia de Planificación e Investigación/ Sistema de Información para la Infancia (SIPI)/Estadísticas 2018/ San Salvador, El Salvador.

Cuadro XXXVII: Adolescentes atendidos con Medida de Internamiento y Medidas Alternativas por tipo de atención

Unidad de atención	Población atendida enero a septiembre 2018				Población presente al 30/09/2018			
	F	M	Total	%	F	M	Total	%
Centros para la Inserción Social	123	947	1,070	48.5	78	582	660	47.7
Medidas Alternativas	136	1,000	1,136	51.5	93	630	723	52.3
Total	259	1,947	2,206	100	171	1,212	1,383	100

Fuente: ISNA/Gerencia de Planificación e Investigación/ Sistema de Información para la Infancia (SIPI)/Estadísticas 2018/ San Salvador, El Salvador.

Cuadro XXXVIII: Adolescentes atendidos y presentes con Medida de Internamiento y Medidas Alternativas por tipo de delito cometido

Delito cometido	Población atendida enero a septiembre 2018				Población presente al 30/09/2018			
	F	M	Total	%	F	M	Total	%
Extorsión	95	487	582	26.4	66	327	393	28.4
Homicidios	30	399	429	19.4	24	267	291	21.0
Comercio, posesión, tráfico y tenencia de drogas	54	347	401	18.2	31	171	202	14.6
Asociación ilícita y pertenencia a maras	42	159	201	9.1	28	106	134	9.7
Violación y agresiones sexuales	3	175	178	8.1	2	133	135	9.8
Tenencia, portación o conducción de armas de guerra	0	110	110	5.0	0	55	55	4.0
Fabricación, portación o conducción ilegal de arma de fuego	2	54	56	2.5	2	34	36	2.6
Robos	7	41	48	2.2	3	15	18	1.3
Secuestro y privación de libertad	4	41	45	2.0	2	29	31	2.2
Limitación ilegal a la libertad de circulación	4	29	33	1.5	4	19	23	1.7
Tenencia, portación o conducción ilegal de armas de fuego	1	30	31	1.4	0	20	20	1.4
Fabricación, Portación, Tenencia de Explosivos Artesanales	0	16	16	0.7	0	6	6	0.4
Acto de terrorismo contra la vida	4	10	14	0.6	3	8	11	0.8
Amenazas	1	13	14	0.6	0	9	9	0.7
Feminicidio	2	11	13	0.6	0	5	5	0.4
Lesiones	1	6	7	0.3	1	4	5	0.4
Actos de terrorismo	2	3	5	0.2			0	0.0
Hurto	2	3	5	0.2	1	0	1	0.1
Resistencia, encubrimiento y evasión	0	5	5	0.2	0	1	1	0.1
Exhibiciones obscenas	0	2	2	0.1	0	1	1	0.1
Receptación	1	1	2	0.1			0	0.0
Trafico de objetos prohibidos en Centros Penales	2	0	2	0.1	2	0	2	0.1
Contrabando	0	1	1	0.0	0	1	1	0.1
Difusión ilegal de información	0	1	1	0.0	0	0	0	0.0
Falsificación tenencia o alteración de moneda	0	1	1	0.0	0	0	0	0.0
Incumplimiento de la medida libertad asistida	0	1	1	0.0	0	1	1	0.1
Ocupación armada de ciudades poblados edificios y organizaciones	1	0	1	0.0	1	0	1	0.1
Orden de localización por apremio	0	1	1	0.0	0	0	0	0.0
Trata de personas	1	0	1	0.0	1	0	1	0.1
Total	259	1,947	2,206	100	171	1,212	1,383	100

Fuente: ISNA/Gerencia de Planificación e Investigación/ Sistema de Información para la Infancia (SIPI)/Estadísticas 2018/ San Salvador, El Salvador.

a) Programa de Atención en la Medida de Internamiento

Este programa se implementa al interior de los cuatro Centros para la Inserción Social, con el objeto de brindar educación en responsabilidad a los y las adolescentes con medida privativa de libertad, garantizando así la atención integral bajo el enfoque de derechos, a través de sus nueve componentes de atención, fortaleciendo las capacidades de los y las adolescentes con el apoyo de la familia, entidades cooperantes y sociedad, siempre con la finalidad de lograr su inserción social y productiva.

Cuadro XXXIX: Adolescentes atendidos y presentes en Centros para la Inserción Social por género

Género	Población atendida enero a septiembre 2018		Población presente al 30/09/2018	
	Total	%	Total	%
Femenino	123	11.5	78	11.8
Masculino	947	88.5	582	88.2
Total	1,070	100	660	100

Fuente: ISNA/Gerencia de Planificación e Investigación/ Sistema de Información para la Infancia (SIPI)/Estadísticas 2018/ San Salvador, El Salvador.

Cuadro XL: Adolescentes atendidos en Centros para la Inserción Social por rangos de edad

Grupos de edad	Población atendida enero a septiembre 2018				Población presente al 30/09/2018			
	F	M	Total	%	F	M	Total	%
De 12 a menos de 14 años	3	4	7	0.7	2	3	5	0.8
De 14 a menos de 16 años	6	80	86	8.0	2	45	47	7.1
De 16 a menos de 18 años	41	445	486	45.4	23	246	269	40.8
De 18 y más años	73	418	491	45.9	51	288	339	51.4
Total	123	947	1,070	100	78	582	660	100

Fuente: ISNA/Gerencia de Planificación e Investigación/ Sistema de Información para la Infancia (SIPI)/Estadísticas 2018/ San Salvador, El Salvador.

Cuadro XLI: Adolescentes atendidos y presentes en Centros para la Inserción Social por tipo de delito cometido

Delito Cometido	Población atendida enero a septiembre 2018				Población presente al 30/09/2018			
	F	M	Total	%	F	M	Total	%
Homicidios	22	279	301	28.1	18	193	211	32.0
Extorsión	39	226	265	24.8	26	148	174	26.4
Asociación ilícita y pertenencia a maras	21	99	120	11.2	12	62	74	11.2
Comercio, posesión, tráfico y tenencia de drogas	18	102	120	11.2	12	46	58	8.8
Violación y agresiones sexuales	1	45	46	4.3	0	32	32	4.8
Tenencia, portación o conducción de armas de guerra	0	44	44	4.1	0	25	25	3.8
Robos	7	31	38	3.6	3	9	12	1.8
Secuestro y privación de libertad	4	29	33	3.1	2	20	22	3.3
Limitación ilegal a la libertad de circulación	4	24	28	2.6	4	15	19	2.9
Fabricación, portación o conducción ilegal de arma de fuego	0	19	19	1.8	0	9	9	1.4
Tenencia, portación o conducción ilegal de armas de fuego	0	12	12	1.1	0	6	6	0.9
Feminicidio	1	10	11	1.0	0	4	4	0.6
Amenazas	1	9	10	0.9	0	7	7	1.1
Actos de terrorismo	2	3	5	0.5	0	0	0	0.0
Hurto	1	3	4	0.4	0	0	0	0.0
Acto de terrorismo contra la vida	1	2	3	0.3	0	1	1	0.2
Fabricación, Portación, Tenencia de Explosivos Artesanales	0	3	3	0.3	0	1	1	0.2
Lesiones	0	3	3	0.3	0	2	2	0.3
Resistencia, encubrimiento y evasión	0	2	2	0.2	0	1	1	0.2
Incumplimiento de la medida libertad asistida	0	1	1	0.1	0	1	1	0.2
Receptación	0	1	1	0.1	0	0	0	0.0
Trata de personas	1	0	1	0.1	1	0	1	0.2
Total	123	947	1,070	100	78	582	660	100

Fuente: ISNA/Gerencia de Planificación e Investigación/ Sistema de Información para la Infancia (SIPI)/Estadísticas 2018/ San Salvador, El Salvador.

b) Programa de Medidas en Medio Abierto

Este Programa tiene como finalidad la garantía de la atención integral, bajo el enfoque de derechos, a través de la implementación de 6 componentes que buscan el fortalecimiento de las capacidades de los y las adolescentes con el apoyo de la familia y sociedad, siempre orientados al logro de una plena inserción social a la vida productiva.

Cuadro XLII: Adolescentes atendidos y presentes en Medio Abierto Inserción Social por género

Género	Población atendida enero a septiembre 2018		Población presente al 30/09/2018	
	Total	%	Total	%
Femenino	136	12.0	93	12.9
Masculino	1,000	88.0	630	87.1
Total	1,136	100	723	100

Fuente: ISNA/Gerencia de Planificación e Investigación/ Sistema de Información para la Infancia (SIPI)/Estadísticas 2018/ San Salvador, El Salvador.

Cuadro XLIII: Adolescentes atendidos en Medio Abierto Inserción Social por rangos de edad

Grupos de edad	Población atendida enero a septiembre 2018				Población presente al 30/09/2018			
	Femenino	Masculino	Total	%	Femenino	Masculino	Total	%
De 12 a menos de 14 años	2	7	9	0.8	0	7	7	1.0
De 14 a menos de 16 años	7	70	77	6.8	5	47	52	7.2
De 16 a menos de 18 años	37	263	300	26.4	25	158	183	25.3
De 18 y más años	90	660	750	66.0	63	418	481	66.5
Total	136	1,000	1,136	100	93	630	723	100

Fuente: ISNA/Gerencia de Planificación e Investigación/ Sistema de Información para la Infancia (SIPI)/Estadísticas 2018/ San Salvador, El Salvador.

Cuadro XLIV: Adolescentes atendidos y presentes en Medio Abierto Inserción Social por tipo de delito cometido

Delito Cometido	Población atendida enero a septiembre 2018				Población presente al 30/09/2018			
	F	M	Total	%	F	M	Total	%
Extorsión	56	261	317	27.9	40	179	219	30.3
Comercio, posesión, tráfico y tenencia de drogas	36	245	281	24.7	19	125	144	19.9
Violación y agresiones sexuales	2	130	132	11.6	2	101	103	14.2
Homicidios	8	120	128	11.3	6	74	80	11.1
Asociación ilícita y pertenencia a maras	21	60	81	7.1	16	44	60	8.3
Tenencia, portación o conducción de armas de guerra	0	66	66	5.8	0	30	30	4.1
Fabricación, portación o conducción ilegal de arma de fuego	2	35	37	3.3	2	25	27	3.7
Tenencia, portación o conducción ilegal de armas de fuego	1	18	19	1.7	0	14	14	1.9
Fabricación, Portación, Tenencia de Explosivos	0	13	13	1.1	0	5	5	0.7
Secuestro y privación de libertad	0	12	12	1.1	0	9	9	1.2
Acto de terrorismo contra la vida	3	8	11	1.0	3	7	10	1.4
Robos	0	10	10	0.9	0	6	6	0.8

Limitación ilegal a la libertad de circulación	0	5	5	0.4	0	4	4	0.6
Amenazas	0	4	4	0.4	0	2	2	0.3
Lesiones	1	3	4	0.4	1	2	3	0.4
Resistencia, encubrimiento y evasión	0	3	3	0.3	0	0	0	0.0
Exhibiciones obscenas	0	2	2	0.2	0	1	1	0.1
Feminicidio	1	1	2	0.2	0	1	1	0.1
Trafico de objetos prohibidos en Centros Penales	2	0	2	0.2	2	0	2	0.3
Contrabando	0	1	1	0.1	0	1	1	0.1
Difusión ilegal de información	0	1	1	0.1	0	0	0	0.0
Falsificación tenencia o alteración de moneda	0	1	1	0.1	0	0	0	0.0
Hurto	1	0	1	0.1	1	0	1	0.1
Ocupación armada de ciudades poblados edificios y organizaciones	1	0	1	0.1	1	0	1	0.1
Orden de localización por apremio	0	1	1	0.1	0	0	0	0.0
Receptación	1	0	1	0.1	0	0	0	0.0
Total	136	1,000	1,136	100	93	630	723	100

Fuente: ISNA/Gerencia de Planificación e Investigación/ Sistema de Información para la Infancia (SIPI)/Estadísticas 2018/ San Salvador, El Salvador.

c) MEDIDA ADMINISTRATIVA DE RESGUARDO

La Ley Penal Juvenil en su artículo 58 establece que todo adolescente que sea privado de libertad debe ser trasladado al resguardo correspondiente, mientras que el inciso segundo del mismo artículo señala que el Instituto Salvadoreño para el Desarrollo Integral de la Niñez y la Adolescencia administrará los resguardos y velará para que sean accesibles a nivel nacional y cumplan la finalidad por que han sido creados.

En la detención en flagrancia sobre un adolescente al que se le atribuye el cometimiento de una infracción penal, se deberá cumplir con lo estipulado en los artículos 53 y siguientes de la Ley Penal Juvenil, que establece el inmediato traslado a un resguardo dentro de las seis horas de su detención.

La restricción de la libertad del adolescente debe respetar sus derechos de debido proceso, tal como establece la Convención sobre los Derechos del Niño-CDN-, en los artículos 37,39 y 40. Las reglas de las Naciones Unidas para la Protección de los Menores Privados de Libertad, establecen en las reglas 17 y 18 las condiciones que deben gozar los adolescentes detenidos y que no hayan sido juzgados.

La característica principal del programa es que las acciones que desarrollan los componentes de atención, se realizan bajo un enfoque prioritario de cumplimiento de derechos de las y los adolescentes que han sido detenidos por la autoridad administrativa de conformidad con las facultades establecidas en la Ley Penal Juvenil. Por el breve tiempo de la Medida Administrativa de Privación de libertad del adolescente, los componentes que se realizan se encuentran orientados a cumplir prioridades de atención, como alimentación y la atención en salud; y de forma excepcional la asistencia jurídica para aquellos casos en que se identifique la vulneración de derechos en esta etapa del procedimiento.

Cuadro XLV: Adolescentes atendidos en Resguardo Metropolitano Inserción Social por sexo

Sexo	Población atendida de marzo a septiembre 2018	
	Total	%
Femenino	29	7.1
Masculino	380	92.9
Total	409	100

Fuente: ISNA/ Subdirección de Programas para la Inserción Social/Dpto. de Resguardos /Estadísticas 2018/San Salvador, El Salvador.

Cuadro XLVI: Adolescentes atendidos en Resguardo Metropolitano Inserción Social por rangos de edad

Grupos de edad	Población atendida de marzo a septiembre 2018			
	Femenino	Masculino	Total	%
De 12 a menos de 14 años	4	10	14	3.4
De 14 a menos de 16 años	6	89	95	23.2
De 16 a menos de 18 años	16	255	271	66.3
De 18 y más años	3	26	29	7.1
Total	29	380	409	100

Fuente: ISNA/ Subdirección de Programas para la Inserción Social/Dpto. de Resguardos /Estadísticas 2018/ San Salvador, El Salvador.

Cuadro XLVII: Adolescentes atendidos en Resguardo Metropolitano Inserción Social por tipo de delito cometido

Delito Cometido	Población atendida de marzo a septiembre 2018			
	Femenino	Masculino	Total	%
Comercio, posesión, tráfico y tenencia de drogas	4	66	70	17.1
Extorsión	8	40	48	11.7
Asociación ilícita y pertenencia a maras	5	42	47	11.5
Resistencia, encubrimiento y evasión	1	45	46	11.2
Violación y agresiones sexuales	1	34	35	8.6
Homicidios	0	29	29	7.1
Robos	1	27	28	6.8
Secuestro y privación de libertad	2	18	20	4.9
Amenazas	2	11	13	3.2
Fabricación, portación o conducción ilegal de arma de fuego	1	11	12	2.9
Hurto	2	10	12	2.9
Limitación ilegal a la libertad de circulación	0	10	10	2.4
Lesiones	2	7	9	2.2
Expresiones de violencia contra las mujeres	0	5	5	1.2
Receptación	0	5	5	1.2
Tenencia, portación o conducción ilegal de armas de fuego	0	5	5	1.2
Tenencia, portación o conducción de armas de guerra	0	3	3	0.7
Acto de terrorismo contra la vida	0	2	2	0.5
Actos de terrorismo	0	1	1	0.2
Adquisición o Posesión de material pornográfico de niñas, niños, adolescentes o personas con discapacidad	0	1	1	0.2
Daños	0	1	1	0.2
Desórdenes públicos	0	1	1	0.2
Estupro	0	1	1	0.2
Feminicidio	0	1	1	0.2
Orden de localización por apremio	0	1	1	0.2
Simulación del delito	0	1	1	0.2

Uso y tenencia de documentación falsa	0	1	1	0.2
Utilización de niñas, niños, adolescentes o personas con discapacidad en pornografía a través del uso de las tecnologías de la de información y la comunicación	0	1	1	0.2
Estupro	0	1	1	0.2
Feminicidio	0	1	1	0.2
Orden de localización por apremio	0	1	1	0.2
Simulación del delito	0	1	1	0.2
Uso y tenencia de documentación falsa	0	1	1	0.2
Utilización de niñas, niños, adolescentes o personas con discapacidad en pornografía a través del uso de las tecnologías de la información y la comunicación	0	1	1	0.2
Total	29	380	409	100

Fuente: ISNA/ Subdirección de Programas para la Inserción Social/Dpto. de Resguardos /Estadísticas 2018/ San Salvador, El Salvador.

Cuadro XLVIII: Adolescentes atendidos en Resguardo Metropolitano Inserción Social por Departamento de Procedencia

Departamento de Procedencia	Población atendida de marzo a septiembre 2018			
	Femenino	Masculino	Total	%
Ahuachapán	20	229	249	60.9
Cabañas	7	127	134	32.8
Chalatenango	0	12	12	2.9
Cuscatlán	1	4	5	1.2
La Libertad	0	3	3	0.7
La Paz	0	2	2	0.5
San Miguel	0	1	1	0.2
San Salvador	1	0	1	0.2
San Vicente	0	1	1	0.2
Usulután	0	1	1	0.2
Total	29	380	409	100

Fuente: ISNA/ Subdirección de Programas para la Inserción Social/Dpto. de Resguardos /Estadísticas 2018/ San Salvador, El Salvador.

Cuadro XLIX: Adolescentes atendidos en Resguardo Metropolitano Inserción Social por Municipio de procedencia

Municipio de Procedencia	Población atendida de marzo a septiembre 2018			
	Femenino	Masculino	Total	%
San Salvador	12	73	85	20.8
Apopa	0	30	30	7.3
San Juan Opico	3	22	25	6.1
Colon	2	19	21	5.1
Soyapango	1	19	20	4.9
Mejicanos	2	16	18	4.4
Ciudad Arce	0	14	14	3.4
Tonacatepeque	1	13	14	3.4
Nueva San Salvador	0	13	13	3.2
Ayutuxtepeque	0	12	12	2.9
Ciudad Delgado	1	10	11	2.7
San Marcos	0	11	11	2.7
La Libertad	0	10	10	2.4
Panchimalco	1	9	10	2.4

Municipio de Procedencia	Femenino	Masculino	Total	%
Ilopango	0	9	9	2.2
Quezaltepeque	1	7	8	2.0
Cuscatancingo	1	6	7	1.7
San Jose Villanueva	0	7	7	1.7
Sacacoyo	0	6	6	1.5
San Martin	0	6	6	1.5
Santo Tomas	0	6	6	1.5
Zaragoza	0	6	6	1.5
Comasagua	0	5	5	1.2
El Carmen	0	4	4	1.0
Nuevo Cuscatlán	0	4	4	1.0
Aguilares	0	3	3	0.7
Ilobasco	0	3	3	0.7
Jayaque	0	3	3	0.7
Nejapa	0	3	3	0.7
Antiguo Cuscatlán	0	2	2	0.5
Apastepeque	0	2	2	0.5
Chiltiupan	0	2	2	0.5
Cojutepeque	0	2	2	0.5
Cuyultitan	0	2	2	0.5
Guazapa	1	1	2	0.5
Huizucar	0	2	2	0.5
Jicalapa	0	2	2	0.5
San Pedro Perulapán	0	2	2	0.5
Suchitoto	0	2	2	0.5
Jiquilisco	0	1	1	0.2
La Palma	1	0	1	0.2
Paraíso De Osorio	0	1	1	0.2
Rosario De Mora	0	1	1	0.2
San Francisco Menéndez	0	1	1	0.2
San Juan Talpa	0	1	1	0.2
San Miguel	0	1	1	0.2
San Pablo Tacachico	1	0	1	0.2
San Pedro Masahuat	1	0	1	0.2
Santa Cruz Michapa	0	1	1	0.2
Santiago Texacuangos	0	1	1	0.2
Talnique	0	1	1	0.2
Tamanique	0	1	1	0.2
Tenancingo	0	1	1	0.2
Tepecoyo	0	1	1	0.2
Total	29	380	409	100

Fuente: ISNA/ Subdirección de Programas para la Inserción Social/Dpto. de Resguardos /Estadísticas 2018/ San Salvador, El Salvador.

Instituto Salvadoreño para el Desarrollo Integral de la Niñez y la Adolescencia

Equipo Responsable de la Producción de Estadísticas

- Gerencia de Planificación e Investigación

Alfredo Orellana

- Departamento de Estadística Institucional

Olivia López

- Área Técnica del Departamento Estadística Institucional

Andres Grijalba

Elizabeth Sorto

Jazmin de Ortega

Marilin Torres

Melvin Sánchez

Francisco Revelo

[www.isna.gob.sv

Dirección:

Av. Irazú y Final Calle Santa Marta,

Col. Costa Rica No. 2 San Salvador,

El Salvador, Centroamérica

PBX: (503) 2213-4700]



GOBIERNO DE
EL SALVADOR
UNÁMONOS PARA CRECER