



GOBIERNO DE  
**EL SALVADOR**  
UNÁMONOS PARA CRECER

INSTITUTO SALVADOREÑO PARA EL DESARROLLO  
INTEGRAL DE LA NIÑEZ Y LA ADOLESCENCIA

D  
I  
C  
I  
E  
M  
B  
R  
E  
  
2  
0  
1  
0

# PRONTUARIO ESTADÍSTICO

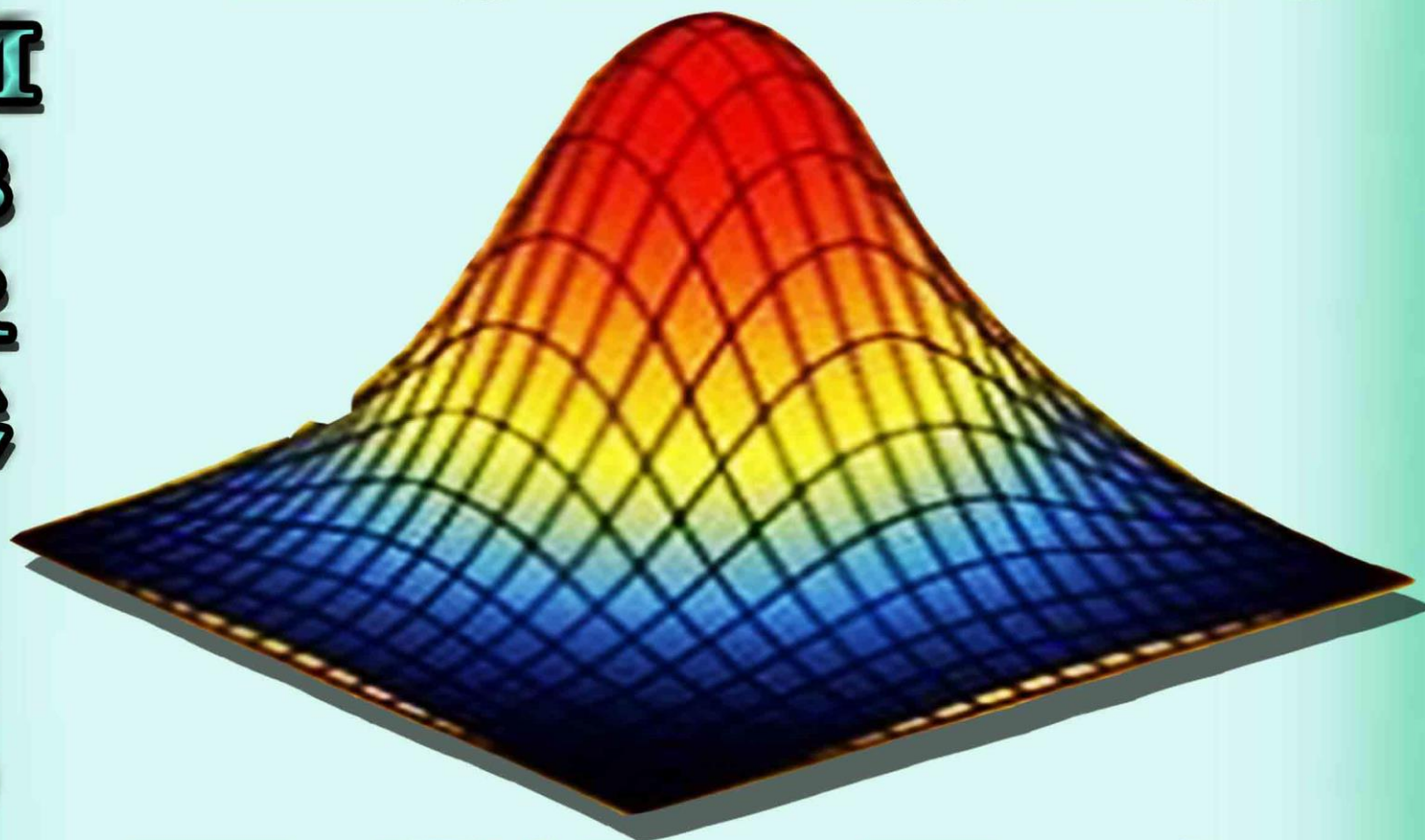

# ISNA

Gerencia de Planificación e Investigación  
Departamento de Estadística Institucional  
Sistema de Información Para la Infancia (SIPI)

---

## *Presentación*

---

Es un instrumento mensual que brinda información oportuna, a través de Estadísticas relacionadas con la niñez y la adolescencia atendida por el ISNA, las cuales se generan a partir del Sistema de Información para la Infancia según el registro de niños, niñas y adolescentes atendidos en el tema de Primera Infancia, Protección de Derechos e Inserción Social.

El contenido Estadístico permite visualizar un comparativo entre la población atendida en un período determinado y la población presente al cierre de mes, facilitando el análisis de diferentes variables en el tema de niñez y adolescencia.

La población atendida corresponde a la totalidad de niños, niñas y adolescentes que han recibido atenciones por parte del ISNA durante el período enero a diciembre 2018, siendo contabilizados una sola vez; la población presente, corresponde a los niños, niñas y adolescentes que se encuentran presentes al 31 de diciembre de 2018, es decir el total de población al cierre mensual.



GOBIERNO DE  
**EL SALVADOR**  
UNÁMONOS PARA CRECER

**Instituto Salvadoreño para el Desarrollo  
Integral de la Niñez y Adolescencia**

**Programas de Protección**

**Centros de Acogimiento**

**Medidas de Acogimiento Familiar**

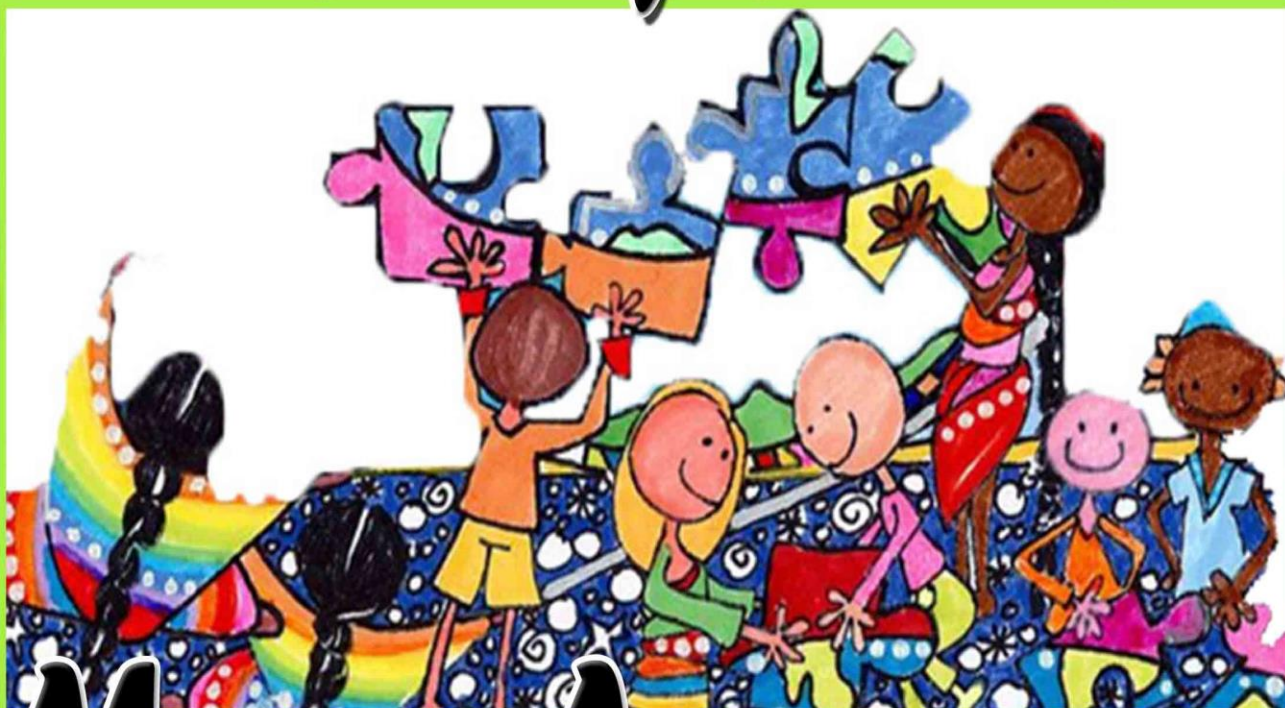

**Medidas Administrativas**

**PROYECTO  
ESTADÍSTICO**

La Subdirección de Programas para Protección de Derechos ejerce las competencias establecidas en la Ley de Protección Integral de la Niñez y Adolescencia, LEPINA; en el art. 180 literales d, e y f, que precisan la atención a niñas, niños y adolescentes víctimas de vulneraciones de derechos, el servicio de formación y acreditación para las familias aspirantes al acogimiento familiar y la ejecución de las medidas de protección dictadas por las Juntas de Protección del CONNA y los Juzgados Especializados de Niñez y Adolescencia.

A continuación se presentan los Estadísticos relevantes de niños, niñas y adolescentes atendidos por ISNA, segmentados por género, grupos de edad, zona geográfica de atención, motivos de atención; presentando un comparativo entre la población atendida en durante el año 2018 y la población presente al 31 de diciembre del corriente año.

Al finalizar el año 2018, la población atendida en Programas para Protección de Derechos fue de 1,934 atendidos en las modalidades de Centros de Acogimiento ISNA, Atención en Medio Familiar, Medidas Administrativas, Acogimiento de Emergencia y Hogares Sustitutos.

**Cuadro I: Niños, niñas y adolescentes atendidos y presentes en el Programa para Protección de Derechos ISNA**

Género	Población atendida enero a diciembre 2018		Población presente al 31/12/2018	
	Total	%	Total	%
Femenino	1,070	55.3	393	52.9
Masculino	864	44.7	350	47.1
<b>Total</b>	<b>1,934</b>	<b>100</b>	<b>743</b>	<b>100</b>

Fuente: ISNA/Gerencia de Planificación e Investigación/ Sistema de Información para la Infancia (SIPI)/Estadísticas 2018/ San Salvador, El Salvador.

**Cuadro II: Niños, niñas y adolescentes atendidos y presentes en el Programa para Protección de Derechos ISNA por rangos de edad**

Rangos de edad	Población atendida enero a diciembre 2018				Población presente al 31/12/2018			
	F	M	Total	%	F	M	Total	%
De 0 < 3 años	72	91	163	8.4	17	16	33	4.4
De 3 < 6 años	98	84	182	9.4	39	43	82	11.0
De 6 < 9 años	97	81	178	9.2	51	29	80	10.8
De 9 < 12 años	123	110	233	12.0	57	39	96	12.9
De 12 < 15 años	243	157	400	20.7	69	69	138	18.6
De 15 < 18 años	377	272	649	33.6	115	99	214	28.8
De 18 y más años	60	69	129	6.7	45	55	100	13.5
<b>Total</b>	<b>1,070</b>	<b>864</b>	<b>1,934</b>	<b>100</b>	<b>393</b>	<b>350</b>	<b>743</b>	<b>100</b>

Fuente: ISNA/Gerencia de Planificación e Investigación/ Sistema de Información para la Infancia (SIPI)/Estadísticas 2018/ San Salvador, El Salvador.

**Cuadro III: Niños, niñas y adolescentes atendidos y presentes en el Programa para Protección de Derechos ISNA, por zona geográfica**

Zona geográfica	Población atendida enero a diciembre 2018				Población presente al 31/12/2018			
	F	M	Total	%	F	M	Total	%
Zona Occidental	176	131	307	15.9	64	31	95	12.8
Zona Central y Paracentral	578	507	1085	56.1	232	246	478	64.3
Zona Oriental	316	226	542	28.0	97	73	170	22.9
<b>Total</b>	<b>1070</b>	<b>864</b>	<b>1,934</b>	<b>100</b>	<b>393</b>	<b>350</b>	<b>743</b>	<b>100</b>

Fuente: ISNA/Gerencia de Planificación e Investigación/ Sistema de Información para la Infancia (SIPI)/Estadísticas 2018/ San Salvador, El Salvador.

Cuadro IV: Niños, niñas y adolescentes atendidos y presentes en el Programa para Protección de Derechos ISNA por motivo de atención

Motivo de atención	Población atendida enero a diciembre 2018				Población presente al 31/12/2018			
	F	M	Total	%	F	M	Total	%
Cuidado personal y protección	248	166	414	21.4	58	49	107	14.4
Abandono	178	196	374	19.3	107	116	223	30.0
Migración Irregular (CANAF)	110	184	294	15.2	48	75	123	16.6
Maltrato físico	114	70	184	9.5	30	28	58	7.8
Abuso sexual infantil	102	16	118	6.1	39	5	44	5.9
Negligencia o descuido	47	48	95	4.9	27	29	56	7.5
Salida ilegal del país	27	58	85	4.4	6	4	10	1.3
Otras agresiones sexuales	69	8	77	4.0	21	4	25	3.4
Maltrato psicológico	41	22	63	3.3	21	7	28	3.8
Irrespeto y desobediencia a madre, padre, responsable y maestro	32	8	40	2.1	8	1	9	1.2
En situación de calle	16	21	37	1.9	4	7	11	1.5
Ingreso ilegal al país	12	15	27	1.4	1	0	1	0.1
Orfandad	7	10	17	0.9	3	7	10	1.3
Atención hijo/a madre adolescente	6	7	13	0.7	2	3	5	0.7
Problemas de la familia y el niño	10	2	12	0.6	1	1	2	0.3
Extravío	4	8	12	0.6	3	7	10	1.3
Negación de los servicios de educación	4	5	9	0.5	1	4	5	0.7
Inducción a la mendicidad	5	4	9	0.5	2	0	2	0.3
Explotación sexual comercial	9	0	9	0.5	2	0	2	0.3
Trata de personas	7	0	7	0.4	4	0	4	0.5
Explotación Económica	2	5	7	0.4	0	1	1	0.1
Utilización en actividades ilícitas	3	1	4	0.2	0	0	0	0.0
Trabajo Infantil	2	2	4	0.2	0	1	1	0.1
Por Orden Judicial	4	0	4	0.2	2	0	2	0.3
Negación de los servicios de salud	2	2	4	0.2	2	0	2	0.3
Irrespeto a los derechos de otras personas	3	1	4	0.2	1	0	1	0.1
Adicción a drogas y alcohol	1	3	4	0.2	0	1	1	0.1
Estupro	3	0	3	0.2	0	0	0	0.0
Sin identificación legal	1	1	2	0.1	0	0	0	0.0
Peores formas de trabajo infantil	1	0	1	0.1	0	0	0	0.0
Ingreso de juzgado de menores por no presentarse la familia	0	1	1	0.1	0	0	0	0.0
<b>Total</b>	<b>1,070</b>	<b>864</b>	<b>1,934</b>	<b>100</b>	<b>393</b>	<b>350</b>	<b>743</b>	<b>100</b>

Fuente: ISNA/Gerencia de Planificación e Investigación/ Sistema de Información para la Infancia (SIPI)/Estadísticas 2018/ San Salvador, El Salvador.

## a. Centros de Acogimiento

Durante el año 2018 la población atendida en Centros de Acogimiento ISNA fue de 723 niños, niñas o adolescentes quienes son atendidos en esta modalidad en cumplimiento a los artículos **Art. 123-LEPINA Acogimiento de Emergencia**: “Es una Medida excepcional y provisional, emitida en situaciones de extrema urgencia o necesidad a favor de una niña, niño o adolescente, que puede consistir en la separación de su entorno familiar y por la cual se confía su cuidado a personas idóneas con las cuales le unen vínculos de parentesco o al Instituto Salvadoreño para el Desarrollo Integral de la Niñez y la Adolescencia, como forma de transición a otra medida administrativa o judicial de protección” y **Art. 129-LEPINA Acogimiento Institucional**: “Constituye una Medida judicial de

protección de carácter estrictamente temporal, excepcional y por el menor tiempo posible. Se aplicará en los casos en que la niña, niño o adolescente, se encuentre privado de su medio familiar y no sea posible implementar algunas de las modalidades del Acogimiento Familiar. Esta medida será cumplida en las Entidades de atención debidamente autorizadas y bajo la supervisión de la Dirección Ejecutiva del CONNA y procuraran ejercer funciones de cuidado alternativo como base familiar”.

La población presente en los Centros de Acogimiento al 31 de diciembre 2018 fue de 261 niñas, niños o adolescentes, dato que corresponde al cierre del mes para estos Centros, una vez realizados los movimientos de egresos o traslados.

**Cuadro V: Niños, niñas y adolescentes atendidos y presentes en Centros de Acogimiento ISNA por género**

Género	Población atendida enero a diciembre 2018		Población presente al 31/12/2018	
	Total	%	Total	%
Femenino	407	56.3	132	50.6
Masculino	316	43.7	129	49.4
<b>Total</b>	<b>723</b>	<b>100</b>	<b>261</b>	<b>100</b>

Fuente: ISNA/Gerencia de Planificación e Investigación/ Sistema de Información para la Infancia (SIPI)/Estadísticas 2018/ San Salvador, El Salvador.

**Cuadro VI: Niños, niñas y adolescentes atendidos y presentes en Centros de Acogimiento ISNA por rangos de edad**

Rangos de edad	Población atendida enero a diciembre 2018				Población presente al 31/12/2018			
	Femenino	Masculino	Total	%	Femenino	Masculino	Total	%
De 0 < 3 años	44	51	95	13.1	7	7	14	5.4
De 3 < 6 años	26	21	47	6.5	8	7	15	5.7
De 6 < 9 años	19	18	37	5.1	10	6	16	6.1
De 9 < 12 años	25	41	66	9.1	9	17	26	10.0
De 12 < 15 años	111	47	158	21.9	28	20	48	18.4
De 15 < 18 años	129	80	209	28.9	34	19	53	20.3
De 18 y más años	53	58	111	15.4	36	53	89	34.1
<b>Total</b>	<b>407</b>	<b>316</b>	<b>723</b>	<b>100</b>	<b>132</b>	<b>129</b>	<b>261</b>	<b>100</b>

Fuente: ISNA/Gerencia de Planificación e Investigación/ Sistema de Información para la Infancia (SIPI)/Estadísticas 2018/ San Salvador, El Salvador.

**Cuadro VII: Niños, niñas y adolescentes atendidos y presentes en Centros de Acogimiento ISNA por zona geográfica**

Zona Geográfica	Población atendida enero a diciembre 2018				Población presente al 31/12/2018			
	Femenino	Masculino	Total	%	Femenino	Masculino	Total	%
Zona Occidental	51	1	52	7.2	27	1	28	10.7
Zona Central/Paracentral	298	282	580	80.2	101	125	226	86.6
Zona Oriental	58	33	91	12.6	4	3	7	2.7
<b>Total</b>	<b>407</b>	<b>316</b>	<b>723</b>	<b>100</b>	<b>132</b>	<b>129</b>	<b>261</b>	<b>100</b>

Fuente: ISNA/Gerencia de Planificación e Investigación/ Sistema de Información para la Infancia (SIPI)/Estadísticas 2018/ San Salvador, El Salvador.

**Cuadro VIII: Niños, niñas y adolescentes atendidos y presentes en Centros de Acogimiento ISNA por motivo de atención**

Motivo de Atención	Población atendida enero a diciembre 2018				Población presente al 31/12/2018			
	Femenino	Masculino	Total	%	Femenino	Masculino	Total	%
Cuidado personal y protección	151	100	251	34.7	28	23	51	19.5
Abandono	62	100	162	22.4	40	65	105	40.2
Maltrato físico	29	14	43	5.9	8	8	16	6.1
Negligencia o descuido	24	16	40	5.5	10	10	20	7.7
Abuso sexual infantil	32	5	37	5.1	14	1	15	5.7
Irrespeto y desobediencia a madre, padre, responsable y maestro	21	6	27	3.7	6	1	7	2.7
Salida ilegal del país	7	19	26	3.6	2	1	3	1.1
En situación de calle	8	18	26	3.6	3	6	9	3.4
Otras agresiones sexuales	11	2	13	1.8	3	2	5	1.9
Extravío	4	8	12	1.7	3	7	10	3.8
Atención hijo/a madre adolescente	6	5	11	1.5	1	1	2	0.8
Ingreso ilegal al país	7	3	10	1.4	1	0	1	0.4
Problemas de la familia y el niño	9	0	9	1.2	1	0	1	0.4
Orfandad	3	5	8	1.1	2	3	5	1.9
Migración Irregular (CANAF)	0	8	8	1.1	0	0	0	0.0
Explotación sexual comercial	7	0	7	1.0	2	0	2	0.8
Trata de personas	6	0	6	0.8	4	0	4	1.5
Explotación económica	2	4	6	0.8	0	1	1	0.4
Maltrato psicológico	4	0	4	0.6	2	0	2	0.8
Utilización en actividades ilícitas	2	1	3	0.4	0	0	0	0.0
Estupro	3	0	3	0.4	0	0	0	0.0
Trabajo infantil	2	0	2	0.3	0	0	0	0.0
Irrespeto a los derechos de otras personas	2	0	2	0.3	0	0	0	0.0
Inducción a la mendicidad	2	0	2	0.3	2	0	2	0.8
Adicción a drogas y alcohol	1	1	2	0.3	0	0	0	0.0
Por Orden Judicial	1	0	1	0.1	0	0	0	0.0
Peores formas de trabajo infantil	1	0	1	0.1	0	0	0	0.0
Ingreso de Juzgado de Niñez por no presentarse la familia	0	1	1	0.1	0	0	0	0.0
<b>Total</b>	<b>407</b>	<b>316</b>	<b>723</b>	<b>100</b>	<b>132</b>	<b>129</b>	<b>261</b>	<b>100</b>

Fuente: ISNA/Gerencia de Planificación e Investigación/ Sistema de Información para la Infancia (SIPI)/Estadísticas 2018/ San Salvador, El Salvador.

## b. Acogimiento Familiar

Durante el año 2018 la población atendida con Medida de Acogimiento Familiar fue de 330 niñas, niños y adolescentes bajo sus Modalidades de Colocación Familiar y Familia Sustituta, quienes son atendidos en cumplimiento a lo Normado en LEPINA bajo los artículos 125 Colocación Familiar: “Consiste en la ubicación de una niña, niño o adolescente con un pariente dentro del cuarto grado de consanguinidad o segundo de afinidad. Esta modalidad garantiza la permanencia y atención de la niña, niño o adolescente con personas con las cuales le unen vínculos de parentesco” y el Art. 126 Familia Sustituta: “constituye una modalidad de acogimiento familiar y es aquella familia que no siendo la de origen acoge en su seno a una niña, niño o adolescente, asumiendo la responsabilidad de suministrarle protección, afecto, educación y por tanto, obligándose a su cuidado, protección y a prestarle asistencia material y moral. Esta medida deberá ser objeto de revisión cada 6 meses, con el objeto de valorar la Restitución de la niña, niño o adolescente a su familia de origen o para adoptar la medida más adecuada a su situación”.

La población presente con Medida de Acogimiento Familiar al 31 de diciembre 2018 fue de 208 niñas, niños o adolescentes, dato que corresponde al cierre del mes para esta modalidad de atención, una vez realizados los movimientos de egresos o traslados.

**Cuadro IX: Niños, niñas y adolescentes atendidos y presentes con Medida de Acogimiento Familiar por género**

Género	Población atendida enero a diciembre 2018		Población presente al 31/12/2018	
	Total	%	Total	%
Femenino	193	58.5	121	58.2
Masculino	137	41.5	87	41.8
<b>Total</b>	<b>330</b>	<b>100</b>	<b>208</b>	<b>100</b>

Fuente: ISNA/Gerencia de Planificación e Investigación/ Sistema de Información para la Infancia (SIPI)/Estadísticas 2018/ San Salvador, El Salvador.

**Cuadro X: Niños, niñas y adolescentes atendidos por ISNA, con Medida de Acogimiento Familiar por grupos de edad**

Rangos de edad	Población atendida enero a diciembre 2018				Población presente al 31/12/2018			
	Femenino	Masculino	Total	%	Femenino	Masculino	Total	%
De 0 < 3 años	9	7	16	4.8	8	5	13	6.3
De 3 < 6 años	29	40	69	20.9	20	27	47	22.6
De 6 < 9 años	38	19	57	17.3	27	12	39	18.8
De 9 < 12 años	35	20	55	16.7	26	13	39	18.8
De 12 < 15 años	29	20	49	14.8	19	14	33	15.9
De 15 < 18 años	40	25	65	19.7	18	15	33	15.9
De 18 y más años	13	6	19	5.8	3	1	4	1.9
<b>Total</b>	<b>193</b>	<b>137</b>	<b>330</b>	<b>100</b>	<b>121</b>	<b>87</b>	<b>208</b>	<b>100</b>

Fuente: ISNA/Gerencia de Planificación e Investigación/ Sistema de Información para la Infancia (SIPI)/Estadísticas 2018/ San Salvador, El Salvador.



**Cuadro XI: Niños, niñas y adolescentes atendidos por ISNA con Medida de Acogimiento Familiar por motivo de atención**

Motivo de Atención	Población atendida enero a diciembre 2018				Población presente al 31/12/2018			
	Femenino	Masculino	Total	%	Femenino	Masculino	Total	%
Abandono	76	59	135	40.9	50	40	90	43.3
Cuidado personal y protección	36	27	63	19.1	24	16	40	19.2
Negligencia o descuido	14	22	36	10.9	11	13	24	11.5
Maltrato físico	18	10	28	8.5	9	7	16	7.7
Abuso sexual infantil	12	2	14	4.2	9	1	10	4.8
Maltrato psicológico	8	2	10	3.0	5	1	6	2.9
Otras agresiones sexuales	7	2	9	2.7	5	2	7	3.4
Orfandad	3	4	7	2.1	1	4	5	2.4
En situación de calle	5	0	5	1.5	1	0	1	0.5
Por Orden Judicial	4	0	4	1.2	1	0	1	0.5
Salida ilegal del país	2	1	3	0.9	2	1	3	1.4
Explotación económica	1	2	3	0.9	0	0	0	0.0
Atención hijo/a madre adolescente	1	2	3	0.9	1	2	3	1.4
Inducción a la mendicidad	0	2	2	0.6	0	0	0	0.0
Utilización en actividades ilícitas	1	0	1	0.3	0	0	0	0.0
Trata de personas	1	0	1	0.3	0	0	0	0.0
Trabajo infantil	0	1	1	0.3	0	0	0	0.0
Problemas de la familia y el niño	1	0	1	0.3	0	0	0	0.0
Negación de los servicios de salud	1	0	1	0.3	1	0	1	0.5
Irrespeto y desobediencia a madre, padre, responsable y maestro	0	1	1	0.3	0	0	0	0.0
Irrespeto a los derechos de otras personas	1	0	1	0.3	1	0	1	0.5
Explotación sexual comercial	1	0	1	0.3	0	0	0	0.0
<b>Total</b>	<b>193</b>	<b>137</b>	<b>330</b>	<b>100</b>	<b>121</b>	<b>87</b>	<b>208</b>	<b>100</b>

Fuente: ISNA/Gerencia de Planificación e Investigación/ Sistema de Información para la Infancia (SIPI)/Estadísticas 2018/ San Salvador, El Salvador.

**Cuadro XII: Niños, niñas y adolescentes atendidos por ISNA con Medida de Acogimiento Familiar por zona geográfica**

Zona Geográfica	Población atendida enero a diciembre 2018				Población presente al 31/12/2018			
	Femenino	Masculino	Total	%	Femenino	Masculino	Total	%
Zona Occidental	49	22	71	21.5	30	14	44	21.2
Zona Central/Paracentral	129	105	234	70.9	80	68	148	71.2
Zona Oriental	15	10	25	7.6	11	5	16	7.7
<b>Total</b>	<b>193</b>	<b>137</b>	<b>330</b>	<b>100</b>	<b>121</b>	<b>87</b>	<b>208</b>	<b>100</b>

Fuente: ISNA/Gerencia de Planificación e Investigación/ Sistema de Información para la Infancia (SIPI)/Estadísticas 2018/ San Salvador, El Salvador.

## c. Medidas Administrativas

Durante el año 2018 la población atendida con Medidas Administrativas fue de 566 niñas, niños y adolescentes, quienes son atendidos en cumplimiento al **Artículo 120 de LEPINA Medidas Administrativas de Protección en los siguientes literales:**

- La Inclusión de la niña, niño o adolescentes y su familia, en forma conjunta o separada, en uno o varios programas a que se refiere esta Ley;
- La orden de matrícula o permanencia obligatoria en los centros educativos públicos o privados;
- La orden de tratamiento médico, psicológico o psiquiátrico a la niña, niño o adolescente o a su madre, padre, representante o responsable;
- La separación de la niña, niño o adolescente de la actividad laboral;
- La amonestación al padre, madre o representante o responsable;
- La declaración de la madre, padre, representante o responsable asumiendo su responsabilidad en relación con la niña, el niño o adolescente.

La población presente con Medidas Administrativas al 31 de diciembre 2018 fue de 224 niñas, niños o adolescentes; dato que corresponde al cierre del mes para esta modalidad de atención, una vez realizados los movimientos de egresos o traslados.

**Cuadro XIII: Niños, niñas y adolescentes atendidos por ISNA con Medidas Administrativas por género**

Género	Población atendida enero a diciembre 2018		Población presente al 31/12/2018	
	Total	%	Total	%
Femenino	297	52.5	115	51.3
Masculino	269	47.5	109	48.7
<b>Total</b>	<b>566</b>	<b>100</b>	<b>224</b>	<b>100</b>

Fuente: ISNA/Gerencia de Planificación e Investigación/ Sistema de Información para la Infancia (SIPI)/Estadísticas 2018/ San Salvador, El Salvador.

**Cuadro XIV: Niños, niñas y adolescentes atendidos por ISNA con Medidas Administrativas por rangos de edad**

Rangos de edad	Población atendida enero a diciembre 2018				Población presente al 31/12/2018			
	Femenino	Masculino	Total	%	Femenino	Masculino	Total	%
De 0 < 3 años	7	7	14	2.5	2	4	6	2.7
De 3 < 6 años	22	20	42	7.4	11	9	20	8.9
De 6 < 9 años	25	27	52	9.2	12	10	22	9.8
De 9 < 12 años	43	26	69	12.2	16	9	25	11.2
De 12 < 15 años	35	58	93	16.4	15	24	39	17.4
De 15 < 18 años	131	103	234	41.3	53	52	105	46.9
De 18 y más años	34	28	62	11.0	6	1	7	3.1
<b>Total</b>	<b>297</b>	<b>269</b>	<b>566</b>	<b>100</b>	<b>115</b>	<b>109</b>	<b>224</b>	<b>100</b>

Fuente: ISNA/Gerencia de Planificación e Investigación/ Sistema de Información para la Infancia (SIPI)/Estadísticas 2018/ San Salvador, El Salvador.

**Cuadro XV: Niños, niñas y adolescentes atendidos por ISNA con Medidas Administrativas por zona geográfica**

Zona Geográfica	Población atendida enero a diciembre 2018				Población presente al 31/12/2018			
	Femenino	Masculino	Total	%	Femenino	Masculino	Total	%
Zona Occidental	13	32	45	8.0	6	14	20	8.9
Zona Central/Paracentral	84	72	156	27.6	34	32	66	29.5
Zona Oriental	200	165	365	64.5	75	63	138	61.6
<b>Total</b>	<b>297</b>	<b>269</b>	<b>566</b>	<b>100</b>	<b>115</b>	<b>109</b>	<b>224</b>	<b>100</b>

Fuente: ISNA/Gerencia de Planificación e Investigación/ Sistema de Información para la Infancia (SIPI)/Estadísticas 2018/ San Salvador, El Salvador.

**Cuadro XVI: Niños, niñas y adolescentes atendidos por ISNA con Medidas Administrativas por motivo de atención**

Motivo de Atención	Población atendida enero a diciembre 2018				Población presente al 31/12/2018			
	F	M	Total	%	F	M	Total	%
<b>Migración Irregular (CANAF)</b>	110	176	286	50.5	48	75	123	54.9
Maltrato físico	37	41	78	13.8	12	13	25	11.2
Otras agresiones sexuales	44	3	47	8.3	13	0	13	5.8
Abuso sexual infantil	40	5	45	8.0	16	3	19	8.5
Maltrato psicológico	27	17	44	7.8	14	6	20	8.9
Cuidado personal y protección	19	8	27	4.8	4	1	5	2.2
Negación de los servicios de educación	4	5	9	1.6	1	4	5	2.2
Salida ilegal del país	2	4	6	1.1	2	2	4	1.8
Irrespeto y desobediencia a madre, padre, responsable y maestro	5	0	5	0.9	2	0	2	0.9
Abandono	3	2	5	0.9	2	2	4	1.8
Negligencia o descuido	1	2	3	0.5	0	1	1	0.4
Negación de los servicios de salud	1	2	3	0.5	1	0	1	0.4
En situación de calle	2	0	2	0.4	0	0	0	0.0
Adicción a drogas y alcohol	0	2	2	0.4	0	1	1	0.4
Trabajo infantil	0	1	1	0.2	0	1	1	0.4
Sin identificación legal	1	0	1	0.2	0	0	0	0.0
Irrespeto a los derechos de otras personas	0	1	1	0.2	0	0	0	0.0
Explotación sexual comercial	1	0	1	0.2	0	0	0	0.0
<b>Total</b>	<b>297</b>	<b>269</b>	<b>566</b>	<b>100</b>	<b>115</b>	<b>109</b>	<b>224</b>	<b>100</b>

Fuente: ISNA/Gerencia de Planificación e Investigación/ Sistema de Información para la Infancia (SIPI)/Estadísticas 2018/ San Salvador, El Salvador.

## d. Residencias de Acogimiento de Emergencia en Aldeas SOS El Salvador

**Cuadro XVII: Niños, niñas y adolescentes atendidos por ISNA con Medida de Acogimiento de Emergencia por género**

Género	Población atendida enero a diciembre 2018		Población presente al 31/12/2018	
	Total	%	Total	%
Femenino	189	59.1	13	68.4
Masculino	131	40.9	6	31.6
<b>Total</b>	<b>320</b>	<b>100</b>	<b>19</b>	<b>100</b>

Fuente: ISNA/Gerencia de Planificación e Investigación/ Sistema de Información para la Infancia (SIPI)/Estadísticas 2018/ San Salvador, El Salvador.

**Cuadro XVIII: Niños, niñas y adolescentes atendidos por ISNA con Medida de Acogimiento de Emergencia por rangos de edad**

Rangos de edad	Población atendida enero a diciembre 2018				Población presente al 31/12/2018			
	Femenino	Masculino	Total	%	Femenino	Masculino	Total	%
De 0 < 3 años	11	14	25	7.8	2	1	3	15.8
De 3 < 6 años	20	13	33	10.3	1	2	3	15.8
De 6 < 9 años	11	9	20	6.3	3	0	3	15.8
De 9 < 12 años	22	10	32	10.0	4	1	5	26.3
De 12 < 15 años	53	33	86	26.9	1	1	2	10.5
De 15 < 18 años	68	48	116	36.3	2	1	3	15.8
De 18 y más años	4	4	8	2.5	0	0	0	0.0
<b>Total</b>	<b>189</b>	<b>131</b>	<b>320</b>	<b>100</b>	<b>13</b>	<b>6</b>	<b>19</b>	<b>100</b>

Fuente: ISNA/Gerencia de Planificación e Investigación/ Sistema de Información para la Infancia (SIPI)/Estadísticas 2018/ San Salvador, El Salvador.

**Cuadro XIX: Niños, niñas y adolescentes atendidos por ISNA con Medida de Acogimiento de Emergencia por zona geográfica**

Zona Geográfica	Población atendida enero a diciembre 2018				Población presente al 31/12/2018			
	Femenino	Masculino	Total	%	Femenino	Masculino	Total	%
Residencia Aldea SOS Santa Ana	51	40	91	28.4	7	1	8	42
Residencia Aldea SOS Sonsonate	35	33	68	21.3	4	3	7	37
Residencia Aldea SOS Santa Tecla	57	33	90	28.1	1	0	1	5
Residencia Aldea SOS San Miguel	46	25	71	22.2	1	2	3	16
<b>Total</b>	<b>189</b>	<b>131</b>	<b>320</b>	<b>100</b>	<b>13</b>	<b>6</b>	<b>19</b>	<b>100</b>

Fuente: ISNA/Gerencia de Planificación e Investigación/ Sistema de Información para la Infancia (SIPI)/Estadísticas 2018/ San Salvador, El Salvador.

**Cuadro XX: Niños, niñas y adolescentes atendidos por ISNA con Medida de Acogimiento de Emergencia por motivo de atención**

Motivo de Atención	Población atendida enero a diciembre 2018				Población presente al 31/12/2018			
	F	M	Total	%	F	M	Total	%
Cuidado personal y protección	53	34	87	27.2	6	4	10	52.6
Salida ilegal del país	18	35	53	16.6	0	0	0	0.0
Abandono	23	23	46	14.4	0	1	1	5.3
Maltrato físico	34	6	40	12.5	1	0	1	5.3
Abuso sexual infantil	24	5	29	9.1	0	1	1	5.3
Ingreso ilegal al país	5	13	18	5.6	0	0	0	0.0
Otras agresiones sexuales	9	1	10	3.1	1	0	1	5.3
Negligencia o descuido	5	2	7	2.2	0	0	0	0.0
Irrespeto y desobediencia a madre, padre, responsable y maestro	6	1	7	2.2	0	0	0	0.0
En situación de calle	2	5	7	2.2	0	0	0	0.0
Maltrato psicológico	3	2	5	1.6	1	0	1	5.3
Inducción a la mendicidad	3	1	4	1.3	2	1	3	15.8
Orfandad	1	2	3	0.9	0	0	0	0.0
Utilización en actividades ilícitas	1	0	1	0.3	0	0	0	0.0
Trabajo infantil	1	0	1	0.3	0	0	0	0.0
Sin identificación legal	0	1	1	0.3	0	0	0	0.0
Extravío	1	0	1	0.3	1	0	1	5.3
<b>Total</b>	<b>189</b>	<b>131</b>	<b>320</b>	<b>100</b>	<b>12</b>	<b>7</b>	<b>19</b>	<b>100</b>

Fuente: ISNA/Gerencia de Planificación e Investigación/ Sistema de Información para la Infancia (SIPI)/Estadísticas 2018/ San Salvador, El Salvador.

## e. Medida de Hogar Sustituto

**Cuadro XXI: Niños, niñas y adolescentes atendidos por ISNA con Medida de Hogar Sustituto por género**

Género	Población atendida enero a diciembre 2018		Población presente al 31/12/2018	
	Total	%	Total	%
Femenino	29	52.7	17	54.8
Masculino	26	47.3	14	45.2
<b>Total</b>	<b>55</b>	<b>100</b>	<b>31</b>	<b>100</b>

Fuente: ISNA/Gerencia de Planificación e Investigación/ Sistema de Información para la Infancia (SIPI)/Estadísticas 2018/ San Salvador, El Salvador.

**Cuadro XXII: Niños, niñas y adolescentes atendidos por ISNA con Medida de Hogar Sustituto por rangos de edad**

Rangos de edad	Población atendida enero a diciembre 2018				Población presente al 31/12/2018			
	Femenino	Masculino	Total	%	Femenino	Masculino	Total	%
De 0 < 3 años	0	0	0	0.0	0	0	0	0.0
De 3 < 6 años	0	0	0	0.0	0	0	0	0.0
De 6 < 9 años	3	2	5	9.1	2	1	3	9.7
De 9 < 12 años	8	7	15	27.3	5	0	5	16.1
De 12 < 15 años	10	11	21	38.2	6	10	16	51.6
De 15 < 18 años	6	5	11	20.0	4	3	7	22.6
De 18 y más años	2	1	3	5.5	0	0	0	0.0
<b>Total</b>	<b>29</b>	<b>26</b>	<b>55</b>	<b>100</b>	<b>17</b>	<b>14</b>	<b>31</b>	<b>100</b>

Fuente: ISNA/Gerencia de Planificación e Investigación/ Sistema de Información para la Infancia (SIPI)/Estadísticas 2018/ San Salvador, El Salvador.

**Cuadro XXIII: Niños, niñas y adolescentes atendidos por ISNA con Medida de Hogar Sustituto por zona geográfica**

Zona Geográfica	Población atendida enero a diciembre 2018				Población presente al 31/12/2018			
	Femenino	Masculino	Total	%	Femenino	Masculino	Total	%
Zona Occidental	5	6	11	20.0	1	2	3	9.7
Zona Central/Paracentral	15	15	30	54.5	10	10	20	64.5
Zona Oriental	9	5	14	25.5	6	2	8	25.8
<b>Total</b>	<b>29</b>	<b>26</b>	<b>55</b>	<b>100</b>	<b>17</b>	<b>14</b>	<b>31</b>	<b>100</b>

Fuente: ISNA/Gerencia de Planificación e Investigación/ Sistema de Información para la Infancia (SIPI)/Estadísticas 2018/ San Salvador, El Salvador.

**Cuadro XXIV: Niños, niñas y adolescentes atendidos por ISNA con Medida de Hogar Sustituto por motivo de atención**

Motivo de Atención	Población atendida enero a diciembre 2018				Población presente al 31/12/2018			
	F	M	Total	%	F	M	Total	%
Abandono	19	15	34	61.8	15	6	21	67.7
Cuidado personal y protección	4	5	9	16.4	1	4	5	16.1
Negligencia o descuido	4	3	7	12.7	1	3	4	12.9
Problemas de la familia y el niño	0	2	2	3.6	0	1	1	3.2
Trata de personas	1	0	1	1.8	0	0	0	0.0
Maltrato físico	1	0	1	1.8	0	0	0	0.0
Explotación Económica	0	1	1	1.8	0	0	0	0.0
<b>Total</b>	<b>29</b>	<b>26</b>	<b>55</b>	<b>100</b>	<b>17</b>	<b>14</b>	<b>31</b>	<b>100</b>

Fuente: ISNA/Gerencia de Planificación e Investigación/ Sistema de Información para la Infancia (SIPI)/Estadísticas 2018/ San Salvador, El Salvador.



**Instituto Salvadoreño para el Desarrollo  
Integral de la Niñez y Adolescencia**

# **P**ROGRAMA DE ATENCIÓN A LA PRIMERA INFANCIA

**C**entros de Atención Inicial

**C**entros de Bienestar Infantil

**C**entros de Desarrollo Infantil



**P  
R  
O  
N  
O  
T  
A  
R  
I  
O  
E  
S  
T  
A  
D  
I  
S  
T  
I  
C  
O**

El Programa de Atención Integral a la Primera Infancia se desarrolla en dos modalidades:

1. **Centros de Bienestar Infantil (CBI):** con un total de 227 Centros a nivel nacional, activos durante el mes de diciembre 2018; donde se atienden a niños y niñas entre los dos y siete años de edad; durante el período de enero a diciembre 2018 se abrieron un total de 10 Centros de Atención Inicial a nivel nacional.
2. **Centros de Desarrollo Integral (CDI):** con 15 Centros ubicados en los Departamentos de La Paz, San Salvador, La Libertad, Santa Ana y Ahuachapán, donde se atienden niños y niñas entre los seis meses y los siete años de edad.

En ambas modalidades se desarrollan los componentes básicos del Programa: Salud, Educación, Nutrición, Estimulación al Desarrollo y Recreación. Los componentes se atienden con apoyo en las políticas sociales básicas, la familia y la comunidad.

A continuación se presentan los Estadísticos relevantes de niñas y niños atendidos por ISNA en este programa, segmentados por sexo, grupos de edad, zona geográfica de atención, atenciones por tipo de centro; presentando un comparativo entre la población atendida durante el año 2018 y la población presente al 31 de diciembre del mismo año.

## a. Centros de Atención Inicial

**Cuadro XXV: Centros de Atención Inicial abiertos durante enero a diciembre 2018**

Coordinación	Departamento	Municipio	Nombre	Mes de apertura
Coordinación de Prevención y Promoción de Derechos Central	San Salvador	Mejicanos	CBI Alfonso Acevedo 3	Enero
		San Salvador	CAI CONNA-ISNA	Febrero
	La Libertad	La Libertad	CBI El Riel	Julio
Coordinación de Prevención y Promoción de Derechos Usulután	Usulután	Santiago de María	CBI Mercedes Llach 3	Enero
Coordinación de Prevención y Promoción de Derechos Occidente	Santa Ana	Santa Ana	CDI Ciudad de la niñez y la adolescencia	Mayo
	Ahuachapán	Atiquizaya	CBI Atiquizaya	Julio
	Ahuachapán	Atiquizaya	CBI Izcalquilio	Julio
Coordinación de Prevención y Promoción de Derechos Chalatenango	Chalatenango	Nombre de Jesús	CBI Rebeca Miller	Junio
	Chalatenango	San José Conacaste	CAI Cancasque	Julio
Coordinación de Prevención y Promoción de Derechos Soyapango	La Paz	San Pedro Masahuat	CAI Miraflores	Agosto

**Cuadro XXVI: Niñas y niños atendidos y presentes en Centros de Atención Inicial (CBI-CDI) por género**

Género	Población atendida enero a diciembre 2018		Población presente al 31/12/2018	
	Total	%	Total	%
Femenino	3,641	47.3	2,853	47.6
Masculino	4,062	52.7	3,147	52.5
<b>Total</b>	<b>7,703</b>	<b>100</b>	<b>6,000</b>	<b>100</b>

Fuente: ISNA/Gerencia de Planificación e Investigación/ Sistema de Información para la Infancia (SIPI)/Estadísticas 2018/ San Salvador, El Salvador.

Cuadro XXVII: Niñas y niños atendidos y presentes en Centros de Atención Inicial (CBI-CDI) por rangos de edad

Rangos de edad	Población atendida enero a diciembre 2018				Población presente al 31/12/2018			
	Niña	Niño	Total	%	Niña	Niño	Total	%
De 0 a < 3	623	734	1,357	17.6	430	487	917	15.3
De 3 a < 5	1,551	1,673	3,224	41.9	1,242	1,290	2,532	42.2
De 5 a < 7	1,247	1,419	2,666	34.6	1,004	1,163	2,167	36.1
De 7 y más	220	236	456	5.9	177	207	384	6.4
<b>Total</b>	<b>3,641</b>	<b>4,062</b>	<b>7,703</b>	<b>100</b>	<b>2,853</b>	<b>3,147</b>	<b>6,000</b>	<b>100</b>

Fuente: ISNA/Gerencia de Planificación e Investigación/ Sistema de Información para la Infancia (SIPI)/Estadísticas 2018/ San Salvador, El Salvador.

Cuadro XXVIII: Niñas y niños atendidos y presentes en Centros de Atención Inicial (CBI-CDI) por zona geográfica

Zona geográfica	Población atendida enero a diciembre 2018				Población presente al 31/12/2018			
	Niña	Niño	Total	%	Niña	Niño	Total	%
Occidental	797	864	1,661	21.6	601	631	1,232	20.5
Central y Paracentral	2,199	2,451	4,650	60.4	1,744	1,946	3,690	61.5
Oriental	645	747	1,392	18.1	508	570	1,078	18.0
<b>Total</b>	<b>3,641</b>	<b>4,062</b>	<b>7,703</b>	<b>100</b>	<b>2,853</b>	<b>3,147</b>	<b>6,000</b>	<b>100</b>

Fuente: ISNA/Gerencia de Planificación e Investigación/ Sistema de Información para la Infancia (SIPI)/Estadísticas 2018/ San Salvador, El Salvador.

## b. Centros de Bienestar Infantil

Cuadro XXIX: Niñas y niños atendidos y presentes en Centros de Bienestar Infantil (CBI) por género

Género	Población atendida enero a diciembre 2018		Población presente al 31/12/2018	
	Total	%	Total	%
Femenino	3,080	47.6	2,453	47.9
Masculino	3,396	52.4	2,673	52.1
<b>Total</b>	<b>6,476</b>	<b>100</b>	<b>5,126</b>	<b>100</b>

Fuente: ISNA/Gerencia de Planificación e Investigación/ Sistema de Información para la Infancia (SIPI)/Estadísticas 2018/ San Salvador, El Salvador.

Cuadro XXX: Niñas y niños atendidos y presentes en Centros de Bienestar Infantil (CBI) por rangos de edad

Rangos de edad	Población atendida enero a diciembre 2018				Población presente al 31/12/2018			
	Niña	Niño	Total	%	Niña	Niño	Total	%
De 0 a < 3	454	513	967	14.9	327	356	683	13.3
De 3 a < 5	1,294	1,381	2,675	41.3	1,045	1,060	2,105	41.1
De 5 a < 7	1,124	1,272	2,396	37.0	916	1,056	1,972	38.5
De 7 y más	208	230	438	6.8	165	201	366	7.1
<b>Total</b>	<b>3,080</b>	<b>3,396</b>	<b>6,476</b>	<b>100</b>	<b>2,453</b>	<b>2,673</b>	<b>5,126</b>	<b>100</b>

Fuente: ISNA/Gerencia de Planificación e Investigación/ Sistema de Información para la Infancia (SIPI)/Estadísticas 2018/ San Salvador, El Salvador.

Cuadro XXXI: Niñas y niños atendidos y presentes en Centros de Bienestar Infantil (CBI) por zona geográfica

Zona geográfica	Población atendida enero a diciembre 2018				Población presente al 31/12/2018			
	Niña	Niño	Total	%	Niña	Niño	Total	%
Occidental	557	614	1,171	18.1	432	458	890	17.4
Central y Paracentral	1,878	2,035	3,913	60.4	1,513	1,645	3,158	61.6
Oriental	645	747	1,392	21.5	508	570	1,078	21.0
<b>Total</b>	<b>3,080</b>	<b>3,396</b>	<b>6,476</b>	<b>100</b>	<b>2,453</b>	<b>2,673</b>	<b>5,126</b>	<b>100</b>

Fuente: ISNA/Gerencia de Planificación e Investigación/ Sistema de Información para la Infancia (SIPI)/Estadísticas 2018/ San Salvador, El Salvador.



## c. Centros de Desarrollo Integral

Cuadro XXXII: Niñas y niños atendidos y presentes en Centros de Desarrollo Integral (CDI) por género

Género	Población atendida enero a diciembre 2018		Población presente al 31/12/2018	
	Total	%	Total	%
Femenino	561	45.7	400	45.8
Masculino	666	54.3	474	54.2
<b>Total</b>	<b>1,227</b>	<b>100</b>	<b>874</b>	<b>100</b>

Fuente: ISNA/Gerencia de Planificación e Investigación/ Sistema de Información para la Infancia (SIPI)/Estadísticas 2018/ San Salvador, El Salvador.

Cuadro XXXIII: Niñas y niños atendidos y presentes en Centros de Desarrollo Integral (CDI) por rangos de edad

Rangos de edad (años)	Población atendida enero a diciembre 2018				Población presente al 31/12/2018			
	Niña	Niño	Total	%	Niña	Niño	Total	%
De 0 a < 3	169	221	390	31.8	103	131	234	26.8
De 3 a < 5	257	292	549	44.7	197	230	427	48.9
De 5 a < 7	123	147	270	22.0	88	107	195	22.3
De 7 y más	12	6	18	1.5	12	6	18	2.1
<b>Total</b>	<b>561</b>	<b>666</b>	<b>1,227</b>	<b>100</b>	<b>400</b>	<b>474</b>	<b>874</b>	<b>100</b>

Fuente: ISNA/Gerencia de Planificación e Investigación/ Sistema de Información para la Infancia (SIPI)/Estadísticas 2018/ San Salvador, El Salvador.

Cuadro XXXIV: Niñas y niños atendidos y presentes en Centros de Desarrollo Integral (CDI) por zona geográfica

Zona geográfica	Población atendida enero a diciembre 2018				Población presente al 31/12/018			
	Niña	Niño	Total	%	Niña	Niño	Total	%
Occidental	241	250	491	40.0	169	173	342	39.1
Central y Paracentral	320	416	736	60.0	231	301	532	60.9
Oriental*	0	0	0	0.0	0	0	0	0.0
<b>Total</b>	<b>561</b>	<b>666</b>	<b>1,227</b>	<b>100</b>	<b>400</b>	<b>474</b>	<b>874</b>	<b>100</b>

Fuente: ISNA/Gerencia de Planificación e Investigación/ Sistema de Información para la Infancia (SIPI)/Estadísticas 2018/ San Salvador, El Salvador.

\*En la Zona Oriental no se cuenta con CDI



GOBIERNO DE  
**EL SALVADOR**  
UNÁMONOS PARA CRECER

**Instituto Salvadoreño para el Desarrollo  
Integral de la Niñez y Adolescencia**

# Programas Para la Inserción Social

**Medida de Internamiento**

**Medidas en Medio Abierto**

**Medida Administrativa de Resguardo**

00-40-DA-H05F 0-RAC-HZORP



La Ley de Protección Integral de la Niñez y Adolescencia, LEPINA; en concordancia con la Ley Penal Juvenil, establece entre las competencias del ISNA en el párrafo primero del artículo 181, que la ejecución y organización de programas para la implementación de las medidas dictadas por los Tribunales de Menores y de Ejecución de las Medidas al Menor corresponderá a este Instituto, de conformidad con este mandato legal, a través de la Subdirección de Programas de Inserción Social, ISNA ha brindado atención integral a las y los Adolescentes Sujetos a Responsabilidad Penal Juvenil y sus correspondientes programas de atención registrados en el Sistema de Información: Medidas en Medio Abierto y Medida de Internamiento.

Se promueve la incorporación de las y los adolescentes a los diferentes servicios de atención, para el cumplimiento de las medidas decretadas por los Jueces de Menores y que son vigiladas y controladas por los Jueces de Ejecución de Medidas al Menor, mediante la realización de coordinaciones y gestiones a nivel intra e interinstitucional, buscando el desarrollo de los seis componentes del programa, en concordancia con la medida judicial impuesta. Los componentes son: Acceso a la educación formal, Acceso a la educación no formal, Atención psicosocial, Atención familiar, Asistencia jurídica y Desarrollo de competencias para la vida.

**Cuadro XXXV: Adolescentes atendidos y presentes con Medidas de Internamiento y Medidas Alternativas por género**

Género	Población atendida enero a diciembre 2018		Población presente al 31/12/2018	
	Total	%	Total	%
Femenino	288	11.9	172	12.9
Masculino	2,137	88.1	1,166	87.1
<b>Total</b>	<b>2,425</b>	<b>100</b>	<b>1,338</b>	<b>100</b>

Fuente: ISNA/Gerencia de Planificación e Investigación/ Sistema de Información para la Infancia (SIPI)/Estadísticas 2018/ San Salvador, El Salvador.

**Cuadro XXXVI: Adolescentes atendidos con Medida de Internamiento y Medidas Alternativas por rangos de edad**

Rangos de edad	Población atendida enero a diciembre 2018				Población presente al 31/12/2018			
	F	M	Total	%	F	M	Total	%
De 12 a menos de 14 años	6	18	24	1.0	0	5	5	0.4
De 14 a menos de 16 años	29	224	253	10.4	10	73	83	6.2
De 16 a menos de 18 años	105	1001	1,106	45.6	46	379	425	31.8
De 18 y más años	148	894	1042	43.0	116	709	825	61.7
<b>Total</b>	<b>288</b>	<b>2,137</b>	<b>2,425</b>	<b>100</b>	<b>172</b>	<b>1,166</b>	<b>1,338</b>	<b>100</b>

Fuente: ISNA/Gerencia de Planificación e Investigación/ Sistema de Información para la Infancia (SIPI)/Estadísticas 2018/ San Salvador, El Salvador.

**Cuadro XXXVII: Adolescentes atendidos con Medida de Internamiento y Medidas Alternativas por tipo de atención**

Unidad de atención	Población atendida enero a diciembre 2018				Población presente al 31/12/2018			
	F	M	Total	%	F	M	Total	%
Centros para la Inserción Social	135	1,023	1,158	47.8	70	526	596	44.5
Medidas Alternativas	153	1,114	1,267	52.2	102	640	742	55.5
<b>Total</b>	<b>288</b>	<b>2,137</b>	<b>2,425</b>	<b>100</b>	<b>172</b>	<b>1,166</b>	<b>1,338</b>	<b>100</b>

Fuente: ISNA/Gerencia de Planificación e Investigación/ Sistema de Información para la Infancia (SIPI)/Estadísticas 2018/ San Salvador, El Salvador.

Cuadro XXXVIII: Adolescentes atendidos y presentes con Medida de Internamiento y Medidas Alternativas por tipo de delito cometido

Delito cometido	Población atendida enero a diciembre 2018				Población presente al 31/12/2018			
	F	M	Total	%	F	M	Total	%
Extorsión	103	530	633	26.1	65	299	364	27.2
Homicidios	30	423	453	18.7	20	252	272	20.3
Comercio, posesión, tráfico y tenencia de drogas	58	378	436	18.0	29	159	188	14.1
Asociación ilícita y pertenencia a maras	58	197	255	10.5	38	123	161	12.0
Violación y agresiones sexuales	4	198	202	8.3	3	153	156	11.7
Tenencia, portación o conducción de armas de guerra	0	113	113	4.7	2	46	48	3.6
Tenencia, portación o conducción ilegal de armas de fuego	4	87	91	3.8	0	44	44	3.3
Robos	8	49	57	2.4	3	18	21	1.6
Secuestro y privación de libertad	4	43	47	1.9	1	21	22	1.6
Limitación ilegal a la libertad de circulación	4	33	37	1.5	4	23	27	2.0
Fabricación, Portación, Tenencia de Explosivos artesanales	0	17	17	0.7	0	4	4	0.3
Amenazas	1	13	14	0.6	0	5	5	0.4
Feminicidio	3	11	14	0.6	1	2	3	0.2
Lesiones	2	8	10	0.4	1	6	7	0.5
Proposición y conspiración de homicidio	0	8	8	0.3	0	4	4	0.3
Fabricación, portación o conducción ilegal de arma de fuego artesanal	0	7	7	0.3	0	2	2	0.1
Resistencia, encubrimiento y evasión	0	6	6	0.2	0	1	1	0.1
Actos de terrorismo	2	3	5	0.2	0	0	0	0.0
Hurtos	2	3	5	0.2	1	0	1	0.1
Incumplimiento de la medida libertad asistida	0	2	2	0.1	0	1	1	0.1
Receptación	1	1	2	0.1			0	0.0
Trafico de objetos prohibidos en Centros Penales	2	0	2	0.1	2	0	2	0.1
Contrabando	0	1	1	0.0	0	1	1	0.1
Difusión ilegal de información	0	1	1	0.0	0	0	0	0.0
Exhibiciones obscenas	0	1	1	0.0	0	0	0	0.0
Falsificación tenencia o alteración de moneda	0	1	1	0.0	0	0	0	0.0
Intento de homicidio	0	1	1	0.0	0	1	1	0.1
Ocupación armada de ciudades, poblados, edificios y organizaciones	1	0	1	0.0	1	0	1	0.1
Orden de localización por apremio	0	1	1	0.0	0	0	0	0.0
Posesión y tenencia ilícita de placas de circulación	0	1	1	0.0	0	1	1	0.1
Trata de personas	1	0	1	0.0	1	0	1	0.1
<b>Total</b>	<b>288</b>	<b>2,137</b>	<b>2,425</b>	<b>100</b>	<b>172</b>	<b>1,166</b>	<b>1,338</b>	<b>100</b>

Fuente: ISNA/Gerencia de Planificación e Investigación/ Sistema de Información para la Infancia (SIPI)/Estadísticas 2018/ San Salvador, El Salvador.

## a) Programa de Atención en la Medida de Internamiento

Este programa se implementa al interior de los cuatro Centros para la Inserción Social, con el objeto de brindar educación en responsabilidad a los y las adolescentes con medida privativa de libertad, garantizando así la atención integral bajo el enfoque de derechos, a través de sus nueve componentes de atención, fortaleciendo las capacidades de los y las adolescentes con el apoyo de la familia, entidades cooperantes y sociedad, siempre con la finalidad de lograr su inserción social y productiva.

**Cuadro XXXIX: Adolescentes atendidos y presentes en Centros para la Inserción Social por género**

Género	Población atendida enero a diciembre 2018		Población presente al 31/12/2018	
	Total	%	Total	%
Femenino	135	11.7	70	11.7
Masculino	1,023	88.3	526	88.3
<b>Total</b>	<b>1,158</b>	<b>100</b>	<b>596</b>	<b>100</b>

Fuente: ISNA/Gerencia de Planificación e Investigación/ Sistema de Información para la Infancia (SIPI)/Estadísticas 2018/ San Salvador, El Salvador.

**Cuadro XL: Adolescentes atendidos en Centros para la Inserción Social por rangos de edad**

Grupos de edad	Población atendida enero a diciembre 2018				Población presente al 31/12/2018			
	F	M	Total	%	F	M	Total	%
De 12 a menos de 14 años	4	7	11	0.9	0	2	2	0.3
De 14 a menos de 16 años	14	127	141	12.2	4	31	35	5.9
De 16 a menos de 18 años	51	620	671	57.9	16	219	235	39.4
De 18 y más años	66	269	335	28.9	50	274	324	54.4
<b>Total</b>	<b>135</b>	<b>1,023</b>	<b>1,158</b>	<b>100</b>	<b>70</b>	<b>526</b>	<b>596</b>	<b>100</b>

Fuente: ISNA/Gerencia de Planificación e Investigación/ Sistema de Información para la Infancia (SIPI)/Estadísticas 2018/ San Salvador, El Salvador.

**Cuadro XLI: Adolescentes atendidos y presentes en Centros para la Inserción Social por tipo de delito cometido**

Delito Cometido	Población atendida enero a diciembre 2018				Población presente al 31/12/2018			
	F	M	Total	%	F	M	Total	%
Homicidios	22	288	310	26.8	16	175	191	32.0
Extorsión	39	243	282	24.4	19	125	144	24.2
Asociación ilícita y pertenencia a maras	28	110	138	11.9	13	60	73	12.2
Comercio, posesión, tráfico y tenencia de drogas	19	112	131	11.3	11	42	53	8.9
Violación y agresiones sexuales	2	51	53	4.6	1	37	38	6.4
Robos	8	38	46	4.0	3	11	14	2.3
Tenencia, portación o conducción de armas de guerra	0	45	45	3.9	0	19	19	3.2
Secuestro y privación de libertad	4	31	35	3.0	1	14	15	2.5
Tenencia, portación o conducción ilegal de armas de fuego	1	34	35	3.0	0	11	11	1.8
Limitación ilegal a la libertad de circulación	4	27	31	2.7	4	18	22	3.7
Feminicidio	2	10	12	1.0	1	2	3	0.5
Amenazas	1	9	10	0.9	0	4	4	0.7
Proposición y conspiración de homicidio	0	7	7	0.6	0	3	3	0.5
Actos de terrorismo	2	3	5	0.4	0	0	0	0.0
Hurtos	1	3	4	0.3	0	0	0	0.0
Lesiones	1	3	4	0.3	0	2	2	0.3
Fabricación, portación, tenencia de explosivos artesanales	0	3	3	0.3	0	1	1	0.2
Incumplimiento de la medida libertad asistida	0	2	2	0.2	0	1	1	0.2
Resistencia, encubrimiento y evasión	0	2	2	0.2	0	0	0	0.0
Fabricación, portación o conducción ilegal de arma de fuego artesanal	0	1	1	0.1	0	1	1	0.2
Receptación	0	1	1	0.1	0	0	0	0.0
Trata de personas	1	0	1	0.1	1	0	1	0.2
<b>Total</b>	<b>135</b>	<b>1,023</b>	<b>1,158</b>	<b>100</b>	<b>70</b>	<b>526</b>	<b>596</b>	<b>100</b>

Fuente: ISNA/Gerencia de Planificación e Investigación/ Sistema de Información para la Infancia (SIPI)/Estadísticas 2018/ San Salvador, El Salvador.

## b) Programa de Medidas en Medio Abierto

Este Programa tiene como finalidad la garantía de la atención integral, bajo el enfoque de derechos, a través de la implementación de 6 componentes que buscan el fortalecimiento de las capacidades de los y las adolescentes con el apoyo de la familia y sociedad, siempre orientados al logro de una plena inserción social a la vida productiva.

**Cuadro XLII: Adolescentes atendidos y presentes en Medio Abierto Inserción Social por género**

Género	Población atendida enero a diciembre 2018		Población presente al 31/12/2018	
	Total	%	Total	%
Femenino	153	12.1	102	13.7
Masculino	1,114	87.9	640	86.3
<b>Total</b>	<b>1,267</b>	<b>100</b>	<b>742</b>	<b>100</b>

Fuente: ISNA/Gerencia de Planificación e Investigación/ Sistema de Información para la Infancia (SIPI)/Estadísticas 2018/ San Salvador, El Salvador.

**Cuadro XLIII: Adolescentes atendidos en Medio Abierto Inserción Social por rangos de edad**

Grupos de edad	Población atendida enero a diciembre 2018				Población presente al 31/12/2018			
	Femenino	Masculino	Total	%	Femenino	Masculino	Total	%
De 12 a menos de 14 años	2	11	13	1.0	0	3	3	0.4
De 14 a menos de 16 años	15	97	112	8.8	6	42	48	6.5
De 16 a menos de 18 años	54	381	435	34.3	30	160	190	25.6
De 18 y más años	82	625	707	55.8	66	435	501	67.5
<b>Total</b>	<b>153</b>	<b>1,114</b>	<b>1,267</b>	<b>100</b>	<b>102</b>	<b>640</b>	<b>742</b>	<b>100</b>

Fuente: ISNA/Gerencia de Planificación e Investigación/ Sistema de Información para la Infancia (SIPI)/Estadísticas 2018/ San Salvador, El Salvador.

**Cuadro XLIV: Adolescentes atendidos y presentes en Medio Abierto Inserción Social por tipo de delito cometido**

Delito Cometido	Población atendida enero a diciembre 2018				Población presente al 31/12/2018			
	F	M	Total	%	F	M	Total	%
Extorsión	64	287	351	27.7	46	174	220	29.6
Comercio, posesión, tráfico y tenencia de drogas	39	266	305	24.1	18	117	135	18.2
Violación y agresiones sexuales	2	147	149	11.8	2	116	118	15.9
Homicidios	8	135	143	11.3	4	77	81	10.9
Asociación ilícita y pertenencia a maras	30	87	117	9.2	25	63	88	11.9
Tenencia, portación o conducción de armas de guerra	0	68	68	5.4	0	25	25	3.4
Tenencia, portación o conducción ilegal de armas de fuego	3	53	56	4.4	2	35	37	5.0
Fabricación, portación, tenencia de explosivos artesanales	0	14	14	1.1	0	3	3	0.4
Secuestro y privación de libertad	0	12	12	0.9	0	7	7	0.9
Robos	0	11	11	0.9	0	7	7	0.9
Fabricación, portación o conducción ilegal de arma de fuego artesanal	0	6	6	0.5	0	1	1	0.1

Lesiones	1	5	6	0.5	1	4	5	0.7
Limitación ilegal a la libertad de circulación	0	6	6	0.5	0	5	5	0.7
Amenazas	0	4	4	0.3	0	1	1	0.1
Resistencia, encubrimiento y evasión	0	4	4	0.3	0	1	1	0.1
Feminicidio	1	1	2	0.2	0	0	0	0.0
Trafico de objetos prohibidos en Centros	2	0	2	0.2	2	0	2	0.3
Contrabando	0	1	1	0.1	0	1	1	0.1
Difusión ilegal de información	0	1	1	0.1	0	0	0	0.0
Exhibiciones obscenas	0	1	1	0.1	0	0	0	0.0
Falsificación tenencia o alteración de moneda	0	1	1	0.1	0	0	0	0.0
Hurtos	1	0	1	0.1	1	0	1	0.1
Intento de homicidio	0	1	1	0.1	0	1	1	0.1
Ocupación armada de ciudades, poblados, edificios y organizaciones	1	0	1	0.1	1	0	1	0.1
Orden de localización por apremio	0	1	1	0.1	0	0	0	0.0
Posesión y tenencia ilícita de placas de circulación	0	1	1	0.1	0	1	1	0.1
Proposición y conspiración de homicidio	0	1	1	0.1	0	1	1	0.1
Receptación	1	0	1	0.1	0	0	0	0.0
<b>Total</b>	<b>153</b>	<b>1,114</b>	<b>1,267</b>	<b>100</b>	<b>102</b>	<b>640</b>	<b>742</b>	<b>100</b>

Fuente: ISNA/Gerencia de Planificación e Investigación/ Sistema de Información para la Infancia (SIPI)/Estadísticas 2018/ San Salvador, El Salvador.

### c) MEDIDA ADMINISTRATIVA DE RESGUARDO

La Ley Penal Juvenil en su artículo 58 establece que todo adolescente que sea privado de libertad debe ser trasladado al resguardo correspondiente, mientras que el inciso segundo del mismo artículo señala que el Instituto Salvadoreño para el Desarrollo Integral de la Niñez y la Adolescencia administrará los resguardos y velará para que sean accesibles a nivel nacional y cumplan la finalidad por que han sido creados.

En la detención en flagrancia sobre un adolescente al que se le atribuye el cometimiento de una infracción penal, se deberá cumplir con lo estipulado en los artículos 53 y siguientes de la Ley Penal Juvenil, que establece el inmediato traslado a un resguardo dentro de las seis horas de su detención.

La restricción de la libertad del adolescente debe respetar sus derechos de debido proceso, tal como establece la Convención sobre los Derechos del Niño-CDN-, en los artículos 37,39 y 40. Las reglas de las Naciones Unidas para la Protección de los Menores Privados de Libertad, establecen en las reglas 17 y 18 las condiciones que deben gozar los adolescentes detenidos y que no hayan sido juzgados.

La característica principal del programa es que las acciones que desarrollan los componentes de atención, se realizan bajo un enfoque prioritario de cumplimiento de derechos de las y los adolescentes que han sido detenidos por la autoridad administrativa de conformidad con las facultades establecidas en la Ley Penal Juvenil. Por el breve tiempo de la Medida Administrativa de Privación de libertad del adolescente, los componentes que se realizan se encuentran orientados a cumplir prioridades de atención, como alimentación y la atención en salud; y de forma excepcional la asistencia jurídica para aquellos casos en que se identifique la vulneración de derechos en esta etapa del procedimiento.

**Cuadro XLV: Adolescentes atendidos en Resguardo Metropolitano Inserción Social por sexo**

Sexo	Población atendida de marzo a diciembre 2018	
	Total	%
Femenino	36	6.4
Masculino	529	93.6
<b>Total</b>	<b>565</b>	<b>100</b>

Fuente: ISNA/ Subdirección de Programas para la Inserción Social/Dpto. de Resguardos /Estadísticas 2018/San Salvador, El Salvador.

**Cuadro XLVI: Adolescentes atendidos en Resguardo Metropolitano Inserción Social por rangos de edad**

Grupos de edad	Población atendida de marzo a diciembre 2018			
	Femenino	Masculino	Total	%
De 12 a menos de 14 años	4	13	17	3.0
De 14 a menos de 16 años	7	124	131	23.2
De 16 a menos de 18 años	19	339	358	63.4
De 18 y más años	6	53	59	10.4
<b>Total</b>	<b>36</b>	<b>529</b>	<b>565</b>	<b>100</b>

Fuente: ISNA/ Subdirección de Programas para la Inserción Social/Dpto. de Resguardos /Estadísticas 2018/ San Salvador, El Salvador.

**Cuadro XLVII: Adolescentes atendidos en Resguardo Metropolitano Inserción Social por tipo de delito cometido**

Delito Cometido	Población atendida de marzo a diciembre 2018			
	Femenino	Masculino	Total	%
Comercio, posesión, tráfico y tenencia de drogas	4	99	103	18.2
Resistencia, encubrimiento y evasión	2	69	71	12.6
Extorsión	8	56	64	11.3
Asociación ilícita y pertenencia a maras	5	55	60	10.6
Homicidios	0	43	43	7.6
Violación y agresiones sexuales	1	40	41	7.3
Robos	3	35	38	6.7
Tenencia, portación o conducción ilegal de armas de fuego	2	28	30	5.3
Secuestro y privación de libertad	2	19	21	3.7
Hurtos	2	15	17	3.0
Limitación ilegal a la libertad de circulación	0	16	16	2.8
Lesiones	3	12	15	2.7
Amenazas	2	11	13	2.3
Receptación	0	9	9	1.6
Expresiones de violencia contra las mujeres	0	7	7	1.2
Feminicidio	1	2	3	0.5
Tenencia, portación o conducción de armas de guerra	0	3	3	0.5
Desordenes públicos	1	1	2	0.4
Actos de terrorismo	0	1	1	0.2
Adquisición o Posesión de material pornográfico de niñas, niños, adolescentes o personas con discapacidad	0	1	1	0.2
Desobediencia a medidas cautelares	0	1	1	0.2
Estupro	0	1	1	0.2
Orden de localización por apremio	0	1	1	0.2
Proposición y conspiración de homicidio	0	1	1	0.2
Simulación del delito	0	1	1	0.2



Uso y tenencia de documentación falsa	0	1	1	0.2
Utilización de niñas, niños, adolescentes o personas con discapacidad en pornografía a través del uso de las tecnologías de la de información y la comunicación	0	1	1	0.2
<b>Total</b>	<b>36</b>	<b>529</b>	<b>565</b>	<b>100</b>

Fuente: ISNA/ Subdirección de Programas para la Inserción Social/Dpto. de Resguardos /Estadísticas 2018/ San Salvador, El Salvador.

**Cuadro XLVIII: Adolescentes atendidos en Resguardo Metropolitano Inserción Social por Departamento de Procedencia**

Departamento de Procedencia	Población atendida de marzo a diciembre 2018			
	Femenino	Masculino	Total	%
San Salvador	26	325	351	62.1
La Libertad	8	163	171	30.3
Cuscatlán	0	21	21	3.7
La Paz	1	7	8	1.4
Cabañas	0	4	4	0.7
Sonsonate	0	3	3	0.5
Ahuachapán	0	2	2	0.4
San Vicente	0	2	2	0.4
Chalatenango	1	0	1	0.2
San Miguel	0	1	1	0.2
Usulután	0	1	1	0.2
<b>Total</b>	<b>36</b>	<b>529</b>	<b>565</b>	<b>100</b>

Fuente: ISNA/ Subdirección de Programas para la Inserción Social/Dpto. de Resguardos /Estadísticas 2018/ San Salvador, El Salvador.

**Cuadro XLIX: Adolescentes atendidos en Resguardo Metropolitano Inserción Social por Municipio de procedencia**

Municipio de Procedencia	Población atendida de marzo a diciembre 2018			
	Femenino	Masculino	Total	%
San Salvador	14	95	109	19.3
Apopa	0	42	42	7.4
Mejicanos	2	33	35	6.2
Soyapango	1	27	28	5.0
Colon	2	25	27	4.8
San Juan Opico	3	23	26	4.6
Ciudad Arce	0	20	20	3.5
Ciudad Delgado	2	16	18	3.2
San Marcos	1	16	17	3.0
Ayutuxtepeque	0	15	15	2.7
Panchimalco	1	14	15	2.7
Nueva San Salvador	0	14	14	2.5
Quezaltepeque	1	13	14	2.5
Tonacatepeque	1	13	14	2.5

Municipio de Procedencia	Femenino	Masculino	Total	%
La Libertad	0	13	13	2.3
Ilopango	0	12	12	2.1
Santo Tomas	0	10	10	1.8
San Jose Villanueva	0	9	9	1.6
Jayaque	0	8	8	1.4
San Martin	0	8	8	1.4
Cuscatancingo	1	6	7	1.2
Sacacoyo	0	7	7	1.2
Zaragoza	0	7	7	1.2
Comasagua	0	6	6	1.1
El Carmen	0	6	6	1.1
Aguilares	1	4	5	0.9
Nejapa	1	4	5	0.9
El Paisnal	0	4	4	0.7
Guazapa	1	3	4	0.7
Huizucar	0	4	4	0.7
Ilobasco	0	4	4	0.7
Nuevo Cuscatlán	0	4	4	0.7
San Pedro Perulapán	0	4	4	0.7
Chiltiupan	0	3	3	0.5
Suchitoto	0	3	3	0.5
Acajutla	0	2	2	0.4
Antiguo Cuscatlán	0	2	2	0.4
Apastepeque	0	2	2	0.4
Cojutepeque	0	2	2	0.4
Cuyultitan	0	2	2	0.4
El Rosario	0	2	2	0.4
Jicalapa	0	2	2	0.4
Santa Cruz Michapa	0	2	2	0.4
Santiago Texacuangos	0	2	2	0.4
Tenancingo	0	2	2	0.4
Ahuachapán	0	1	1	0.2
Jiquilisco	0	1	1	0.2
La Palma	1	0	1	0.2
Paraíso de Osorio	0	1	1	0.2
Rosario de Mora	0	1	1	0.2
San Bartolomé Perulapía	0	1	1	0.2
San Francisco Menéndez	0	1	1	0.2
San Juan Talpa	0	1	1	0.2

Municipio de Procedencia	Femenino	Masculino	Total	%
San Luis La Herradura	0	1	1	0.2
San Matías	1	0	1	0.2
San Miguel	0	1	1	0.2
San Pablo Tacachico	1	0	1	0.2
San Pedro Masahuat	1	0	1	0.2
San Rafael Cedros	0	1	1	0.2
Santa Isabel Ishuatán	0	1	1	0.2
Talnique	0	1	1	0.2
Tamanique	0	1	1	0.2
Tepecoyo	0	1	1	0.2
<b>Total</b>	<b>36</b>	<b>529</b>	<b>565</b>	<b>100</b>

Fuente: ISNA/ Subdirección de Programas para la Inserción Social/Dpto. de Resguardos /Estadísticas 2018/ San Salvador, El Salvador.

# *Instituto Salvadoreño para el Desarrollo Integral de la Niñez y la Adolescencia*

## *Equipo Responsable de la Producción de Estadísticas*

- *Gerencia de Planificación e Investigación*  
*Alfredo Orellana*

- *Departamento de Estadística Institucional*  
*Olivia López*

- *Área Técnica del Departamento Estadística Institucional*

*Andres Grijalba*

*Elizabeth Sorto*

*Jazmin de Ortega*

*Marilin Torres*

*Melvin Sánchez*

*Francisco Revelo*

[ [www.isna.gob.sv](http://www.isna.gob.sv)

Dirección:

Av. Irazú y Final Calle Santa Marta,

Col. Costa Rica No. 2 San Salvador,

El Salvador, Centroamérica

PBX: (503) 2213-4700 ]

