

PRONTUARIO ESTADÍSTICO TERCER TRIMESTRE 2022  
PROGRAMAS DE NIÑEZ Y ADOLESCENCIA  
Período de Enero a Septiembre 2022

**Población atendida**  
**6.054**

|                |               |                    |
|----------------|---------------|--------------------|
| UnidadAtención | Centro/Unidad | Delegación         |
| Grupo de Edad  | Modalidad     | Motivo de atención |
| Departamento   | Municipio     | Edad               |

La Gerencia de Programas de Niñez y Adolescencia ejerce las competencias establecidas en la Ley de Protección Integral de la niñez y la adolescencia, LEPINA; en el art.180 literales d, e y f, que precisan la atención a niñas, niños y adolescentes víctimas de vulneraciones de derechos, el servicio de formación y acreditación para las familias aspirantes al Acogimiento Familiar y la ejecución de las medidas de Protección dictadas por las Juntas de Protección del CONNA y los Juzgados Especializados de Niñez y Adolescencia.

**6,054 niñas, niños y adolescentes atendidos**

| Sexo / Población atendida por unidad de atención |                                   |          |              |              |              |
|--|-----------------------------------|----------|--------------|--------------|--------------|
| Unidad de Atención                               | Centro/Unidad                     | FEMENINO | MASCULINO    | Total        |              |
| Acogimiento Familiar                             | Acogimiento Familiar Chalatenango | 12       | 13           | 25           |              |
|  | Acogimiento Familiar Occidente    | 12       | 11           | 23           |              |
|  | Acogimiento Familiar San Miguel   | 3        | 0            | 3            |              |
|  | Acogimiento Familiar San Salvador | 37       | 34           | 71           |              |
|  | Acogimiento Familiar Usulután     | 1        | 1            | 2            |              |
|  | <b>Subtotal</b>                   |          | <b>65</b>    | <b>59</b>    | <b>124</b>   |
| CANAF  | CANAF Fase 2 Chalatenango         | 86       | 84           | 170          |              |
|  | CANAF Fase 2 San Miguel           | 162      | 211          | 373          |              |
|  | CANAF Fase 2 San Salvador         | 287      | 358          | 645          |              |
|  | CANAF Fase 2 Santa Ana            | 139      | 178          | 317          |              |
|  | CANAF Fase 2 Usulután             | 97       | 115          | 212          |              |
|  | CANAF Fase I San Salvador         | 1.616    | 1.821        | 3.437        |              |
|  | CANAF Fase I Santa Ana            | 14       | 21           | 35           |              |
|  | <b>Subtotal</b>                   |          | <b>2.401</b> | <b>2.788</b> | <b>5.189</b> |
| Centro de Acogimiento                            | Acogimiento de Emergencia en CNA  | 54       | 43           | 97           |              |
|  | Albergue Regional                 | 7        | 0            | 7            |              |
|  | CISNA                             | 0        | 25           | 25           |              |
|  | Educación Especial en CNA         | 22       | 48           | 70           |              |
|  | Hogar Adalberto Guirrola          | 14       | 28           | 42           |              |
|  | Hogar Fray Felipe de Jesús Moraga | 54       | 0            | 54           |              |
|  | Hogar San Vicente de Paúl         | 143      | 78           | 221          |              |
|  | Hogar Santa Luisa Marillac        | 12       | 0            | 12           |              |
|  | <b>Subtotal</b>                   |          | <b>306</b>   | <b>222</b>   | <b>528</b>   |
|  | <b>Total</b>                      |          | <b>2.917</b> | <b>3.137</b> | <b>6.054</b> |

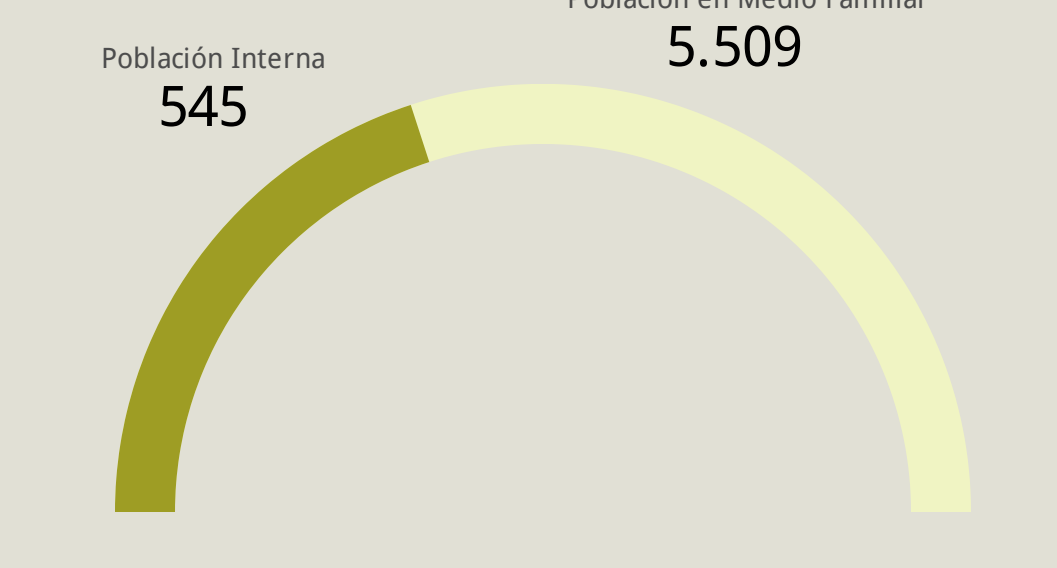

La población atendida en Programas de Niñez y Adolescencia bajo Medidas Administrativas y Medidas en Acogimiento Familiar corresponden a 2,917 para el género femenino y 3,137 para el género masculino, sumando 6,054 casos atendidos en todo el programa.

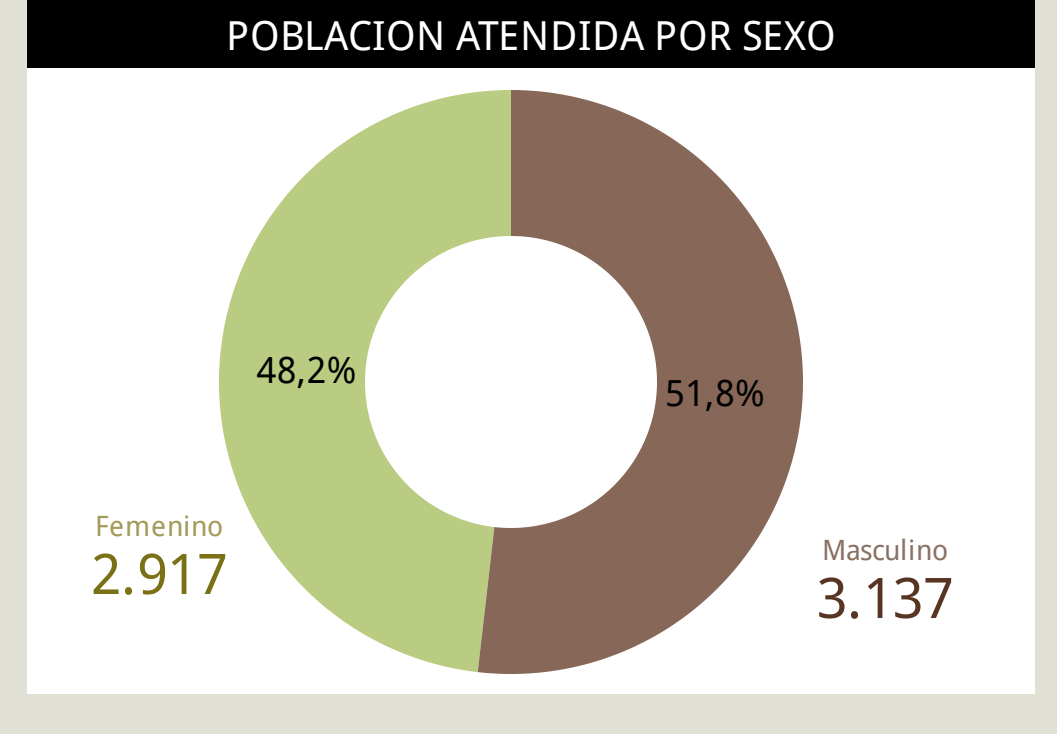

**POBLACION ATENDIDA POR GRUPOS DE EDAD**

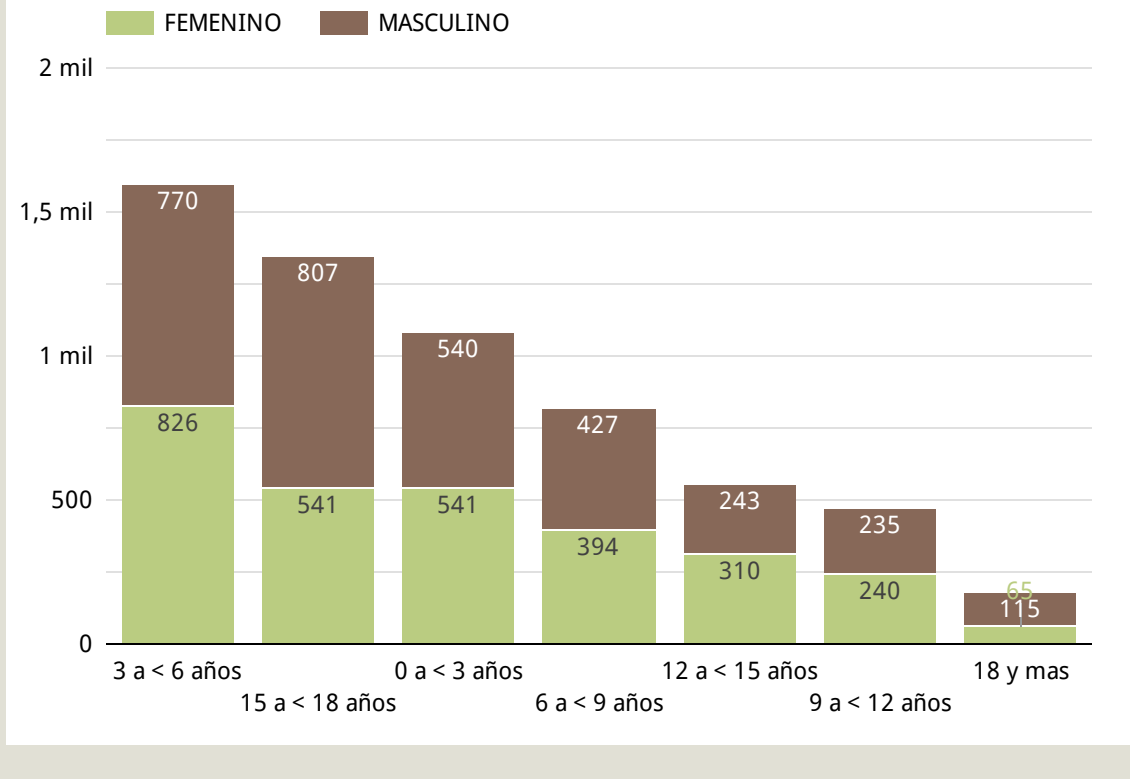

**Rangos de edad**  
El rango de mayor concentración en la población atendida, corresponde al grupo de 3 a 6 años de edad con el 26.4% de la población total atendida correspondiente a 1,596 niñas, niños y adolescentes.

Los 5 principales motivos de atención corresponden a: Migración Irregular (85.7%), Abandono (3.2%), Cuidado personal y protección (2.9%), Negligencia o descuido (1.6%) y maltrato físico (1.5%) sumando el 94.8% de la población atendida en el período.

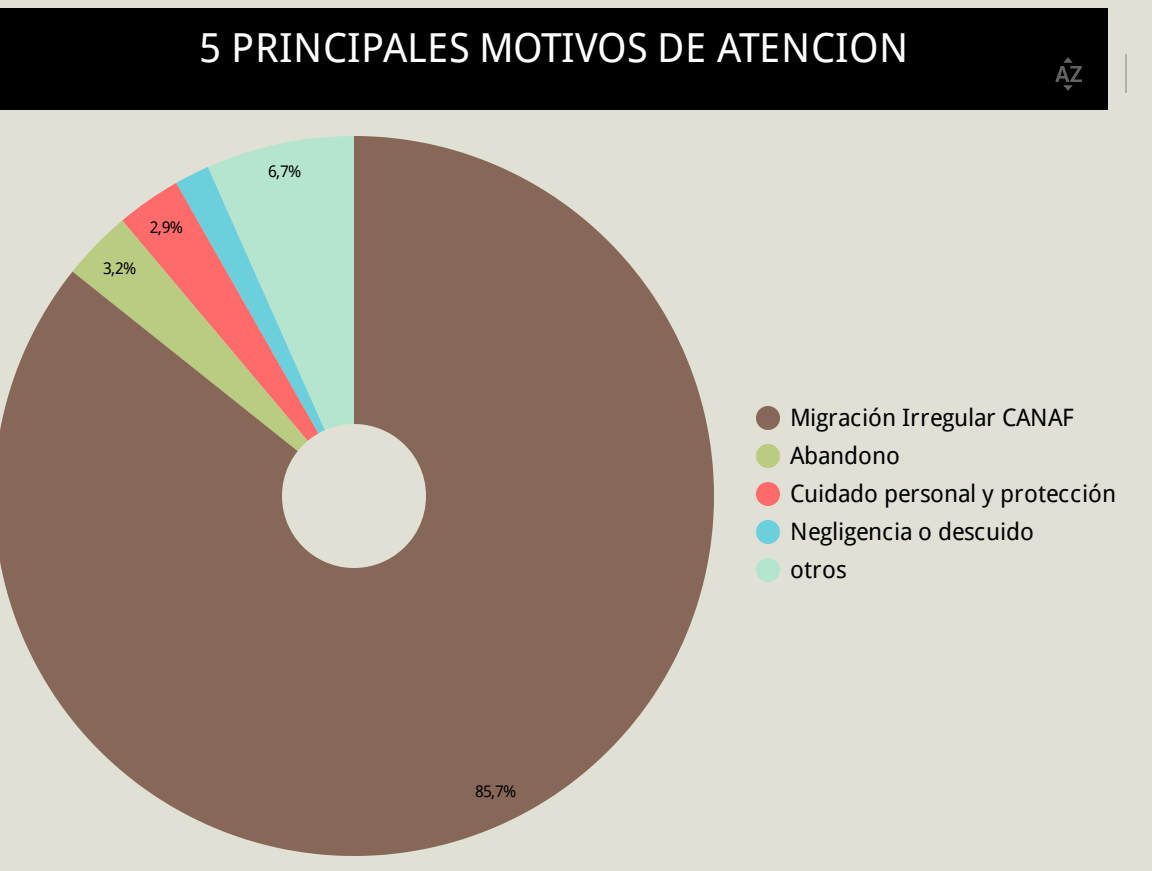

**POBLACION ATENDIDA POR DEPARTAMENTO DE PROCEDENCIA**

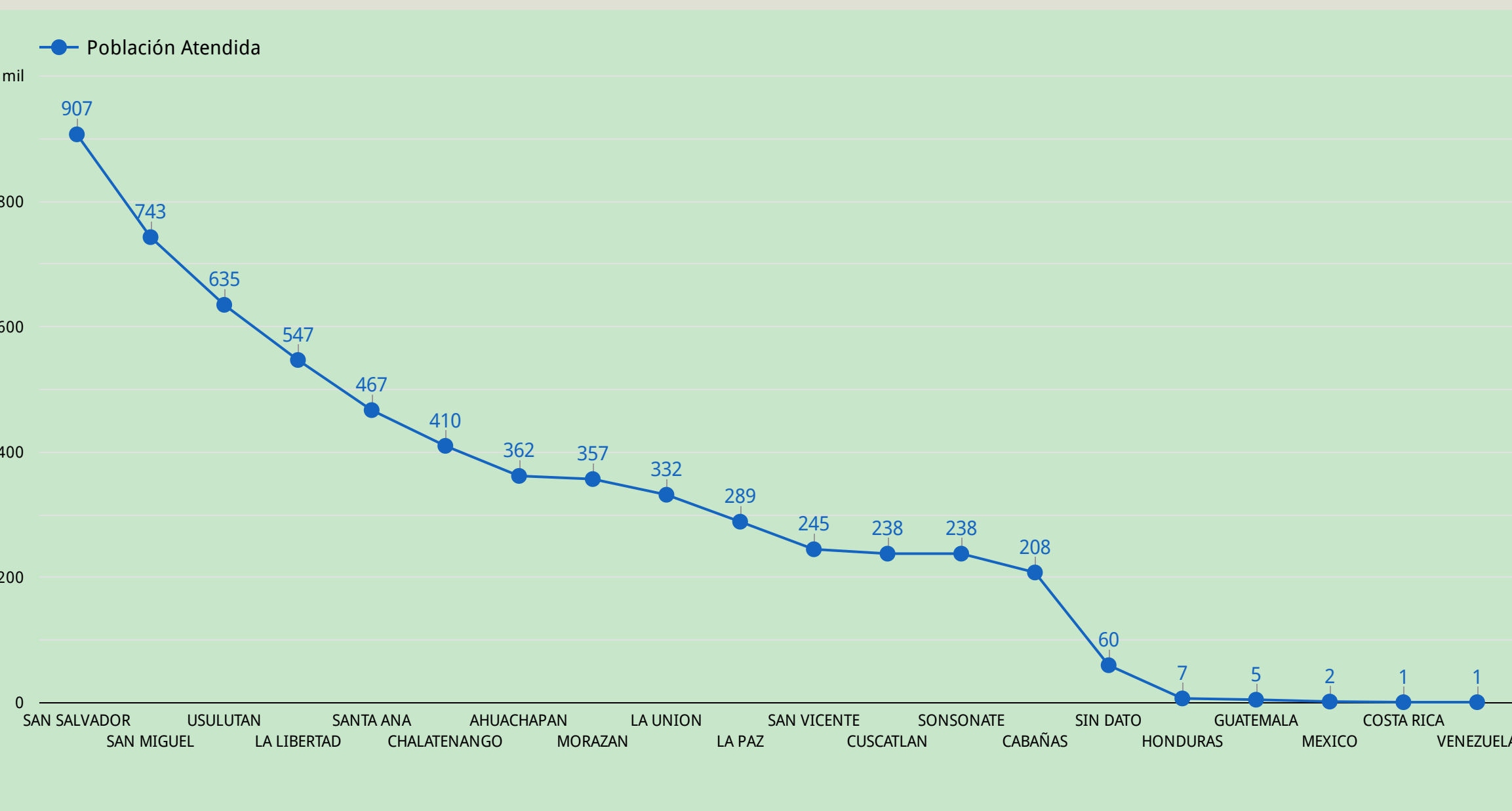

Los cinco principales departamentos de procedencia corresponden a San Salvador (15%), San Miguel (12.3%), Usulután (10.5%), La Libertad (9%) y Santa Ana (7.7%), sumando el 54.5% con 3,299 casos. El 56.4% restante corresponde a los otros 9 departamentos en menores porcentajes, incluyendo población de otros países (7 Honduras, 5 Guatemala, 2 Mexico, 1 Venezuela y 1 Costa Rica).

**POBLACION ATENDIDA POR MUNICIPIO DE PROCEDENCIA**

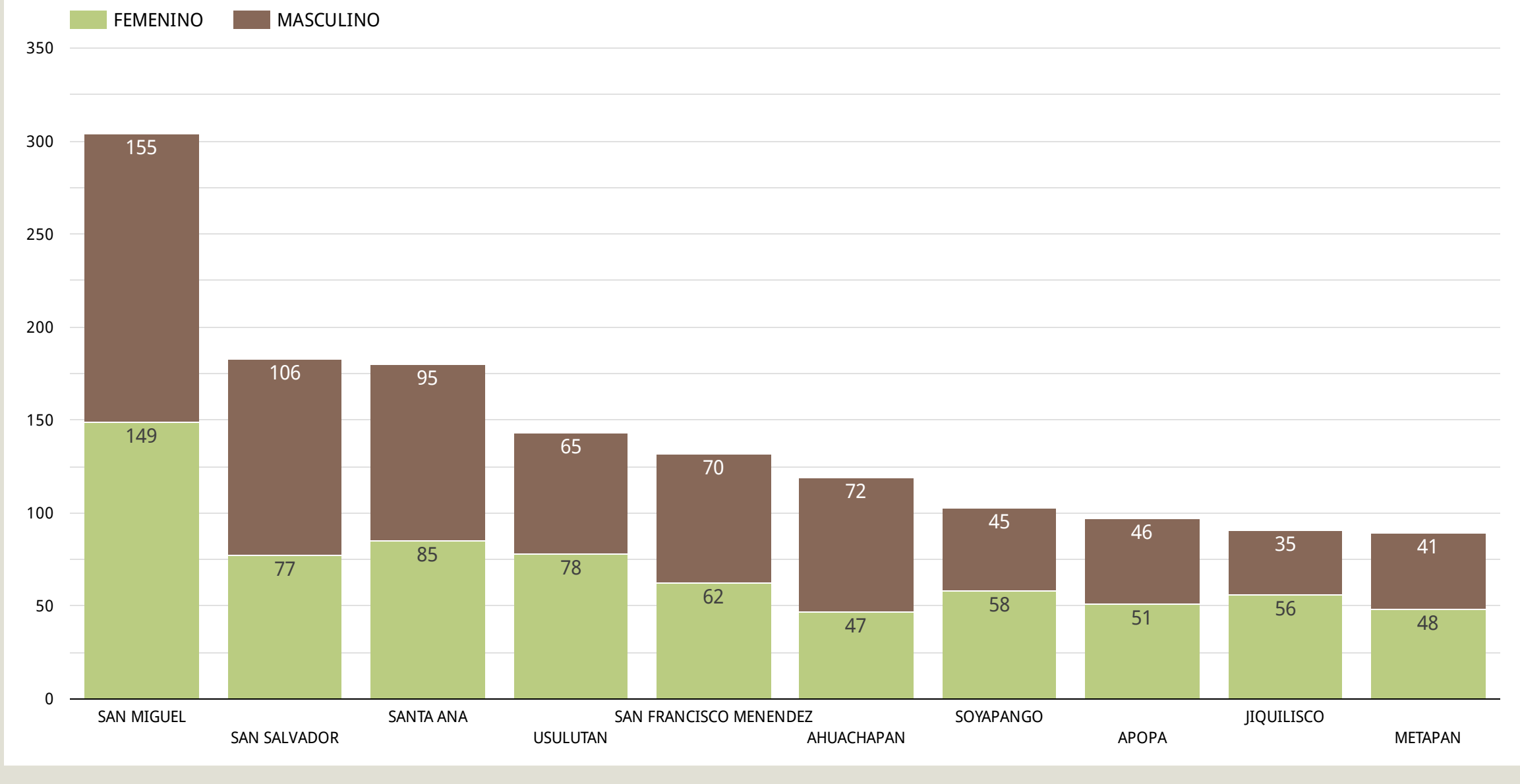

Los cinco principales municipios de procedencia de la población atendida corresponden a San Miguel (5%), San Salvador (3%), Santa Ana (3%), Usulután (2.4%) y San Francisco Menéndez (2.2%) sumando el 15.6% del total.

**POBLACION ATENDIDA POR ZONA DE ATENCION ISNA**

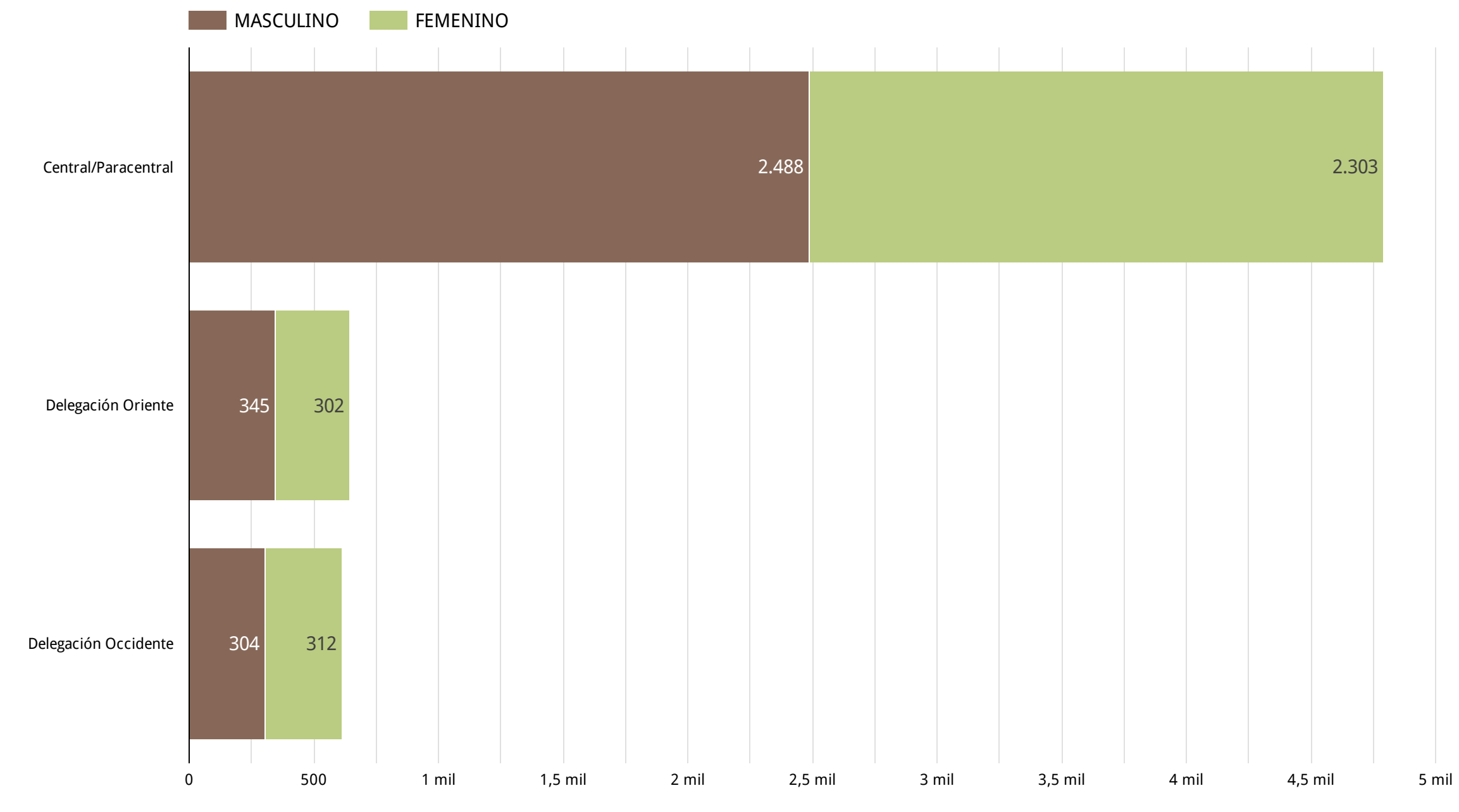

La mayor cantidad de población atendida durante Enero a Septiembre 2022 corresponde a la Zona Central y Paracentral con un total de 4,791 (79.1%), la Zona Oriental con 647 casos (10.7%) y la Zona Occidental con 616 casos (10.2%).

