

**INSTITUTO SALVADOREÑO DE REHABILITACIÓN INTEGRAL
UNIDAD DE PLANIFICACIÓN ESTRATÉGICA
Y DESARROLLO INSTITUCIONAL**



Plan Anual Operativo del ISRI 2020

San Salvador, abril 2020



Índice

Resumen ejecutivo	4
Introducción.....	5
Organigrama del ISRI	6
Misión, Visión y Valores	7
Objetivos institucionales	8
Prioridades institucionales	8
Programas presupuestarios.....	9
Objetivos de las unidades organizativas	12
Metas programadas 2020 por los centros de atención, según programa presupuestario, subprograma, producto y actividad.....	16
Metas mensuales programadas por los centros de atención del ISRI para el 2020.	18
Metas mensuales programadas por los centros de atención del ISRI 2020.	19
Metas programadas por los centros de atención del ISRI para el 2020, según programa presupuestario.....	20
Metas programadas por los centros de atención para el 2020 en el programa presupuestario: “Mejora del acceso y cobertura en los servicios de rehabilitación integral”.....	21
Metas programadas por los centros de atención del ISRI para el 2020, según subprograma presupuestario.....	22
Metas mensuales programadas por los centros de atención del ISRI para el 2020, según subprograma presupuestario	23
Metas programadas por los centros de atención del ISRI para el 2020, según producto...	24
Metas programadas por los centros de atención del ISRI para el 2020, según servicios...	25
Metas programadas por los centros de atención del ISRI para el 2020, según actividad ..	26
Metas mensuales programadas por los centros de atención del ISRI para el 2020, según tipo de terapia.....	27

Elaborado por	Fecha de actualización	Página
Unidad de Planificación Estratégica y Desarrollo Institucional	Abril 2020	2 de 28



Metas programadas por centros de atención del ISRI para el 2020, según unidad de medida 28

Elaborado por	Fecha de actualización	Página
Unidad de Planificación Estratégica y Desarrollo Institucional	Abril 2020	3 de 28



Resumen ejecutivo

El Instituto Salvadoreño de Rehabilitación Integral, a través de la Unidad de Planificación Estratégica y Desarrollo Institucional, preparó el Plan Anual Operativo 2020 basado en los datos suministrados por la Unidad de Estadística de Rehabilitación y Epidemiología, donde se incluye las metas de los centros de atención del Instituto previstas al inicio de este año; las cuales se verán disminuidas principalmente por la cuarentena domiciliar decretada en el ámbito nacional, debida a la pandemia por COVID-19. Una vez levantada la cuarentena domiciliar, se realizarán los ajustes pertinentes y se establecerá el impacto en los indicadores.

Para el 2020, los centros de atención programaron 821,463 atenciones, distribuidas según programa presupuestario:

1. Mejora del acceso y cobertura en los servicios de rehabilitación integral: 683,320 atenciones.
2. Cuidado integral del adulto mayor residente: 138,143 atenciones.

Elaborado por	Fecha de actualización	Página
Unidad de Planificación Estratégica y Desarrollo Institucional	Abril 2020	4 de 28



Introducción

El Instituto Salvadoreño de Rehabilitación Integral (ISRI) está conformado por nueve centros de atención: siete en San Salvador, uno en Santa Ana y uno en San Miguel, cuya gestión es regida por la Administración Superior. El ISRI provee servicios especializados de rehabilitación a las personas en situación de discapacidad; además, participa en la prevención y detección temprana de las discapacidades, contribuye a la profesionalización e inserción productiva del sector y brinda residencia a adultos mayores en situación de vulnerabilidad a través del Centro de Atención de Ancianos Sara Zaldívar. Por todo lo anterior, es necesario, contar con un Plan Anual Operativo (PAO) que, como instrumento de gestión, contenga un conjunto de actividades programadas que faciliten alcanzar los objetivos del ISRI.

Durante el 2020, el Instituto -con apoyo de la Secretaría de Innovación de la Presidencia- se encuentra en una etapa de transición orgánica y estructural; por lo que una vez aprobados los cambios y la evaluación del impacto de la pandemia por COVID-19, se establecerán los nuevos parámetros, metas e indicadores; así como el establecimiento de su nueva Misión, Visión, Valores y Objetivos Institucionales.

El presente informe contiene: el organigrama, la misión, visión, valores, objetivos y prioridades institucionales que se encuentran vigentes hasta este momento; además, los programas presupuestarios, los objetivos de las unidades organizativas; finalizando con la presentación de tablas y gráficas de las metas programadas según fue informado por la Unidad de Estadística de Rehabilitación y Epidemiología.

Elaborado por	Fecha de actualización	Página
Unidad de Planificación Estratégica y Desarrollo Institucional	Abril 2020	5 de 28



Organigrama del ISRI

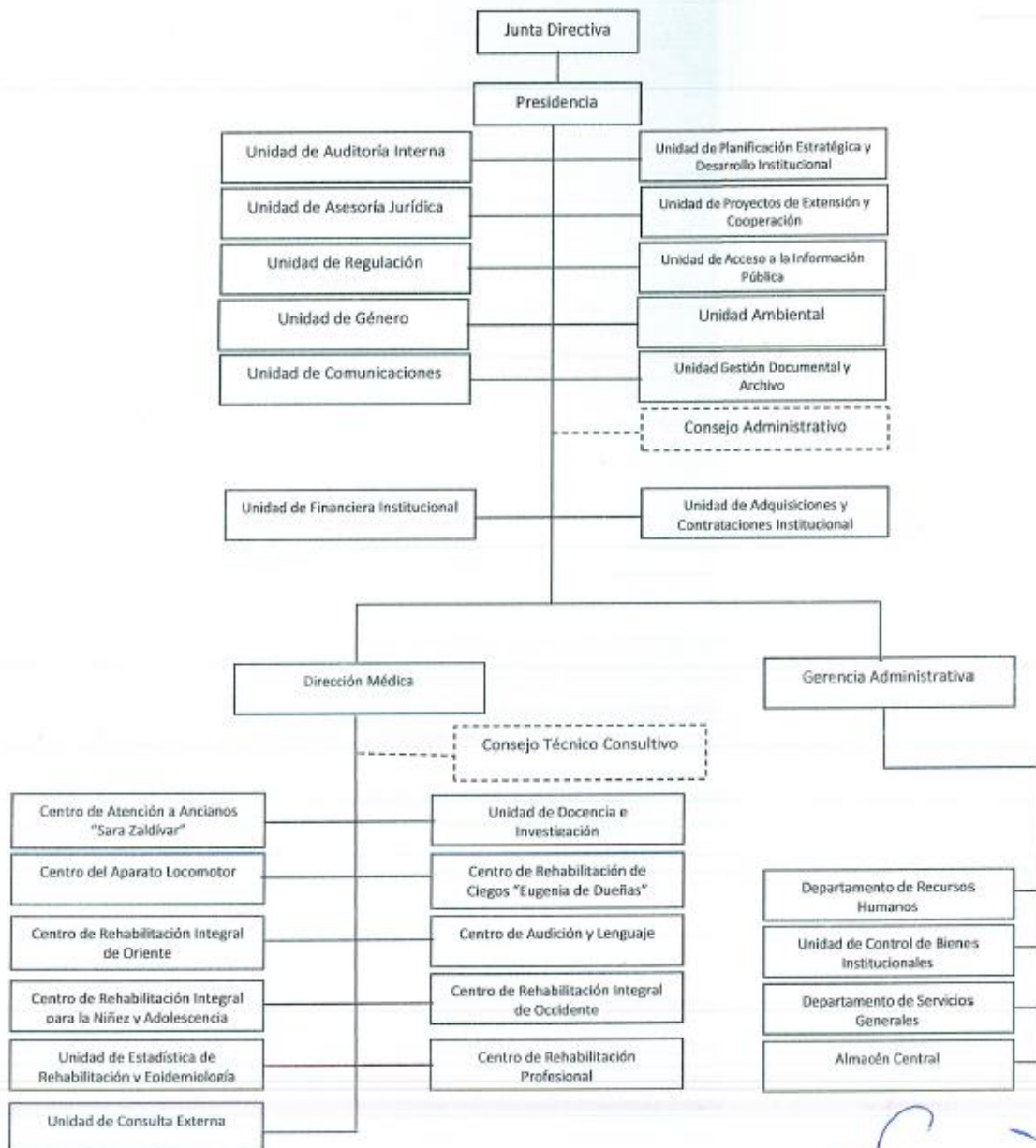

Elaborado por	Fecha de actualización	Página
Unidad de Planificación Estratégica y Desarrollo Institucional	Abril 2020	6 de 28



Misión, Visión y Valores

a. Misión

Somos la Institución pública de mayor experiencia a nivel nacional en la provisión de servicios especializados de rehabilitación integral a personas con discapacidad, brindándolos con calidad y calidez, en coordinación con el usuario, la familia, la comunidad, organizaciones, empresa privada e instituciones del Estado, con la finalidad de contribuir a la inclusión social y laboral de las personas con discapacidad.

b. Visión

Ser una Institución de rehabilitación integral que posibilita la independencia funcional, la inclusión social y laboral de las personas con discapacidad.

c. Valores

- **COMPETENCIA.** Contamos con personal idóneo con conocimiento, habilidades, destrezas y experiencias para dar respuesta a las necesidades de nuestros usuarios.
- **COMPROMISO.** Estamos plenamente convencidos e identificados con el que hacer institucional con el fin de contribuir a la inclusión social y laboral de nuestros usuarios y su familia.
- **EQUIDAD.** Atendemos a nuestros usuarios con enfoque humano y de derechos.

Elaborado por	Fecha de actualización	Página
Unidad de Planificación Estratégica y Desarrollo Institucional	Abril 2020	7 de 28



Objetivos institucionales

1. Brindar servicios de rehabilitación integral a la población con discapacidad en las áreas física, intelectual, sensorial, psicológica y mixta.
2. Promover y desarrollar programas de orientación, capacitación vocacional e inserción productiva para personas con discapacidad.
3. Contribuir a la rehabilitación, vida independiente e integridad de los adultos mayores.
4. Contribuir en la prevención, detección e intervención temprana de las discapacidades.
5. Promover la equiparación de oportunidades para la plena inclusión social y laboral de las personas con discapacidad.
6. Promover todas las acciones necesarias o pertinentes y demás proyectos orientados a la consecución de los fines institucionales.

Prioridades institucionales

Administración Superior	Dirigir, administrar, planificar, asesorar, evaluar y coordinar la gestión institucional, en las diferentes dependencias que conforman el ISRI, para la prestación de servicios, a través de un proceso de análisis e identificación de aquellos programas y recursos alineados hacia la atención de prioridades y programas estratégicos asignados en el presupuesto 2020.
Centro de Atención	Mantener, desarrollar y ampliar la capacidad instalada para la provisión de servicios, contribuyendo a la rehabilitación y al desarrollo de competencias productivas e inclusión laboral de las personas con discapacidad o su familia, así como procurar el bienestar de los adultos mayores residentes en el ISRI. Todo ello debiendo ejecutarse en el marco de medidas de racionalidad y disciplina en el gasto público.

Elaborado por	Fecha de actualización	Página
Unidad de Planificación Estratégica y Desarrollo Institucional	Abril 2020	8 de 28



Programas presupuestarios

Programa presupuestario: Mejora del acceso y cobertura en los servicios de rehabilitación integral					
Subprograma 1: Servicios médicos, técnicos y de apoyo en rehabilitación	Producto 1.1. Servicios de atención médica y de apoyo	Actividad 1.1.1. Proporcionar atención en servicios médicos	Consulta	UCE, CAL, CALE, CRC, CRIO, CRIOR	
		Actividad 1.1.2. Proporcionar atención en servicios de apoyo	Atención	UCE, CAL, CRINA, CALE, CRC, CRIO, CRIOR, CRP	
	Producto 1.2. Servicios de rehabilitación integral		Actividad 1.2.1. Brindar rehabilitación integral en terapia física	Terapia	CAL, CRINA, CRC, CRIO, CRIOR
			Actividad 1.2.2. Brindar rehabilitación integral en terapia ocupacional	Terapia	CAL, CRINA, CRIO, CRIOR
			Actividad 1.2.3. Brindar rehabilitación integral en habilidades adaptativas	Terapia	CAL, CRINA, CALE, CRC, CRIO, CRIOR
			Actividad 1.2.4. Brindar rehabilitación integral en comunicación humana	Terapia	CALE, CRC, CRIO, CRIOR, CRINA, CAL
	Producto 1.3. Servicios complementarios en la rehabilitación		Actividad 1.3.1. Proporcionar internamiento o albergue	Día cama ocupado	CAL, CRC
			Actividad 1.3.2. Dotar de ayudas técnicas necesarias	Ayuda	CAL, CALE, CRINA, CRC, CRIO, CRIOR
	Subprograma 2: Formación e inserción laboral	Producto 2.1. Formación de personas con discapacidad	Actividad 2.1.1. Brindar formación técnica y vocacional	Atención	CRP, CRC
		Producto 2.2. Inserción laboral a personas con discapacidad	Actividad 2.2.1. Realizar acciones para la inserción laboral	Atención	CRP



Programa presupuestario: Cuidado integral del adulto mayor residente

Subprograma 1: Atención integral al adulto mayor residente	Producto 1.1. Servicios de atención médica y de apoyo	Actividad 1.1.1. Proporcionar atención en servicios médicos	Visita a servicios	Centro de Atención a Ancianos "Sara Zaldívar"
		Actividad 1.1.2. Proporcionar atención en servicios de apoyo	Atención	Centro de Atención a Ancianos "Sara Zaldívar"
	Producto 1.2. Servicios de rehabilitación integral	Actividad 1.2.1. Brindar rehabilitación integral en terapia física	Terapia	Centro de Atención a Ancianos "Sara Zaldívar"
		Actividad 1.2.2. Brindar rehabilitación integral en terapia ocupacional	Terapia	Centro de Atención a Ancianos "Sara Zaldívar"
		Actividad 1.2.3. Brindar rehabilitación integral en habilidades adaptativas	Terapia	Centro de Atención a Ancianos "Sara Zaldívar"
	Producto 1.3. Residencia y atención básica	Actividad 1.3.1. Proporcionar residencia	Día cama ocupado	Centro de Atención a Ancianos "Sara Zaldívar"



Acciones centrales				
Subprograma 1: Acciones centrales	Producto 1.1. Acciones centrales	Actividad 1.1.1. Dirigir la gestión de la Administración Superior Institucional.	Documento	<ul style="list-style-type: none"> • Presidencia • Gerencia • Dirección Médica
		Actividad 1.1.2. Ejecutar gestiones de administración financiera y adquisiciones de bienes y servicios institucionales.	Gestión	<ul style="list-style-type: none"> • Unidad Financiera Institucional • Unidad de Adquisiciones y Contrataciones Institucional
		Actividad 1.1.3. Realizar acciones de auditoría interna y control de las operaciones y actividades institucionales.	Informe	<ul style="list-style-type: none"> • Unidad de Auditoría Interna
		Actividad 1.1.4. Ejecutar acciones de administración de los recursos humanos y formación de capital humano.	Gestión	<ul style="list-style-type: none"> • Departamento de Recursos Humanos • Unidad de Género
		Actividad 1.1.5. Brindar asesoría y asistencia jurídica.	Documento	<ul style="list-style-type: none"> • Unidad de Asesoría Jurídica • Unidad de Regulación.
		Actividad 1.1.6. Planificar, diseñar y evaluar el desempeño de los planes y proyectos institucionales.	Informe	<ul style="list-style-type: none"> • Unidad de Planificación Estratégica y Desarrollo Institucional • Unidad de Proyectos de Extensión y Cooperación • Unidad de Estadística de Rehabilitación y Epidemiología • Unidad Ambiental
		Actividad 1.1.7. Realizar acciones de comunicación y acceso a la información pública.	Publicación	<ul style="list-style-type: none"> • Unidad de Comunicaciones • Unidad de Acceso a la Información Pública • Unidad de Gestión Documental y Archivo
		Actividad 1.1.8. Realizar acciones y gestiones de administración de servicios generales y otros.	Gestión	<ul style="list-style-type: none"> • Departamento de Servicios Generales • Unidad de Control de Bienes Institucionales • Almacén Central

Elaborado por	Fecha de actualización	Página
Unidad de Planificación Estratégica y Desarrollo Institucional	Abril 2020	11 de 28



Objetivos de las unidades organizativas

Unidad organizativa	Objetivo
Junta Directiva	Dictar las políticas y normas del Instituto a efecto de poder lograr la Visión, cumplir con la Misión y alcanzar sus objetivos. Es la autoridad superior en el orden administrativo, financiero y técnico.
Presidencia	Dirigir las acciones tendientes a lograr la Visión, cumplir con la Misión y alcanzar los objetivos del Instituto.
Gerencia	Planificar, organizar, dirigir y controlar los servicios administrativos del Instituto, con la finalidad de asegurar que los recursos del Instituto sean utilizados racionalmente.
Dirección Médica	Planificar, organizar, dirigir y controlar los servicios de rehabilitación con el fin de garantizar eficiencia de la gestión en los centros de atención del Instituto.
Auditoría Interna	Verificar la efectividad del sistema de control interno previo y concurrente de las operaciones institucionales, a través del monitoreo posterior de las operaciones, mediante la dirección, coordinación y supervisión de auditorías previamente planificadas de forma técnica y profesional teniendo como base el marco legal vigente, con la finalidad de contribuir a los objetivos del ambiente de control interno.
Asesoría Jurídica	Brindar asesoría jurídica en todas las ramas del derecho a la Institución, así como en casos específicos y particulares por delegación de la Junta Directiva y/o del Presidente. Asesoría legal a las gerencias y diferentes dependencias de la Institución.
Comunicaciones	Planificar, organizar, dirigir y coordinar todas las actividades de información, difusión y comunicación, que permita proyectar una imagen favorable del Instituto.
Planificación Estratégica y Desarrollo Institucional	Diseñar en forma interactiva y con procesos participativos de las unidades relacionadas, los procedimientos institucionales y el seguimiento de su implementación, mediante la formulación y seguimiento del Desarrollo Institucional, la definición y elaboración de planes y proyectos, incluida la planificación anual institucional, el seguimiento de la política y del Plan Estratégico institucional, contribuyendo a la toma y ejecución de decisiones por parte de las autoridades del Instituto y asegurar las condiciones que contribuyan a mejorar la calidad de la gestión institucional.
Recursos Humanos	Planificar, organizar, dirigir y coordinar las acciones de recursos humanos, tales como procesos de reclutamiento, selección,

Elaborado por	Fecha de actualización	Página
Unidad de Planificación Estratégica y Desarrollo Institucional	Abril 2020	12 de 28



Unidad organizativa	Objetivo
	contratación, inducción, capacitación y desarrollo del personal de la Institución, de manera eficaz y respondiendo siempre a las necesidades de la misma.
Financiera Institucional	Planificar, organizar, dirigir y controlar, las actividades del proceso administrativo financiero correspondientes a la Institución, en forma integrada e interrelacionada, velando por el cumplimiento de la normativa definida por el Ministerio de Hacienda.
Adquisiciones y Contrataciones Institucional	Planificar, organizar, dirigir y controlar los procesos de adquisiciones y contratación de bienes y servicios institucionales de manera eficaz, eficiente, objetiva y transparente.
Control de Bienes Institucionales	Controlar los bienes muebles e inmuebles del ISRI, proporcionando la asesoría requerida a las jefaturas y centros de atención en el proceso de levantamiento y verificación física de los inventarios, a fin de mantener un control administrativo adecuado de los activos fijos incluyendo un registro físico de cada bien que estará en concordancia con los estados financieros.
Servicios Generales	Planificar, dirigir y coordinar las secciones que integran el departamento de Servicios Generales, proporcionando respuesta oportuna a los requerimientos de las dependencias del Instituto.
Regulación	Asesorar y coordinar la formulación de las normativas técnicas y administrativas del Instituto Salvadoreño de Rehabilitación Integral (ISRI) y estandarizar los procesos para su elaboración, modificación, vigencia, ejecución y derogatoria, a fin de direccionar las normativas en función de los objetivos institucionales.
Estadística de Rehabilitación y Epidemiología	Desarrollar mecanismos necesarios para la captura, procesamiento, análisis y divulgación, asegurar la disponibilidad y análisis periódico de la información relacionada a la prestación de servicios y datos epidemiológicos que permita la toma de decisiones para diseñar e implementar intervenciones técnicas y administrativas y facilitar el diseño de instrumentos necesarios dirigidos a reorientar los procesos de atención al usuario.
Almacén Central	Recibir, almacenar y resguardar en forma adecuada y segura los productos e insumos que el ISRI adquiere, y distribuirlos a los diferentes centros de atención y a la Administración Superior.
Proyectos de Extensión y Cooperación	Realizar acciones de gestión a nivel técnico y financiero, ante las fuentes cooperantes nacionales e internacionales para obtener los recursos externos necesarios como complemento a la disponibilidad institucional y enmarcadas en las prioridades del ISRI, para la ejecución de programas y proyectos que contribuyan a mejorar el proceso de rehabilitación de las personas con discapacidad y adulto

Elaborado por	Fecha de actualización	Página
Unidad de Planificación Estratégica y Desarrollo Institucional	Abril 2020	13 de 28



Unidad organizativa	Objetivo
	mayor, así como al fortalecimiento de las capacidades institucionales.
Acceso a la Información Pública	Desarrollar y asegurar la aplicación de las normas establecidas en la Ley de Acceso a la Información Pública a efecto de facilitar la información de los diferentes procesos institucionales a usuarios, público en general y organismos del Estado que lo demanden, con el fin de contribuir a la transparencia en las actividades propias del ISRI.
Gestión Documental y Archivo	Crear, implementar y dirigir el Sistema Institucional de Gestión Documental y Archivos (SIGDA) del ISRI, organizando, regulando, normando e instrumentando su funcionamiento de acuerdo a la Ley de Acceso a la Información Pública (LAIP) y a los lineamientos relacionados emitidos por el Instituto de Acceso a la Información Pública (IAIP).
Género	Facilitar la incorporación de transversalidad del Principio de igualdad y no discriminación en las políticas planes, programas, proyectos, normativas y acciones institucionales del ISRI.
Ambiental	Supervisar coordinar y dar seguimiento a las políticas, planes, programas, proyectos y acciones ambientales del ISRI, velar por incorporación de la dimensión ambiental a nivel institucional y el cumplimiento de las normas ambientales.
Docencia e Investigación	Regular, supervisar y monitorizar el desarrollo de la actividad docente realizada en el Instituto Salvadoreño de Rehabilitación Integral. En la parte de investigación: normar, regular, supervisar y promover el desarrollo de actividades de investigación en el Instituto.
Centro del Aparato Locomotor (CAL)	Proveer servicios especializados de rehabilitación a personas con discapacidad neuromusculoesquelética y del movimiento, brindándolos con calidad y calidez, en coordinación entre el usuario, su grupo familiar, organizaciones e instituciones relacionadas, a fin de desarrollar las habilidades y destrezas necesarias para lograr su mayor grado de independencia funcional, calidad de vida y plena inclusión social.
Centro de Rehabilitación Integral para la Niñez y la Adolescencia (CRINA)	Proveer servicios de rehabilitación integral a la niñez y adolescencia con discapacidad por medio de equipos de profesionales especializados y altamente capacitados, con la participación de los usuarios y padres de familia, basados en los principios de calidad, eficiencia, eficacia y equidad, para lograr el máximo grado de independencia y su integración biopsicosocial.
Centro de Rehabilitación Integral de Occidente (CRIO)	Proporcionar servicios de rehabilitación integral a las personas con discapacidad del occidente del país con el propósito de lograr que la persona desarrolle las habilidades y destrezas necesarias para su

Elaborado por	Fecha de actualización	Página
Unidad de Planificación Estratégica y Desarrollo Institucional	Abril 2020	14 de 28



Unidad organizativa	Objetivo
	independencia funcional, mejore su calidad de vida y se propicie su inclusión familiar, social, escolar y laboral.
Centro de Rehabilitación Integral de Oriente (CRIOR)	Proporcionar servicios de rehabilitación integral a las personas con discapacidad del oriente del país con el propósito de lograr que la persona desarrolle las habilidades y destrezas necesarias para su independencia funcional, mejore su calidad de vida y se propicie su inclusión familiar, social, escolar y laboral.
Unidad de Consulta Externa (UCE)	Ser la puerta de entrada de los usuarios a la Institución y brindar servicios de consulta médica general, de especialidades y procedimientos en las áreas de apoyo, que permitan establecer un diagnóstico y tratamiento en las personas con discapacidad y adulta mayor. Además, facilitar a las personas con discapacidad la evaluación y certificación que indique que cumple con el requisito para ser considerada como persona con discapacidad para fines laborales, basándose en el dictamen técnico de su menoscabo funcional.
Centro de Rehabilitación Profesional (CRP)	Proveer servicios de evaluación y orientación vocacional, formación profesional e inserción laboral a personas con discapacidad, brindados con calidad y calidez, en coordinación entre el usuario, su grupo familiar, organizaciones e instituciones relacionadas, a fin de desarrollar las habilidades y destrezas necesarias, contribuyendo al logro de su independencia, calidad de vida y plena inclusión social.
Centro de Audición y Lenguaje (CALE)	Proveer servicios especializados de rehabilitación a personas con discapacidad auditiva, de la voz y del habla, brindándolos con calidad, en coordinación entre el usuario, su grupo familiar, organizaciones e instituciones relacionadas, a fin de desarrollar las habilidades y destrezas necesarias para lograr su independencia funcional, calidad de vida y plena inclusión social.
Centro de Rehabilitación de Ciegos "Eugenia de Dueñas" (CRC)	Brindar servicios especializados de habilitación y rehabilitación, a personas con discapacidad visual en coordinación con la familia, la comunidad, organizaciones e instituciones relacionadas, basados en el enfoque de derecho e igualdad, con alto nivel de competencia, calidez humana, compromiso, eficiencia y eficacia, a fin de lograr el más alto nivel de autonomía, independencia personal e inclusión social.
Centro de Atención a Ancianos "Sara Zaldívar" (CAASZ)	Proporcionar atención integral y residencia para adultos mayores carentes de contacto familiar y en condiciones de alto riesgo a su dignidad e integridad.

Elaborado por	Fecha de actualización	Página
Unidad de Planificación Estratégica y Desarrollo Institucional	Abril 2020	15 de 28



Metas programadas 2020 por los centros de atención, según programa presupuestario, subprograma, producto y actividad

Programa presupuestario: Mejora del acceso y cobertura en los servicios de rehabilitación integral												
Subprograma 1: Servicios médicos, técnicos y de apoyo en rehabilitación	Producto 1.1. Servicios de atención médica y de apoyo	Actividad 1.1.1. Proporcionar atención en servicios médicos	Consulta	Total	CAL	CALE	CRC	CRINA	CRIO	CRIOR	CRP	UCE
				59,346	14,196	4,200	1,264		11,341	9,864		18,481
		Actividad 1.1.2. Proporcionar atención en servicios de apoyo	Atención	Total	CAL	CALE	CRC	CRINA	CRIO	CRIOR	CRP	UCE
				56,964	6,786	21,187	2,004	9,616	3,112	5,759	752	7,748
	Producto 1.2. Servicios de rehabilitación integral	Actividad 1.2.1. Brindar rehabilitación integral en terapia física	Terapia	Total	CAL	CALE	CRC	CRINA	CRIO	CRIOR	CRP	UCE
				182,036	70,308		1,594	34,220	49,422	24,560		1,932
		Actividad 1.2.2. Brindar rehabilitación integral en terapia ocupacional	Terapia	Total	CAL	CALE	CRC	CRINA	CRIO	CRIOR	CRP	UCE
				54,258	15,272			17,350	13,172	8,464		
		Actividad 1.2.3. Brindar rehabilitación integral en habilidades adaptativas	Terapia	Total	CAL	CALE	CRC	CRINA	CRIO	CRIOR	CRP	UCE
				177,626	6,149	6,288	60,962	83,400	14,679	6,148		
	Producto 1.2. Servicios de rehabilitación integral	Actividad 1.2.4. Brindar rehabilitación integral en comunicación humana	Terapia	Total	CAL	CALE	CRC	CRINA	CRIO	CRIOR	CRP	UCE
				106,977	4,756	43,730	1,593	33,907	12,563	10,428		
Producto 1.3. Servicios complementarios en la rehabilitación		Actividad 1.3.1. Proporcionar internamiento o albergue	Día cama ocupado	Total	CAL	CALE	CRC	CRINA	CRIO	CRIOR	CRP	UCE
				10,998	5,993		5,005					
	Actividad 1.3.2. Dotar de ayudas técnicas necesarias	Ayuda	Total	CAL	CALE	CRC	CRINA	CRIO	CRIOR	CRP	UCE	
			2,989	1,639	100	360	99	301	490			
Subprograma 2: Formación e inserción laboral	Producto 2.1. Formación de personas con discapacidad	Actividad 2.1.1. Brindar formación técnica y vocacional	Atención	Total	CAL	CALE	CRC	CRINA	CRIO	CRIOR	CRP	UCE
				31,861			18,354				13,507	
	Producto 2.2. Inserción laboral a personas con discapacidad	Actividad 2.2.1. Realizar acciones para la inserción laboral	Atención	Total	CAL	CALE	CRC	CRINA	CRIO	CRIOR	CRP	UCE
				265							265	

Elaborado por	Fecha de actualización	Página
Unidad de Planificación Estratégica y Desarrollo Institucional	Abril 2020	16 de 28



Programa presupuestario: Cuidado integral del adulto mayor residente				
Subprograma 1: Atención integral al adulto mayor residente	Producto 1.1. Servicios de atención médica y de apoyo	Actividad 1.1.1. Proporcionar atención en servicios médicos	Visita a servicios	11,232
		Actividad 1.1.2. Proporcionar atención en servicios de apoyo	Atención	17,424
	Producto 1.2. Servicios de rehabilitación integral	Actividad 1.2.1. Brindar rehabilitación integral en terapia física	Terapia	13,406
		Actividad 1.2.2. Brindar rehabilitación integral en terapia ocupacional	Terapia	8,061
		Actividad 1.2.3. Brindar rehabilitación integral en habilidades adaptativas	Terapia	3,840
	Producto 1.3. Residencia y atención básica	Actividad 1.3.1. Proporcionar residencia	Día cama ocupado	84,180



Metas mensuales programadas por los centros de atención del ISRI para el 2020.

Unidad organizativa	Enero	Febrero	Marzo	Abril	Mayo	Junio	Julio	Agosto	Septiembre	Octubre	Noviembre	Diciembre	Meta total
CAASZ	11,779	11,357	12,112	10,473	11,594	11,715	12,620	10,693	11,396	12,212	11,442	10,750	138,143
CAL	10,761	10,640	11,112	8,297	10,399	11,213	11,673	8,999	10,681	11,705	10,654	8,965	125,099
CALE	6,150	6,538	6,984	5,033	6,360	6,984	7,876	5,043	6,538	7,430	6,360	4,209	75,505
CRC	6,561	8,268	7,632	6,478	8,230	8,252	9,639	6,930	7,776	8,974	7,685	4,711	91,136
CRINA	13,011	16,499	15,471	11,989	16,499	16,498	17,525	13,300	15,187	17,525	16,464	8,624	178,592
CRIO	9,095	9,046	9,018	7,221	8,586	9,523	9,525	8,581	8,606	9,525	9,040	6,824	104,590
CRIOR	5,837	5,518	5,837	4,320	5,836	6,158	6,469	5,196	5,842	6,150	4,948	3,602	65,713
CRP	947	1,344	1,202	1,055	1,277	1,349	1,560	1,127	1,344	1,488	1,344	487	14,524
UCE	2,574	2,436	2,574	1,895	2,436	2,412	2,736	1,895	2,436	2,574	2,436	1,757	28,161
Total general	66,715	71,646	71,942	56,761	71,217	74,104	79,623	61,764	69,806	77,583	70,373	49,929	821,463



Metas mensuales programadas por los centros de atención del ISRI 2020.

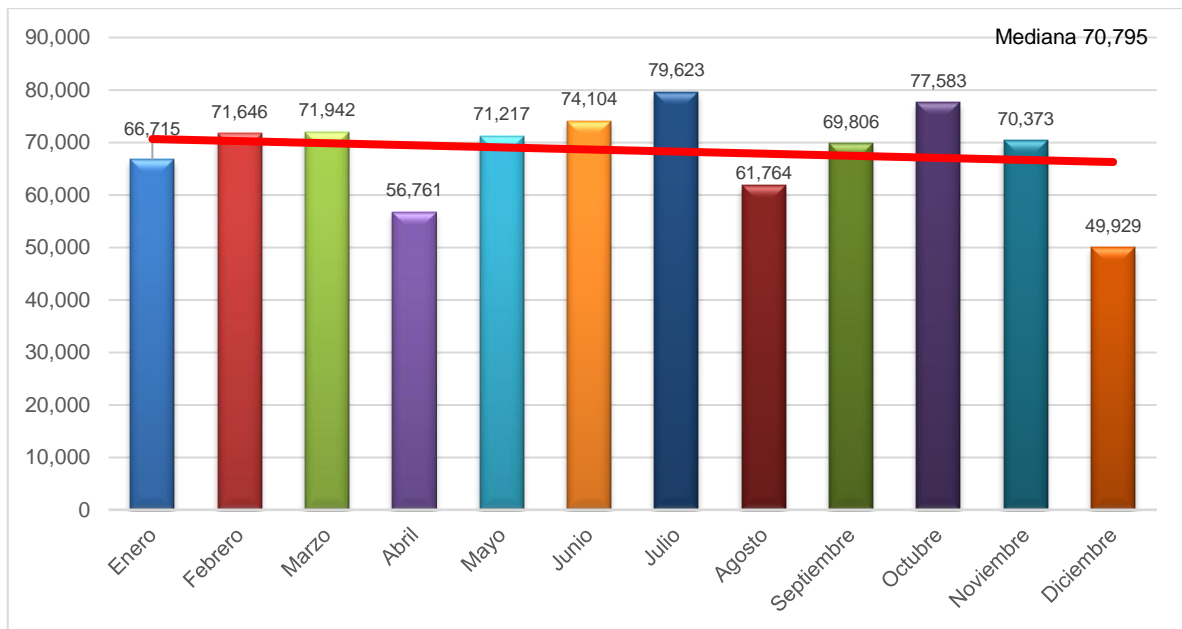

Elaborado por	Fecha de actualización	Página
Unidad de Planificación Estratégica y Desarrollo Institucional	Abril 2020	19 de 28



Metas programadas por los centros de atención del ISRI para el 2020, según programa presupuestario

Centro de atención	Cuidado integral del adulto mayor residente	Mejora del acceso y cobertura en los servicios de rehabilitación integral	Meta total
CAASZ	138,143		138,143
CAL		125,099	125,099
CALE		75,505	75,505
CRC		91,136	91,136
CRINA		178,592	178,592
CRIO		104,590	104,590
CRIOR		65,713	65,713
CRP		14,524	14,524
UCE		28,161	28,161
Meta total	138,143	683,320	821,463



Metas programadas por los centros de atención para el 2020 en el programa presupuestario: “Mejora del acceso y cobertura en los servicios de rehabilitación integral”

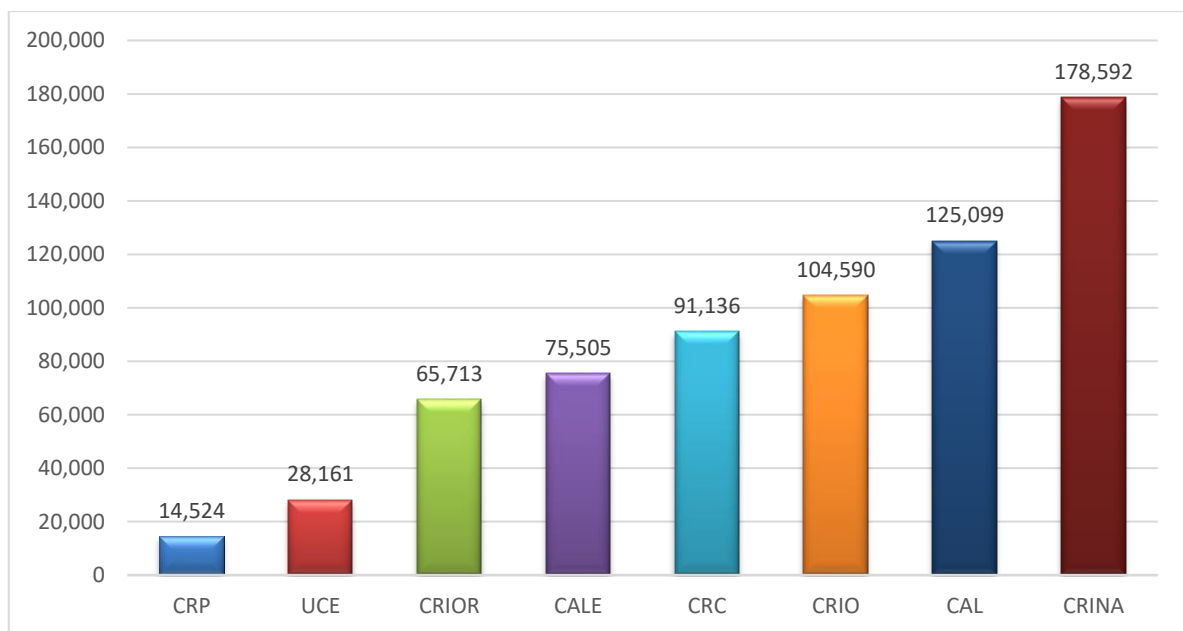



Metas programadas por los centros de atención del ISRI para el 2020, según subprograma presupuestario

Centro de atención	Atención integral al adulto mayor residente	Formación e inserción laboral	Servicios médicos, técnicos y de apoyo en rehabilitación	Meta total
CAASZ	138,143			138,143
CAL			125,099	125,099
CALE			75,505	75,505
CRC		18,354	72,782	91,136
CRINA			178,592	178,592
CRIO			104,590	104,590
CRIOR			65,713	65,713
CRP		14,524		14,524
UCE			28,161	28,161
Meta total	138,143	32,878	650,442	821,463



Metas mensuales programadas por los centros de atención del ISRI para el 2020, según subprograma presupuestario

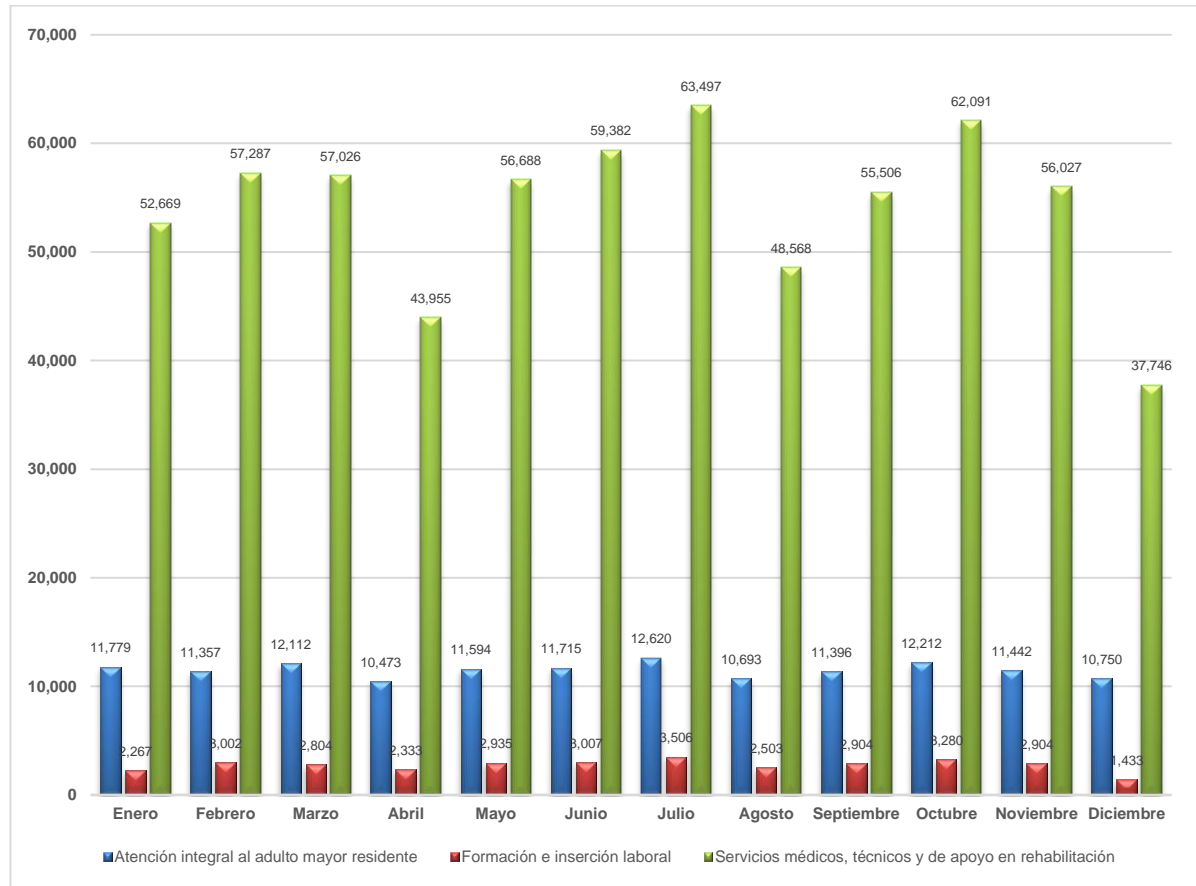

Elaborado por	Fecha de actualización	Página
Unidad de Planificación Estratégica y Desarrollo Institucional	Abril 2020	23 de 28



Metas programadas por los centros de atención del ISRI para el 2020, según producto

Centro de atención	Formación de personas con discapacidad	Inserción laboral a personas con discapacidad	Residencia y atención básica	Servicios complementarios en la rehabilitación	Servicios de atención médica y de apoyo	Servicios de rehabilitación integral	Meta total
CAASZ			84,180		28,656	25,307	138,143
CAL				7,632	20,982	96,485	125,099
CALE				100	25,387	50,018	75,505
CRC	18,354			5,365	3,268	64,149	91,136
CRINA				99	9,616	168,877	178,592
CRIO				301	14,453	89,836	104,590
CRIOR				490	15,623	49,600	65,713
CRP	14,259	265					14,524
UCE					26,229	1,932	28,161
Meta total	32,613	265	84,180	13,987	144,214	546,204	821,463



Metas programadas por los centros de atención del ISRI para el 2020, según servicios

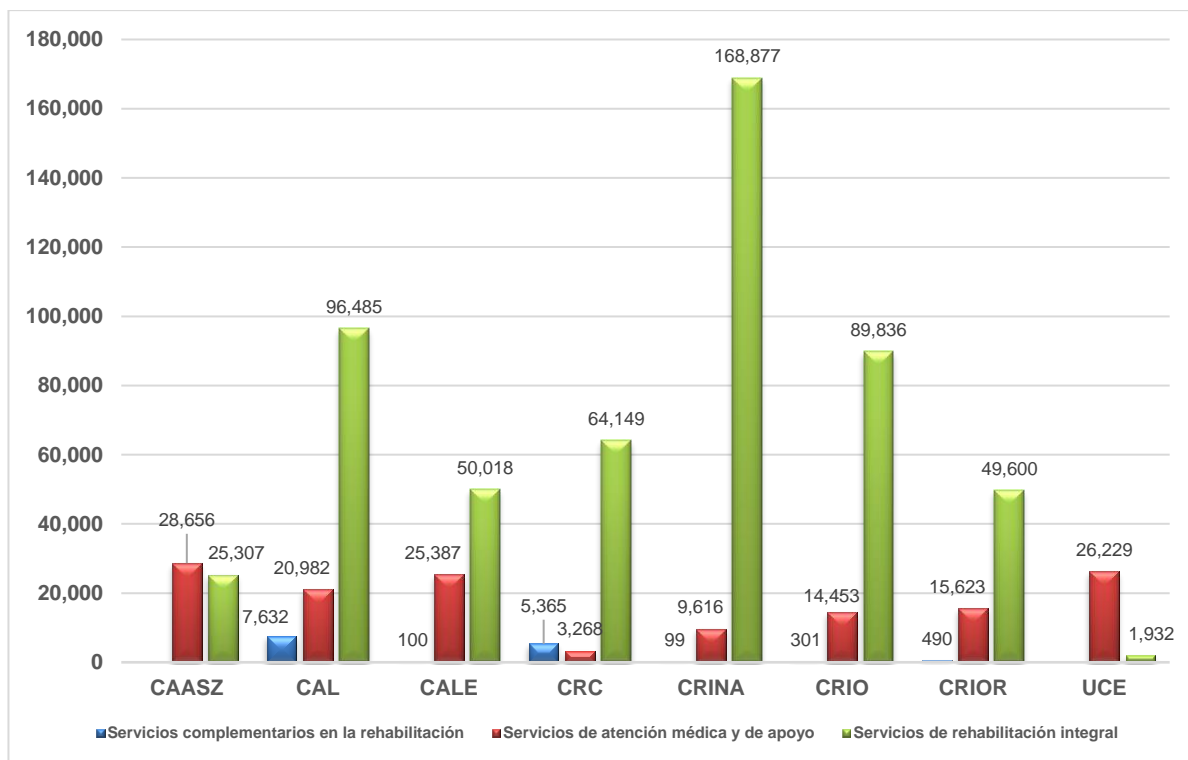



Metas programadas por los centros de atención del ISRI para el 2020, según actividad

Actividad	CAASZ	CAL	CALE	CRC	CRINA	CRIIO	CRIOR	CRP	UCE	Meta total
Brindar formación técnica y vocacional				18,354				13,507		31,861
Brindar rehabilitación integral en comunicación humana		4,756	43,730	1,593	33,907	12,563	10,428			106,977
Brindar rehabilitación integral en habilidades adaptativas	3,840	6,149	6,288	60,962	83,400	14,679	6,148			181,466
Brindar rehabilitación integral en terapia física	13,406	70,308		1,594	34,220	49,422	24,560		1,932	195,442
Brindar rehabilitación integral en terapia ocupacional	8,061	15,272			17,350	13,172	8,464			62,319
Dotar de ayudas técnicas necesarias		1,639	100	360	99	301	490			2,989
Proporcionar atención en servicios de apoyo	17,424	6,786	21,187	2,004	9,616	3,112	5,759	752	7,748	74,388
Proporcionar atención en servicios médicos	11,232	14,196	4,200	1,264		11,341	9,864		18,481	70,578
Proporcionar internamiento o albergue		5,993		5,005						10,998
Proporcionar residencia	84,180									84,180
Realizar acciones para la inserción laboral								265		265
Meta total	138,143	125,099	75,505	91,136	178,592	104,590	65,713	14,524	28,161	821,463



Metas mensuales programadas por los centros de atención del ISRI para el 2020, según tipo de terapia

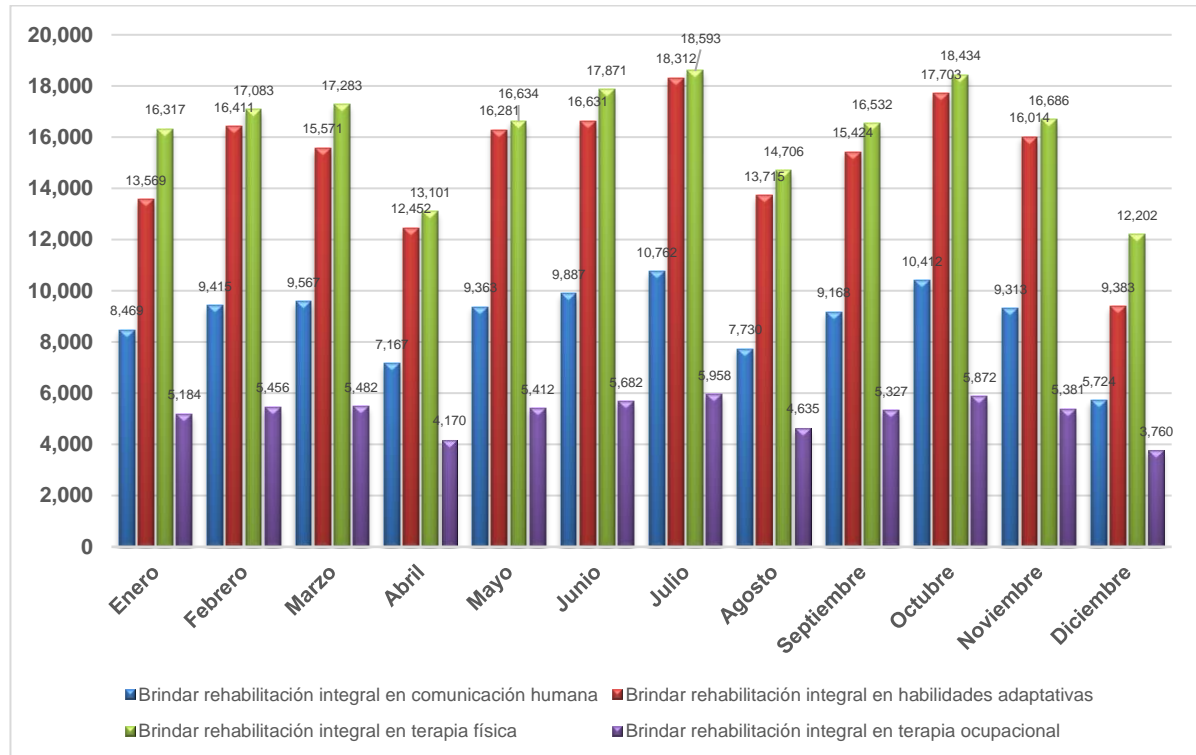



Metas programadas por centros de atención del ISRI para el 2020, según unidad de medida

Unidad de medida	CAASZ	CAL	CALE	CRC	CRINA	CRIO	CRIOR	CRP	UCE	Meta total
Atención	17,424	6,786	21,187	20,358	9,616	3,112	5,759	14,524	7,748	106,514
Ayuda		1,639	100	360	99	301	490			2,989
Consulta		14,196	4,200	1,264		11,341	9,864		18,481	59,346
Día cama ocupado	84,180	5,993		5,005						95,178
Terapia	25,307	96,485	50,018	64,149	168,877	89,836	49,600		1,932	546,204
Visita a servicios	11,232									11,232
Meta total	138,143	125,099	75,505	91,136	178,592	104,590	65,713	14,524	28,161	821,463