

INSTITUTO SALVADOREÑO DE REHABILITACIÓN INTEGRAL
UNIDAD DE PLANIFICACIÓN ESTRATÉGICA
Y DESARROLLO INSTITUCIONAL

Plan Anual Operativo del ISRI 2022
(Centros de Atención y Administración
Superior)

San Salvador, septiembre 2021



A handwritten signature in blue ink, appearing to be "Cecilia", written over a horizontal line.

Contenido

Resumen ejecutivo.....	3
Introducción.....	4
Organigrama del ISRI	5
Misión, Visión y Valores	6
Objetivos institucionales.....	6
Prioridades institucionales	7
Programas presupuestarios y productos	7
Objetivos de las unidades organizativas.....	11
Metas 2022 aprobadas por Dirección Médica	13
Total de metas programadas por los centros de atención para el 2022, según mes.....	15
Metas programadas en Rehabilitación Integral por los centros de atención para el 2022, según mes	15
Metas programadas en Servicios de Rehabilitación en niños de 0 a 7 años (Desarrollo Infantil Temprano) por los centros de atención para el 2022, según mes	16
Cuadro comparativo de las metas programadas por los centros de atención para el período de 2018 a 2022 y enviadas al ministerio de Hacienda	16
Metas programadas por los centros de atención para el 2022, según programa presupuestario	17
Metas programadas por los centros de atención para el 2022, según subprograma presupuestario	18
Metas programadas por los centros de atención para el 2022, según producto.....	19
Metas programadas por los centros de atención para el 2022, según actividad	20
Metas programadas por los centros de atención para el 2022, según terapia y mes	21
Metas programadas por los centros de atención para el 2022, según unidad de medida	22
Acciones centrales. Metas programadas por las unidades de la Administración Superior para el 2022, por mes y según unidad de medida	23
Acciones centrales. Metas programadas por las unidades de la Administración Superior para el 2022, según actividad	24



Resumen ejecutivo

La Misión del Instituto Salvadoreño de Rehabilitación Integral (ISRI) es la de proveer servicios especializados de rehabilitación integral a personas con discapacidad con base en tres Valores: Competencia, Compromiso y Equidad. Los servicios son facilitados en nueve centros de atención por personal especializado en las áreas de rehabilitación integral.

La unidad de Planificación Estratégica y Desarrollo Institucional, dependencia del Instituto Salvadoreño de Rehabilitación Integral (ISRI), preparó el presente *Plan Anual Operativo ISRI 2022* con base a los datos enviados por los centros de atención del ISRI y por las unidades de la Administración Superior. Los datos fueron aprobados por la Dirección Médica y la Gerencia Administrativa, según su ámbito de autoridad. El Plan incluye las metas de los nueve centros de atención que distribuyeron sus atenciones, en tres Unidades Presupuestarias: Servicios integrales en salud; Programa de inserción para personas con discapacidad; y Desarrollo infantil temprano. Estas Unidades están enmarcadas en dos Programas Presupuestarios: 1) Mejora del acceso y cobertura en los servicios de rehabilitación integral; y 2) Cuidado integral del adulto mayor residente. En el informe se incluyen las metas programadas por las unidades organizativas de la Administración Superior agrupadas como Acciones Centrales.



Introducción

El Instituto Salvadoreño de Rehabilitación Integral (ISRI) está conformado por nueve centros de atención (siete en San Salvador, uno en Santa Ana y uno en San Miguel) cuya gestión es apoyada por la Administración Superior. El Instituto provee servicios especializados de rehabilitación a las personas con discapacidad; además, participa en la prevención y detección temprana de las discapacidades; contribuye a la profesionalización e inserción productiva de las personas con discapacidad; y brinda asistencia a los adultos mayores. Por todo lo anterior, se preparó el presente Plan Anual Operativo (PAO) que, como instrumento de gestión, contiene un conjunto de actividades programadas para el 2022 que facilitarán alcanzar los objetivos del ISRI.

El presente informe contiene: el organigrama, la misión, visión, valores, objetivos y prioridades institucionales; los programas presupuestarios; los objetivos de las unidades organizativas; finalizando con la presentación de tablas y gráficas de las metas programadas según datos proporcionados por los centros de atención con la aprobación de la Dirección Médica; se incluyen, además, las metas de las unidades organizativas de la Administración Superior aprobadas por Gerencia Administrativa.



Organigrama del ISRI

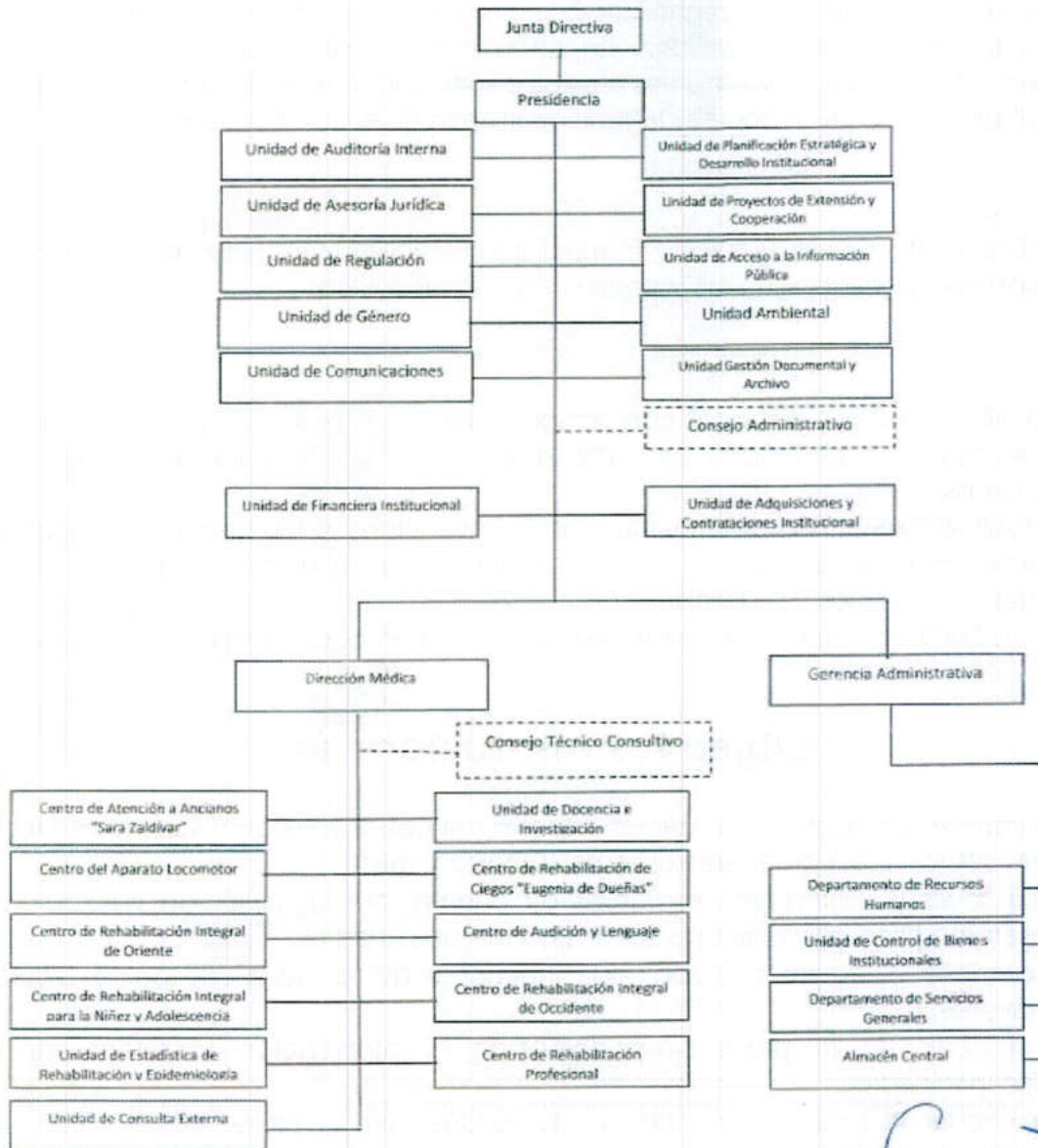



Misión, Visión y Valores

Misión

Somos la Institución pública de mayor experiencia a nivel nacional en la provisión de servicios especializados de rehabilitación integral a personas con discapacidad, brindándolos con calidad y calidez, en coordinación con el usuario, la familia, la comunidad, organizaciones, empresa privada e instituciones del Estado, con la finalidad de contribuir a la inclusión social y laboral de las personas con discapacidad.

Visión

Ser una Institución de rehabilitación integral que posibilita la independencia funcional, la inclusión social y laboral de las personas con discapacidad.

Valores

- **COMPETENCIA.** Contamos con personal idóneo con conocimiento, habilidades, destrezas y experiencias para dar respuesta a las necesidades de nuestros usuarios.
- **COMPROMISO.** Estamos plenamente convencidos e identificados con el que hacer institucional con el fin de contribuir a la inclusión social y laboral de nuestros usuarios y su familia.
- **EQUIDAD.** Atendemos a nuestros usuarios con enfoque humano y de derechos.

Objetivos institucionales

- Brindar servicios de rehabilitación integral a la población con discapacidad en las áreas física, intelectual, sensorial, psicológica y mixta.
- Promover y desarrollar programas de orientación, capacitación vocacional e inserción productiva para personas con discapacidad.
- Contribuir a la rehabilitación, vida independiente e integridad de los adultos mayores.
- Contribuir en la prevención, detección e intervención temprana de las discapacidades.
- Promover la equiparación de oportunidades para la plena inclusión social y laboral de las personas con discapacidad.
- Promover todas las acciones necesarias o pertinentes y demás proyectos orientados a la consecución de los fines institucionales.

Prioridades institucionales

Administración Superior	Dirigir, administrar, planificar, asesorar, evaluar y coordinar la gestión institucional, en las diferentes dependencias que conforman el ISRI, para la prestación de servicios, a través de un proceso de análisis e identificación de aquellos programas y recursos alineados hacia la atención de prioridades y programas estratégicos asignados en el presupuesto 2022.
Centro de Atención	Mantener, desarrollar y ampliar la capacidad instalada para la provisión de servicios, contribuyendo a la rehabilitación y al desarrollo de competencias productivas e inclusión laboral de las personas con discapacidad o su familia, así como procurar el bienestar de los adultos mayores residentes en el ISRI. Todo ello debiendo ejecutarse en el marco de medidas de racionalidad y disciplina en el gasto público.

Programas presupuestarios y productos

Programa presupuestario: Mejora del acceso y cobertura en los servicios de rehabilitación integral					
Subprograma 1: Servicios médicos, técnicos y de apoyo en rehabilitación (población de 8 años o más)	Producto Servicios de atención médica y de apoyo	1.1. de	Actividad 1.1.1. Proporcionar atención en servicios médicos	Consulta	UCE, CAL, CALE, CRC, CRIO, CRIOR
			Actividad 1.1.2. Proporcionar atención en servicios de apoyo	Atención	UCE, CAL, CRINA, CALE, CRC, CRIO, CRIOR, CRP
	Producto Servicios rehabilitación integral	1.2. de	Actividad 1.2.1. Brindar rehabilitación integral en terapia física	Terapia	CAL, CRINA, CRC, CRIO, CRIOR
			Actividad 1.2.2. Brindar rehabilitación integral en terapia ocupacional	Terapia	CAL, CRINA, CRIO, CRIOR
			Actividad 1.2.3. Brindar rehabilitación integral en habilidades adaptativas	Terapia	CAL, CRINA, CALE, CRC, CRIO, CRIOR
			Actividad 1.2.4. Brindar rehabilitación integral en comunicación humana	Terapia	CALE, CRC, CRIO, CRIOR, CRINA, CAL

	Producto 1.3. Servicios complementarios en la rehabilitación	Actividad 1.3.1. Proporcionar internamiento o albergue	Día cama ocupado	CAL, CRC
		Actividad 1.3.2. Dotar de ayudas técnicas necesarias	Ayuda	CAL, CALE, CRINA, CRC, CRIO, CRIOR
Subprograma 2: Formación e inserción laboral	Producto 2.1. Formación de personas con discapacidad	Actividad 2.1.1. Brindar formación técnica y vocacional	Atenciones (Personas atendidas diariamente)	CRP, CRC
	Producto 2.2. Inserción laboral a personas con discapacidad	Actividad 2.2.1. Realizar acciones para la inserción laboral	Atención	CRP
Subprograma 3: Desarrollo infantil temprano (población menor de 8 años)	Producto 3.1. Servicios de atención médica y de apoyo	Actividad 3.1.1. Proporcionar atención en servicios médicos	Consulta	UCE, CALE, CRC, CRIO, CRIOR
		Actividad 3.1.2. Proporcionar atención en servicios de apoyo	Atención	UCE, CRINA, CALE, CRC, CRIO, CRIOR
	Producto 3.2. Servicios de rehabilitación integral	Actividad 3.2.1. Brindar rehabilitación integral en terapia física	Terapia	CRINA, CRC, CRIO, CRIOR
		Actividad 3.2.2. Brindar rehabilitación integral en terapia ocupacional	Terapia	CRINA, CRIO, CRIOR
		Actividad 3.2.3. Brindar rehabilitación integral en habilidades adaptativas	Terapia	CRINA, CALE, CRC, CRIO, CRIOR
		Actividad 3.2.4. Brindar rehabilitación integral en comunicación humana	Terapia	CALE, CRC, CRIO, CRIOR, CRINA
	Producto 3.3. Servicios complementarios en la rehabilitación	Actividad 3.3.1. Proporcionar internamiento o albergue	Día cama ocupado	CRC
		Actividad 3.3.2. Dotar de ayudas técnicas necesarias	Ayuda	CALE, CRINA, CRC, CRIO, CRIOR

Programa presupuestario: Cuidado integral del adulto mayor residente					
Subprograma 1: Atención integral al adulto mayor residente	Producto Servicios atención médica y de apoyo	1.1. de	Actividad 1.1.1. Proporcionar atención en servicios médicos	Visita a servicios	Centro de Atención a Ancianos "Sara Zaldívar"
			Actividad 1.1.2. Proporcionar atención en servicios de apoyo	Atención	Centro de Atención a Ancianos "Sara Zaldívar"
	Producto Servicios rehabilitación integral	1.2. de	Actividad 1.2.1. Brindar rehabilitación integral en terapia física	Terapia	Centro de Atención a Ancianos "Sara Zaldívar"
			Actividad 1.2.2. Brindar rehabilitación integral en terapia ocupacional	Terapia	Centro de Atención a Ancianos "Sara Zaldívar"
			Actividad 1.2.3. Brindar rehabilitación integral en habilidades adaptativas	Terapia	Centro de Atención a Ancianos "Sara Zaldívar"
	Producto Residencia atención básica	1.3. y	Actividad 1.3.1. Proporcionar residencia	Día cama ocupado	Centro de Atención a Ancianos "Sara Zaldívar"

Acciones centrales				
Subprograma 1: Acciones centrales	Producto 1.1. Acciones centrales	Actividad 1.1.1. Dirigir la gestión de la Administración Superior Institucional.	Documento	<ul style="list-style-type: none"> • Presidencia • Gerencia Administrativa • Dirección Médica
		Actividad 1.1.2. Ejecutar gestiones de administración financiera y adquisiciones de bienes y servicios institucionales.	Gestión	<ul style="list-style-type: none"> • Unidad Financiera Institucional • Unidad de Adquisiciones y Contrataciones Institucional
		Actividad 1.1.3. Realizar acciones de auditoría interna y control de las operaciones y actividades institucionales.	Informe	<ul style="list-style-type: none"> • Unidad de Auditoría Interna
		Actividad 1.1.4. Ejecutar acciones de administración de los recursos humanos y formación de capital humano.	Gestión	<ul style="list-style-type: none"> • Departamento de Recursos Humanos • Unidad de Género
		Actividad 1.1.5. Brindar asesoría y asistencia jurídica.	Documento	<ul style="list-style-type: none"> • Unidad de Asesoría Jurídica • Unidad de Regulación
		Actividad 1.1.6. Planificar, diseñar y evaluar el desempeño de los planes y proyectos institucionales.	Informe	<ul style="list-style-type: none"> • Unidad de Planificación Estratégica y Desarrollo Institucional • Unidad de Proyectos de Extensión y Cooperación • Unidad de Estadística de Rehabilitación y Epidemiología • Unidad Ambiental
		Actividad 1.1.7. Realizar acciones de comunicación y acceso a la información pública.	Publicación	<ul style="list-style-type: none"> • Unidad de Comunicaciones • Unidad de Acceso a la Información Pública • Unidad de Gestión Documental y Archivo
		Actividad 1.1.8. Realizar acciones y gestiones de administración de servicios generales y otros.	Gestión	<ul style="list-style-type: none"> • Departamento de Servicios Generales • Unidad de Control de Bienes Institucionales • Almacén Central

Objetivos de las unidades organizativas

Unidad organizativa	Objetivo
Junta Directiva	Dictar las políticas y normas del Instituto a efecto de poder lograr la Visión, cumplir con la Misión y alcanzar sus objetivos. Es la autoridad superior en el orden administrativo, financiero y técnico.
Presidencia	Dirigir las acciones tendientes a lograr la Visión, cumplir con la Misión y alcanzar los objetivos del Instituto.
Gerencia Administrativa	Planificar, organizar, dirigir y controlar los servicios administrativos del Instituto, con la finalidad de asegurar que los recursos del Instituto, sean utilizados racionalmente.
Dirección Médica	Planificar, organizar, dirigir y controlar los servicios de rehabilitación integral con el fin de garantizar eficiencia de la gestión en los centros de atención del Instituto.
Auditoría Interna	Verificar la efectividad del sistema de control interno previo y concurrente de las operaciones institucionales, a través del monitoreo posterior de las operaciones, mediante la dirección, coordinación y supervisión de auditorías previamente planificadas de forma técnica y profesional teniendo como base el marco legal vigente, con la finalidad de contribuir a los objetivos del ambiente de control interno.
Asesoría Jurídica	Brindar asesoría jurídica en todas las ramas del derecho a la Institución, así como en casos específicos y particulares por delegación de la Junta Directiva y/o del Presidente. Asesoría legal a las gerencias y diferentes dependencias de la Institución.
Comunicaciones	Planificar, organizar, dirigir y coordinar todas las actividades de información, difusión y comunicación, que permita proyectar una imagen favorable del Instituto.
Planificación Estratégica y Desarrollo Institucional	Diseñar en forma interactiva y con procesos participativos de las unidades relacionadas, los procedimientos institucionales y el seguimiento de su implementación, mediante la formulación y seguimiento del Desarrollo Institucional, la definición y elaboración de planes y proyectos, incluida la planificación anual institucional, el seguimiento de la política y del Plan Estratégico institucional, contribuyendo a la toma y ejecución de decisiones por parte de las autoridades del Instituto y asegurar las condiciones que contribuyan a mejorar la calidad de la gestión institucional.
Recursos Humanos	Planificar, organizar, dirigir y coordinar las acciones de recursos humanos, tales como procesos de reclutamiento, selección, contratación, inducción, capacitación y desarrollo del personal de la Institución, de manera eficaz y respondiendo siempre a las necesidades de la misma.
Financiera Institucional	Planificar, organizar, dirigir y controlar, las actividades del proceso administrativo financiero correspondientes a la Institución, en forma integrada e interrelacionada, velando por el cumplimiento de la normativa definida por el Ministerio de Hacienda.
Adquisiciones y Contrataciones Institucional	Planificar, organizar, dirigir y controlar los procesos de adquisiciones y contratación de bienes y servicios institucionales de manera eficaz, eficiente, objetiva y transparente.
Control de Bienes Institucionales	Controlar los bienes muebles e inmuebles del ISRI, proporcionando la asesoría requerida a las jefaturas y centros de atención en el proceso de levantamiento y verificación física de los inventarios, a fin de mantener un control administrativo adecuado de los activos fijos incluyendo un registro físico de cada bien que estará en concordancia con los estados financieros.
Servicios Generales	Planificar, dirigir y coordinar las secciones que integran el departamento de Servicios Generales, proporcionando respuesta oportuna a los requerimientos de las dependencias del Instituto.
Regulación	Asesorar y coordinar la formulación de las normativas técnicas y administrativas del Instituto Salvadoreño de Rehabilitación Integral (ISRI) y estandarizar los procesos para su elaboración, modificación, vigencia, ejecución y derogatoria, a fin de direccionar las normativas en función de los objetivos institucionales.
Estadística de Rehabilitación y Epidemiología	Desarrollar mecanismos necesarios para la captura, procesamiento, análisis y divulgación, asegurar la disponibilidad y análisis periódico de la información relacionada a la prestación de servicios y datos epidemiológicos que permita la toma de decisiones para diseñar e implementar intervenciones técnicas y administrativas y facilitar el diseño de instrumentos necesarios dirigidos a reorientar los procesos de atención al usuario.
Almacén Central	Recibir, almacenar y resguardar en forma adecuada y segura los productos e insumos que el ISRI adquiere, y distribuirlos a los diferentes centros de atención y a la Administración Superior.
Proyectos de Extensión y Cooperación	Realizar acciones de gestión a nivel técnico y financiero, ante las fuentes cooperantes nacionales e internacionales para obtener los recursos externos necesarios como complemento a la disponibilidad institucional y enmarcadas en las prioridades del ISRI, para la ejecución de programas y proyectos que contribuyan a mejorar el proceso de rehabilitación de las personas con discapacidad y adulto mayor, así como al fortalecimiento de las capacidades institucionales.
Acceso a la Información Pública	Desarrollar y asegurar la aplicación de las normas establecidas en la Ley de Acceso a la Información Pública a efecto de facilitar la información de los diferentes procesos institucionales a usuarios, público en general y organismos del Estado que lo demanden, con el fin de contribuir a la transparencia en las actividades propias del ISRI.

Gestión Documental y Archivo	Crear, implementar y dirigir el Sistema Institucional de Gestión Documental y Archivos (SIGDA) del ISRI, organizando, regulando, normando e instrumentando su funcionamiento de acuerdo a la Ley de Acceso a la Información Pública (LAIP) y a los lineamientos relacionados emitidos por el Instituto de Acceso a la Información Pública (IAIP).
Género	Facilitar la incorporación de transversalidad del principio de igualdad y no discriminación en las políticas, planes, programas, proyectos, normativas y acciones institucionales del ISRI.
Ambiental	Supervisar, coordinar y dar seguimiento a las políticas, planes, programas, proyectos y acciones ambientales del ISRI, velar por la incorporación de la dimensión ambiental a nivel institucional y el cumplimiento de las normas ambientales.
Docencia e Investigación	Regular, supervisar y monitorizar el desarrollo de la actividad docente realizada en el Instituto Salvadoreño de Rehabilitación Integral. En la parte de investigación: normar, regular, supervisar y promover el desarrollo de actividades de investigación en el Instituto.
Centro del Aparato Locomotor (CAL)	Proveer servicios especializados de rehabilitación a personas con discapacidad neuromusculoesquelética y del movimiento, brindándolos con calidad y calidez, en coordinación entre el usuario, su grupo familiar, organizaciones e instituciones relacionadas, a fin de desarrollar las habilidades y destrezas necesarias para lograr su mayor grado de independencia funcional, calidad de vida y plena inclusión social.
Centro de Rehabilitación Integral para la Niñez y la Adolescencia (CRINA)	Proveer servicios de rehabilitación integral a la niñez y adolescencia con discapacidad por medio de equipos de profesionales especializados y altamente capacitados, con la participación activa de los usuarios y padres de familia, basados en los principios de calidad, eficiencia, eficacia y equidad, para lograr el máximo grado de independencia y su integración biopsicosocial.
Centro de Rehabilitación Integral de Occidente (CRIO)	Proporcionar servicios de rehabilitación integral a las personas con discapacidad del occidente del país con el propósito de lograr que la persona desarrolle las habilidades y destrezas necesarias para su independencia funcional, mejore su calidad de vida y se propicie su inclusión familiar, social, escolar y laboral.
Centro de Rehabilitación Integral de Oriente (CRIOR)	Proporcionar servicios de rehabilitación integral a las personas con discapacidad del oriente del país con el propósito de lograr que la persona desarrolle las habilidades y destrezas necesarias para su independencia funcional, mejore su calidad de vida y se propicie su inclusión familiar, social, escolar y laboral.
Unidad de Consulta Externa (UCE)	Ser la puerta de entrada de los usuarios a la Institución y brindar servicios de consulta médica general, de especialidades y procedimientos en las áreas de apoyo, que permitan establecer un diagnóstico y tratamiento en las personas con discapacidad y adulta mayor. Además, facilitar a las personas con discapacidad la evaluación y certificación que indique que cumple con el requisito para ser considerada como persona con discapacidad para fines laborales, basándose en el dictamen técnico de su menoscabo funcional.
Centro de Rehabilitación Profesional (CRP)	Proveer servicios de evaluación y orientación vocacional, formación profesional e inserción laboral a personas con discapacidad, brindados con calidad y calidez, en coordinación entre el usuario, su grupo familiar, organizaciones e instituciones relacionadas, a fin de desarrollar las habilidades y destrezas necesarias, contribuyendo al logro de su independencia, calidad de vida y plena inclusión social.
Centro de Audición y Lenguaje (CALE)	Proveer servicios especializados de rehabilitación a personas con discapacidad auditiva, de la voz y del habla, brindándolos con calidad, en coordinación entre el usuario, su grupo familiar, organizaciones e instituciones relacionadas, a fin de desarrollar las habilidades y destrezas necesarias para lograr su independencia funcional, calidad de vida y plena inclusión social.
Centro de Rehabilitación de Ciegos "Eugenia de Dueñas" (CRC)	Brindar servicios especializados de habilitación y rehabilitación, a personas con discapacidad visual en coordinación con la familia, la comunidad, organizaciones e instituciones relacionadas, basados en el enfoque de derecho e igualdad, con alto nivel de competencia, calidez humana, compromiso, eficiencia y eficacia, a fin de lograr el más alto nivel de autonomía, independencia personal e inclusión social.
Centro de Atención a Ancianos "Sara Zaldívar" (CAA)	Proporcionar atención integral y residencia para adultos mayores carentes de contacto familiar y en condiciones de alto riesgo a su dignidad e integridad.

Metas 2022 aprobadas por Dirección Médica

Total de metas programadas por los centros de atención del ISRI para el 2022, según mes

Centro de Atención	Enero	Febrero	Marzo	Abril	Mayo	Junio	Julio	Agosto	Septiembre	Octubre	Noviembre	Diciembre	Meta total
CAASZ	9,903	9,239	10,309	8,392	9,899	9,715	10,048	9,758	9,414	9,878	9,884	8,950	115,389
CAL	10,211	10,017	11,035	7,260	10,446	10,552	10,112	8,879	10,001	10,488	10,574	8,230	117,805
CALE	6,928	7,543	8,690	5,376	6,968	8,122	8,121	7,097	7,544	8,121	8,067	4,936	87,513
CRC	6,612	8,315	9,283	6,084	8,435	8,418	8,976	7,675	7,982	8,948	8,320	4,831	93,879
CRINA	8,936	11,203	11,246	7,977	11,970	11,202	11,203	9,651	10,436	11,160	11,968	5,761	122,713
CRIO	6,934	6,448	7,086	4,824	6,748	6,776	6,125	7,102	6,122	6,758	6,774	5,141	76,838
CRIOR	6,712	6,696	7,455	5,013	7,070	7,060	6,729	7,437	6,712	7,086	6,284	4,106	78,360
CRP	890	1,100	1,165	803	1,173	1,114	1,112	982	1,052	1,173	1,173	640	12,377
UCE	5,251	4,817	5,166	4,012	5,251	4,981	5,141	4,513	4,681	5,266	5,149	3,122	57,350
submeta	62,377	65,378	71,435	49,741	67,960	67,940	67,567	63,094	63,944	68,878	68,193	45,717	762,224
meta total	62,732	65,716	71,793	50,000	68,306	68,300	67,913	63,380	64,279	69,222	68,547	45,982	766,170

Fuente: Dirección Médica

Metas programadas en Rehabilitación Integral por los centros de atención del ISRI para el 2022, según mes

Centro de Atención	Enero	Febrero	Marzo	Abril	Mayo	Junio	Julio	Agosto	Septiembre	Octubre	Noviembre	Diciembre	Meta total
CAASZ	9,903	9,239	10,309	8,392	9,899	9,715	10,048	9,758	9,414	9,878	9,884	8,950	115,389
CAL	10,211	10,017	11,035	7,260	10,446	10,552	10,112	8,879	10,001	10,488	10,574	8,230	117,805
CALE	2,160	2,351	2,697	1,666	2,176	2,526	2,526	2,187	2,351	2,526	2,518	1,490	27,174
CRC	5,986	7,519	8,099	5,504	7,639	7,622	8,136	6,963	7,230	8,108	7,524	4,379	84,709
CRINA	1,787	2,240	2,249	1,596	2,394	2,240	2,240	1,930	2,087	2,232	2,394	1,153	24,542
CRIO	4,228	3,742	4,104	2,802	3,911	3,928	3,557	4,112	3,556	3,917	3,926	2,980	44,763
CRIOR	3,664	3,656	4,079	2,724	3,864	3,860	3,664	4,062	3,664	3,872	3,421	2,239	42,769
CRP	890	1,100	1,165	803	1,173	1,114	1,112	982	1,052	1,173	1,173	640	12,377
UCE	1,692	1,547	1,671	1,347	1,692	1,616	1,647	1,458	1,491	1,690	1,658	962	18,471
Meta total	40,521	41,411	45,408	32,094	43,194	43,173	43,042	40,331	40,846	43,884	43,072	31,023	487,999

Fuente: Dirección Médica

Metas programadas en Servicios de Rehabilitación en niños de 0 a 7 años por los centros de atención del ISRI para el 2022, según mes

Centro de atención	Enero	Febrero	Marzo	Abril	Mayo	Junio	Julio	Agosto	Septiembre	Octubre	Noviembre	Diciembre	Meta total
CALE	4,768	5,192	5,993	3,710	4,792	5,596	5,595	4,910	5,193	5,595	5,549	3,446	60,339
CRC	626	796	1,184	580	796	796	840	712	752	840	796	452	9,170
CRINA	7,149	8,963	8,997	6,381	9,576	8,962	8,963	7,721	8,349	8,928	9,574	4,608	98,171
CRIO	2,706	2,706	2,982	2,022	2,837	2,848	2,568	2,990	2,566	2,841	2,848	2,161	32,075
CRIOR	3,048	3,040	3,376	2,289	3,206	3,200	3,065	3,375	3,048	3,214	2,863	1,867	35,591
UCE	3,559	3,270	3,495	2,665	3,559	3,365	3,494	3,055	3,190	3,576	3,491	2,160	38,879
Meta total	21,856	23,967	26,027	17,647	24,766	24,767	24,525	22,763	23,098	24,994	25,121	14,694	274,225

Fuente: Dirección Médica

Metas programadas en Salas Cuna para hijos de hasta tres años de edad, de empleados del ISRI para el 2022, según mes

Centro de atención	Enero	Febrero	Marzo	Abril	Mayo	Junio	Julio	Agosto	Septiembre	Octubre	Noviembre	Diciembre	Meta total
Admon. Sup.	15	15	15	15	15	15	15	15	15	15	15	15	180

Fuente: Dirección Médica

Metas programadas en Programa de inserción para personas con discapacidad del ISRI para el 2022, según mes

Meta	Enero	Febrero	Marzo	Abril	Mayo	Junio	Julio	Agosto	Septiembre	Octubre	Noviembre	Diciembre	Meta total
Programa de elaboración de prótesis y ortesis	255	241	258	182	247	259	247	205	238	246	254	187	2,819
Programa nacional de úlceras, heridas y pie diabético	40	40	40	30	40	40	40	30	40	40	40	30	450
Programa de dotación de prótesis para usuarios amputados	45	42	45	32	44	46	44	36	42	43	45	33	497
Total	340	323	343	244	331	345	331	271	320	329	339	250	3,766

Fuente: Dirección Médica

Total de metas programadas por los centros de atención para el 2022, según mes

Centro de atención	Enero	Febrero	Marzo	Abril	Mayo	Junio	Julio	Agosto	Septiembre	Octubre	Noviembre	Diciembre	Meta total
CAASZ	9.903	9.239	10.309	8.392	9.899	9.715	10.048	9.758	9.414	9.878	9.884	8.950	115.389
CAL	10.211	10.017	11.035	7.260	10.446	10.552	10.112	8.879	10.001	10.488	10.574	8.230	117.805
CALE	6.928	7.543	8.690	5.376	6.968	8.122	8.121	7.097	7.544	8.121	8.067	4.936	87.513
CRC	6.612	8.315	9.283	6.084	8.435	8.418	8.976	7.675	7.982	8.948	8.320	4.831	93.879
CRINA	8.936	11.203	11.246	7.977	11.970	11.202	11.203	9.651	10.436	11.160	11.968	5.761	122.713
CRIO	6.934	6.448	7.086	4.824	6.748	6.776	6.125	7.102	6.122	6.758	6.774	5.141	76.838
CRIOR	6.712	6.696	7.455	5.013	7.070	7.060	6.729	7.437	6.712	7.086	6.284	4.106	78.360
CRP	890	1.100	1.165	803	1.173	1.114	1.112	982	1.052	1.173	1.173	640	12.377
UCE	5.251	4.817	5.166	4.012	5.251	4.981	5.141	4.513	4.681	5.266	5.149	3.122	57.350
Meta total	62.377	65.378	71.435	49.741	67.960	67.940	67.567	63.094	63.944	68.878	68.193	45.717	762.224

Fuente: Centros de atención

Metas programadas en Rehabilitación Integral por los centros de atención para el 2022, según mes

Centro de atención	Enero	Febrero	Marzo	Abril	Mayo	Junio	Julio	Agosto	Septiembre	Octubre	Noviembre	Diciembre	Meta total
CAASZ	9.903	9.239	10.309	8.392	9.899	9.715	10.048	9.758	9.414	9.878	9.884	8.950	115.389
CAL	10.211	10.017	11.035	7.260	10.446	10.552	10.112	8.879	10.001	10.488	10.574	8.230	117.805
CALE	2.160	2.351	2.697	1.666	2.176	2.526	2.526	2.187	2.351	2.526	2.518	1.490	27.174
CRC	5.986	7.519	8.099	5.504	7.639	7.622	8.136	6.963	7.230	8.108	7.524	4.379	84.709
CRINA	1.787	2.240	2.249	1.596	2.394	2.240	2.240	1.930	2.087	2.232	2.394	1.153	24.542
CRIO	4.228	3.742	4.104	2.802	3.911	3.928	3.557	4.112	3.556	3.917	3.926	2.980	44.763
CRIOR	3.664	3.656	4.079	2.724	3.864	3.860	3.664	4.062	3.664	3.872	3.421	2.239	42.769
CRP	890	1.100	1.165	803	1.173	1.114	1.112	982	1.052	1.173	1.173	640	12.377
UCE	1.692	1.547	1.671	1.347	1.692	1.616	1.647	1.458	1.491	1.690	1.658	962	18.471
Meta total	40.521	41.411	45.408	32.094	43.194	43.173	43.042	40.331	40.846	43.884	43.072	31.023	487.999

Fuente: Centros de atención

Metas programadas en Servicios de Rehabilitación en niños de 0 a 7 años (Desarrollo Infantil Temprano) por los centros de atención para el 2022, según mes

Centro de atención	Enero	Febrero	Marzo	Abril	Mayo	Junio	Julio	Agosto	Septiembre	Octubre	Noviembre	Diciembre	Meta total
CALE	4.768	5.192	5.993	3.710	4.792	5.596	5.595	4.910	5.193	5.595	5.549	3.446	60.339
CRC	626	796	1.184	580	796	796	840	712	752	840	796	452	9.170
CRINA	7.149	8.963	8.997	6.381	9.576	8.962	8.963	7.721	8.349	8.928	9.574	4.608	98.171
CRIO	2.706	2.706	2.982	2.022	2.837	2.848	2.568	2.990	2.566	2.841	2.848	2.161	32.075
CRIOR	3.048	3.040	3.376	2.289	3.206	3.200	3.065	3.375	3.048	3.214	2.863	1.867	35.591
UCE	3.559	3.270	3.495	2.665	3.559	3.365	3.494	3.055	3.190	3.576	3.491	2.160	38.879
Meta total	21.856	23.967	26.027	17.647	24.766	24.767	24.525	22.763	23.098	24.994	25.121	14.694	274.225

Fuente: Centros de atención

Cuadro comparativo de las metas programadas por los centros de atención para el período de 2018 a 2022 y enviadas al ministerio de Hacienda

Centro de atención	2018	2019	2020	2021	2022
CAASZ	1.082.141	1.088.873	138.143	142.641	115.389
CAL	145.056	134.018	125.099	142.644	117.805
CALE	103.917	106.482	75.505	89.945	87.513
CRC	107.301	64.919	91.136	95.225	93.879
CRINA	188.842	94.343	178.592	152.182	122.713
CRIO	119.941	181.587	104.590	114.248	76.838
CRIOR	83.431	112.769	65.713	83.014	78.360
CRP	16.080	84.732	14.524	10.076	12.377
UEC	64.010	15.623	28.161	65.025	57.350
Meta total	1.910.719	1.883.346	821.463	895.000	762.224

Fuente: Centros de atención



Metas programadas por los centros de atención para el 2022, según programa presupuestario

Centro de atención	Cuidado integral del adulto mayor residente	Mejora del acceso y cobertura en los servicios de rehabilitación integral	Meta total
CAASZ	115,389		115,389
CAL		117,805	117,805
CALE		87,513	87,513
CRC		93,879	93,879
CRINA		122,713	122,713
CRIO		76,838	76,838
CRIOR		78,360	78,360
CRP		12,377	12,377
UCE		57,350	57,350
Meta total	115,389	646,835	762,224

Fuente: Centros de atención

Metas programadas por los centros de atención para el 2022, según subprograma presupuestario

Centro de atención	Atención integral al adulto mayor residente	Desarrollo infantil temprano	Formación e inserción laboral	Servicios médicos, técnicos y de apoyo en rehabilitación	Meta total
CAASZ	115,389				115,389
CAL				117,805	117,805
CALE		60,339		27,174	87,513
CRC		9,170	17,900	66,809	93,879
CRINA		98,171		24,542	122,713
CRIO		32,075		44,763	76,838
CRIOR		35,591		42,769	78,360
CRP			12,377		12,377
UCE		38,879		18,471	57,350
Meta total	115,389	274,225	30,277	342,333	762,224

Fuente: Centros de atención

Metas programadas por los centros de atención para el 2022, según producto

Centro de atención	Formación de personas con discapacidad	Inserción laboral a personas con discapacidad	Residencia y atención básica	Servicios complementarios en la rehabilitación	Servicios de atención médica y de apoyo	Servicios de rehabilitación integral	Meta total
CAASZ			63,875		32,287	19,227	115,389
CAL				6,865	41,045	69,895	117,805
CALE				100	45,873	41,540	87,513
CRC	17,900			5,530	7,137	63,312	93,879
CRINA				67	5,806	116,840	122,713
CRIO				314	25,460	51,064	76,838
CRIOR				438	37,723	40,199	78,360
CRP	12,024	353					12,377
UCE					55,851	1,499	57,350
Meta total	29,924	353	63,875	13,314	251,182	403,576	762,224

Fuente: Centros de atención

Metas programadas por los centros de atención para el 2022, según actividad

Actividad	CAASZ	CAL	CALE	CRC	CRIN A	CRIO	CRIOR	CRP	UCE	Meta total
Brindar formación técnica y vocacional				17,900				10,782		28,682
Brindar rehabilitación integral en comunicación humana		3,685	39,658	1,617	28,799	8,069	12,235			94,063
Brindar rehabilitación integral en habilidades adaptativas	3,904	4,928	1,882	60,078	50,983	8,584	6,010			136,369
Brindar rehabilitación integral en terapia física	9,999	53,065		1,617	25,295	26,878	15,878		1,499	134,231
Brindar rehabilitación integral en terapia ocupacional	5,324	8,217			11,763	7,533	6,076			38,913
Dotar de ayudas técnicas necesarias		2,563	100	360	67	314	438			3,842
Proporcionar atención en servicios de apoyo	20,545	26,360	42,743	7,137	5,806	18,066	28,731	1,242	43,029	193,659
Proporcionar atención en servicios médicos	11,742	14,685	3,130			7,394	8,992		12,822	58,765
Proporcionar internamiento o albergue		4,302		5,170						9,472
Proporcionar residencia	63,875									63,875
Realizar acciones para la inserción laboral								353		353
Meta total	115,389	117,805	87,513	93,879	122,713	76,838	78,360	12,377	57,350	762,224

Fuente: Centros de atención

Metas programadas por los centros de atención para el 2022, según terapia y mes

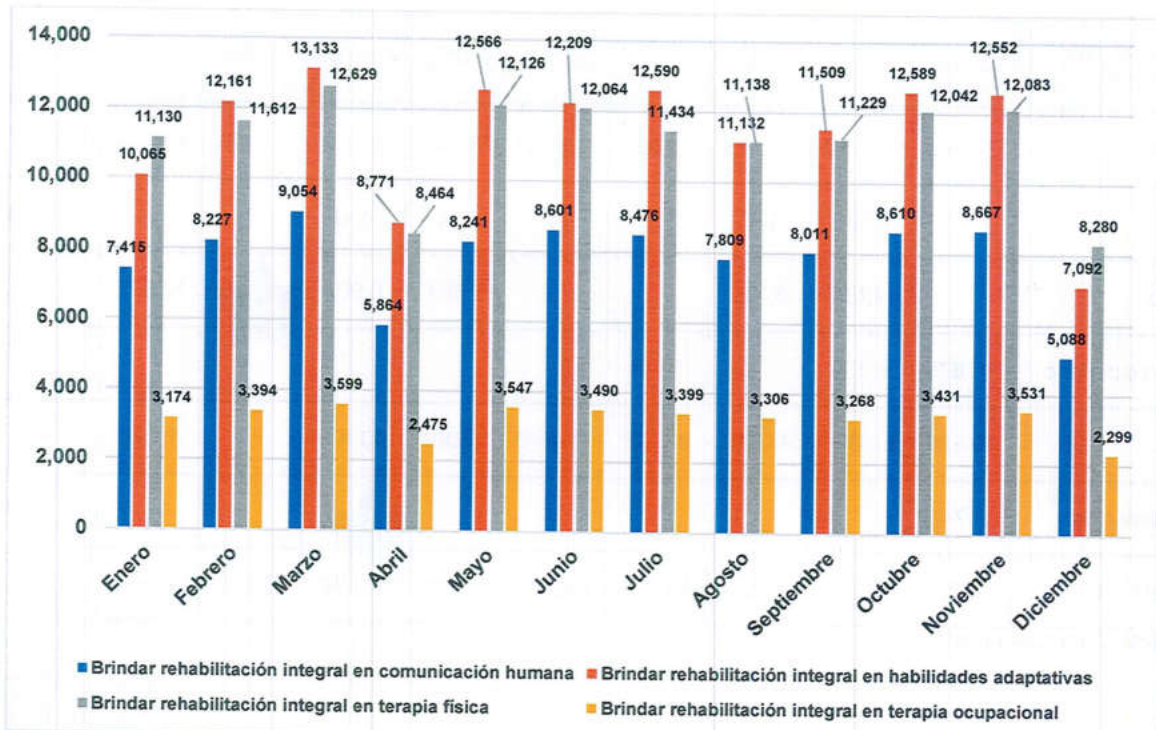

Fuente: Centros de atención

Metas programadas por los centros de atención para el 2022, según unidad de medida

Unidad de medida	CAASZ	CAL	CALE	CRC	CRINA	CRIO	CRIOR	CRP	UCE	Meta total
Atención	20,545	26,360	42,743	25,037	5,806	18,066	28,731	12,377	43,029	222,694
Ayuda		2,563	100	360	67	314	438			3,842
Consulta		14,685	3,130			7,394	8,992		12,822	47,023
Día cama ocupado	63,875	4,302		5,170						73,347
Terapia	19,227	69,895	41,540	63,312	116,840	51,064	40,199		1,499	403,576
Visita a servicios	11,742									11,742
Meta total	115,389	117,805	87,513	93,879	122,713	76,838	78,360	12,377	57,350	762,224

Fuente: Centros de atención

Acciones centrales. Metas programadas por las unidades de la Administración Superior para el 2022, por mes y según unidad de medida

Unidad organizativa / unidad de medida	Enero	Febrero	Marzo	Abril	Mayo	Junio	Julio	Agosto	Septiembre	Octubre	Noviembre	Diciembre	Meta total
Almacén													
Gestión	1	1	2	1	1	3	1	1	2	1	1	3	18
Ambiental													
Informe	1	3	4	3	4	5	3	4	3	3	4	3	40
Auditoría													
Informe	1	0	0	2	1	1	0	1	2	0	0	1	9
Comunicaciones													
Publicación	47	47	47	47	47	47	47	47	47	47	47	47	564
Estadística													
Informe	1	0	0	1	0	0	1	0	0	1	0	0	4
Género													
Gestión	3	4	3	3	4	3	3	4	3	3	3	3	39
Jurídico													
Documento	0	0	0	0	0	1	0	0	0	0	0	1	2
Planificación													
Informe	0	0	0	0	0	0	3	0	0	0	0	6	9
Proyectos													
Informe	2	2	2	3	2	2	2	3	2	2	3	2	27
Regulación													
Documento	1	1	1	1	1	1	1	1	1	1	1	1	12
RRHH													
Gestión	5	4	4	4	5	5	4	5	4	4	4	5	53
Servicios Gen													
Gestión	35	34	34	34	34	36	34	34	34	34	34	35	412
UACI													
Gestión	10	11	12	16	24	33	26	10	26	36	58	76	337
UAIP													
Publicación	6	5	6	6	7	6	7	7	6	6	7	5	74
UCBI													
Gestión	2	3	4	3	4	3	3	4	3	5	8	10	52
UFI													
Gestión	13	11	11	11	12	11	11	11	12	11	12	11	137
UGDA													
Publicación	1	2	2	2	2	2	2	2	2	2	2	2	23
Meta total	129	128	132	137	148	159	148	134	147	156	184	211	1.812

Fuente: Unidades de la Administración Superior



Acciones centrales. Metas programadas por las unidades de la Administración Superior para el 2022, según actividad

Actividad	Almacén	Ambiental	Auditoría	Comunicaciones	Estadística	Género	Jurídico	Planificación	Proyectos	Regulación	RRHH	Servicios Gen	UACI	UAI P	UCB I	UFI	UGDA	Meta total
Brindar asesoría y asistencia jurídica							2			12								14
Ejecutar acciones de administración de los recursos humanos y formación de capital humano						39					53							92
Ejecutar gestiones de administración financiera y adquisiciones de bienes y servicios institucionales													337			137		474
Planificar, diseñar y evaluar el desempeño de los planes y proyectos institucionales		40			4			9	27									80
Realizar acciones de auditoría interna y control de las operaciones y actividades institucionales			9															9
Realizar acciones de comunicación y acceso a la información pública				564										74			23	661
Realizar acciones y gestiones de administración de servicios generales y otros	18											412			52			482
Meta total	18	40	9	564	4	39	2	9	27	12	53	412	337	74	52	137	23	1,812

Fuente: Unidades de la Administración Superior

