

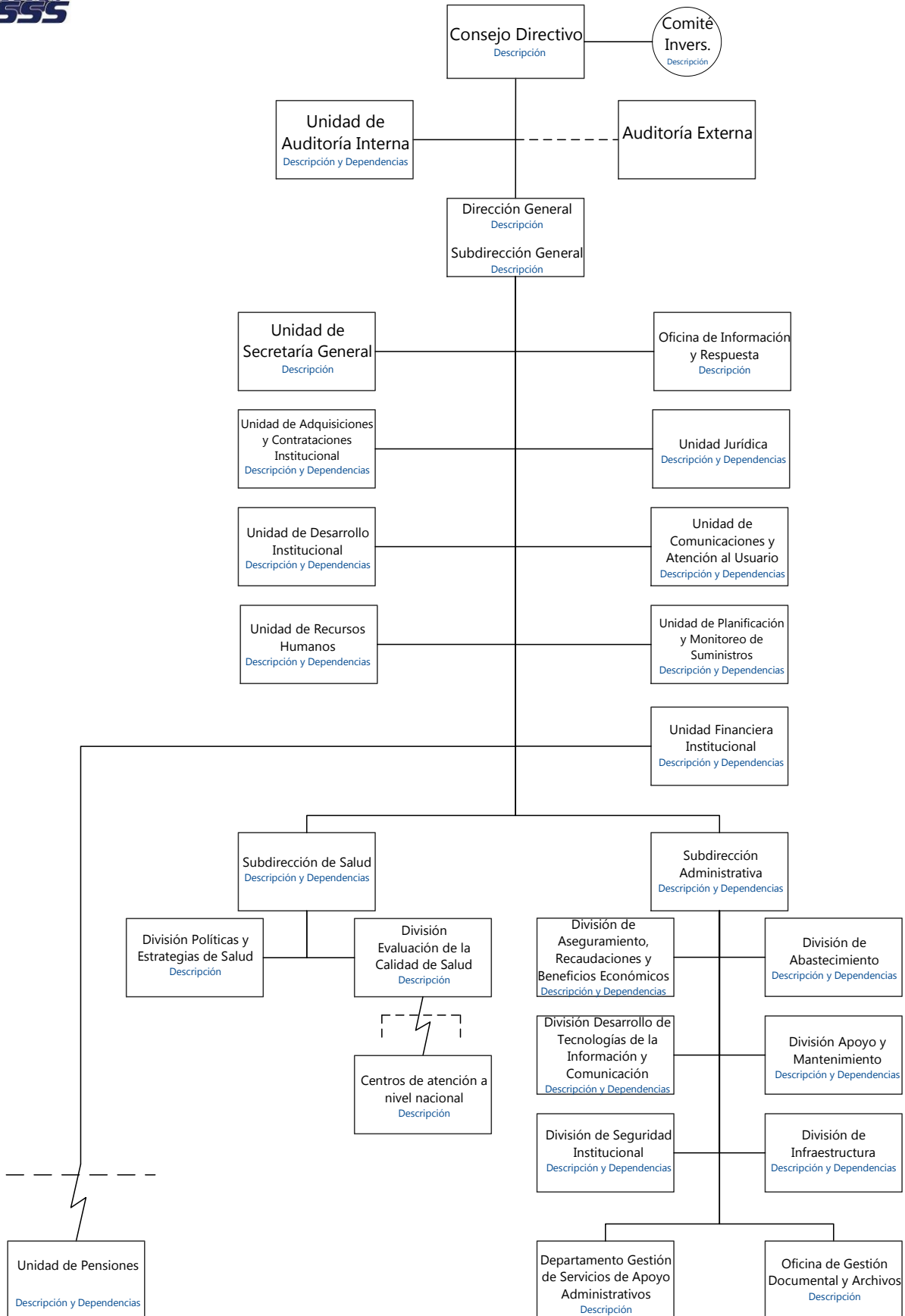

# Instituto Salvadoreño del Seguro Social

## Organigrama General





## **INSTITUTO SALVADOREÑO DEL SEGURO SOCIAL**

Alameda Juan Pablo II y 39 Avenida Norte  
San Salvador, El Salvador, C.A.

---

### **Consejo Directivo**

#### **Descripción de competencias y facultades**

Administrar el instituto de acuerdo con la Ley y reglamentos, orientar su gestión y elaborar los planes y programas que debe llevar a cabo este organismo; elaborar los proyectos de reglamentos para la implantación del Seguro Social y dictar aquellos que requiera el funcionamiento interno del instituto de acuerdo con la Ley estableciendo normas internas relativas a horarios de trabajo extraordinario, permisos y licencias y becas, así como lo referente a asuetos, vacaciones y aguinaldos y demás prestaciones sociales en favor del personal. Presentar al poder Ejecutivo los proyectos de reforma o adiciones a la Ley del Seguro Social, estudiar y resolver los problemas que se presenten en el desarrollo del trabajo del instituto, entre otras.

#### **Miembros del Consejo Directivo**

**Sandra Edibel Guevara Pérez** Presidenta del Consejo Directivo  
**Oscar Armando Morales Rodríguez** Vicepresidente del Consejo Directivo  
**Rafael Reyes Rodríguez** Suplente, Colegio Médico de El Salvador  
**Claudia Liduvina Escobar Campos** Suplente, Sector Laboral  
**Bernal Vinci Valladares Barrera** Suplente, Sector Laboral  
**Francisco Salvador García Trujillo** Propietario, Sector Laboral  
**Nelson Alexander Maldonado González** Suplente, Sector Empleador  
**Reynaldo Edgar Roldán Salinas** Suplente, Ministerio de Economía  
**Rafael Vasquez Flores** Propietario, Ministerio de Salud  
**Walter de Jesus Zuniga Reyes** Propietario, Ministerio de Trabajo y Previsión Social  
**Zoila Guadalupe Turcios de Salazar** Propietaria; Ministerio de Economía  
**Jorge Arnoldo Bolaños Paz** Suplente, Ministerio de Trabajo y Previsión Social  
**Rebeca Beatriz Flores**, Propietario, Sector Empleador  
**Marcelo Suárez Barrientos** Suplente; Representante Sector Empleador  
**Hugo Rafael Santamaría Molina** Propietario; Sector empleador  
**Dina Esperanza Ticas de Guardado** Suplente; Representante Sociedad Dental de El Salvador  
**Nuria del Carmen Quinteros** Propietaria; Representante Sociedad Dental de El Salvador  
**Leopoldo Andrés Rivera Ticas** Propietario; Representante Colegio Médico de El Salvador  
**Liliana del Carmen Choto de Parada** Suplente; Representante Ministerio de Salud  
**Humberto Barrera Salinas** Suplente; Representante Ministerio de Hacienda  
**Alejandro Rivera** Propietario; Representante Ministerio de Hacienda  
**Maria del Carmen Molina viuda De Bonilla** Propietario; Representante Sector Laboral

#### **Número total de empleados**

Mujeres: 6

[Regresar al organigrama institucional](#)



## INSTITUTO SALVADOREÑO DEL SEGURO SOCIAL

Alameda Juan Pablo II y 39 Avenida Norte  
San Salvador, El Salvador, C.A.

---

Hombres: 14

### Funciones

Según Art.14 de la Ley del Seguro Social, Son atribuciones y deberes del Consejo Directivo:

- a) Administrar el Instituto de acuerdo con la ley y los reglamentos, orientar su gestión y elaborar los planes y programas que debe llevar a cabo este organismo;
- b) Elaborar los proyectos de reglamentos para la implantación del Seguro Social y dictar aquellos que requiera el funcionamiento interno del Instituto, de conformidad a esta Ley, estableciendo las normas internas relativas a horarios de trabajo extraordinario, permisos y licencias y becas; así como las referentes a asuetos, vacaciones, aguinaldos y demás prestaciones sociales a favor del personal, de acuerdo con principios de equidad y las disposiciones legales aplicables;
- c) Presentar al Poder Ejecutivo los proyectos de reformas o adiciones a la presente Ley;
- ch) Estudiar y resolver los problemas que se presenten en el desarrollo del trabajo del Instituto;
- d) Designar de entre sus miembros una comisión ejecutiva, que tendrá a su cargo el ejercicio de las funciones delegadas en virtud del literal s) de este artículo, e integrar comisiones de su seno de acuerdo con lo que manda esta ley y los reglamentos, o conforme lo exija la buena marcha del Instituto;
- e) Aprobar la contratación de técnicos, a propuesta del Director General;
- f) Estudiar y aprobar el proyecto de Presupuesto General de Ingresos y Egreso del Instituto, con base en el anteproyecto que deberá presentarle el Director General oportunamente. El período presupuestario será de un año, comenzando el primero de enero y terminando el treinta y uno de diciembre;
- g) Nombrar y remover, a propuesta del Director General, a los Directores de Sucursales y a los jefes de departamento;
- h) Aprobar compras que excedan de cinco mil colones o contratos en que se obligue al Instituto a pagar más de un mil colones mensuales;
- i) Aprobar o improbar el informe que dentro de los sesenta días posteriores al vencimiento de cada ejercicio anual, deberá presentarle el Director General;
- j) Crear dependencias del Instituto en las diversas regiones del país donde lo estime necesario;
- k) Conocer de la forma en que el Director y el Subdirector ejecutan sus gestiones;
- l) Conocer en apelación de las decisiones del Director General que admitan este recurso;
- ll) Publicar cada año un balance general de sus operaciones y un cuadro de ingresos y egresos, documentos que deberán ser certificados por el Auditor nombrado por el mismo Consejo Directivo;
- m) Proponer al Presidente de la República la remoción del Director o Subdirector Generales, en los casos contemplados en el Art. 16;



## **INSTITUTO SALVADOREÑO DEL SEGURO SOCIAL**

Alameda Juan Pablo II y 39 Avenida Norte  
San Salvador, El Salvador, C.A.

---

- n) Rendir un informe anual de las labores del Instituto a la Asamblea Legislativa, a través del Ministerio de Trabajo y Previsión Social, el cual lo incluirá en su Memoria anual;
- ñ) Acordar la inversión de los fondos del Instituto en valores que reúnan condiciones suficientes de rentabilidad, seguridad y liquidez, de acuerdo con los Art. 27 y 28 y demás disposiciones legales y la compra de bienes esenciales que sean necesarios para la infraestructura del régimen;
- o) Acordar la concesión de los beneficios conforme a esta ley y los reglamentos;
- p) Aprobar la contratación de créditos;
- q) Acordar la venta en pública subasta de los bienes muebles en desuso y de los bienes inmuebles y valores cuando lo considere necesario para la buena marcha del Instituto;
- r) Aceptar transacciones judiciales y extrajudiciales;
- s) Delegar temporalmente y cuando lo considere necesario algunas de sus funciones a la comisión ejecutiva; y
- t) Las otras que establezcan las leyes y los reglamentos.



# INSTITUTO SALVADOREÑO DEL SEGURO SOCIAL

Alameda Juan Pablo II y 39 Avenida Norte  
San Salvador, El Salvador, C.A.

---

## Dirección General y Subdirección General

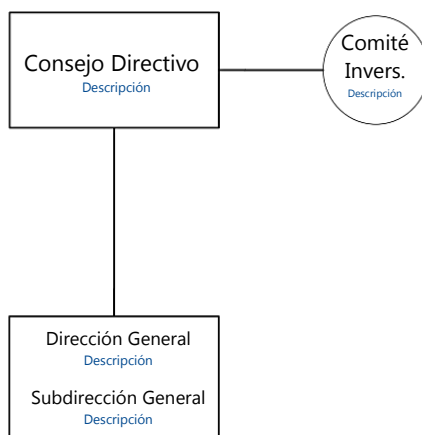



## **INSTITUTO SALVADOREÑO DEL SEGURO SOCIAL**

Alameda Juan Pablo II y 39 Avenida Norte  
San Salvador, El Salvador, C.A.

---

### Comité de Inversiones

#### **Descripción:**

El Comité de Inversiones está a cargo de la selección y determinación de la oportunidad de las inversiones de las reservas técnicas de los seguros de pensiones por riesgos profesionales, invalidez, vejez y muerte.

#### **Número de empleados:**

El Comité de Inversiones estará integrado por los siguientes miembros:

- a) El Presidente del Banco Central de Reserva de El Salvador;
- b) El Presidente del Banco Hipotecario de El Salvador;
- c) Un representante de los patronos, elegido por las organizaciones patronales más caracterizadas;
- ch) Un representante de los trabajadores, elegido por los Sindicatos de Trabajadores; y
- d) El Presidente del Consejo, sin derecho a voto.

#### **Funcionario encargado:**

Lic. Miguel Antonio Chorro; Representante Banco Central de Reserva

Ing. Licda. Nora Mercedes Miranda de López; Representante Banco Hipotecario

Sra. Estela Marina Ramírez Gómez; Representante Sector Laboral

A la fecha se encuentra pendiente el nombramiento del representante del Sector Empleador.

#### **Funciones específicas:**

1. El Comité celebrará sesiones ordinarias y extraordinarias. Las sesiones ordinarias se efectuarán una vez al mes, en el día y hora que fije el Comité. Se convocará a sesiones extraordinarias por decisión del Presidente del Comité, o por petición a éste de por lo menos dos de sus miembros con derecho a voto. De cada sesión se levantará el acta correspondiente.
2. En la primera sesión ordinaria de cada año, el Comité designará un Presidente y un
3. Vicepresidente que sustituirá al Presidente en ausencia de este. El Presidente tendrá la dirección de los debates del Comité y dispondrá la convocatoria a sesiones extraordinarias.
4. La inversión máxima que el Comité podrá autorizar que se haga en valores mobiliarios emitidos por una misma Institución de carácter exclusivamente privado, no podrá



**INSTITUTO SALVADOREÑO  
DEL SEGURO SOCIAL**

Alameda Juan Pablo II y 39 Avenida Norte  
San Salvador, El Salvador, C.A.

---

exceder de una cantidad equivalente al 20% del capital y reservas propias de la respectiva Institución.

5. Será obligación del Comité asesorar al Consejo Directivo cuando éste le consulte sobre la enajenación de valores de la cartera de inversiones del Instituto correspondiente a las reservas técnicas. Además el Comité estará facultado para recomendar al Consejo la venta de determinada suma de uno o más de los valores a que se refiere el inciso anterior.



## **INSTITUTO SALVADOREÑO DEL SEGURO SOCIAL**

Alameda Juan Pablo II y 39 Avenida Norte  
San Salvador, El Salvador, C.A.

---

### **Dirección General**

#### **Descripción:**

Coordinar las acciones institucionales que conlleven a mejoras en el funcionamiento del ISSS y extensiones del seguro en sus diferentes aspectos, a fin de garantizar un servicio óptimo a los derechohabientes.

#### **Número de empleados:**

Mujeres: 5

Hombres: 6

#### **Funcionario encargado:**

Dr. Ricardo Cea Rouanet,  
Director General

#### **Funciones específicas:**

Según Art. 18 de la Ley del Seguro social, Corresponde al Director General:

- a) Estudiar las posibilidades de extensión del Seguro Social en cada uno de sus aspectos;
- b) Cumplir y hacer cumplir esta ley, los reglamentos y los acuerdos del Consejo Directivo;
- c) Preparar los programas de trabajo y hacer los estudios e investigaciones especiales de carácter técnico y administrativo, tanto en lo que se refiere a las cotizaciones como a las prestaciones;
- ch) Formular recomendaciones esenciales sobre normas y procedimientos a seguir en la organización y desarrollo del trabajo;
- d) Establecer métodos prácticos para que las prestaciones del Seguro den su mayor rendimiento en calidad y economía;
- e) Dirigir, orientar y coordinar las labores del personal y vigilar su eficiencia;
- f) Evaluar los resultados obtenidos por las diversas dependencias del Instituto;
- g) Nombrar, promover, dar licencia, permutar y corregir disciplinariamente al personal del Instituto;
- h) Proponer al Consejo la creación de dependencias del Instituto y, una vez creadas, proponer los nombramientos de los Directores de dependencias y de los jefes de Departamento;
- i) Representar administrativamente, judicial y extrajudicialmente al Instituto;
- j) Presentar al Consejo Directivo los balances, el proyecto de Presupuesto y el Cuadro de Ingresos y Egresos a que se refiere el Art. 14;

[Regresar al organigrama institucional](#)





**INSTITUTO SALVADOREÑO  
DEL SEGURO SOCIAL**

Alameda Juan Pablo II y 39 Avenida Norte  
San Salvador, El Salvador, C.A.

---

- k) Asistir a las reuniones del Consejo y delegar en el Subdirector su representación cuando no pueda asistir; y
- l) Las demás atribuciones que le confieran las leyes, los reglamentos y las instituciones del Consejo

[Regresar a Dirección General](#)



## **INSTITUTO SALVADOREÑO DEL SEGURO SOCIAL**

Alameda Juan Pablo II y 39 Avenida Norte  
San Salvador, El Salvador, C.A.

---

### Subdirección General

#### **Descripción:**

Asistir al Director General en el desempeño de sus funciones, colaborar con el Director General en los estudios e investigaciones que se realicen coordinando el trabajo de las diversas dependencias y sucursales del Instituto; desempeñar las atribuciones y cumplir con las obligaciones del Director General, cuando por cualquier motivo faltare éste; y las demás atribuciones que le confieren los reglamentos.

#### **Número de empleados:**

Mujeres: 2

Hombres: 2

#### **Funcionario encargado:**

Dr. Milton Giovanni Escobar Aguilar

Subdirector General

#### **Funciones específicas:**

Según Art. 19 de la Ley del Seguro social, Corresponde al Subdirector General:

- a) Asistir al Director General en el desempeño de sus funciones, especialmente en la consignada en la letra a) del artículo anterior;
- b) Colaborar con el Director General en los estudios e investigaciones que se realicen coordinando el trabajo de las diversas dependencias y sucursales del Instituto;
- c) Desempeñar las atribuciones y cumplir con las obligaciones del Director General, cuando por cualquier motivo faltare éste; y
- ch) Las demás atribuciones que le confieran los reglamentos.

[Regresar a Dirección General](#)



# INSTITUTO SALVADOREÑO DEL SEGURO SOCIAL

Alameda Juan Pablo II y 39 Avenida Norte  
San Salvador, El Salvador, C.A.

---

## Unidad de Auditoría Interna

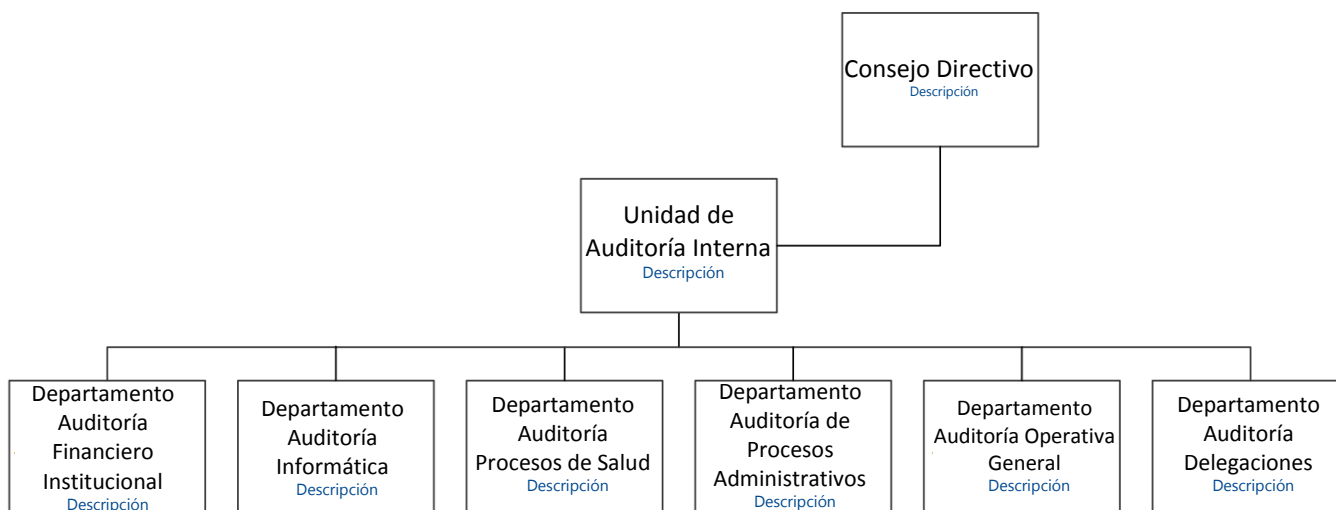



## **INSTITUTO SALVADOREÑO DEL SEGURO SOCIAL**

Alameda Juan Pablo II y 39 Avenida Norte  
San Salvador, El Salvador, C.A.

---

### **Unidad de Auditoría Interna**

#### **Descripción de competencias y facultades**

Garantizar el uso adecuado de los recursos asignados a cada dependencia, por medio de la evaluación del grado de cumplimiento y eficacia de los sistemas financieros y administrativos y de los procedimientos de control interno establecidos; así como el verificar el cumplimiento de normativas y protocolos aplicables al área de salud, las cuales contribuyen a darle un mejor servicio al derechohabiente.

#### **Número de empleados:**

Mujeres: 4

Hombres: 3

#### **Funcionario encargado:**

Licda. Violeta Haydee Quan Rodríguez

Jefa de Unidad de Auditoría Interna

#### **Funciones específicas:**

1. Determinar la confiabilidad de los registros y estados financieros del ISSS.
2. Coordinar que las transacciones y operaciones realizadas en el Instituto se efectúen de conformidad con la Ley del Seguro Social y sus Reglamentos, disposiciones legales conexas, así como, las reglamentaciones y disposiciones establecidas por el Consejo Directivo y Dirección General.
3. Verificar que los diferentes recursos de la Institución sean utilizados en forma racional y oportuna, mediante análisis de las actividades en las Dependencias del ISSS.
4. Verificar que los controles internos utilizados en las transacciones y operaciones sean confiables y garanticen la obtención de los resultados deseados.
5. Verificar que la información contable sea ajustada a la realidad a efecto de disponer de estados financieros confiables que apoyen la toma de decisiones.
6. Investigar en forma permanente sobre las disposiciones legales relativas al Instituto, con el propósito de mantenerse actualizado sobre todas las leyes, reglamentos y disposiciones que rigen la institución.
7. Velar porque toda la nueva disposición legal interna o externa que afecte al Instituto sea comunicada oportunamente a las correspondientes jefaturas.
8. Verificar que se cumplan los términos de todo convenio, acuerdo y/o contrato celebrado por el Instituto.



## **INSTITUTO SALVADOREÑO DEL SEGURO SOCIAL**

Alameda Juan Pablo II y 39 Avenida Norte  
San Salvador, El Salvador, C.A.

---

9. Dar seguimiento al cumplimiento de las acciones tendientes a corregir observaciones efectuadas por Auditoría Externa cuando éstas fueren procedentes y de las cuales se recibieren lineamientos del Consejo Directivo o Dirección General.
10. Brindar apoyo a Auditoría Externa en los casos que ésta lo considere conveniente, a fin de facilitar su labor y obtener mejores resultados en sus investigaciones.
11. Atender a Delegados de la Corte de Cuentas, de Auditoría Externa y personas autorizadas por las altas autoridades del ISSS, facilitándoles información cuando ésta sea requerida.
12. Presentar a Consejo Directivo cualquier gestión administrativa para su autorización.
13. Brindar apoyo a las diferentes dependencias del ISSS, en los casos que requieran asesorías, referentes a las actividades que realiza el Instituto.
14. Apoyar la evaluación de los expedientes clínicos para valorar el acto médico, así como los servicios de apoyo concurrentes para realizarlo, basándose para ello en las normas, leyes, y lineamientos que regulan la prestación de servicios de salud; a fin de garantizar razonablemente a los derechohabientes que reciban el mejor cuidado que la medicina mundial considera adecuada.
15. Integrar y presentar informes de los resultados obtenidos de las diferentes auditorías realizadas a las instancias correspondientes como son: dependencias auditadas, Consejo Directivo, Dirección General y Corte de Cuentas de La República.

[Regresar a Auditoría Interna](#)



## **INSTITUTO SALVADOREÑO DEL SEGURO SOCIAL**

Alameda Juan Pablo II y 39 Avenida Norte  
San Salvador, El Salvador, C.A.

---

### **Departamento Auditoría Financiero Institucional**

#### **Descripción:**

Garantizar el uso adecuado de los recursos asignados a cada dependencia para que ésta funcione con el máximo de eficiencia, de acuerdo con las políticas establecidas por las Autoridades Superiores y demás disposiciones internas y externas de naturaleza legal que afecten al ISSS, sugiriendo controles internos que permitan una evaluación adecuada a los resultados.

#### **Número de empleados:**

Mujeres: 2

Hombres: 4

#### **Funcionario encargado:**

Lic. Armando Vladimir Barahona Escoto

Jefe de Departamento Auditoría Financiero Institucional

#### **Funciones específicas:**

1. Examinar las operaciones financieras reguladas en la contabilidad gubernamental del Instituto, para determinar si se desarrollan con base en Principios de Contabilidad Generalmente Aceptados.
2. Verificar si los Estados Financieros del Régimen de Salud y Fondo de Protección de los Trabajadores, al cierre de cada ejercicio fiscal y mensual, presentan razonablemente en todos los aspectos importantes la situación financiera y económica presupuestaria, de conformidad a leyes, reglamentos y normativa técnica contable que le sea aplicable.
3. Evaluar el grado de eficiencia, eficacia y economía en la creación, diseño e implementación de los controles internos establecidos para el funcionamiento de las actividades desarrolladas en la UFI, UACI, Hospitales y Fondo de Protección de los Trabajadores.
4. Evaluar la existencia y/o confiabilidad de los mecanismos de control sobre los recursos institucionales.
5. Verificar que las transacciones y operaciones realizadas en el Instituto se efectúen de conformidad a Ley del Seguro Social y sus Reglamentos, procedimientos e instrucciones determinadas por las máximas autoridades y otras disposiciones legales aplicables al sector gubernamental; así como las establecidas por Consejo Directivo y Dirección General.



## INSTITUTO SALVADOREÑO DEL SEGURO SOCIAL

Alameda Juan Pablo II y 39 Avenida Norte  
San Salvador, El Salvador, C.A.

---

6. Efectuar trimestralmente, arquezos de Fondo Circulante y Títulos Valores manejados por el Departamento de Tesorería y Fondo de Protección de los Trabajadores del ISSS, verificando la salvaguarda, rotación, utilización y rentabilidad de los mismos.
7. Verificar física y selectivamente las adquisiciones de bienes capitalizables del ejercicio, determinando su registro en la contabilidad.
8. Verificar el control de los registros contables de los bienes depreciables y no depreciables.
9. Confirmar saldos por pagar, cobrar, bancarios y fondos ajenos e investigar acerca de ingresos y egresos excepcionales.
10. Comprobar que la franquicia de la cual goza el Instituto, sea utilizada correctamente y en beneficio exclusivo del ISSS.
11. Realizar inventario selectivo de existencias de consumo y mobiliario y equipo para comprobar su existencia y ubicación física, según centro de costo y número de inventario.
12. Dar seguimiento al cumplimiento de las acciones tendientes a corregir los hallazgos efectuados por la Auditoría Interna y Externa.
13. Proponer el establecimiento de controles internos que se consideren necesarios para las diferentes transacciones u operaciones y verificar su implementación y efectividad.
14. Examinar contratos de compra en plaza y de importación para comprobar que cumplan con los requisitos legales establecidos y su congruencia con los documentos que respaldan el proceso de compras.
15. Verificar el cumplimiento de contratos, manuales de normas, procedimientos e instructivos en el área de salud, mediante evaluaciones periódicas en los hospitales.
16. Comunicar debilidades determinadas en evaluaciones del control interno a Jefaturas y Direcciones correspondientes, según lo relevante de lo encontrado, para que adopten acciones tendientes a corregir.
17. Investigar cualquier caso de importancia no prevista en el programa de trabajo del Departamento o en las instrucciones recibidas de las autoridades superiores y del cual tuviere conocimiento y notificar el resultado inmediatamente a Consejo Directivo.
18. Brindar asesoría a Jefaturas de las diferentes Dependencias que lo soliciten, en lo referente a problemas surgidos en la operatividad de sus actividades, para que éstas se realicen dentro del marco normativo y legal aplicable al ISSS.
19. Investigar en forma permanente sobre las disposiciones legales relativas al Instituto, con el propósito de mantenerse actualizado sobre todas las leyes, reglamentos y disposiciones que regulen al ISSS.
20. Elaborar y presentar Plan Anual de Trabajo relativo al ejercicio inmediato posterior, con su correspondiente presupuesto, así mismo, efectuar evaluación trimestralmente del Plan Anual de Trabajo del año en curso.
21. Verificar que se cumplan, las medidas del Plan de Ahorro Institucional, en lo relativo a compras por libre gestión de medicamentos, material médico quirúrgico y artículos generales fuera del cuadro básico.

[Regresar a Auditoría Interna](#)



## **INSTITUTO SALVADOREÑO DEL SEGURO SOCIAL**

Alameda Juan Pablo II y 39 Avenida Norte  
San Salvador, El Salvador, C.A.

---

### **Departamento Auditoría Informática**

#### **Descripción:**

Evaluar la suficiencia de las medidas de control adoptadas por el Instituto, para salvaguardar los recursos informáticos y disminuir la posibilidad de riesgos y fraudes en la información que se genera; a fin de que sea confiable y útil para la correcta y oportuna toma de decisiones.

#### **Número de empleados:**

Mujeres: 1

Hombres: 3

#### **Funcionario encargado:**

Licda. Ada Margarita Landaverde Pérez  
Jefa de Departamento Auditoría Informática

#### **Funciones específicas:**

1. Comprobar la existencia de Manuales de Normas y Procedimientos (actualizados, autorizados y divulgados), en cada dependencia auditada.
2. Analizar, evaluar y recomendar mejoras a los Manuales de Normas y Procedimientos de trabajo de las dependencias auditadas, de tal modo que cumplan con principios de control interno.
3. Revisar la administración de la función informática, verificando que los recursos de información, energía, dinero, equipo, personal, programas de cómputo y materiales sean adecuadamente coordinados y supervisados por la Jefatura de la Unidad de Informática.
4. Examinar los sistemas de información que están en operación, para determinar la suficiencia de los controles existentes referente a los aspectos de totalidad, exactitud, autorización, mantenimiento, oportunidad y utilidad.
5. Verificar que las fases del ciclo de vida del desarrollo de sistemas de información: planeación, análisis y diseño, desarrollo, implantación y mantenimiento, sean llevados a cabo de conformidad a requerimientos de los usuarios, normas y estándares establecidos.
6. Verificar que los reportes generados por los distintos sistemas de información institucionales, contengan los datos requeridos para el adecuado apoyo y uso por parte de los usuarios.
7. Verificar la suficiencia de las medidas de seguridad física y lógica de la información y los distintos recursos informáticos con que cuenta el Instituto.

[Regresar al organigrama institucional](#)





## INSTITUTO SALVADOREÑO DEL SEGURO SOCIAL

Alameda Juan Pablo II y 39 Avenida Norte  
San Salvador, El Salvador, C.A.

---

8. Revisar los controles en adquisiciones y contratación de servicios informáticos y evaluar la economía y la factibilidad de las inversiones, para la solución de los problemas institucionales.
9. Evaluar el grado de cumplimiento a los contratos de mantenimiento preventivo y correctivo a equipos de cómputo y actualizaciones de licencias de software.
10. Verificar que los diferentes programas cuenten con las licencias correspondientes.
11. Verificar que los equipos informáticos estén debidamente inventariados, custodiados, asegurados, contabilizados y asignados a un centro de responsabilidad.
12. Verificar el cumplimiento de la norma relativa a la elaboración de los respaldos (back up) de la información a través medios magnéticos y su adecuado almacenamiento.
13. Verificar que exista un plan de contingencia elaborado por la Unidad de Informática que considere lo siguiente: acciones, procedimientos y recursos; así como pruebas y divulgación que permitan la continuidad y el restablecimiento de los sistemas de información en casos de desastre.
14. Verificar que los sistemas de información desarrollados en el ISSS estén debidamente registrados en el Registro de la Propiedad Intelectual.
15. Dar seguimiento al cumplimiento de las acciones tendientes a corregir las observaciones efectuadas por entes fiscalizadores, cuando éstas fueren procedentes y de las cuales se recibieren lineamientos de Consejo Directivo y de la Dirección General.
16. Plantear sugerencias que permitan mejorar el trabajo desarrollado por todos los auditados, para que los controles establecidos cumplan con los requisitos exigidos en la Normas Técnicas de Control Interno y demás disposiciones legales.
17. Atender auditorías encomendadas por la Jefatura de la Unidad y dar seguimiento a proyectos informáticos sobre la marcha, cuando así es requerido.
18. Elaborar el Presupuesto, Plan de Compras y Plan Anual de Trabajo, con sus respectivos reportes de avance del cumplimiento de metas.
19. Preparar informes de las áreas auditadas y dar seguimiento a la implantación de recomendaciones por las observaciones efectuadas.

[Regresar a Auditoría Interna](#)



## INSTITUTO SALVADOREÑO DEL SEGURO SOCIAL

Alameda Juan Pablo II y 39 Avenida Norte  
San Salvador, El Salvador, C.A.

---

### Departamento Auditoría Procesos de Salud

#### **Descripción:**

Evaluar expedientes de pacientes para valorar el acto médico así como los servicios de apoyo concurrentes para realizarlo, basándose para ello en las normas, reglamentos, leyes y lineamientos que regulan dicha prestación; a fin de garantizar a los derechohabientes que reciban el mejor cuidado que la medicina mundial considera adecuada.

#### **Número de empleados:**

Mujeres: 0

Hombres: 3

#### **Funcionario encargado:**

Vacante

#### **Funciones específicas:**

1. Planear, coordinar y conducir las diferentes auditorías médicas a realizar.
2. Definir y sistematizar la metodología de trabajo a seguir según el caso a evaluar.
3. Supervisar el cumplimiento de auditorías de expedientes clínicos a nivel nacional.
4. Evaluar el cumplimiento de la normativa institucional y protocolos, a través de las auditorías médicas efectuadas.
5. Establecer acciones de control sistemático del suministro de servicios de salud institucional.
6. Emitir opiniones basados en los resultados de las auditorías realizadas, tomando como base lo establecido en las normativas aplicables al área de salud vigentes.
7. Dar seguimiento y asesoría a los Comités locales de Evaluación de la Calidad de los Servicios de salud.
8. Realizar seguimiento a auditorías con hallazgos pendientes de superar.
9. Participar en auditorías de otros departamentos de la Unidad las veces que sea requerido.
10. Elaborar y presentar el Plan Anual de Trabajo, así como su evaluación cada tres meses.
11. Efectuar auditorías solicitadas por Consejo Directivo del ISSS y la Dirección General las veces que sea requerido.
12. Integrar y presentar informes de los resultados obtenidos de las auditorías realizadas, a las instancias correspondientes.

[Regresar a Auditoría Interna](#)

[Regresar al organigrama institucional](#)



## **INSTITUTO SALVADOREÑO DEL SEGURO SOCIAL**

Alameda Juan Pablo II y 39 Avenida Norte  
San Salvador, El Salvador, C.A.

---

### **Departamento Auditoría de Procesos Administrativos**

#### **Descripción:**

Evaluar el control interno y ciclos operativos en las áreas de Pensiones (Régimen de Salud), Subsidios, Recursos Humanos, Mantenimiento, Transporte e Infraestructura; con la finalidad de determinar el grado de cumplimiento, eficiencia de los sistemas de operación administrativa e información y procedimientos de control interno incorporados, establecer la confiabilidad de los registros, analizar los resultados y eficiencia de las operaciones, así como también comunicar a las autoridades superiores de la Institución, resultados y recomendaciones para la toma de decisiones.

#### **Número de empleados:**

Mujeres: 3

Hombres: 4

#### **Funcionario encargado:**

Lic. Oscar Armando Chavez Barrera

Jefe de Departamento Auditoría de Procesos Administrativos

#### **Funciones específicas:**

1. Evaluar el control interno y ciclos operacionales de las áreas de: Pensiones (Régimen de Salud), Subsidios, Recursos Humanos, Mantenimiento, Sección Transporte e Infraestructura, con la finalidad de verificar la corrección, eficiencia, efectividad y economía de las operaciones en las áreas descritas.
2. Realizar el examen y análisis de expedientes de pensiones otorgadas (Régimen de Salud), para constatar que su otorgamiento se haya realizado cumpliendo los requisitos establecidos por la Ley y Reglamentos del ISSS y demás disposiciones legales aplicables.
3. Verificar que el proceso de reclutamiento, selección y contratación, se haya efectuado conforme a normas y procedimientos establecidos, así como también que contengan por empleado toda la información desde su ingreso hasta el retiro de la institución a través de exámenes y análisis de los expedientes personales de los empleados.
4. Verificar que los subsidios cancelados estén debidamente respaldados con una incapacidad y su respectivo Certificado de Incapacidad Temporal, extendida por médicos autorizados por el ISSS.



## INSTITUTO SALVADOREÑO DEL SEGURO SOCIAL

Alameda Juan Pablo II y 39 Avenida Norte  
San Salvador, El Salvador, C.A.

---

5. Examinar y analizar los Sistemas de Pago de Pensiones (Régimen de Salud), Abono a Cuenta, Tradicional (cheques), órdenes de pago y auxilios de sepelio, para comprobar la veracidad, legalidad y exactitud de las cantidades pagadas en este concepto.
6. Examinar y analizar las partidas de diario por emisión de pago de pensiones (Régimen de Salud), cheque nulos de planillas generales y complementarias (Régimen de Salud) Sistema Tradicional y cuadros estadísticos de pensiones.
7. Verificar el Sistema Escalafonario y Salarial del Personal del ISSS, con la finalidad de establecer que el sueldo asignado a cada puesto este conforme a las funciones y requisitos establecidos y a normativas propias de la Institución.
8. Examinar y analizar los pagos efectuados al personal del ISSS en concepto de sueldos, ajustes o incrementos salariales, evaluación al mérito personal, prima especial, aguinaldo, horas extras, vacaciones, etc.
9. Verificar que los pagos de subsidios se hayan efectuado previo cumplimiento a requerimientos establecidos por la Ley, Reglamentos y demás Disposiciones legales aplicables, a través de la revisión y análisis de las órdenes de pago; así como analizar los casos de pago de subsidios duplicados y/o traslapados.
10. Verificar el cumplimiento de contratos en concepto de mantenimiento preventivo y correctivo, así como las órdenes de trabajo (Área de Mantenimiento).
11. Realizar arquezos al Fondo Circulante del Departamento de Operación y Mantenimiento, Hospital Amatepec y Hospital Primero de Mayo; con el objeto de comprobar el correcto manejo del monto asignado, coordinando resultados con el Departamento de Auditoría Financiera Institucional.
12. Comprobar que el consumo de combustible en el ISSS esté acorde al recorrido de los vehículos y el consumo reflejado en los controles de Centros de Atención.
13. Constatar que los proyectos de construcción y remodelaciones se desarrollen según documentos contractuales y detalles técnicos debidamente aprobados.
14. Colaborar en casos especiales o que requieran la participación de la Unidad de Auditoría Interna.
15. Elaborar y presentar Plan Anual de Trabajo relativo al ejercicio inmediato posterior y su correspondiente presupuesto, así como efectuar la evaluación al Plan Anual de Trabajo del año en curso.
16. Preparar informes de las áreas auditadas y dar seguimiento a las observaciones efectuadas.

[Regresar a Auditoría Interna](#)



## **INSTITUTO SALVADOREÑO DEL SEGURO SOCIAL**

Alameda Juan Pablo II y 39 Avenida Norte  
San Salvador, El Salvador, C.A.

---

### **Departamento Auditoría Operativa General**

#### **Descripción:**

Evaluar los controles internos y ciclos operativos institucionales del área central para determinar grado de cumplimiento, eficiencia y eficacia en la administración de los recursos y verificar la confiabilidad de los registros; así mismo comunicar los resultados y las respectivas recomendaciones a las autoridades superiores para la toma de decisiones.

#### **Número de empleados:**

Mujeres: 3

Hombres: 10

#### **Funcionario encargado:**

Lic. Mauricio Alejandro Chávez Sosa

Jefe de Departamento Auditoría Operativa General

#### **Funciones específicas:**

1. Evaluar el control interno y ciclos operacionales de los Centros de Atención y las diferentes áreas médicas del ISSS: Consulta Externa, hospitalización, farmacia, almacenes y bodegas, rayos "X", alimentación y dietas, clínicas comunales, clínicas empresariales, sistema de consulta privada, contratos y convenios, laboratorio clínico, arsenal, medicina física y rehabilitación, patología, etc.
2. Verificar la eficiencia, eficacia y grado de cumplimiento en la operatividad de las áreas médicas, para el otorgamiento de las prestaciones médicas a los derechohabientes.
3. Verificar el grado de cumplimiento en el correcto uso de los equipos de transporte, así como la evaluación de los controles internos relativos a su mantenimiento y resguardo.
4. Evaluar el control interno y ciclo operacional de la Lavandería, para determinar la eficiencia y eficacia en los procesos de lavado y aplanchado de ropa hospitalaria, así como el control de los inventarios de la misma.
5. Participar en los inventarios generales de existencias de consumo como observadores en la toma física de existencias, considerando lo establecido en el Art. 35 de la Ley de la Corte de Cuentas.
6. Realizar inventarios selectivos de mobiliario y equipo de oficina para determinar el correcto uso y control de las existencias de dichos bienes.

[Regresar al organigrama institucional](#)



## **INSTITUTO SALVADOREÑO DEL SEGURO SOCIAL**

Alameda Juan Pablo II y 39 Avenida Norte  
San Salvador, El Salvador, C.A.

---

7. Efectuar arqueos de fondos circulantes y cajas chicas para comprobar el correcto manejo de los fondos asignados a las diferentes áreas del ISSS.
8. Revisar los listados valorizados de inventarios practicados para verificar la exactitud de las cifras contenidas en los mismos.
9. Realizar inventarios de pacientes hospitalizados y comprobación del cumplimiento de los requisitos para el goce de la atención hospitalaria.
10. Dar seguimiento a las auditorias internas y externas y la implementación de las recomendaciones.
11. Atender auditorias encomendadas por la Jefatura de la Unidad.
12. Preparar informes de las áreas auditadas y dar seguimiento a las observaciones efectuadas.
13. Elaborar el Plan Anual de Trabajo y la evaluación del cumplimiento de metas.

[Regresar a Auditoría Interna](#)



## INSTITUTO SALVADOREÑO DEL SEGURO SOCIAL

Alameda Juan Pablo II y 39 Avenida Norte  
San Salvador, El Salvador, C.A.

---

### Departamento Auditoría Delegaciones

#### Descripción:

Comprobar mediante inspecciones en las Sucursales Administrativas, Hospitales Regionales, Unidades Médicas, Clínicas Comunales y Empresariales que conforman la Zona Occidental y Oriental, que las operaciones se realicen de acuerdo a las disposiciones legales, administrativas y procedimientos establecidos.

#### Número de empleados:

Mujeres: 0

Hombres: 1

#### Funcionario encargado:

Lic. Gerson Ernesto Bernal Álvarez  
Jefe de Departamento Auditoría Delegaciones

#### Funciones específicas:

1. Efectuar arqueos a Fondos Circulantes con el objeto de comprobar el correcto manejo de los montos asignados.
2. Verificar la eficiencia y eficacia de los controles internos en cada una de las áreas a fin de que éstas detecten y corrijan oportunamente cualquier desviación a los objetivos planteados a nivel institucional.
3. Verificar que las recetas, órdenes de examen y expedientes clínicos hayan sido elaborados de acuerdo a las normas administrativas establecidas.
4. Realizar exámenes y análisis de expedientes de pensiones otorgadas en el Régimen de Salud, para constatar que su otorgamiento se haya realizado cumpliendo los requisitos establecidos por la Ley y Reglamentos del ISSS y demás disposiciones aplicables.
5. Verificar la pertinencia de los subsidios cancelados, mediante la confrontación de los certificados de incapacidad temporal y su adecuado respaldo en los expedientes clínicos.
6. Elaborar y presentar Plan Anual de Trabajo relativo al ejercicio inmediato posterior y su correspondiente presupuesto, así como efectuar la evaluación al Plan Anual de Trabajo del año en curso.
7. Preparar informes de las áreas auditadas y dar seguimiento a las observaciones efectuadas.
8. Ejecutar exámenes especiales originados por requerimientos efectuados a la Jefatura de la Unidad de Auditoría Interna.

[Regresar a Auditoría Interna](#)

[Regresar al organigrama institucional](#)



# INSTITUTO SALVADOREÑO DEL SEGURO SOCIAL

Alameda Juan Pablo II y 39 Avenida Norte  
San Salvador, El Salvador, C.A.

---

## Unidad de Secretaría General

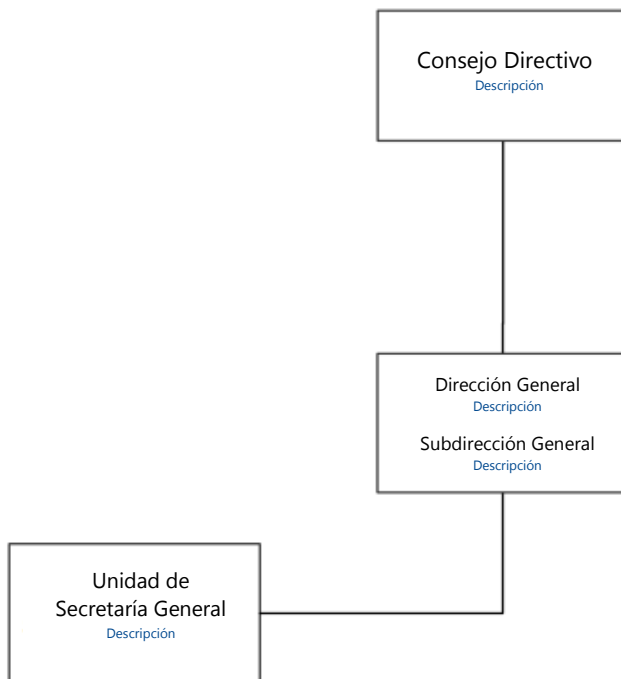





## **INSTITUTO SALVADOREÑO DEL SEGURO SOCIAL**

Alameda Juan Pablo II y 39 Avenida Norte  
San Salvador, El Salvador, C.A.

---

### Secretaría General

#### **Descripción:**

Brindar asesoría y apoyo técnico a la Dirección General en la coordinación de reuniones del Consejo Directivo y registrar las acciones y disposiciones emanadas de las autoridades superiores para su distribución oportuna y control correspondiente

#### **Número de empleados:**

Mujeres: 8

Hombres: 3

#### **Funcionario encargado:**

Lic. José Armando Barrios López  
Jefe de Unidad de Secretaría General

#### **Funciones específicas:**

1. Canalizar la correspondencia que se recibe y se despacha de la Dirección General.
2. Redactar, clasificar, archivar y hacer llegar a los Consejales, las actas de las reuniones del Consejo Directivo y de las comisiones del mismo en apoyo a la Dirección General.
3. Transcribir los acuerdos emanados del Consejo Directivo distribuirlos a los interesados y funcionarios e informar sobre su cumplimiento.
4. Mantener debidamente organizado el archivo de correspondencia y de los documentos de Consejo Directivo, Dirección General y otros documentos institucionales que sean remitidos.
5. Realizar los trámites correspondientes, cuando se envían pacientes a recibir tratamiento al extranjero.
6. Efectuar los trámites correspondientes, cuando participan funcionarios de la Institución en eventos de interés para el ISSS, realizados en el exterior del país.

[Regresar al organigrama institucional](#)



**INSTITUTO SALVADOREÑO  
DEL SEGURO SOCIAL**

Alameda Juan Pablo II y 39 Avenida Norte  
San Salvador, El Salvador, C.A.

---

7. Coordinar y canalizar la información de envío y recepción de asuntos internacionales en donde la Institución tiene representación.
  
8. Asesorar a la Dirección General en aspectos concernientes al ámbito de gestión de la Unidad.

[Regresar a Secretaría General](#)



# INSTITUTO SALVADOREÑO DEL SEGURO SOCIAL

Alameda Juan Pablo II y 39 Avenida Norte  
San Salvador, El Salvador, C.A.

## Unidad de Contrataciones y Adquisiciones Institucional

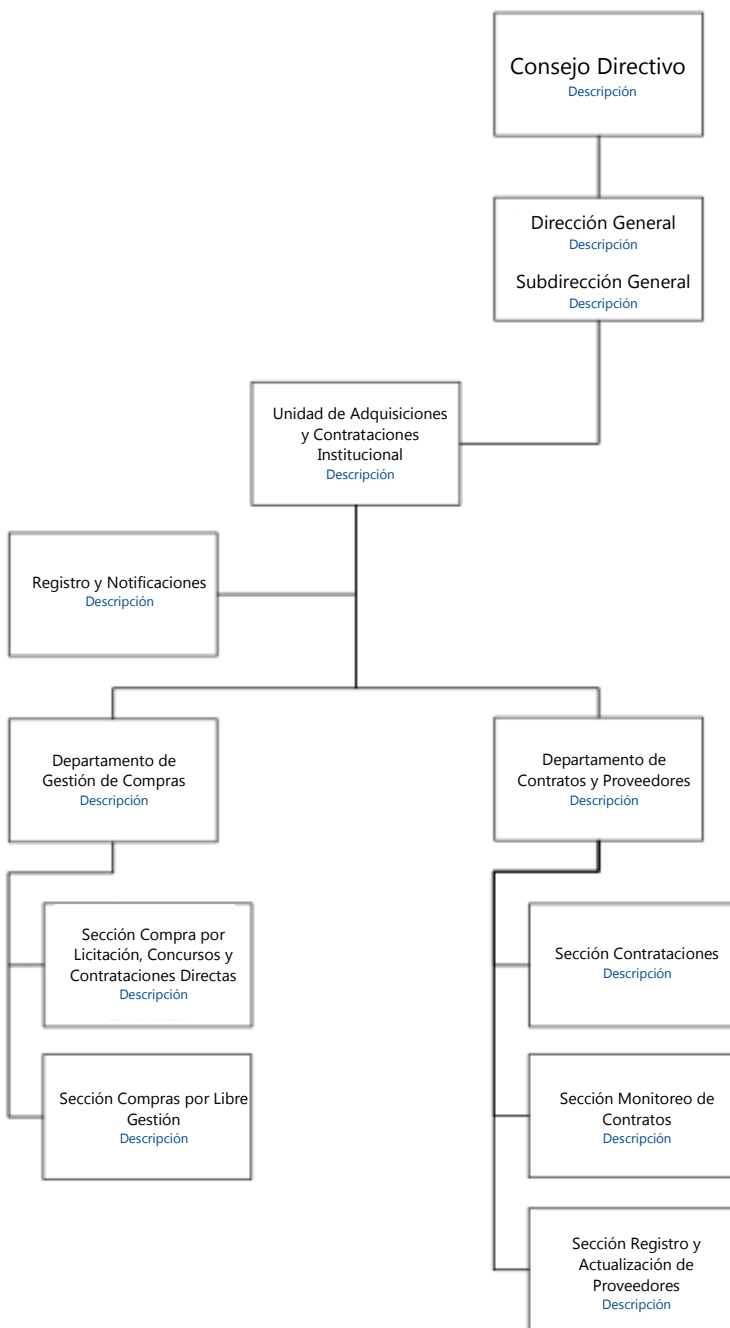



## **INSTITUTO SALVADOREÑO DEL SEGURO SOCIAL**

Alameda Juan Pablo II y 39 Avenida Norte  
San Salvador, El Salvador, C.A.

---

### **Unidad de Adquisiciones y Contrataciones**

#### **Descripción:**

Velar por el cumplimiento de las políticas, lineamientos y disposiciones técnicas, que sean establecidas por la U.N.A.C.; y ejercer todos los procesos de adquisiciones y contrataciones objeto de la Ley de Adquisiciones y contrataciones de la Administración Pública y su Reglamento.

#### **Número de empleados:**

Mujeres: 1

Hombres: 2

#### **Funcionario encargado:**

Lic. Joao Alfaro Olano

Jefe de Unidad de Adquisiciones y Contrataciones

#### **Funciones específicas:**

1. Velar por el cumplimiento de las políticas, lineamientos y disposiciones técnicas, que sean establecidas por la U.N.A.C.; y ejercer todos los procesos de adquisiciones y contrataciones objeto de la Ley de Adquisiciones y contrataciones de la Administración Pública y su Reglamento.
2. Constituir el enlace entre la U.N.A.C. y las dependencias de la Institución, en cuanto a las actividades técnicas, flujos y registros de información y otros aspectos que se deriven de la gestión de adquisiciones y contrataciones.
3. Elaborar en coordinación con la Unidad Financiera Institucional (U.F.I.), la programación anual de las compras, las adquisiciones y contrataciones de obras, bienes y servicios.
4. Verificar la disponibilidad financiera solicitando la provisión presupuestaria respectiva a la Unidad Financiera Institucional (U.F.I.); previo a la iniciación de todo proceso de adquisición.
5. Velar porque se elaboren conjuntamente con la unidad solicitante, los procesos de compra tomando como guía los manuales proporcionados por la U.N.A.C., según tipo de contratación a realizar.



## **INSTITUTO SALVADOREÑO DEL SEGURO SOCIAL**

Alameda Juan Pablo II y 39 Avenida Norte  
San Salvador, El Salvador, C.A.

---

6. Verificar que se lleve el control de la actualización del banco de datos institucional de ofertantes y contratistas, especialmente cuando las obras, bienes o servicios no se ajusten a lo contratado o el contratista incurra en cualquier infracción, con base a evaluaciones de cumplimiento de los contratos efectuados por el usuario, debiendo informar por escrito al Titular de la Institución.
7. Mantener los registros de todas las gestiones de compras y contrataciones realizadas en los últimos diez años, que permitan la evaluación y fiscalización de parte de los organismos y autoridades competentes.
8. Cumplir y hacer cumplir todas las demás responsabilidades establecidas en la Ley de Adquisiciones y Contrataciones de la Administración Pública, y su reglamento y demás regulaciones.
9. Coordinar lo relativo al mantenimiento, seguridad, transporte y limpieza de la Unidad de Adquisiciones y Contrataciones Institucional.

[Regresar a Unidad de Contrataciones y Adquisiciones Institucional](#)



## **INSTITUTO SALVADOREÑO DEL SEGURO SOCIAL**

Alameda Juan Pablo II y 39 Avenida Norte  
San Salvador, El Salvador, C.A.

---

### Registro y Notificaciones

#### **Descripción:**

Mantener organizados y en buenas condiciones todos los expedientes y documentación de los diversos procesos de compras que el Instituto mantiene como antecedentes o resguardo de los trámites efectuados durante los últimos diez años.

#### **Número de empleados:**

Mujeres: 7

Hombres: 12

#### **Funcionario encargado:**

Lic. Sofia Lorena Alberto de Rivas

Jefa de Registro y Notificaciones

#### **Funciones específicas:**

1. Mantener organizados y en buenas condiciones todos los expedientes y documentación de los diversos procesos de compras que el Instituto mantiene como antecedentes o resguardo de los trámites efectuados durante los últimos diez años.
2. Facilitar en calidad de préstamo y previa autorización, los expedientes custodiados a usuarios o solicitantes internos y externos para efectos de consulta.
3. Establecer mecanismos de control para el préstamo de expedientes a los usuarios autorizados que así lo requieran.
4. Notificar a los ofertantes los resultados de los procesos de compra por Licitación, Concurso y Contratación Directa, así como el envío de correspondencia que intervienen en los procesos de compra.
5. Dar atención a los entes fiscalizadores internos o externos que requieran el préstamo de algún expediente para revisión.
6. Brindar atención personalizada a Ofertantes que solicitan revisión de expedientes, cuando las gestiones ya fueron adjudicadas.
7. Dar atención personalizada a la Comisión de Alto Nivel, proporcionándoles la documentación necesaria para resolución de recursos de revisión.

[Regresar al organigrama institucional](#)



**INSTITUTO SALVADOREÑO  
DEL SEGURO SOCIAL**

Alameda Juan Pablo II y 39 Avenida Norte  
San Salvador, El Salvador, C.A.

---

8. Incorporar y foliar documentación, cuando el expediente se encuentre en poder de esta dependencia.
9. Coordinar esfuerzos con los otros departamentos de la UACI a fin de mejorar los efectos de control y mejor administración de los documentos bajo su custodia.
10. Facilitar requerimientos solicitados por el Departamento de Información y Respuesta a efecto de entregar la información dentro del plazo establecido de acuerdo a la Ley de Acceso a la Información Pública, ya sea a usuarios internos o externos al ISSS.

[Regresar a Unidad de Contrataciones y Adquisiciones Institucional](#)



## **INSTITUTO SALVADOREÑO DEL SEGURO SOCIAL**

Alameda Juan Pablo II y 39 Avenida Norte  
San Salvador, El Salvador, C.A.

---

### **Departamento de Gestión de Compras**

#### **Descripción:**

Gestionar y dar seguimiento a las compras de medicamentos, servicios, equipos, insumos en general y material médico quirúrgico.

#### **Número de empleados:**

Mujeres: 2

Hombres: 1

#### **Funcionario encargado:**

Lic. Irvin Iván Santos Vallecios

Jefe de Departamento de Gestión de Compras

#### **Funciones específicas:**

1. Ejecutar el Programa de compras con base a las políticas Institucionales, para la adquisición y contratación de bienes, servicios y obras a nivel nacional.
2. Preparar informes sobre las gestiones de compra, cuando sea requerido por Consejo Directivo, Director General y Jefe UACI.
3. Elaborar, adecuar y aprobar las Bases de Licitación, de Concurso, y Aspectos Generales de las Contrataciones Directas, tomando como guía los manuales proporcionados por la U.N.A.C. y según las necesidades del Instituto, de acuerdo al tipo de contratación a realizar; (Se coordinará con la Subdirección de Salud o Administrativa según corresponda y la Unidad de Planificación y Monitoreo de Suministros para el Visto Bueno final de las Bases de Licitación previo a su presentación a Consejo Directivo).
4. Solicitar la asesoría de expertos en relación de los bienes o servicios a comprar, cuando así lo requiera la naturaleza de la adquisición y contratación.
5. Monitorear y evaluar la ejecución del programa de compras en coordinación con los usuarios.
6. Gestionar las compras según la modalidad que corresponda de los bienes, obras y servicios generados a través de solicitudes de pedido de acuerdo al monto solicitado.





## **INSTITUTO SALVADOREÑO DEL SEGURO SOCIAL**

Alameda Juan Pablo II y 39 Avenida Norte  
San Salvador, El Salvador, C.A.

---

7. Dar cumplimiento a través de las secciones que conforman este departamento a los procedimientos establecidos de acuerdo a la LACAP, y su reglamento, para las diferentes gestiones de compras.
8. Gestionar ante las autoridades competentes, las adjudicaciones de compras con base a la LACAP y su Reglamento.
9. Verificar el resguardo y devolución de las muestras que presenten todos aquellos ofertantes que participan en los procesos de compra.
10. Mantener un sistema de informes de gestión de las adquisiciones por Libre Gestión, Licitaciones, Concursos y/o Contrataciones Directas.
11. Someter a la aprobación del Consejo Directivo las Bases de Licitación y Aspectos Generales de los procesos de compra.
12. Definir la modalidad de compra para la adquisición de bienes y servicios, y según funciones que le corresponda realizar a las Secciones: Compra por Licitación, Concursos y Contrataciones Directas y Compras por Libre Gestión de acuerdo a las disposiciones legales.
13. Adecuar los términos técnicos para la adquisición de bienes y servicios, en coordinación con los usuarios.
14. Realizar las gestiones de compra para reaprovisionamiento de medicamentos, insumos, artículos generales y servicios a solicitud de las dependencias institucionales.
15. Recibir de la Unidad de Planificación y Monitoreo de Suministros, las necesidades de compra consolidadas.
16. Verificar las asignaciones presupuestarias para las diferentes solicitudes de compra.
17. Elaborar el Plan Anual de Compras.

[Regresar a Unidad de Contrataciones y Adquisiciones Institucional](#)



**INSTITUTO SALVADOREÑO  
DEL SEGURO SOCIAL**

Alameda Juan Pablo II y 39 Avenida Norte  
San Salvador, El Salvador, C.A.

---

## Sección Compra por Licitación, Concursos y Contrataciones Directas

### **Descripción:**

Verificar la asignación presupuestaria previa a la iniciación de todo proceso de compra por Licitación, Concurso o Contratación Directa.

### **Número de empleados:**

Mujeres: 27

Hombres: 16

### **Funcionario encargado:**

Licda. Alba Lorena Menjívar Rodríguez

Jefa de Sección Compra por Licitación, Concursos y Contrataciones Directas

### **Funciones específicas:**

1. Verificar la asignación presupuestaria previa a la iniciación de todo proceso de compra por Licitación, Concurso o Contratación Directa.
2. Coordinar y desarrollar los actos de apertura de oferta de las Licitaciones y Concursos.
3. Coordinar a las diferentes Comisiones Evaluadoras de Ofertas nombradas en cada uno de los procesos de Licitación, Concursos y Contrataciones Directas.
4. Actualizar en el sistema de control los estatus de los diferentes procesos de compra que son realizados en la Sección de Licitaciones, Concursos y/o Contrataciones Directas.
5. Presentar a la Jefatura correspondiente, los informes técnicos y de control de las Licitaciones, Concursos y/o Contrataciones Directas.
6. Dar seguimiento al plan de compras institucional en coordinación con la Unidad de Planificación y Monitoreo de Suministros.
7. Preparar el contenido y solicitar la publicación de los Carteles de Invitación a participación en los procesos de compra así como los avisos con el resultado del análisis de adjudicación de los diferentes procesos.



**INSTITUTO SALVADOREÑO  
DEL SEGURO SOCIAL**

Alameda Juan Pablo II y 39 Avenida Norte  
San Salvador, El Salvador, C.A.

---

8. Preparar y presentar la información necesaria que será presentada al Consejo Directivo, sobre las recomendaciones realizadas por las Comisiones Evaluadoras de Ofertas, para los diferentes procesos de compra.

[Regresar a Unidad de Contrataciones y Adquisiciones Institucional](#)



## **INSTITUTO SALVADOREÑO DEL SEGURO SOCIAL**

Alameda Juan Pablo II y 39 Avenida Norte  
San Salvador, El Salvador, C.A.

---

### Sección Compras por Libre Gestión

#### **Descripción:**

Coordinar y controlar las compras por libre gestión tomando en consideración las regulaciones legales establecidas.

#### **Número de empleados:**

Mujeres: 13

Hombres: 4

#### **Funcionario encargado:**

Licda. María de los Ángeles Díaz de Flores  
Jefa de Sección Compras por Libre Gestión

#### **Funciones específicas:**

1. Coordinar y controlar las Compras por Libre Gestión tomando en consideración las regulaciones legales establecidas.
2. Establecer políticas internas de priorización de Compras por Libre Gestión y controlar los tiempos de ejecución de las gestiones.
3. Asesorar en aspectos legales y mecanismos de compra a los responsables de efectuar los trámites de Compra por Libre Gestión (Gestores de Compras local) a nivel institucional.
4. Mantener actualizados los procesos y procedimientos de Compras por Libre Gestión.
5. Presentar al Jefe inmediato informes de gestión de las Compras por Libre Gestión a nivel institucional.
6. Colaborar en la promoción de acciones encaminadas a dar a conocer al público (proveedores) las necesidades de Compras por Libre Gestión para obtener una mayor afluencia de ofertantes.
7. Mantener actualizado el Instructivo de Compras por Libre Gestión y verificar su cumplimiento.

[Regresar a Unidad de Contrataciones y Adquisiciones Institucional](#)

[Regresar al organigrama institucional](#)



## **INSTITUTO SALVADOREÑO DEL SEGURO SOCIAL**

Alameda Juan Pablo II y 39 Avenida Norte  
San Salvador, El Salvador, C.A.

---

### **Departamento de Contratos y Proveedores**

#### **Descripción:**

Registrar la información legalmente obligatoria sobre los contratistas y ofertantes, así como, monitorear y registrar los incumplimientos contractuales reportados por los Administradores de Contrato, a efecto de posibilitar el cumplimiento a las obligaciones contenidas en la Ley de Adquisiciones y Contrataciones de la Administración Pública por parte de las autoridades y funcionarios del Instituto.

#### **Número de empleados:**

Mujeres: 2

#### **Funcionario encargado:**

Licda. Lidia Nohemi Suncín Sanchez  
Jefa de Departamento de Contratos y Proveedores

#### **Funciones específicas:**

1. Brindar asesoría sobre la elaboración de los términos contractuales en las Bases de Licitación.
2. Coordinar la elaboración y distribución de los contratos originados en la Ley de Adquisiciones y Contrataciones de la Administración Pública y otros especialmente designados por la Dirección General.
3. Definir los criterios sobre la estructura de los contratos de adquisiciones de bienes y servicios institucionales originados en la LACAP y el proceso de compra a través de COMISCA.
4. Servir de enlace entre las autoridades del Instituto y los Administradores de Contrato y sus coordinadores.
5. Recibir y procesar los reportes de incumplimientos contractuales remitidos por los Administradores de Contrato.
6. Requerir el cumplimiento de las obligaciones contractuales a los contratistas, cuando los reclamos iniciales de los Administradores de Contrato no hayan sido solventados.

[Regresar al organigrama institucional](#)



**INSTITUTO SALVADOREÑO  
DEL SEGURO SOCIAL**

Alameda Juan Pablo II y 39 Avenida Norte  
San Salvador, El Salvador, C.A.

---

7. Notificar los cálculos provisionales de las multas por el retraso en la entrega de los bienes o servicios contratados conforme la LACAP.
8. Reportar a la Dirección General los incumplimientos contractuales informados por los Administradores de Contrato, que no hayan sido solventados por los contratistas, a efecto de iniciar el proceso sancionador regulado en la Ley de Adquisiciones y Contrataciones de la Administración Pública.
9. Girar instrucciones sobre la actualización de la información en el SAFISSS, que corresponda a los módulos alimentados por la información que genera el Departamento.

[Regresar a Unidad de Contrataciones y Adquisiciones Institucional](#)



## **INSTITUTO SALVADOREÑO DEL SEGURO SOCIAL**

Alameda Juan Pablo II y 39 Avenida Norte  
San Salvador, El Salvador, C.A.

---

### **Sección Monitoreo de Contratos**

#### **Descripción:**

Verificar el cumplimiento total o parcial de los contratos que los contratistas suscriben con el Instituto, a fin de determinar si es necesario imponer las sanciones legales que establece la LACAP y su reglamento. Así mismo son los responsables de la clasificación de los proveedores por el nivel de incumplimiento y la revisión de fianzas y mantenimiento de ofertas y contratos.

#### **Número de empleados:**

Mujeres: 9

Hombres: 5

#### **Funcionario encargado:**

Funcionario encargado: Licda. Edith Elizabeth Gámez de Ponce  
Jefa de Sección Monitoreo de Contratos

#### **Funciones específicas:**

1. Distribuir los contratos a las dependencias responsables de su seguimiento y monitoreo una vez que ha sido legalizado por la Sección de Contrataciones.
2. Recibir los distintos tipos de garantías solicitadas a los contratistas en los contratos, y emitir las constancias de recepción de las mismas.
3. Efectuar la devolución de las garantías a los contratistas, una vez que haya vencido la vigencia de las mismas sin que el Administrador del Contrato haya reportado obligaciones pendientes de ejecutar.
4. Requerir a los contratistas la ampliación de plazos y/o montos de las garantías presentadas por ellos, cuando sea legalmente pertinente, conforme al Reporte del Administrador de Contrato sobre las obligaciones pendientes.
5. Elaborar el cálculo provisional de las multas por la entrega extemporánea de los bienes o servicios contratados conforme la LACAP.



## **INSTITUTO SALVADOREÑO DEL SEGURO SOCIAL**

Alameda Juan Pablo II y 39 Avenida Norte  
San Salvador, El Salvador, C.A.

---

6. Recopilar los informes de seguimiento y monitoreo de contratos emitidos por los Administradores de Contrato en cumplimiento de sus funciones.
7. Emitir los informes y constancias de experiencia, y satisfacción institucional de los contratistas, con base en los informes emitidos por los Administradores de Contrato o dependencias en general.
8. Elaborar los informes y reportes sobre el incumplimiento de las obligaciones contractuales con base en los informes de seguimiento y monitoreo elaborados por los Administradores de Contrato.
9. Dar trámite a las solicitudes de modificación a los contratos de su competencia, presentadas por los contratistas o por otras dependencias del ISSS.
10. Dar trámite a las quejas o incumplimientos presentados por los contratistas en contra del ISSS, y hacerlo del conocimiento de las autoridades del Instituto cuando no sea posible solucionarlos.
11. Mantener actualizado el módulo de contrato en el SAFISSS con base en la información generada por esta dependencia.
12. Disgregar los contratos en el SAFISSS a excepción de los originados en un proceso por Libre Gestión.
13. Asistir a los Administradores de Contrato o centros de atención respecto de sus dudas en cuanto al detalle de los pedidos en el SAFISSS o el contenido de la LACAP.

[Regresar a Unidad de Contrataciones y Adquisiciones Institucional](#)





## **INSTITUTO SALVADOREÑO DEL SEGURO SOCIAL**

Alameda Juan Pablo II y 39 Avenida Norte  
San Salvador, El Salvador, C.A.

---

### Sección Registro y Actualización de Proveedores

#### **Descripción:**

Inscribir y proporcionar a los proveedores el código y el carné que lo identifica como proveedor del ISSS y coordinar la Certificación de proveedores por código para Contrataciones Directas de Medicamentos.

#### **Número de empleados:**

Mujeres: 6

Hombres: 2

#### **Funcionario encargado:**

Licda. Orquidea Esmeralda Escobar Portillo

Jefa de Sección Registro y Actualización de Proveedores

#### **Funciones específicas:**

1. Inscribir y proporcionar a los proveedores el código que los identifica como proveedor del ISSS.
2. Administrar y actualizar la información de la base de datos y de los expedientes únicos de los potenciales ofertantes y contratistas, según la documentación presentada por parte del proveedor o informes que se reciban por alguna dependencia del ISSS, u otras instituciones públicas o privadas.
3. Verificar que toda la documentación presentada por los ofertantes cumpla con los requisitos de acuerdo a la Ley de Adquisiciones y Contrataciones de la Administración Pública y su reglamento; Así como, proporcionar formularios a los suministrantes para la obtención de datos generales.
4. Mantener actualizada la base de datos sobre la calificación y clasificación de los proveedores.
5. Gestionar con la Unidad Financiera Institucional la calificación financiera anual de cada proveedor.



**INSTITUTO SALVADOREÑO  
DEL SEGURO SOCIAL**

Alameda Juan Pablo II y 39 Avenida Norte  
San Salvador, El Salvador, C.A.

---

6. Emitir constancia de actualización de datos del expediente único de cada proveedor, en los casos que lo solicite para licitaciones, concursos y contrataciones directas.
7. Emitir informes de experiencia de proveedores de acuerdo a información proporcionada por la Sección Monitoreo de Contratos y conforme a lo solicitado en la respectiva Base de Licitación, Concurso o Contratación Directa.
8. Ejercer la coordinación administrativa de la Comisión de Calificación de Documentación Técnica y la administración del Registro de Documentación Técnica.

[Regresar a Unidad de Contrataciones y Adquisiciones Institucional](#)



## **INSTITUTO SALVADOREÑO DEL SEGURO SOCIAL**

Alameda Juan Pablo II y 39 Avenida Norte  
San Salvador, El Salvador, C.A.

---

### Sección Contrataciones

#### **Descripción:**

Elaboración de contratos de compras de bienes y servicios.

#### **Número de empleados:**

Mujeres: 6

Hombres: 1

#### **Funcionario encargado:**

Licda. Delmy Janette Romero González  
Jefa de Sección Contrataciones

#### **Funciones específicas:**

1. Elaborar los contratos de conformidad con los términos contenidos en la Base de Licitación o Concurso, Aspectos Generales, Ofertas y demás documentación contractual, procurando en la medida de lo legalmente posible armonizar el contenido de éstos.
2. Elaborar los documentos privados autenticados para las modificaciones de contratos aprobados por Consejo Directivo.
3. Coordinar con los contratistas la suscripción de los contratos, dentro de los términos fijados por la Ley, o en su defecto, dentro de los plazos que estimen convenientes.
4. Elaborar el Contrato Marco en el SAFISSS luego de que el contratista haya suscrito dicho instrumento, a efecto de posibilitar el seguimiento del mismo en el sistema informático.
5. Requerir a los contratistas la documentación necesaria para la suscripción de los contratos, así como aquella documentación que según los términos de referencia del proceso de compra, la Ley o los Acuerdos de adjudicación o contratación, sean requisitos para la suscripción del contrato.
6. Evaluar el cumplimiento de los requisitos legales de la documentación requerida para la suscripción del contrato, y cuando sea necesario, remitir a otras dependencias la documentación para su evaluación técnica.

[Regresar a Unidad de Contrataciones y Adquisiciones Institucional](#)

[Regresar al organigrama institucional](#)



# INSTITUTO SALVADOREÑO DEL SEGURO SOCIAL

Alameda Juan Pablo II y 39 Avenida Norte  
San Salvador, El Salvador, C.A.

---

## Unidad de Planificación y Monitoreo de Suministros

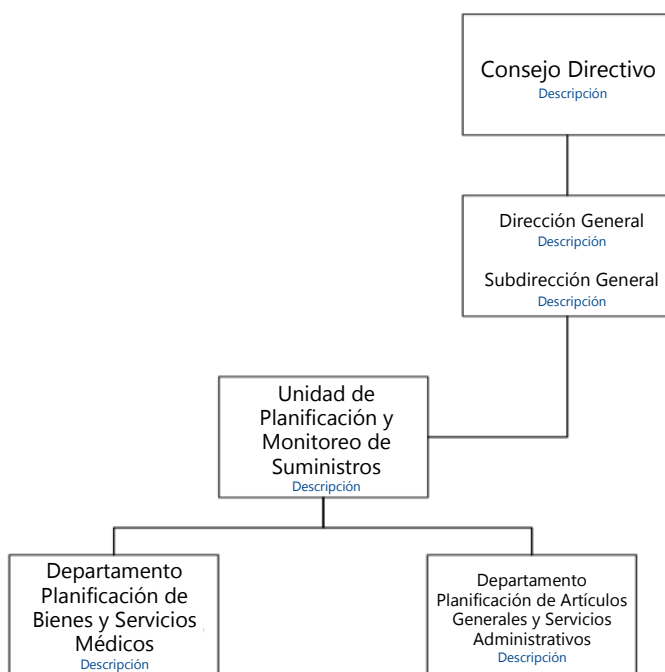



## **INSTITUTO SALVADOREÑO DEL SEGURO SOCIAL**

Alameda Juan Pablo II y 39 Avenida Norte  
San Salvador, El Salvador, C.A.

---

### Unidad de Planificación y Monitoreo de Suministros

#### **Descripción:**

Planificar en conjunto con los centros de atención y las diferentes dependencias institucionales sus necesidades de bienes y servicios, realizando posteriormente el monitoreo a la efectividad de la planificación de necesidades, para establecer acciones de reaprovisionamiento, si es necesario; a fin de evitar el desabastecimiento a nivel institucional.

#### **Número de empleados:**

Hombres: 1

#### **Funcionario encargado:**

Dr. Nahum Omar Somoza Méndez  
Jefe de Unidad de Planificación y Monitoreo de Suministros

#### **Funciones específicas:**

1. Recepcionar las necesidades anuales de las diferentes dependencias del Instituto.
2. Establecer la metodología de planificación local en conjunto con las dependencias relacionadas.
3. Validar en conjunto con los centros de atención y las diferentes dependencias institucionales sus necesidades de bienes y servicios.
4. Formular el Plan Anual de Necesidades Institucional.
5. Enviar las necesidades de las diferentes dependencias a UACI.
6. Alertar las necesidades de reaprovisionamiento a las áreas interesadas a través del seguimiento de la cobertura.

[Regresar a Planificación y Monitoreo de Suministros](#)

[Regresar al organigrama institucional](#)



## **INSTITUTO SALVADOREÑO DEL SEGURO SOCIAL**

Alameda Juan Pablo II y 39 Avenida Norte  
San Salvador, El Salvador, C.A.

---

### **Departamento Planificación de Bienes y Servicios Médicos**

#### **Descripción:**

Recibir y consolidar las necesidades anuales de Medicamentos, Insumos Quirúrgicos, equipo y servicios médicos como exámenes de Laboratorio, Diagnósticos, Equipo Médico, así como la validación y revisión de las Análisis de la brecha entre lo planificado y ejecutado, coordinar las comisiones de adquisiciones por convenios y análisis de cobertura y códigos a cero, así como el monitoreo de indicadores de cobertura.

#### **Número de empleados:**

Mujeres: 6

Hombres: 5

#### **Funcionario encargado:**

Dr. Fausto Campos Ortiz

Jefe de Departamento Planificación de Bienes y Servicios Médicos

#### **Funciones específicas:**

1. Definir y divulgar lineamientos de planificación de bienes y servicios médicos; con la colaboración de los Departamentos de Control Farmacias e Insumos Médicos, Farmacoterapia, Subdirección de Salud o Usuarios, cuando sea necesario.
2. Monitorear y supervisar a los centros de atención durante el proceso de planificación de bienes e insumos médicos.
3. Recibir las necesidades anuales de medicamentos, insumos, equipos médicos, reactivos de laboratorio y servicios médicos determinadas por las diferentes dependencias institucionales para su consolidación.
4. Analizar y validar las necesidades de medicamentos, insumos, equipos médicos, reactivos de laboratorio y servicios médicos determinados por las diferentes dependencias institucionales.
5. Formular el Plan Anual de Necesidades para medicamentos, insumos, equipos médicos, reactivos de laboratorio y servicios médicos



## **INSTITUTO SALVADOREÑO DEL SEGURO SOCIAL**

Alameda Juan Pablo II y 39 Avenida Norte  
San Salvador, El Salvador, C.A.

---

6. Definir y presentar al Departamento de Presupuesto el monto de las necesidades de medicamentos, insumos, equipos médicos, reactivos de laboratorio y servicios médicos por línea y sub línea Presupuestaria, para ser consideradas en el proyecto de Presupuesto.
7. Gestionar con la Subdirección de Salud la modificación de cantidades de medicamentos, insumos, equipos médicos, reactivos de laboratorio y servicios médicos a adquirir con base al presupuesto aprobado, cuando la necesidad validada sobrepasa la disponibilidad presupuestaria proyectada por el Departamento de Presupuesto.
8. Solicitar la asesoría de expertos para orientar sobre especificaciones de medicamentos, insumos, equipos médicos, reactivos de laboratorio y servicios médicos a adquirir, cuando así lo requiera la naturaleza de la adquisición y contratación.
9. Coordinar mesas de trabajo en conjunto con la Subdirección de Salud para la actualización de los listados oficiales de Insumos Médico Quirúrgicos, Instrumental Quirúrgico, Materiales de Laboratorio Clínico y Reactivos de Laboratorio Clínico.
10. Realizar la actualización de códigos SAFISSS, de medicamentos, insumos, equipos médicos, reactivos de laboratorio y servicios médicos, que adquiere el Instituto.
11. Establecer los precios de compra para bienes y servicios médicos, conforme al precio de referencia de la última compra realizada.
12. Enviar los requerimientos de compra de medicamentos, insumos, equipos médicos, reactivos de laboratorio y servicios médicos, validados y autorizados, al Departamento Gestión de Compras.
13. Dar seguimiento a la programación de compras para identificar las necesidades no adquiridas a fin de tomar las medidas alternativas que faciliten la disponibilidad de medicamentos, insumos, equipos médicos, reactivos de laboratorio y servicios médicos
14. Elaborar informes mensuales de coberturas (cuando aplique) utilizando los datos de existencias cargadas por los centros de atención y almacenes (central y regional) en SAFISSS y los informes de entregas pendientes reportados por Almacenes y Jefes de Laboratorio Clínico.
15. Monitorear periódicamente en las dependencias institucionales, verificando la información recibida e ingresada en SAFISSS que afecta los análisis de cobertura de medicamentos, insumos, equipos médicos, reactivos de laboratorio y servicios médicos
16. Realizar análisis de códigos de acuerdo a los informes de cobertura, verificando además de las existencias y entregas pendientes, los vencimientos, gestiones de compra en tránsito, variaciones en los consumos promedios mensuales, proyecciones y tendencias, en conjunto



## **INSTITUTO SALVADOREÑO DEL SEGURO SOCIAL**

Alameda Juan Pablo II y 39 Avenida Norte  
San Salvador, El Salvador, C.A.

---

con la División de Abastecimiento y Departamento de Control Farmacias o los usuarios solicitantes (a criterio de la Unidad de Planificación y Monitoreo de Suministros).

17. Identificar la necesidad de reaprovisionamiento de medicamentos, insumos, equipos médicos, reactivos de laboratorio y servicios médicos no adquiridos en las gestiones planificadas o por medio del análisis mensual de coberturas y efectuar nuevas gestiones en forma automática, considerando las coberturas al momento del nuevo análisis; (según LACAP, los lineamientos vigentes establecidos por la Dirección General y la normativa o instructivos aplicables a los procesos de compras).

18. Analizar, validar las solicitudes de compra de bienes y servicios no consideradas en el proceso de planificación anual por parte de las diferentes dependencias institucionales y remitir a UACI para su respectiva gestión de compra. (Según LACAP, los lineamientos vigentes establecidos por la Dirección General y la normativa o instructivos aplicables a los procesos de compras).

[Regresar a Planificación y Monitoreo de Suministros](#)





## **INSTITUTO SALVADOREÑO DEL SEGURO SOCIAL**

Alameda Juan Pablo II y 39 Avenida Norte  
San Salvador, El Salvador, C.A.

---

### **Departamento Planificación de Artículos Generales y Servicios Administrativos**

#### **Descripción:**

Recibir y consolidar las necesidades anuales de Artículos Generales y Servicios Administrativos (agua envasada, vigilancia, fotocopias, telefonía.), creación de códigos de artículos generales, análisis de la brecha entre lo planificado y ejecutado, activar nuevos procesos de compra y darles seguimiento y administración, actualización de listados oficiales de Artículos Generales, monitoreo de indicadores de cobertura para reabastecimiento y administración de Contratos de Servicios Administrativos Institucionales.

#### **Número de empleados:**

Mujeres: 3

Hombres: 3

#### **Funcionario encargado:**

Lic. Julio César López Orellana

Jefe de Departamento Planificación de Artículos Generales y Servicios Administrativos

#### **Funciones específicas:**

1. Definir y divulgar a los usuarios, los lineamientos de planificación de artículos generales y servicios administrativos y cuando sea necesario gestionar la colaboración a las Subdirecciones de Salud y Administrativa.
2. Asesorar y monitorear a los usuarios durante el proceso de planificación de artículos generales y servicios administrativos
3. Recibir, consolidar, analizar y validar las necesidades anuales de artículos generales y servicios administrativos de las diferentes dependencias institucionales.
4. Formular el Plan Anual de Necesidades de artículos generales y servicios administrativos.
5. Definir y presentar al Departamento de Presupuesto el monto de las necesidades de artículos generales y servicios administrativos, para ser consideradas en el proyecto de Presupuesto.



## **INSTITUTO SALVADOREÑO DEL SEGURO SOCIAL**

Alameda Juan Pablo II y 39 Avenida Norte  
San Salvador, El Salvador, C.A.

---

6. Solicitar a la Subdirección respectiva la modificación de cantidades de artículos generales y servicios administrativos a adquirir con base al presupuesto aprobado, cuando la necesidad validada sobrepasa la disponibilidad presupuestaria proyectada por el Departamento de Presupuesto.
7. Solicitar la asesoría de expertos para orientar sobre especificaciones técnicas de artículos generales y servicios administrativo, cuando así lo requiera la naturaleza de la adquisición y contratación.
8. Realizar la actualización de códigos SAFISSS, de artículos generales y servicios administrativos, que adquiere el Instituto.
9. Enviar los requerimientos de compra de artículos generales y servicios administrativos, validados y autorizados, al Departamento Gestión de Compras de la UACI.
10. Dar seguimiento a la programación de compras para identificar las necesidades no adquiridas a fin de tomar las medidas alternativas que faciliten la disponibilidad de artículos generales y servicios administrativos.
11. Realizar análisis de coberturas (cuando aplique) utilizando los datos de existencias cargadas por los centros de atención y almacenes (central y regional) en SAFISSS y los informes entregas pendientes reportados por Almacenes y Jefes de Laboratorio Clínico.
12. Efectuar monitoreo periódico en las dependencias institucionales, verificando la información recibida e ingresada en SAFISSS que afecta los análisis de cobertura de artículos generales y servicios administrativo.
13. Identificar la necesidad de reaprovisionamiento de artículos generales y servicios administrativos; no adquiridos en las gestiones planificadas o por medio del análisis mensual de coberturas y efectuar nuevas gestiones en forma automática, considerando las coberturas al momento del nuevo análisis. (Según los lineamientos vigentes establecidos por la Dirección General, LACAP y el Instructivo de Funcionamiento de Compras por Libre Gestión).
14. Analizar y validar las solicitudes de compra de bienes y servicios de artículos generales y servicios administrativos no considerados en el proceso de planificación anual por parte de las diferentes dependencias institucionales y remitir a UACI para su respectiva gestión de compra. (Según los lineamientos vigentes establecidos por la Dirección General, LACAP y el Instructivo de Funcionamiento de Compras por Libre Gestión).

[Regresar a Planificación y Monitoreo de Suministros](#)

[Regresar al organigrama institucional](#)



# INSTITUTO SALVADOREÑO DEL SEGURO SOCIAL

Alameda Juan Pablo II y 39 Avenida Norte  
San Salvador, El Salvador, C.A.

## Unidad de Desarrollo Institucional

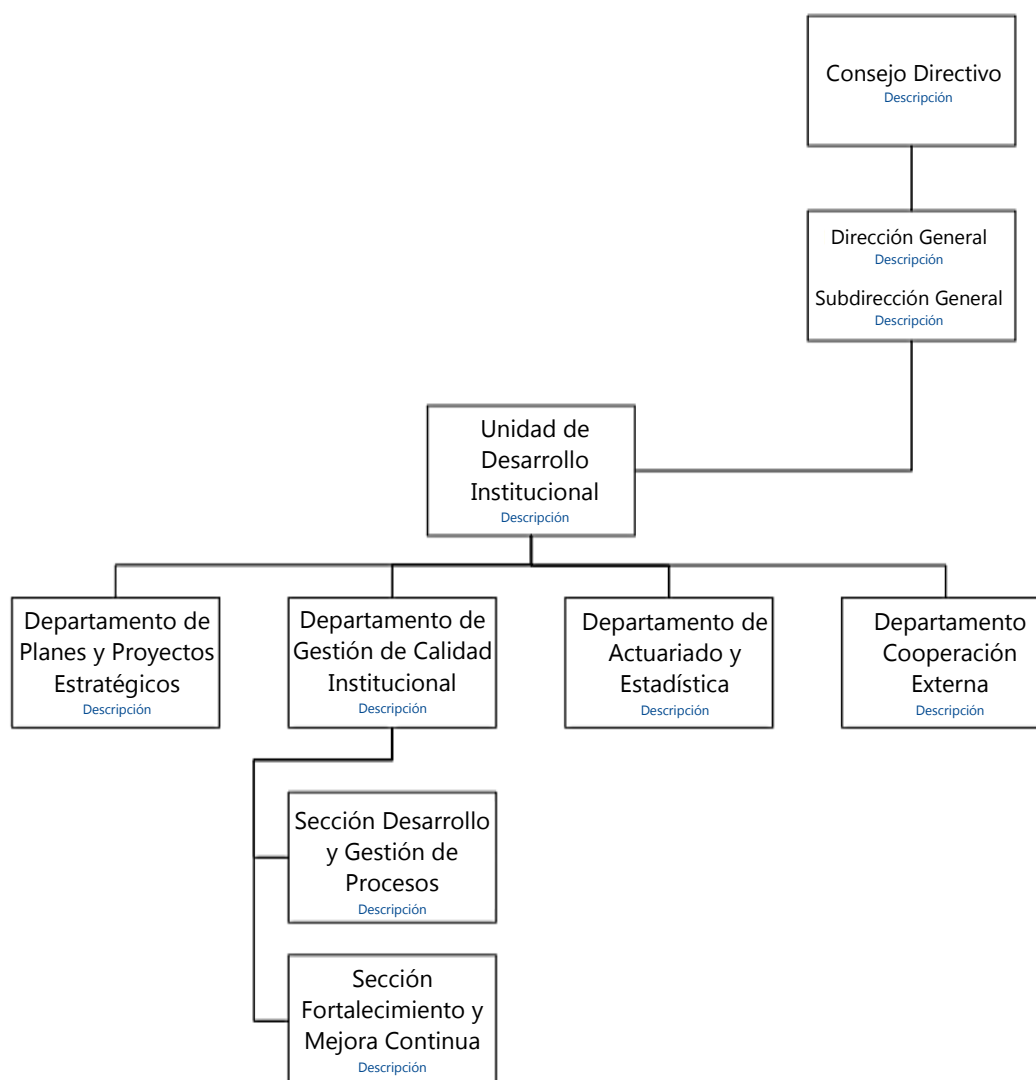



## **INSTITUTO SALVADOREÑO DEL SEGURO SOCIAL**

Alameda Juan Pablo II y 39 Avenida Norte  
San Salvador, El Salvador, C.A.

---

### **Unidad de Desarrollo Institucional**

#### **Descripción:**

Promover, fortalecer y dinamizar los cambios y estrategias que permitan la ordenada transformación y modernización del ISSS en forma coherente con la Visión, Misión y Políticas institucionales, que posibilite optimizar la satisfacción de los clientes en forma eficiente y eficaz, generando información oportuna para la toma de decisiones

#### **Número de empleados:**

Mujeres: 3

#### **Funcionario encargado:**

Funcionario encargado: Inga. Claudia Jennifer Molina Moreno  
Jefa de Unidad de Desarrollo Institucional

#### **Funciones específicas:**

1. Conducir y coordinar el proceso de planificación estratégico institucional.
2. Coordinar las relaciones con los organismos gubernamentales e internacionales en lo que a planificación, proyectos, desarrollo y datos estadísticos se refiere.
3. Desarrollar lineamientos para realizar la evaluación del logro de los objetivos institucionales.
4. Proponer a la Alta Dirección alternativas de solución para hacer eficiente la organización del Instituto y prever situaciones contingenciales de orden natural o aquellas provocadas por el hombre.
5. Generar lineamientos para la elaboración de planes, programas, proyectos y sistemas administrativos institucionales.
6. Proporcionar a la alta dirección información estratégica, gerencial y actuarial para la toma oportuna de decisiones.
7. Proporcionar asistencia técnica para propiciar adecuados procesos de tomas de decisiones, relacionados con el desarrollo de procesos integrados, políticas de modernización institucional y áreas claves del Instituto.

[Regresar al organigrama institucional](#)



**INSTITUTO SALVADOREÑO  
DEL SEGURO SOCIAL**

Alameda Juan Pablo II y 39 Avenida Norte  
San Salvador, El Salvador, C.A.

---

8. Formular los estudios de pre inversión requeridos por el ISSS, para asegurar el cumplimiento del programa en infraestructura; a fin de orientar la política de prestación de servicios de salud a nivel nacional.
9. Coordinar estudios e investigaciones que estén orientados a mejorar la eficiencia en la prestación de los servicios institucionales.
10. Coordinar la ejecución de estudios técnicos de simplificación de procesos institucionales, para el efectivo desempeño de las actividades de las dependencias.

[Regresar a Unidad de Desarrollo Institucional](#)



## **INSTITUTO SALVADOREÑO DEL SEGURO SOCIAL**

Alameda Juan Pablo II y 39 Avenida Norte  
San Salvador, El Salvador, C.A.

---

### **Departamento Gestión de Calidad Institucional**

#### **Descripción:**

Coordinar, administrar y dar seguimiento al funcionamiento de procesos institucionales, estructuras organizativas, así como el desarrollo de propuestas y proyectos de mejora orientados al fortalecimiento y gestión en la Institución.

#### **Número de empleados:**

Mujeres: 1

Hombres: 1

#### **Funcionario encargado:**

Ing. Efraín Eugenio Orantes Martínez

Jefe de Departamento Gestión de Calidad Institucional

#### **Funciones específicas:**

1. Determinar situaciones actuales o identificar necesidades de mejora, en el funcionamiento de los procesos institucionales, a través de investigaciones aplicadas (incluye la medición de problemas, la comparación de los resultados obtenidos y la interpretación de éstos); a fin de obtener propuestas de mejora orientadas a la satisfacción de los derechohabientes.
2. Planificar y desarrollar en coordinación con los usuarios Estudios de Mejora con el objetivo de optimizar los procesos y procedimientos, equipos e instalaciones y eficientizar el esfuerzo humano mejorando su productividad.
3. Coordinar y facilitar el funcionamiento y operatividad de la Institución con respecto al análisis y mejora de sus procesos.
4. Analizar y elaborar propuestas técnicas que apoyen cambios en las funciones de las áreas de la estructura organizacional, manteniendo con ello actualizado el Organigrama General del ISSS.
5. Promover la actualización de la documentación normativa institucional como: manuales de normas, procedimientos, de organización, instructivos, formularios institucionales; así



## **INSTITUTO SALVADOREÑO DEL SEGURO SOCIAL**

Alameda Juan Pablo II y 39 Avenida Norte  
San Salvador, El Salvador, C.A.

---

como otras herramientas administrativas de utilidad para el ISSS, respetando el marco legal vigente.

6. Brindar asistencia y asesoría técnico-administrativa a las diferentes dependencias del ISSS que lo soliciten, relacionada a los documentos normativos y a la mejora de los procesos institucionales.
7. Participar en comisiones de trabajo intra e inter institucionales para el desarrollo de proyectos de desarrollo institucional.
8. Informar periódicamente a las autoridades superiores sobre los avances de proyectos institucionales que sean coordinados directamente por el departamento.
9. Impulsar acciones tendientes a la implantación de Sistemas de Gestión de Calidad en el Instituto y establecer los controles para monitorear el cumplimiento de los sistemas y procesos del ISSS, en función del Sistema de Gestión de Calidad.
10. Propiciar la formación y facilitar el funcionamiento del Comité de Calidad Institucional.

[Regresar a Unidad de Desarrollo Institucional](#)



## **INSTITUTO SALVADOREÑO DEL SEGURO SOCIAL**

Alameda Juan Pablo II y 39 Avenida Norte  
San Salvador, El Salvador, C.A.

---

### **Sección Desarrollo y Gestión de Procesos**

#### **Descripción:**

Elaborar las bases para la implementación de un sistema de gestión de calidad a través de un enfoque a procesos, realizar estudios técnicos que apoyen el desarrollo de la estructura organizativa institucional, según técnicas modernas. Crear, analizar y modificar estructuras organizativas del Instituto, creación y mantenimiento de un sistema estructurado y documental y programar y coordinar la ejecución de actividades referidas a la gestión y mejoramiento continuo de los procesos.

#### **Número de empleados:**

Mujeres: 5

Hombres: 6

#### **Funcionario encargado:**

Licda. Alicia Beatriz Azucena Martínez  
Jefa de Sección Desarrollo y Gestión de Procesos.

#### **Funciones específicas:**

1. Impulsar la Gestión por Procesos en la institución y mejorar la eficiencia a través de modelar, organizar, documentar y optimizar de forma continua los procesos.
2. Programar y coordinar la ejecución de actividades referidas a la gestión y mejoramiento continuo de los procesos, a través de las siguientes actividades:
  - a) Definir de manera sistemática las actividades que componen el proceso.
  - b) Identificar la interrelación con otros procesos.
  - c) Definir las responsabilidades respecto al proceso.
  - d) Analizar y medir los resultados de la capacidad y eficacia del proceso (indicadores).
  - e) Centrarse en los recursos y métodos que permiten la mejora del proceso.
  - f) Como resultado del análisis de los procesos y sus tendencias se identifican, centran y priorizan las oportunidades de mejora.





## **INSTITUTO SALVADOREÑO DEL SEGURO SOCIAL**

Alameda Juan Pablo II y 39 Avenida Norte  
San Salvador, El Salvador, C.A.

---

3. Crear, analizar y modificar estructuras organizativas del Instituto, con la autorización de la Dirección General, a través de estudios técnicos, dotando a la administración de un sistema organizativo funcional, ágil, moderno, armonioso y congruente.
4. Proporcionar asistencia técnica a la Dirección General y a las diferentes dependencias del ISSS para el análisis de procesos y proponer mejoras para su desempeño en base a la metodología de la Gestión por Procesos.
5. Creación y mantenimiento de un sistema estructurado y documental que incluye: Manuales de Organización, Mapa de Procesos Institucional, Manuales de Procesos, Manuales de Normas y Procedimientos, Instructivos, Normativas y Formularios, así como su resguardo y actualización en los diferentes medios institucionales.
6. Establecer mecanismos de coordinación con aquellas dependencias del Instituto que desarrollen actividades de análisis de sistemas, a fin de evitar duplicidad de esfuerzos y con las demás áreas de la Unidad de Desarrollo Institucional para la aplicación coherente de las actividades que se programen.
7. Realizar semestralmente respaldo digital y/o electrónico de todos los documentos técnico-administrativos elaborados por la sección en ese período, para custodia de los mismos.

[Regresar a Unidad de Desarrollo Institucional](#)



## **INSTITUTO SALVADOREÑO DEL SEGURO SOCIAL**

Alameda Juan Pablo II y 39 Avenida Norte  
San Salvador, El Salvador, C.A.

---

### **Sección Fortalecimiento y Mejora Continua**

#### **Descripción:**

Coordinar el desarrollo de proyectos de mejora que promuevan servicios que cumplan con los requisitos de los clientes y orientarse hacia la satisfacción de los mismos, a través de metodologías de calidad, creación de la política de calidad de la institución, entre otros. Realizar proceso de autoevaluación según la carta iberoamericana de la calidad en la gestión pública, elaboración de informes para postulación a premios de calidad.

#### **Número de empleados:**

Mujeres: 3

Hombres: 3

#### **Funcionario encargado:**

Ing. Aramis Aldemaro Chavez Escoto

Jefe de Sección Fortalecimiento y Mejora Continua

#### **Funciones específicas:**

1. Brindar asesoría técnico- administrativa a la Dirección General y a las diferentes dependencias del ISSS que lo soliciten relacionada con la mejora de los procesos institucionales.
2. Impulsar acciones tendientes a la implantación del Sistema de Gestión de Calidad en el instituto por medio de la conformación de equipos de mejora, implementación de metodologías de calidad, entre otras.
3. Elaborar y actualizar la política de calidad institucional que contenga las directrices y objetivos generales para promover la mejora continua.
4. Apoyar el análisis y la evaluación de la situación actual de los procesos a fin de identificar oportunidades de mejora planteando alternativas de solución que permitan satisfacer los requisitos y expectativas de usuarios internos y derechohabientes.
5. Impulsar y coordinar alianzas estratégicas con otras dependencias de la institución orientadas a fomentar la cultura de calidad, el mejoramiento continuo y la implementación del Sistema de Gestión de Calidad.

[Regresar al organigrama institucional](#)



## **INSTITUTO SALVADOREÑO DEL SEGURO SOCIAL**

Alameda Juan Pablo II y 39 Avenida Norte  
San Salvador, El Salvador, C.A.

---

6. Apoyar en la definición de mediciones, análisis y evaluación de los resultados en la implementación de soluciones, para determinar que se han alcanzado los objetivos a fin de formalizar las mejoras propuestas o la realización de acciones correctivas y preventivas pertinentes.
7. Promover capacitaciones técnicas para fomentar la gestión de calidad que permitan alcanzar la excelencia en la gestión Institucional.
8. Promover la aplicación de modelos de autoevaluación nacionales y/o internacionales de calidad y excelencia que permitan identificar brechas que sirvan de insumo para desarrollar proyectos de mejora.
9. Apoyar a la Dirección General en la elaboración de informes de postulación a premios y reconocimientos a la excelencia y calidad en la gestión.

[Regresar a Unidad de Desarrollo Institucional](#)



## **INSTITUTO SALVADOREÑO DEL SEGURO SOCIAL**

Alameda Juan Pablo II y 39 Avenida Norte  
San Salvador, El Salvador, C.A.

---

### **Departamento de Planes y Proyectos Estratégicos**

#### **Descripción:**

Coordinar y conducir el proceso de planificación y evaluación institucional, basado en políticas, estrategias y objetivos institucionales, de conformidad con las disposiciones legales pertinentes, a través de la formulación y evaluación del Plan Estratégico Quinquenal, Plan Anual de Trabajo y Proyectos de inversión y funcionamiento institucional; así como la formulación de programas y estudios de factibilidad de pre-inversión y el monitoreo de la inversión y pre-inversión institucional orientados a mejorar los servicios y en beneficio de la población derechohabiente.

#### **Número de empleados:**

Mujeres: 6

Hombres: 2

#### **Funcionario encargado:**

Ing. Nuria Pamela Amaya Zelaya

Jefa de Departamento de Planes y Proyectos Estratégicos

#### **Funciones específicas:**

1. Brindar apoyo técnico a la alta dirección, durante el proceso formulación del Plan Estratégico Quinquenal del Instituto en coordinación con la Unidad Financiera Institucional, de acuerdo a la definición de políticas y estrategias de corto y mediano plazo, en concordancia con los lineamientos del Plan de Gobierno.
2. Coordinar la formulación del Plan Anual de Trabajo y los proyectos de funcionamiento correspondientes al Instituto, mediante la definición de lineamientos y de conformidad a la política presupuestaria definida por el Ministerio de Hacienda y al Plan Estratégico Institucional.
3. Evaluar el avance del cumplimiento de metas definidas en el Plan Anual de Trabajo institucional, así como lo correspondiente a las actividades de los proyectos formulados para cumplir con los objetivos institucionales.

[Regresar al organigrama institucional](#)



## **INSTITUTO SALVADOREÑO DEL SEGURO SOCIAL**

Alameda Juan Pablo II y 39 Avenida Norte  
San Salvador, El Salvador, C.A.

---

4. Analizar y evaluar los resultados reportados por cada dependencia institucional en el marco de los procesos de Evaluación del cumplimiento de metas y avance de proyectos institucionales.
5. Facilitar el proceso para la elaboración de Planes de Trabajo y Consolidarlos por línea presupuestaria, gestionar su aprobación por las altas Autoridades en coordinación con otras áreas técnicas responsables de la conducción del presupuesto por áreas de gestión y canalizarlos en conjunto con la Unidad Financiera Institucional al Ministerio de Hacienda, para efecto de aprobación final por la Asamblea Legislativa.
6. Coordinar con Planificación y Regulación Técnica en Salud la oficialización del Plan Estratégico Quinquenal y su divulgación a nivel institucional.
7. Brindar asesoría técnica a las áreas involucradas en los procesos de Formulación y Evaluación de Planes Institucionales para el corto, mediano y largo plazo.
8. Formular y gestionar la oficialización del Programa de Pre-inversión e Inversión Pública de Mediano Plazo (PRIPME) para el desarrollo de la Infraestructura, acorde con las políticas y estrategias institucionales.
9. Elaborar los Estudios de Pre-inversión o Investigaciones de interés institucional requerido para el desarrollo de los Proyectos de Inversión Institucionales.
10. Gestionar ante el Ministerio de Hacienda la opinión técnica para los proyectos de Inversión en Infraestructura requeridos para la ejecución del PAP y PAIP, en cualquiera de las etapas del ciclo del proyecto (perfil, pre-inversión, diseño e inversión).
11. Evaluar el avance físico y financiero de la pre-inversión e inversión pública del Instituto y registrar la información en el SIIP conforme a los períodos establecidos por el Ministerio de Hacienda.
12. Mantener actualizado el banco de proyectos institucionales de Inversión Pública en Infraestructura, registrando la información en el Sistema de Información de Inversión Pública (SIIP) del Ministerio de Hacienda, en cada etapa y proceso definido en la Ley.
13. Retroalimentar a la alta dirección y a los responsables de la gestión institucional, sobre los resultados en el cumplimiento de las metas y avance de los proyectos institucionales para la toma de decisiones y superar las causas que han limitado los resultados esperados.
14. Elaborar y presentar el Informe Anual de Labores e Informe de Logros del Instituto a la aprobación de la Alta Dirección, conforme a los resultados relevantes generados a nivel institucional y previa consolidación con Planificación y Regulación Técnica en Salud.



**INSTITUTO SALVADOREÑO  
DEL SEGURO SOCIAL**

Alameda Juan Pablo II y 39 Avenida Norte  
San Salvador, El Salvador, C.A.

---

15. Identificar y analizar las necesidades e ideas de proyectos institucionales, con los responsables de las áreas, las que deberán dirigirse a la resolución de problemas o necesidades alineados con el plan estratégico institucional.

[Regresar a Unidad de Desarrollo Institucional](#)



## **INSTITUTO SALVADOREÑO DEL SEGURO SOCIAL**

Alameda Juan Pablo II y 39 Avenida Norte  
San Salvador, El Salvador, C.A.

---

### **Departamento de Actuariado y Estadística**

#### **Descripción:**

Proporcionar la información estadística estratégica, gerencial y actuarial, que permita obtener una visión objetiva del funcionamiento y evolución del Instituto, la evaluación de la gestión de sus procesos y la elaboración de las previsiones financiero actuariales y de prestaciones necesarias para la planeación estratégica de su desarrollo.

#### **Número de empleados:**

Mujeres: 6

Hombres: 5

#### **Funcionario encargado:**

Lic. Edgar Alonso Soto Menjívar

Jefe de Departamento de Actuariado y Estadística

#### **Funciones específicas:**

1. Diseñar, implantar y monitorear el sistema de información estadístico del Instituto, con el objeto de apoyar la toma de decisiones a nivel local, gerencial y estratégico, facilitar la realización de estudios técnicos y la planificación del desarrollo de los programas de Seguridad Social administrados por el Instituto.
2. Participar en la elaboración de los estudios financieros-actuariales requeridos, para el establecimiento de nuevos programas de seguridad social, así como el control y evaluación técnica de los existentes.
3. Brindar a la alta dirección, Unidad de Desarrollo Institucional y demás dependencias del Instituto que lo requieran, la información estadística y de carácter técnico actuarial necesaria para la toma de decisiones.
4. Diseñar e implementar aplicaciones para el registro y uso compartido de la información estadística estratégica, gerencial y actuarial.
5. Participar en el diseño y mantenimiento del sistema de información, que sirva de apoyo para la gestión actuarial.

[Regresar al organigrama institucional](#)



## **INSTITUTO SALVADOREÑO DEL SEGURO SOCIAL**

Alameda Juan Pablo II y 39 Avenida Norte  
San Salvador, El Salvador, C.A.

---

6. Participar en la realización de los estudios financiero actuariales, para la incorporación de nuevos grupos poblacionales al Régimen del Seguro Social.
7. Participar en las valuaciones actuariales de los programas administrados por el Instituto.
8. Atender solicitudes de información de organismos nacionales, internacionales y usuarios internos; relativas a los campos de estadística, actuariado, financiamiento y doctrina de la seguridad social.
9. Apoyar la labor estadística y actuarial orientada al seguimiento, evaluación y desarrollo de los programas de seguridad social, administrados por el ISSS.
10. Participar activamente en la programación, realización y evaluación de las actividades de orden demográfico, económico y financiero que deben desarrollarse en el instituto.
11. Participar en el diseño y realización de censos o encuestas con el fin de facilitar el conocimiento de fenómenos específicos, tanto para completar la labor estadística y actuarial del departamento, como para atender las necesidades planteadas por otras dependencias del Instituto.
12. Diseñar, normar y regular los mecanismos utilizados por las fuentes originales de información (centros de atención, dependencias administrativas) para recopilar, procesar y presentar la información estadística, base para la toma de decisiones en los diferentes niveles.
13. Monitorear la actividad estadística a nivel local y central, mediante el uso de tecnología computacional y atención personalizada; verificando el cumplimiento de las normas y gestión eficiente de los sistemas implementados.
14. Validar y consolidar la información recibida de los niveles locales y generar los productos estadísticos previstos para la toma de decisiones y los requerimientos para satisfacer solicitudes especiales.
15. Diseñar, realizar investigación y análisis estadístico para apoyar la toma de decisiones de los diferentes niveles.
16. Realizar visitas de campo para dar capacitación, mantenimiento y apoyo a los usuarios que operen los sistemas de información.
17. Realizar jornadas de capacitación a médicos, encargados de estadística y demás personal involucrado, sobre el uso apropiado de las clasificaciones internacionales, adoptadas para la codificación y presentación de los registros del sistema de información institucional, permitiendo su comparabilidad tanto a nivel nacional como internacional (CIE X, CIE IX, CIU Rev 3, CIO Rev. 2).





## **INSTITUTO SALVADOREÑO DEL SEGURO SOCIAL**

Alameda Juan Pablo II y 39 Avenida Norte  
San Salvador, El Salvador, C.A.

---

18. Actualizar y modificar los sistemas a solicitud del usuario (levantamiento de requerimientos y actualización del sistema).
19. Dar mantenimiento y monitoreo al sistema de información.
20. Revisar el funcionamiento del sistema de información (captura de variables y validaciones), con el objeto de vigilar la confiabilidad de los resultados y de las fórmulas de cálculo y algoritmos de cálculo adoptados.
21. Realizar las acciones necesarias para mantener actualizados los manuales de usuario y cualquier otra documentación de apoyo a los sistemas.
22. Administrar el servidor de estadística y el mantenimiento de las aplicaciones creadas.
23. Realizar respaldo de la información contenida en el servidor, según la normativa establecida.

[Regresar a Unidad de Desarrollo Institucional](#)



## **INSTITUTO SALVADOREÑO DEL SEGURO SOCIAL**

Alameda Juan Pablo II y 39 Avenida Norte  
San Salvador, El Salvador, C.A.

---

### **Departamento Cooperación Externa**

#### **Descripción:**

Organizar, ejecutar, evaluar la formulación, negociación y concertación de convenios y acuerdos de cooperación externa, nacional e internacional con organismos públicos y privados, en coordinación con el Ministerio de Relaciones Exteriores para lograr el apoyo a los programas y proyectos del Instituto, así como la obtención de los recursos externos destinados a proyectos de inversión física, técnica y formación de capital humano, asegurando que los proyectos ejecutados con fondos de la cooperación externa (reembolsable y no-reembolsable) estén alineados y armonizados con los objetivos y metas institucionales, el plan de nación y con las necesidades de desarrollo de nuestro país.

#### **Número de empleados:**

Mujeres: 4

Hombres: 1

#### **Funcionario encargado:**

Dr. Juan Carlos Ulloa Peña

Jefe de Departamento Cooperación Externa

#### **Funciones específicas:**

1. Identificar, analizar, organizar y conducir las acciones y programa de Cooperación Externa en el marco de las necesidades institucionales del ISSS.
2. Organizar y conducir la negociación con las fuentes cooperantes, los convenios, acuerdos y proyectos de cooperación externa a suscribirse en coordinación con los órganos pertinentes del Ministerio de Relaciones Exteriores.
3. Formular estrategias de Cooperación Externa que faciliten la ejecución de programas y proyectos que fortalezcan la gestión del ISSS.
4. Promover y apoyar la formulación, negociación, aprobación y ejecución de proyectos con Cooperación Externa con las distintas áreas de trabajo del Instituto, operativizando las mesas de negociación, comisiones mixtas, foros, consultas y reuniones entre el Instituto y los diferentes cooperantes.

[Regresar al organigrama institucional](#)



## **INSTITUTO SALVADOREÑO DEL SEGURO SOCIAL**

Alameda Juan Pablo II y 39 Avenida Norte  
San Salvador, El Salvador, C.A.

---

5. Canalizar las demanda de la Cooperación Externa de la institución hacia los organismos nacionales e internacionales en el marco de los acuerdos y/o convenios suscritos por el Gobierno de El Salvador y el Instituto.
6. Establecer y mantener actualizado en coordinación con Dirección General de Cooperación para el Desarrollo del Ministerio de Relaciones Exteriores y otras entidades, un banco de información sobre becas de estudio y capacitación, que beneficie al personal del Instituto, así como organizar y conducir su gestión.
7. Fomentar y velar por el cumplimiento de las obligaciones contraídas en virtud los convenios y acuerdos de Cooperación Externa nacionales e internacionales suscritos.
8. Atender misiones internacionales y participar en la supervisión y evaluación periódica a las dependencias ejecutoras de los proyectos a fin que las acciones se ajusten a la política institucional y solicitarles periódicamente los informes de ejecución.
9. Identificar fuentes de financiamiento para la ejecución de programas y proyectos que la Dirección General Promueva.
10. Coordinar el desarrollo de las actividades de cooperación técnica con las respectivas misiones y a éstas con las autoridades de las dependencias técnicas operativas del Instituto.
11. Dar seguimiento al desarrollo de los proyectos, así como participar de la evaluación total o parcial de los mismos y de la gestión de los expertos.
12. Apoyar a la Dirección General en la administración y cumplimiento de la agenda de prioridades, compromisos y acciones de la Cooperación Externa.
13. Asesorar y apoyar a la Dirección General del Instituto en lo relativo al diseño y presentación de proyectos para su priorización y oficialización ante sus fuentes cooperantes.
14. Representar por delegación a la Dirección General del Instituto en instancias, eventos y reuniones en materia de Cooperación Externa.
15. Elaborar el informe anual de actividades y resultados de la Cooperación Externa y someterlo a la consideración de la Dirección General y el Consejo Directivo del ISSS.
16. Cumplir con otras funciones y atribuciones que les asignen la Dirección General y la Unidad de Desarrollo Institucional en el ámbito de su competencia.

[Regresar a Unidad de Desarrollo Institucional](#) [Regresar a Organigrama General](#)



# INSTITUTO SALVADOREÑO DEL SEGURO SOCIAL

Alameda Juan Pablo II y 39 Avenida Norte  
San Salvador, El Salvador, C.A.

---

## Unidad Jurídica

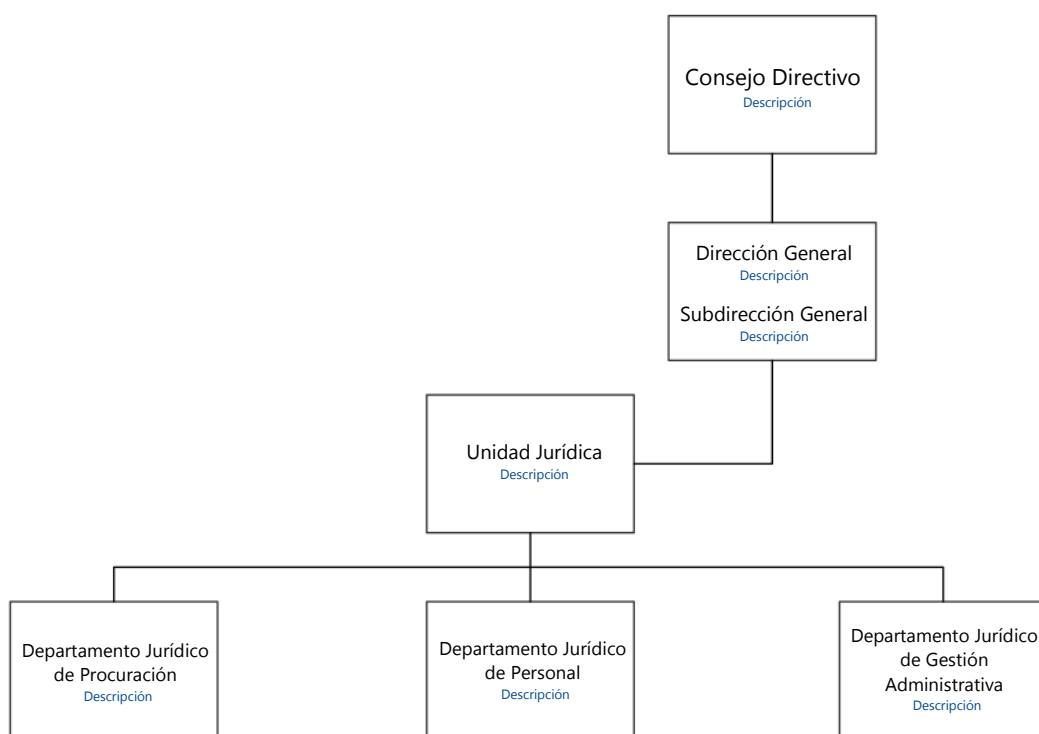

[Regresar a Organigrama General](#)

[Regresar al organigrama institucional](#)



## **INSTITUTO SALVADOREÑO DEL SEGURO SOCIAL**

Alameda Juan Pablo II y 39 Avenida Norte  
San Salvador, El Salvador, C.A.

---

### Unidad Jurídica

#### **Descripción:**

Registrar la información legalmente obligatoria sobre los contratistas y ofertantes, así como, monitorear y registrar los incumplimientos contractuales reportados por los Administradores de Contrato, a efecto de posibilitar el cumplimiento a las obligaciones contenidas en la Ley de Adquisiciones y Contrataciones de la Administración Pública por parte de las autoridades y funcionarios del Instituto.

#### **Número de empleados:**

Hombres: 1

Mujeres: 1

#### **Funcionario encargado:**

Lic. José Alberto Ortiz Herrera

Jefe de Unidad Jurídica

#### **Funciones específicas:**

1. Emitir dictámenes en asuntos de los cuales se derivan o podrían derivarse conflictos jurídicos ya sea por la aplicación de normas y principios doctrinarios de seguridad social, por reclamos de asegurados o patronos, o por haberse infringido los principios y normas del Instituto.
2. Elaborar Proyectos de Reformas a la Ley y Reglamentos del ISSS y Propuestas de modificación a los instrumentos Jurídico-Administrativo del Instituto.
3. Representar a la Institución ante las Comisiones e Instituciones que la Dirección General o el Consejo Directivo le encomienden.
4. Participar en eventos culturales internos en los que se requiera el desarrollo de temas de naturaleza jurídica.
5. Promover el establecimiento o unificación de criterios para aplicar las disposiciones legales relativas a la concesión de prestaciones y dictaminar en los casos en que exista duda sobre la aplicación de esas disposiciones.



## **INSTITUTO SALVADOREÑO DEL SEGURO SOCIAL**

Alameda Juan Pablo II y 39 Avenida Norte  
San Salvador, El Salvador, C.A.

---

6. Conocer, interpretar y divulgar a los niveles jerárquicos pertinentes, las modificaciones efectuadas a instrumentos jurídicos externos al ISSS, pero de interés para éste.
7. Asistir a las sesiones de Consejo Directivo y a las de Comisiones de Trabajo de éste, a fin de asesorar y/o emitir opiniones jurídicas que fueran requeridas.
8. Coordinar con los diferentes Departamentos de la Unidad, las gestiones propias de cada uno de ellos.
9. Definir los lineamientos de trabajo para lograr la eficiencia laboral de los Departamentos asignados bajo su responsabilidad.
10. Coordinar la elaboración y otorgamiento de Instrumentos Públicos a través de los cuales el ISSS adquiera derechos sobre bienes muebles e inmuebles, y velar por su respectiva inscripción en el Registro correspondiente.
11. Supervisar exhaustivamente el trabajo de los diferentes Departamentos a su cargo y realizar las correcciones que fueran necesarias para el fiel cumplimiento de sus funciones.

[Regresar a Unidad Jurídica](#)



## **INSTITUTO SALVADOREÑO DEL SEGURO SOCIAL**

Alameda Juan Pablo II y 39 Avenida Norte  
San Salvador, El Salvador, C.A.

---

### **Departamento Jurídico de Procuración**

#### **Descripción:**

Representar en juicios, gestiones, y/o diligencias, los derechos e intereses del ISSS, procurando en todo tiempo la defensa de los mismos; así como asesorar a todos los niveles jerárquicos de la Institución en aspectos legales de normativas internas y emisión de dictámenes jurídicos, cuando sean requeridos, a fin de que las decisiones que se tomen sean conforme al Ordenamiento Jurídico; excepto en los aspectos relacionados con las compras institucionales y las situaciones laborales entre el ISSS y sus trabajadores a nivel administrativo

#### **Número de empleados:**

Hombres: 6

Mujeres: 5

#### **Funcionario encargado:**

Lic. Daniel Rodrigo Chacón Ramírez

Jefe de Departamento Jurídico de Procuración

#### **Funciones específicas:**

1. Promover e intervenir en procesos judiciales y/o administrativos, en defensa de los derechos e intereses del ISSS, sea como actor, demandado o tercero.
2. Representar al Instituto ante las Comisiones e Instituciones que la Jefatura de la Unidad, Dirección General, o el Consejo Directivo le encomienden.
3. Asistir a las Conciliaciones Judiciales a las que fuera convocado el Instituto.
4. Evacuar audiencias o traslados judiciales conferidos al ISSS, en los plazos establecidos.
5. Coordinar y preparar las impugnaciones judiciales necesarias para revertir decisiones judiciales adversas a los derechos e intereses del ISSS.
6. Preparar y presentar informes solicitados por la Jefatura de la Unidad, Dirección General o Consejo Directivo, respecto de procesos judiciales en trámite y/o fenecidos, o de cualquier otra situación de su competencia.
7. Emitir opiniones jurídicas solicitadas por las distintas dependencias del ISSS.

[Regresar al organigrama institucional](#)



## **INSTITUTO SALVADOREÑO DEL SEGURO SOCIAL**

Alameda Juan Pablo II y 39 Avenida Norte  
San Salvador, El Salvador, C.A.

---

8. Asesorar jurídicamente a las autoridades superiores de la Institución.
9. Certificar notarialmente documentación que deba ser utilizada o presentada en diferentes tipos de procesos o procedimientos, sean judiciales o administrativos.
10. Dar continuidad a la gestión de cobro de la mora de las cotizaciones obrero patronal a través de acciones judiciales.
11. Ejecutar judicialmente la cobranza y recaudación de las sumas de dinero que patronos, contratistas, y/o cualquier otro tipo de personas, tengan en mora con el Instituto.
12. Brindar asesoría en materias, penal, civil, laboral, constitucional, y de cualquier otra, a los empleados del Instituto, cuando sean procesados por hechos ocurridos en el desempeño de sus funciones, siempre y cuando no exista responsabilidad de su parte.
13. Coordinar con otras dependencias del Instituto la respuesta a diversos requerimientos hechos por autoridades competentes, especialmente la certificación de expedientes clínicos.
14. Colaborar en eventos de capacitación que se promueven internamente, en los cuales se requiera el desarrollo de algún tema de carácter jurídico en el área judicial.
15. Diligenciar cualquier situación, trámite o proceso administrativo que eventualmente pudiera derivar en una acción judicial, y que no sea de competencia específica de otro Departamento Jurídico.

[Regresar a Unidad Jurídica](#)





## **INSTITUTO SALVADOREÑO DEL SEGURO SOCIAL**

Alameda Juan Pablo II y 39 Avenida Norte  
San Salvador, El Salvador, C.A.

---

### **Departamento Jurídico de Personal**

#### **Descripción:**

Representar al ISSS en trámites, gestiones, y/o diligencias relacionadas con los derechos e intereses del Instituto en las relaciones laborales con sus trabajadores; así como asesorar a todos los niveles jerárquicos de la Institución en aspectos legales de normativas internas y externas relacionadas con el personal del Instituto, y emitir dictámenes u opiniones jurídicas, cuando sean requeridas, a fin de que las decisiones que se tomen sean conformes a nuestro Ordenamiento Jurídico, guardando el respeto de los derechos laborales de los trabajadores.

#### **Número de empleados:**

Mujeres: 4

Hombres: 2

#### **Funcionario encargado:**

Licda. Marcela Cea Payés

Jefa de Departamento Jurídico de Personal

#### **Funciones específicas:**

1. Asesorar legalmente en aspectos de recursos humanos y relaciones laborales, a las jefaturas y empleados del Instituto.
2. Participar como delegados de la Jefatura de la Unidad, Dirección General, o Consejo Directivo en Comisiones de Alto Nivel, Mesa de Negociación, Mesa Permanente de Diálogo y otras.
3. Emitir opiniones jurídicas relacionadas con la aplicación de leyes laborales, Contrato Colectivo de Trabajo, Reglamento Interno de Trabajo, Reglamento del Fondo de Protección y demás disposiciones aplicables a éstos.
4. Dar trámite, en última instancia, en representación de la Dirección General, al proceso de solución de quejas y conflictos, regulado en el Contrato Colectivo de Trabajo y Reglamento Interno de Trabajo, respetando a los trabajadores las garantías del debido proceso administrativo.

[Regresar al organigrama institucional](#)



## **INSTITUTO SALVADOREÑO DEL SEGURO SOCIAL**

Alameda Juan Pablo II y 39 Avenida Norte  
San Salvador, El Salvador, C.A.

---

5. Coordinar con otras dependencias del Instituto la respuesta a diversos requerimientos hechos por autoridades competentes, especialmente la certificación de expedientes clínicos requeridos por autoridad competente; así como preparar escritos administrativos.
6. Colaborar en eventos de capacitación que se promueven internamente, en los cuales se requiera el desarrollo de algún tema de carácter jurídico en el área de recursos humanos.
7. Rendir los informes y dictámenes que sean requeridos por las autoridades del Instituto.
8. Representar al Director General, en sede administrativa, ante todo tipo de gestiones, trámites o diligencias promovidas contra el ISSS, por sus trabajadores, ya sea por conflicto individuales o colectivos.
9. Realizar otras asignaciones inherentes a la dependencia que sean encomendadas por la Jefatura de la Unidad, Dirección General o Consejo Directivo.
10. Dar asesoría a las jefaturas del ISSS sobre la tramitación del proceso administrativo sancionador aplicado conforme al Contrato Colectivo de Trabajo y Reglamento Interno de Trabajo.
11. Brindar capacitaciones sobre la aplicación del Reglamento Interno de Trabajo y Contrato Colectivo de trabajo a jefaturas del área de salud y administrativa.
12. Representar a la Institución ante las Comisiones e Instituciones que la Jefatura de la Unidad, Dirección General o Consejo Directivo le encomienden.

[Regresar a Unidad Jurídica](#)



## **INSTITUTO SALVADOREÑO DEL SEGURO SOCIAL**

Alameda Juan Pablo II y 39 Avenida Norte  
San Salvador, El Salvador, C.A.

---

### **Departamento Jurídico de Gestión Administrativa**

#### **Descripción:**

Atender todos los asuntos legales relacionados con el quehacer administrativo del ISSS, así como emitir dictámenes y opiniones jurídicas que fueran requeridos en materia de Derecho Administrativo, siempre que no impliquen contención, a fin de que las decisiones que se tomen sean conformes a nuestro Ordenamiento Jurídico.

#### **Número de empleados:**

Mujeres: 5

Hombres: 1

#### **Funcionario encargado:**

Licda. Julia Castro de Henríquez

Jefa de Departamento Jurídico de Gestión Administrativa

#### **Funciones específicas:**

1. Elaboración de Convenios de todo tipo, Contratos de Arrendamiento y de Servicios Profesionales, así como cualquier otro tipo de Instrumento Público, excepto los que impliquen vínculo laboral entre el ISSS y sus trabajadores, ni una adquisición de bienes y servicios conforme a la LACAP.
2. Gestionar ante el CNR y ante cualquier otro Registro, la inscripción de los Títulos que amparen derechos sobre bienes muebles e inmuebles a favor del ISSS.
3. Tramitar y/o gestionar ante las instancias correspondientes, todo tipo de situación relacionada con tasas, impuestos, tributos, prestación de servicios básicos, y demás, respecto de los bienes muebles e inmuebles propiedad del ISSS.
4. Tramitar o instruir procesos administrativos sancionadores derivados de incumplimientos de contratistas, o que por ley estén encomendados a la Unidad Jurídica.
5. Dar seguimiento a los expedientes de procesos de Arreglo Directo que admita el Honorable Consejo Directivo.
6. Tramitar el reclamo administrativo de fianzas, y todo lo que ello supone.



## **INSTITUTO SALVADOREÑO DEL SEGURO SOCIAL**

Alameda Juan Pablo II y 39 Avenida Norte  
San Salvador, El Salvador, C.A.

---

7. Emitir opiniones jurídicas y dictámenes solicitados por las distintas dependencias del ISSS, especialmente las que hace UACI en relación a las contrataciones y adquisiciones públicas.
8. Emitir opiniones jurídicas respecto de solicitudes de reintegros de gastos hechos por los derechohabientes.
9. Rendir los informes y dictámenes que sean requeridos por las autoridades del Instituto.
10. Diligenciar cualquier trámite o proceso administrativo que no involucre un proceso judicial.
11. Representar a la Institución ante las Comisiones e Instituciones que la Jefatura de la Unidad, Dirección General o el Consejo Directivo le encomienden.

[Regresar a Unidad Jurídica](#)   [Regresar a Organigrama General](#)



# INSTITUTO SALVADOREÑO DEL SEGURO SOCIAL

Alameda Juan Pablo II y 39 Avenida Norte  
San Salvador, El Salvador, C.A.

## Unidad Financiera Institucional

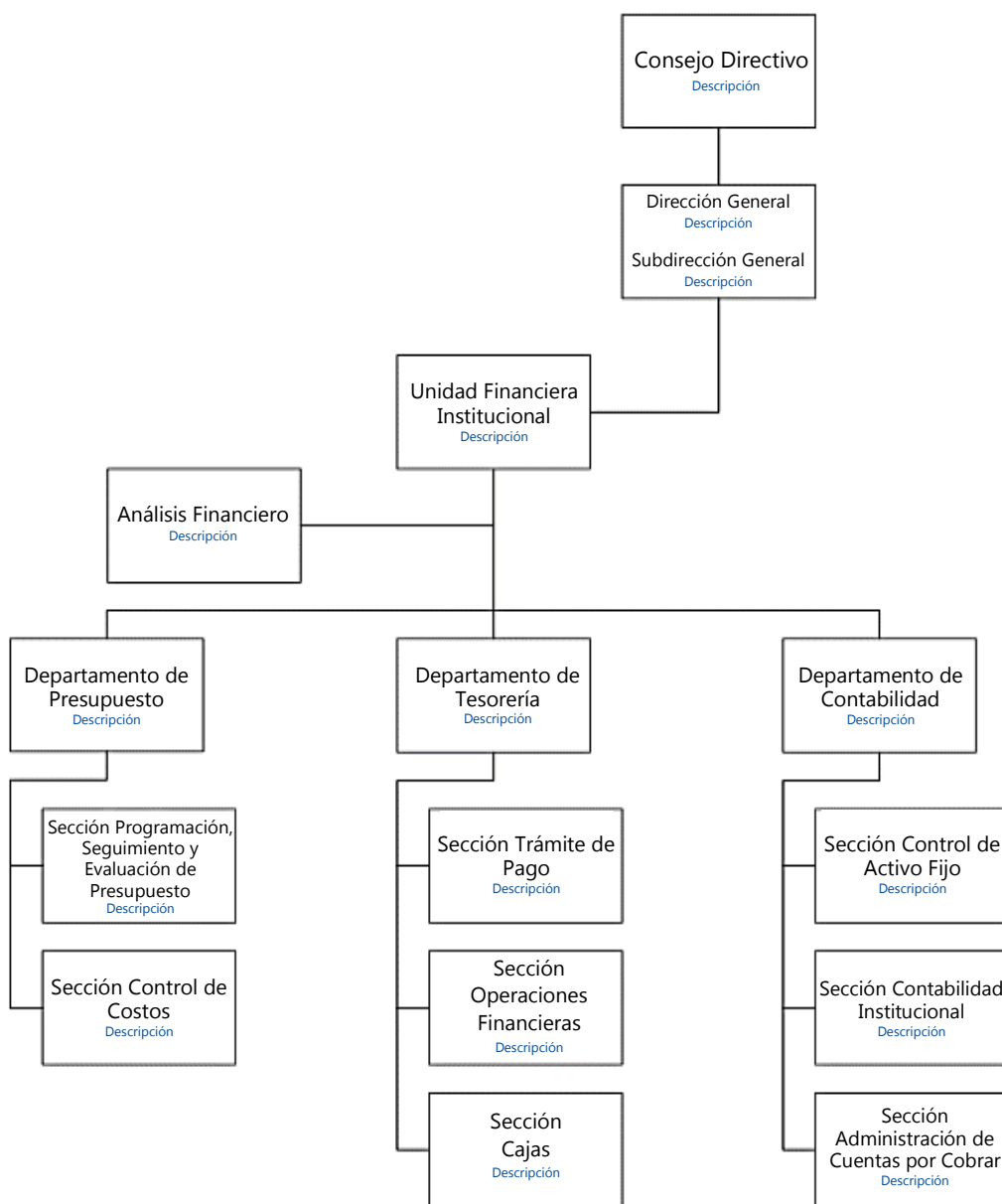

[Regresar a Organigrama General](#)

[Regresar al organigrama institucional](#)



## **INSTITUTO SALVADOREÑO DEL SEGURO SOCIAL**

Alameda Juan Pablo II y 39 Avenida Norte  
San Salvador, El Salvador, C.A.

---

### **Unidad Financiera Institucional**

#### **Descripción:**

Establecer los mecanismos de coordinación entre las áreas de Presupuesto, Tesorería, Contabilidad y Análisis Financiero; por medio de la aplicación del proceso administrativo financiero; a fin de realizar una gestión financiera institucional efectiva acorde al marco legal vigente

#### **Número de empleados:**

Mujeres: 1

Hombres: 1

#### **Funcionario encargado:**

Lic. Carlos Argueta Chavez

Jefe de Unidad Financiera Institucional

#### **Funciones específicas:**

1. Contribuir en la definición de la política financiera institucional que dicte los lineamientos a seguir en el desarrollo de la gestión.
2. Realizar análisis de carácter financiero, a fin de que sirvan de apoyo a la Dirección General y Consejo Directivo en la toma de decisiones.
3. Proponer al Comité de Inversiones y Consejo Directivo la inversión de los recursos originados por la captación de los ingresos del ISSS, de conformidad a la Ley del Seguro Social y Reglamentos del Régimen de Salud y Riesgos Profesionales y a la Política de Inversiones vigentes.
4. Coordinar con la Unidad de Adquisiciones y Contrataciones Institucional, el Plan Anual de Compras del Instituto, y con la Subdirección Administrativa y el Departamento de Planificación Estratégica el proceso de compatibilización del Plan Anual de Trabajo (PAT) y Presupuesto.
5. Coordinar la formulación del Presupuesto Especial del ISSS y su aprobación por los niveles decisorios respectivos.
6. Proponer las medidas oportunas para el control presupuestario.

[Regresar al organigrama institucional](#)



## **INSTITUTO SALVADOREÑO DEL SEGURO SOCIAL**

Alameda Juan Pablo II y 39 Avenida Norte  
San Salvador, El Salvador, C.A.

---

7. Coordinar la administración de: activo circulante, obteniendo índices de rentabilidad adecuada; las inversiones financieras institucionales, mobiliario y equipo; de los bienes inmuebles del Instituto y los pagos que se realizan a los Proveedores por el suministro de bienes y/o servicios.
8. Coordinar y supervisar el registro y contabilización de todas las operaciones del ISSS, que permitan la presentación de Estados Financieros que reflejen la situación financiera y presupuestaria del ISSS.
9. Avalar los estudios y análisis de costos por servicios de salud y análisis administrativos que son demandados por las dependencias del ISSS, para la formulación y operativización de convenios con instituciones públicas y privadas; así como, para el otorgamiento de las prestaciones médicas a beneficiarios de empleados.

[Regresar a Unidad Financiera Institucional](#)



## **INSTITUTO SALVADOREÑO DEL SEGURO SOCIAL**

Alameda Juan Pablo II y 39 Avenida Norte  
San Salvador, El Salvador, C.A.

---

### **Análisis Financiero**

#### **Descripción:**

Establecer los análisis económico-financieros y de inversión del Instituto a través de la utilización de herramientas técnicas y administrativas a fin de asesorar a los niveles superiores en la toma de decisiones.

#### **Número de empleados:**

Mujeres: 4

Hombres: 2

#### **Funcionario encargado:**

Lic. Francisco Noel Menjivar Menjivar  
Jefe de Análisis Financiero

#### **Funciones específicas:**

1. Asesorar a la Jefatura de la Unidad en materia financiera y servir de apoyo técnico cuando sea requerido por el Comité de Inversiones del Instituto.
2. Establecer parámetros o indicadores financieros sobre el funcionamiento del Instituto, a fin de contar con mayores elementos de juicio para la toma de decisiones.
3. Realizar estudios evaluativos sobre las ofertas de inversión financiera que se reciban; así como, de la situación financiera del ISSS, tomando como base los Estados Financieros.
4. Mantener un control detallado sobre las inversiones de las reservas técnicas y analizar su comportamiento.
5. Efectuar los procesos de inversión y de reinversión con base a la capacidad financiera del ISSS, con transparencia y equidad, en atención a sus compromisos de pago.
6. Verificar el cumplimiento de los lineamientos para la inversión de la Reserva Técnica de Riesgos Profesionales y otros recursos.
7. Dar seguimiento a las aplicaciones financiero contables implantadas, a efecto de corregir desviaciones en cuanto a los resultados esperados.

[Regresar al organigrama institucional](#)





**INSTITUTO SALVADOREÑO  
DEL SEGURO SOCIAL**

Alameda Juan Pablo II y 39 Avenida Norte  
San Salvador, El Salvador, C.A.

---

8. Realizar análisis financiero a empresas que oferten bienes y servicios al ISSS por medio de Licitaciones o Concursos que promueve la UACI.
9. Participar como miembro permanente en las Comisiones Evaluadoras de Ofertas.

[Regresar a Unidad Financiera Institucional](#)



## **INSTITUTO SALVADOREÑO DEL SEGURO SOCIAL**

Alameda Juan Pablo II y 39 Avenida Norte  
San Salvador, El Salvador, C.A.

---

### Departamento de Presupuesto

#### **Descripción:**

Mantener el equilibrio presupuestario supervisando y vigilando el uso racional de los recursos asignados a la organización, a fin de que los ingresos puedan cubrir las erogaciones necesarias para el cumplimiento de los objetivos, metas y proyectos contemplados en el Plan Anual de Trabajo.

#### **Número de empleados:**

Mujeres: 2

Hombres: 0

#### **Funcionario encargado:**

Licda. Francisca Rafaela Arteaga de Rivas

Jefa de Departamento de Presupuesto

#### **Funciones específicas:**

1. Coordinar la elaboración del proyecto de Presupuesto de acuerdo a los lineamientos de la Dirección General del Presupuesto del Ministerio de Hacienda.
2. Verificar el cumplimiento de los tiempos establecidos para la presentación del proyecto del Presupuesto Especial del ISSS.
3. Supervisar y coordinar el seguimiento presupuestario, proponiendo las transferencias y modificaciones necesarias cuando así se requiera, para su respectiva autorización.
4. Coordinar la elaboración y entrega de informes ejecutivos sobre el control de la ejecución presupuestaria y la evaluación de los resultados.
5. Canalizar ante las instancias correspondientes los requerimientos de refuerzo o ampliación al presupuesto que se requiera para el funcionamiento del Instituto.
6. Evaluar periódicamente el gasto presupuestario a fin de realizar las gestiones necesarias para su mejor utilización.
7. Coordinar la evaluación de las líneas de trabajo; a fin de lograr una asignación presupuestaria lo más real posible de acuerdo a su funcionamiento.



**INSTITUTO SALVADOREÑO  
DEL SEGURO SOCIAL**

Alameda Juan Pablo II y 39 Avenida Norte  
San Salvador, El Salvador, C.A.

---

8. Participar y coordinar en la preparación de informes mensuales sobre la ejecución presupuestaria del ISSS.
9. Proponer modificaciones a la estructura presupuestaria, conforme a los cambios que se experimenten en la organización del Instituto.
10. Supervisar y participar en la discusión y análisis de las desviaciones en la ejecución presupuestaria a nivel de líneas de trabajo.
11. Monitorear la ejecución presupuestaria de ingresos que constituyen el techo financiero para la ejecución de los gastos.
12. Supervisar el establecimiento de costos institucionales.

[Regresar a Unidad Financiera Institucional](#)



## **INSTITUTO SALVADOREÑO DEL SEGURO SOCIAL**

Alameda Juan Pablo II y 39 Avenida Norte  
San Salvador, El Salvador, C.A.

---

### **Sección Programación, Seguimiento y Evaluación de Presupuesto**

#### **Descripción:**

Coordinar con las áreas responsables la elaboración del Plan Anual de Trabajo, Plan de Compras y el proceso de formulación del Proyecto de Presupuesto del ISSS.

#### **Número de empleados:**

Mujeres: 7

Hombres: 4

#### **Funcionario encargado:**

Licda. Carmen Majano Villatoro

Jefa de Sección Programación, Seguimiento y Evaluación de Presupuesto

#### **Funciones específicas:**

1. Coordinar con las áreas responsables la elaboración del Plan Anual de Trabajo, Plan de Compras y el proceso de formulación del Proyecto de Presupuesto del ISSS.
2. Elaborar los lineamientos para la formulación del presupuesto, a fin de orientar a los responsables de líneas, sublíneas de trabajo y centros de costo, sobre el establecimiento de necesidades de recursos y su relación con las metas y objetivos del Plan Anual de Trabajo.
3. Formular el proyecto de presupuesto, asignando los recursos necesarios para el funcionamiento de las dependencias a fin de que los gastos se enmarquen dentro de los límites establecidos a nivel de líneas de trabajo.
4. Programar la ejecución presupuestaria de ingresos y gastos por líneas de trabajo, con el propósito de que el presupuesto se ejecute con orden y economía.
5. Evaluar e informar a los niveles correspondientes, sobre la ejecución presupuestaria, con base a los ingresos y gastos aprobados y su relación con los devengados en forma mensual y acumulada.
6. Elaborar la liquidación anual del presupuesto, en cumplimiento a las disposiciones del Ministerio de Hacienda.



**INSTITUTO SALVADOREÑO  
DEL SEGURO SOCIAL**

Alameda Juan Pablo II y 39 Avenida Norte  
San Salvador, El Salvador, C.A.

---

7. Analizar y resolver a través de transferencias o refuerzos presupuestarios, las necesidades de recursos adicionales requeridos por los centros de costo.
8. Presentar para autorización ante las instancias correspondientes, proyectos de transferencias o refuerzos que modifican el presupuesto Especial del ISSS.
9. Garantizar que todo trámite de compra de bienes, obras, etc., cuente con financiamiento a través de la aprobación de asignación presupuestaria según sea el caso.

[Regresar a Unidad Financiera Institucional](#)



## **INSTITUTO SALVADOREÑO DEL SEGURO SOCIAL**

Alameda Juan Pablo II y 39 Avenida Norte  
San Salvador, El Salvador, C.A.

---

### Sección Control de Costos

#### **Descripción:**

Administrar y controlar los convenios entre el ISSS y otras instituciones.

#### **Número de empleados:**

Mujeres: 6

Hombres: 3

#### **Funcionario encargado:**

Lic. José Raúl Solano Martínez

Jefe de Sección Control de Costos

#### **Funciones específicas:**

1. Administrar y controlar los convenios entre el ISSS y otras instituciones.
2. Revisar y analizar expedientes clínicos por servicios médico/hospitalarios proporcionados a beneficiarios de empleados, pacientes amparados en convenios con otras instituciones, pacientes particulares, patronos y cotizantes por simulación laboral (fraudes).
3. Registrar y facturar en el Sistema Administrativo Financiero del ISSS (SAFISSS), pedidos en concepto de servicios médico/hospitalarios a beneficiarios de empleados, pacientes amparados en convenios con otras instituciones, pacientes particulares, patronos y cotizantes por simulación laboral (fraudes), suministros realizados a la Unidad de Pensiones del ISSS, Fondo de Protección, etc.
4. Investigar, clasificar, analizar y costear los servicios médico/hospitalarios, servicios de apoyo y servicios administrativos.
5. Revisar, analizar y emitir dictámenes por expedientes presentados al ISSS solicitando reintegro de gastos médicos a cotizantes del ISSS.
6. Investigar, revisar y analizar por renuncias de empleados del ISSS, si existen deudas por servicios médicos proporcionados a beneficiarios del empleado.
7. Consolidar los gastos incurridos por la atención médica recibida por pacientes del ISSS, en el exterior del país.
8. Realizar estudios costo/beneficio de acuerdo a las necesidades institucionales.

[Regresar al organigrama institucional](#)



**INSTITUTO SALVADOREÑO  
DEL SEGURO SOCIAL**

Alameda Juan Pablo II y 39 Avenida Norte  
San Salvador, El Salvador, C.A.

---

9. Desarrollar investigaciones de mercado a fin de efectuar análisis comparativos de costos de producción de servicios médico/hospitalarios institucionales versus otros sectores.
10. Desarrollar, modificar, y proporcionar soporte técnico de las aplicaciones del SAFISSS, implementadas en la Sección Control de Costos: Controlling (CO) y Sales and Distribución (SD).
11. Formar parte de comisiones institucionales en donde se requiera opinión o apoyo relacionados con situaciones financieras.

[Regresar a Unidad Financiera Institucional](#)



## **INSTITUTO SALVADOREÑO DEL SEGURO SOCIAL**

Alameda Juan Pablo II y 39 Avenida Norte  
San Salvador, El Salvador, C.A.

---

### Departamento de Tesorería

#### **Descripción:**

Garantizar la liquidez, rentabilidad y seguridad mediante una adecuada administración de las inversiones, para mantener un equilibrio entre ingresos y gastos del ISSS.

#### **Número de empleados:**

Mujeres: 2

Hombres: 1

#### **Funcionario encargado:**

Lic. Dennis Lawrence Jerez Bonilla

Jefe Departamento de Tesorería

#### **Funciones específicas:**

1. Efectuar remesas de las cantidades provenientes de la recuperación de daños y siniestros.
2. Formalizar las inversiones en Certificados de Depósitos a Plazo, Certificados de Inversión; etc. de acuerdo a los lineamientos institucionales.
3. Participar en el proceso de inversiones y de reinversiones en cualquier instrumento permitido por la legislación
4. Trasladar a las instituciones bancarias la información y cheques de salarios y otras remuneraciones de empleados del ISSS.
5. Mantener en custodia las claves de las cajas de seguridad de los Fondos Circulantes de toda la institución.
6. Elaborar mensualmente el flujo de ingresos y egresos de la Institución.
7. Mantener comunicación con las instituciones financieras a efecto de obtener comprobantes contables y documentación de soporte.

[Regresar a Unidad Financiera Institucional](#)

[Regresar al organigrama institucional](#)





## **INSTITUTO SALVADOREÑO DEL SEGURO SOCIAL**

Alameda Juan Pablo II y 39 Avenida Norte  
San Salvador, El Salvador, C.A.

---

### Sección Trámite de Pago

#### **Descripción:**

Revisar la documentación que presentan los Proveedores y/o Suministrantes y Unidades Gestoras del ISSS, por la adquisición de bienes y servicios verificando en lo que respecta a su tramo de control.

#### **Número de empleados:**

Mujeres: 9

Hombres: 6

#### **Funcionario encargado:**

Lic. Héctor Daniel Magarín Rodríguez

Jefe de Sección Trámite de Pago

#### **Funciones específicas:**

1. Revisar la documentación que presentan los Proveedores y/o Suministrantes y Unidades Gestoras del ISSS, por la adquisición de bienes y servicios verificando en lo que respecta a su tramo de control, que las actas de recepción y las facturas cumplan para efectos de pago, con los requisitos legales vigentes y administrativos.
2. Verificar que los documentos de respaldo que contiene los reintegros de Fondo Circulante, cumplan en lo que respecta a cuentas de gastos, valores y totales detallado en la póliza de reintegros.
3. Recibir, verificar y distribuir el gasto de servicios básicos (agua, luz, teléfono) en cada centro de costo, para su respectiva aplicación y contable.
4. Recibir y revisar los documentos por servicios hospitalarios privados contratados por el ISSS.
5. Recibir y revisar los documentos por servicios hospitalarios de acuerdo a contratos y convenios del ISSS y el Ministerio de Salud Pública y Asistencia Social.
6. Tramitar anticipos a funcionarios, empleados y proveedores.
7. Procesar las liquidaciones de anticipos, exigiendo la presentación de la documentación correspondiente

[Regresar al organigrama institucional](#)



**INSTITUTO SALVADOREÑO  
DEL SEGURO SOCIAL**

Alameda Juan Pablo II y 39 Avenida Norte  
San Salvador, El Salvador, C.A.

---

8. Mantener control actualizado sobre anticipos pendientes de liquidación.
9. Digital y emitir quedan, comprobante de retención 1% de IVA y Comprobante de Egreso Institucional con su respectivo Comprobante de Diario para efectos de “Devengo” por proveedor
10. Realizar el control de estimaciones por los proyectos de inversión física.
11. Remitir la documentación procesada a la Sección Contabilidad Institucional para su validación contable.
12. Efectuar el registro contable por cada transacción o factura, generando el devengamiento de la obligación por pagar.
13. Realizar el proceso de Interfaz relacionado con el SIRHI, Subsidios, Auxilios de Sepelio y Pensiones.
14. Emitir el Comprobante Contable por cada transacción registrada.

[Regresar a Unidad Financiera Institucional](#)



## **INSTITUTO SALVADOREÑO DEL SEGURO SOCIAL**

Alameda Juan Pablo II y 39 Avenida Norte  
San Salvador, El Salvador, C.A.

---

### Sección Operaciones Financieras

#### **Descripción:**

Gestionar la cuenta "Embargos Judiciales", abonándola con los valores retenidos y debitándola con los montos liquidados a empleados o acreedores.

#### **Número de empleados:**

Mujeres: 5

Hombres: 4

#### **Funcionario encargado:**

Lic. Romeo Dueñas Ardón

Jefe de Sección Operaciones Financieras

#### **Funciones específicas:**

1. Gestionar la cuenta "Embargos Judiciales", abonándola con los valores retenidos y debitándola con los montos liquidados a empleados o acreedores.
2. Registrar, custodiar y entregar fianzas a proveedores y devolver a la UACI las fianzas vencidas.
3. Preparar y efectuar el pago de fondos ajenos.
4. Elaborar documentos para transferencias entre cuentas bancarias y hacer los movimientos a nivel de bancos.
5. Recibir documentos relacionados con cuotas alimenticias para su aplicación, pago, suspensión y devolución.
6. Efectuar pagos con cheque y electrónicos a proveedores y acreedores diversos generando los comprobantes de las notas de cargo y abono de los mismos.
7. Recibir y dar trámite a planillas de pago a médicos de turno.
8. realizar el pago de renta e IVA al Ministerio de Hacienda.
9. Preparar y distribuir en el sistema financiero documentación y cheques para cancelar a empleados salarios y otras prestaciones. Asimismo autorizar las aplicaciones electrónicas realizando el registro respectivo.

[Regresar al organigrama institucional](#)



## **INSTITUTO SALVADOREÑO DEL SEGURO SOCIAL**

Alameda Juan Pablo II y 39 Avenida Norte  
San Salvador, El Salvador, C.A.

---

10. Realizar el trámite de autorización de firma para retiro de boleta de pago en caso de ausencia del empleado.
11. Preparar, enviar y Registrar el pago de Pensiones del Régimen de Salud (Riesgos Profesionales) a los bancos
12. Elaborar reportes para el Banco Central de Reserva
13. Presentar el informe anual de renta al Ministerio de Hacienda y efectuar las correcciones en los casos que amerite.
14. Realizar la entrega de Constancias de Renta en concepto de personal sin dependencia laboral y proveedores.
15. Descargar archivos de multicash de SAFISSS.
16. Controlar los saldos bancarios.
17. Operar el Módulo de Inversiones en SAFISSS.

[Regresar a Unidad Financiera Institucional](#)



## **INSTITUTO SALVADOREÑO DEL SEGURO SOCIAL**

Alameda Juan Pablo II y 39 Avenida Norte  
San Salvador, El Salvador, C.A.

---

### Sección Cajas

#### **Descripción:**

Colectar ingresos no tributarios y por cotizaciones.

#### **Número de empleados:**

Mujeres: 4

Hombres: 8

#### **Funcionario encargado:**

Lic. Cecilio Rivas Quintanilla

Jefe de Sección Cajas

#### **Funciones específicas:**

1. Colectar ingresos no tributarios y por cotizaciones.
2. Controlar y entregar cheques a Proveedores, a Empleados y a Pensionados del Régimen de Salud.
3. Distribuir y recepcionar planillas de salarios y demás pagos del personal.
4. Realizar la liquidación manual y automática de OPS pagadas en bancos.
5. Liquidar órdenes de pago por Auxilio de Sepelio de Asegurados.
6. Realizar la carga electrónica Multicash de SAFISS.
7. Preparar pagos por retención de impuestos de Renta e IVA y por cotizaciones colectadas a favor de INSAFORP, por recuperación de cotizaciones en mora de INSAFORP, UPISSS y FSV y por fondos ajenos ingresados en cajas colectoras del ISSS.
8. Registrar y controlar los ingresos bancarios por intereses sobre inversión financiera.
9. Registrar Notas de Cargo y de Abono bancarios por transferencia de fondos.
10. Preparar Informe mensual de Ingresos y Egresos Institucional.
11. Realizar el pago de facturas por medio de la Primera Pagaduría y la Pagaduría Emergente.
12. Preparar Acuerdos de Dirección General y Consejo Directivo para el funcionamiento de Fondos Circulantes y Cajas Chicas a nivel nacional.
13. Controlar y dar seguimiento al funcionamiento de Fondos Circulantes a Nivel Nacional.

[Regresar al organigrama institucional](#)



**INSTITUTO SALVADOREÑO  
DEL SEGURO SOCIAL**

Alameda Juan Pablo II y 39 Avenida Norte  
San Salvador, El Salvador, C.A.

---

14. Analizar solicitudes de modificación de montos de los fondos circulantes.
15. Actualizar en SAFISSS refrendarios de cuentas bancarias del ISSS.
16. Realizar el registro contable por ajustes a transacciones de ingresos y egresos de fondos.
17. Realizar el control y envío de cheques a favor del Ministerio de Hacienda por pago de incapacidades.
18. Realizar el análisis al flujo de Fondos SAFISSS.
19. Elaborar mensualmente las conciliaciones bancarias de la Primera Pagaduría y Pagaduría Emergente.
20. Gestionar las Cajas Colectoras
21. Conciliar las órdenes de Pago de Subsidios
22. Efectuar pagos en concepto de reintegros acordados por el Consejo Directivo

[Regresar a Unidad Financiera Institucional](#)



## **INSTITUTO SALVADOREÑO DEL SEGURO SOCIAL**

Alameda Juan Pablo II y 39 Avenida Norte  
San Salvador, El Salvador, C.A.

---

### Departamento de Contabilidad

#### **Descripción:**

Garantizar la elaboración y aprobación de los Estados Financieros del ISSS, a través de una adecuada coordinación de la gestión contable a fin de facilitar la toma de decisiones institucional.

#### **Número de empleados:**

Mujeres: 1

Hombres: 1

#### **Funcionario encargado:**

Lic. Jorge Rolando Sánchez

Jefe de Departamento de Contabilidad

#### **Funciones específicas:**

1. Coordinar y supervisar la elaboración y presentación oportuna de los Estados Financieros del Régimen de Salud del ISSS.
2. Controlar y supervisar la valoración contable de los hechos económicos y financieros, realizados por el Régimen de Salud.
3. Verificar que los Estados Financieros del Régimen de Salud cuenten con sus notas explicativas, para una mayor revelación de hechos económicos y financieros del ISSS.
4. Supervisar los procesos y actividades que realizan las Secciones que conforman el Departamento de Contabilidad (Sección Contabilidad Institucional, Sección Control de Activo Fijo y Sección Administración de Cuentas por Cobrar).
5. Coordinar e integrar informes de respuestas y comentarios a observaciones presentadas por los entes fiscalizadores relacionados con la UFI
6. Preparar y presentar informes gerenciales requeridos por las autoridades Superiores del ISSS.
7. Coordinar la actualización de las Normas y Procedimientos contables aplicables al registro de operaciones del Régimen de Salud del ISSS.

[Regresar a Unidad Financiera Institucional](#)

[Regresar al organigrama institucional](#)



## **INSTITUTO SALVADOREÑO DEL SEGURO SOCIAL**

Alameda Juan Pablo II y 39 Avenida Norte  
San Salvador, El Salvador, C.A.

---

### Sección Control de Activo Fijo

#### **Descripción:**

Elaborar programación anual para realizar levantamientos de inventarios en todas las Dependencias del ISSS.

#### **Número de empleados:**

Mujeres: 6

Hombres: 12

#### **Funcionario encargado:**

Licda. Alba Lorena Ramírez Hernandez  
Jefe de Sección Control de Activo Fijo

#### **Funciones específicas:**

1. Elaborar programación anual para realizar levantamientos de inventarios en todas las Dependencias del ISSS.
2. Realizar una vez al año inventarios físicos de mobiliario y equipo en cada centro de costos a nivel nacional de acuerdo al Plan Anual de Trabajo.
3. Elaborar Acta Administrativa por cada centro de costo inventariado, detallando e informando a cada jefatura responsable los resultados obtenidos en el proceso.
4. Atender solicitudes de inventarios por nombramiento y cambios de jefaturas elaborando la respectiva Acta Administrativa.
5. Asignar número de inventario a todo el mobiliario y equipo adquirido por el ISSS, previa solicitud de Almacén o presentación de documentos de compra o adquisición de los bienes.
6. Registrar las bajas de mobiliario y equipo en el sistema de control previa presentación de la documentación de soporte.
7. Generar en forma automática la partida mensual de depreciación de los activos fijos mayores o iguales a \$600.00.
8. Monitorear y actualizar en el sistema de control los movimientos por transferencias del mobiliario y equipo a nivel nacional.

[Regresar a Unidad Financiera Institucional](#)

[Regresar al organigrama institucional](#)





## **INSTITUTO SALVADOREÑO DEL SEGURO SOCIAL**

Alameda Juan Pablo II y 39 Avenida Norte  
San Salvador, El Salvador, C.A.

---

### Sección Contabilidad Institucional

#### **Descripción:**

Validar documentos contables a nivel institucional, relacionados con los procesos de pago a proveedores.

#### **Número de empleados:**

Mujeres: 7

Hombres: 11

#### **Funcionario encargado:**

Licda. Evelia Jeannette Posada Martínez  
Jefa de Sección Contabilidad Institucional

#### **Descripción:**

1. Validar documentos contables a nivel institucional, relacionados con los procesos de pago a proveedores.
2. Validación técnica y legal de las operaciones registradas conforme el Sistema de Contabilidad Gubernamental.
3. Liquidar contablemente los diferentes hechos económicos de la institución.
4. Autorizar la contabilización de otros documentos generados por las diferentes dependencias institucionales.
5. Realizar ajustes contables por inconsistencias o diferencias detectadas durante el proceso de cierre o posteriores a éste.
6. Ejecutar cierres contables mensuales y el cierre del ejercicio fiscal, emitiendo los Estados Financieros Institucionales básicos a los usuarios internos y externos.
7. Resguardar en archivo la documentación contable generada por los diferentes hechos económicos – financieros.
8. Proporcionar documentación contable a los diferentes usuarios de la información económica financiera y a los entes fiscalizadores según requerimiento.
9. Elaborar conciliaciones bancarias de las diferentes cuentas que posee la institución en el sistema bancario del país.

[Regresar al organigrama institucional](#)



**INSTITUTO SALVADOREÑO  
DEL SEGURO SOCIAL**

Alameda Juan Pablo II y 39 Avenida Norte  
San Salvador, El Salvador, C.A.

---

10. Generar las partidas contables correspondientes en los casos de incineración de bienes. Cumplir con los objetivos y metas establecidas para el área.
11. Elaborar y monitorear el Plan Anual de Trabajo.

[Regresar a Unidad Financiera Institucional](#)



## **INSTITUTO SALVADOREÑO DEL SEGURO SOCIAL**

Alameda Juan Pablo II y 39 Avenida Norte  
San Salvador, El Salvador, C.A.

---

### Sección Administración de Cuentas por Cobrar

#### **Descripción:**

Controlar y revisar la recepción de los documentos probatorios de la mora patronal, tales como planillas de cotizaciones, notas de cargo, multas, multas por incumplimiento, análisis de calidad, arrendatarios (cabinas, kioscos) y otras cuentas por cobrar.

#### **Número de empleados:**

Mujeres: 8

Hombres: 7

#### **Funcionario encargado:**

Licda. Xiomara Maricruz Chicas de García

Jefa de Sección Administración de Cuentas por Cobrar

#### **Funciones específicas:**

1. Controlar y revisar la recepción de los documentos probatorios de la mora patronal, tales como planillas de cotizaciones, notas de cargo, multas, multas por incumplimiento, análisis de calidad, arrendatarios (cabinas, kioscos) y otras cuentas por cobrar.
2. Verificar que estén actualizados los registros de la mora patronal por cotizaciones, multas y recargos según Sector Patronal (Ubicación geográfica).
3. Verificar que existan registros computarizados que permitan la emisión de saldos y movimientos de la mora por patrono de manera actualizada y oportuna.
4. Preparar y elaborar oportuna y consistentemente los estados de cuenta patronal con base a información proporcionada.
5. Custodiar y archivar expedientes patronales que contengan la documentación probatoria de la mora.
6. Clasificar, extraer planillas pagadas extemporáneamente y enviarlas al Area de Acreditación de Derechos.
7. Emitir solvencias obrero-patronales, previa investigación a los solicitantes.
8. Actualizar los documentos de los expedientes conforme al reporte de deudas canceladas.



## **INSTITUTO SALVADOREÑO DEL SEGURO SOCIAL**

Alameda Juan Pablo II y 39 Avenida Norte  
San Salvador, El Salvador, C.A.

---

9. Dar cumplimiento a Acuerdos de Consejo Directivo, relacionados con la no aplicación de multas y recargos, a los patronos que han cancelado a través de convenios de pago.
10. Analizar días y salarios a solicitudes de UPISSS de los asegurados que estén próximos a pensionarse.
11. Certificar planillas en mora a solicitud de Fiscalía General de la República, juzgados y colaboradores jurídicos.
12. Actualizar constantemente a nivel de sistema y físico los expedientes para que contengan información depurada.
13. Recibir y verificar las planillas en mora enviadas por Sección Control de Ingresos, Sucursales Administrativas e Inspección.
14. Elaborar informes semanales de las principales actividades realizadas en la Sección.
15. Preparar y revisar la composición de las diferentes cuentas en el Auxiliar Contable.
16. Elaborar y remitir evaluaciones trimestrales al Plan Anual de Operativo.
17. Dar autorización electrónica para importar y exportar a usuarios de DPA Y ZONAS FRANCA (solvencia electrónica).

[Regresar a Unidad Financiera Institucional](#)   [Regresar a Organigrama General](#)



# INSTITUTO SALVADOREÑO DEL SEGURO SOCIAL

Alameda Juan Pablo II y 39 Avenida Norte  
San Salvador, El Salvador, C.A.

## Unidad de Comunicaciones y Atención al Usuario

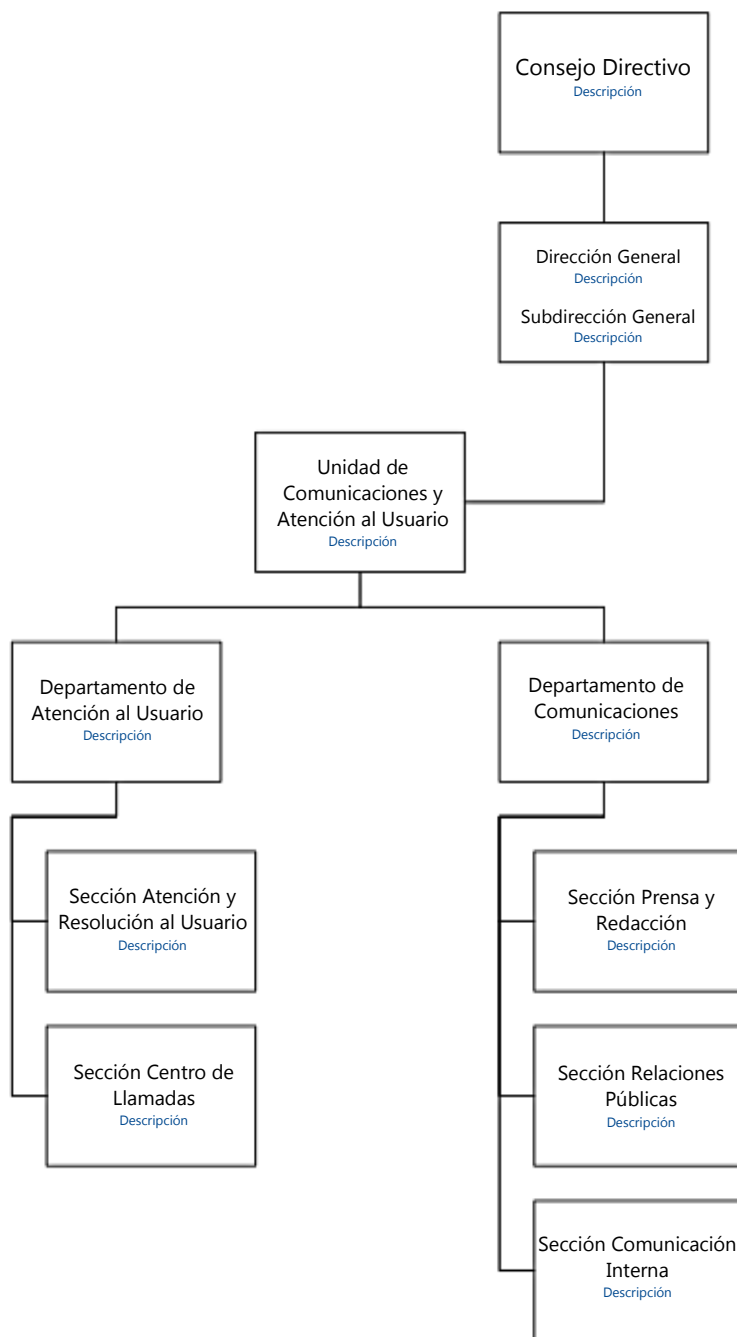



## **INSTITUTO SALVADOREÑO DEL SEGURO SOCIAL**

Alameda Juan Pablo II y 39 Avenida Norte  
San Salvador, El Salvador, C.A.

---

### Unidad de Comunicaciones y Atención al Usuario

#### **Descripción:**

Ser el enlace con la sociedad para canalizar sus necesidades de información, a manera que la ciudadanía conozca de primera mano la información que se deriva de la gestión institucional, contribuyendo con ello al fortalecimiento del Instituto.

#### **Número de empleados:**

Mujeres: 1

Hombres: 3

#### **Funcionario encargado:**

Vacante

#### **Funciones específicas:**

1. Definir la estrategia comunicacional de la Institución.
2. Fortalecer y salvaguardar la imagen institucional.
3. Divulgar la información de la Institución y de sus dependencias de manera rápida, efectiva y transparente.
4. Crear canales de información novedosos para cubrir con la demanda ciudadana, a fin de fortalecer la transparencia y la confianza de los ciudadanos.
5. Robustecer la calidad de los contenidos de la información que crea la Institución y sus distintas dependencias a fin de fortalecer la relación entre la Institución y los ciudadanos.
6. Crear informes ejecutivos, memoria anual y reportajes audiovisuales pertinentes sobre el servicio y el trabajo que realiza la Institución.
7. Gestionar los espacios de participación ciudadana, que el ISSS tiene disponibles, así como consolidar y dar atención a las opiniones recibidas.
8. Brindar atención telefónica a los Derechohabientes.
9. Realizar mediciones de satisfacción del usuario.

[Regresar a Unidad de Comunicaciones y Atención al Usuario](#)



## **INSTITUTO SALVADOREÑO DEL SEGURO SOCIAL**

Alameda Juan Pablo II y 39 Avenida Norte  
San Salvador, El Salvador, C.A.

---

### Departamento de Comunicaciones

#### **Descripción:**

Fortalecer las actividades de prensa y comunicaciones en forma eficiente y oportuna, a través de la gestión para el desarrollo y organización de eventos informativos, manteniendo comunicación con los usuarios internos y externos del ISSS, a fin de proyectar una excelente imagen institucional.

#### **Número de empleados:**

Mujeres: 2

#### **Funcionario encargado:**

Licda. Rosa Marina Méndez Revelo  
Jefe de Departamento de Comunicaciones

#### **Funciones específicas:**

1. Implementar la estrategia comunicacional desarrollada por la Unidad.
2. Proponer mejoras en la estrategia comunicacional y desarrollar programas generales orientados a fortalecer la comunicación interna y externa del ISSS.
3. Establecer y mantener contacto permanente con las diferentes dependencias del ISSS a nivel nacional y otras instituciones gubernamentales y privadas.
4. Estructurar mecanismos de comunicación dirigidos hacia los asegurados, beneficiarios, patronos, empleados y público en general para brindar información institucional de interés para ellos.
5. Manejar un archivo con la información que ha sido publicada en los diferentes medios de comunicación, así como las actividades que son cubiertas por los colaboradores del Departamento y analizar las noticias publicadas en los medios de comunicación.
6. Recopilar información para diversas publicaciones institucionales.
7. Efectuar el monitoreo y grabación de las noticias y entrevistas en los diferentes medios de comunicación referentes a la Institución.
8. Elaborar análisis e informes de las publicaciones de interés institucional en los medios de comunicación.

[Regresar a Unidad de Comunicaciones y Atención al Usuario](#)



## **INSTITUTO SALVADOREÑO DEL SEGURO SOCIAL**

Alameda Juan Pablo II y 39 Avenida Norte  
San Salvador, El Salvador, C.A.

---

### Sección Relaciones Públicas

#### **Descripción:**

Desarrollar actividades orientadas a fortalecer las relaciones internas y externas del ISSS, manteniendo comunicación efectiva con organizaciones públicas y privadas nacionales e internacionales a fin de brindarles información oportuna.

#### **Número de empleados:**

Mujeres: 4

Hombres: 1

#### **Funcionario encargado:**

Licda. Claudia Evelyn Padilla

Jefa de Sección Relaciones Públicas

#### **Funciones específicas:**

1. Implementar el diseño de las Relaciones Públicas desarrollado por la Unidad.
2. Proporcionar información al público que visita la Unidad de Comunicaciones y Atención al Usuario, sobre información institucional de interés.
3. Mantener contacto permanente con las dependencias del ISSS.
4. Mantener y atender requerimientos de apoyo logístico y protocolario de las diferentes dependencias del Instituto, para el desarrollo de sus actividades.
5. Coordinar las suscripciones a periódicos nacionales y la distribución de los mismos a las diferentes dependencias del ISSS que los soliciten.
6. Organizar eventos de proyección de imagen institucional para la Dirección General.
7. Coordinar la Logística y Protocolo de los eventos que se desarrollen en el Instituto o que tengan relación con él.

[Regresar a Unidad de Comunicaciones y Atención al Usuario](#)





## **INSTITUTO SALVADOREÑO DEL SEGURO SOCIAL**

Alameda Juan Pablo II y 39 Avenida Norte  
San Salvador, El Salvador, C.A.

---

### Sección Comunicación Interna

#### **Descripción:**

Brindar cobertura a nivel institucional a las actividades internas y externas del ISSS a fin de mantener la información oportuna, eficaz y eficiente.

#### **Número de empleados:**

Mujeres: 1

Hombres: 2

#### **Funcionario encargado:**

Lic. Raul Hernandez Leiva.

Jefe Seccion Comunicacion Interna

#### **Funciones específicas:**

1. Implementar el diseño y la estrategia de la comunicación interna desarrollada por la Unidad.
2. Recopilar información para diversas publicaciones Institucionales.
3. Coordinar la elaboración de instrumentos de comunicación interna, tales como boletines informativos, revistas, carteleras, intranet, entre otras.
4. Diseñar Diplomas, invitaciones, folletos, entre otros.
5. Coordinar la distribución de material informativo institucional a nivel nacional.
6. Coordinar la actualización y mantenimiento del sitio Web.
7. Participar en el diseño de las políticas de comunicación interna del Instituto.
8. Fomentar la comunicación bidireccional para viabilizar el plan de comunicación interna del ISSS.
9. Difundir entre los empleados información sobre los diferentes sucesos institucionales.
10. Mantener contacto directo con las diferentes dependencias del ISSS, a nivel nacional para un mejor flujo y retroalimentación de la información institucional.
11. Dar a conocer las actividades internas del ISSS, a través del voceo, entrevistas, mini noticieros, cápsulas informativas, etc.

[Regresar a Unidad de Comunicaciones y Atención al Usuario](#)

[Regresar al organigrama institucional](#)



## **INSTITUTO SALVADOREÑO DEL SEGURO SOCIAL**

Alameda Juan Pablo II y 39 Avenida Norte  
San Salvador, El Salvador, C.A.

---

### Sección Prensa y Redacción

#### Descripción:

Brindar cobertura y publicación de redacción noticiosa, fotográfica, audio y video en eventos internos y externos del ISSS, mediante el uso adecuado de los equipos y material disponible; a fin de obtener y proporcionar información de calidad en forma oportuna. De igual forma, la producción de material audiovisual para promoción de servicios e información a los derechohabientes.

#### Número de empleados:

Mujeres: 1

Hombres: 4

#### Funcionario encargado:

Vacante

#### Funciones específicas:

1. Mantener contacto permanente con los Centros de Atención para conocer las actividades que realizan y darlas a conocer a los diferentes medios de comunicación.
2. Gestionar entrevistas y temas diversos ante los medios, para el mejor posicionamiento de la imagen institucional.
3. Convocar a los medios de comunicación a los eventos o conferencias de la Institución.
4. Monitorear y grabar las noticias y entrevistas publicadas en los diferentes medios de comunicación referentes a la Institución.
5. Coordinar y redactar reportajes y entrevistas con diferentes voceros de la Institución.
6. Preparar material, equipo de grabación y fotografía para la cobertura de eventos.
7. Elaborar la programación de actividades anuales relativas a la cobertura de eventos que requieran de grabación y fotografía.



## **INSTITUTO SALVADOREÑO DEL SEGURO SOCIAL**

Alameda Juan Pablo II y 39 Avenida Norte  
San Salvador, El Salvador, C.A.

---

8. Brindar cobertura fotográfica y de video en las actividades institucionales y otras en las que participen las autoridades del Instituto, así como la atención de requerimientos de audio.
9. Montar conferencias de prensa.
10. Promocionar el quehacer institucional, mediante un plan semanal propuesto a los medios de comunicación.
11. Coordinar publicaciones para la actualización de la página Web.
12. Crear, editar y reproducir material audiovisual, que sea solicitado por las diferentes dependencias del ISSS.
13. Estructurar mecanismos de comunicación dirigidos hacia los asegurados, beneficiarios, patronos y público en general para brindar información Institucional de interés para ellos.
14. Brindar atención a funcionarios, medios de comunicación, en actividades institucionales, de interés.
15. Redactar boletines, notas informativas, comunicados, esquelas, discursos, etc.

[Regresar a Unidad de Comunicaciones y Atención al Usuario](#)



## **INSTITUTO SALVADOREÑO DEL SEGURO SOCIAL**

Alameda Juan Pablo II y 39 Avenida Norte  
San Salvador, El Salvador, C.A.

---

### **Departamento de Atención al Usuario**

#### **Descripción:**

Canalizar y gestionar las opiniones y consultas recibidas de los usuarios, así como dar a conocer oportunidades de mejora detectadas en los servicios que brindan las dependencias del ISSS, a través del monitoreo periódico, de tal manera que éstos sirvan de insumo para la toma de decisiones a nivel gerencial.

#### **Número de empleados:**

Mujeres: 2

#### **Funcionario encargado:**

Licda. Claudia María Campos Romero  
Jefe de Departamento de Atención al Usuario

#### **Funciones específicas:**

1. Monitorear periódicamente los servicios brindados en las diferentes dependencias del ISSS, a través de las visitas correspondientes.
2. Realizar estudios de medición de satisfacción, a demanda de las diferentes dependencias del ISSS o por iniciativa del Departamento Atención al Usuario, utilizando herramientas como encuestas, cliente incógnito, entre otros.
3. Diseñar las herramientas de monitoreo de satisfacción del Derechohabiente, según el tipo de evaluación a realizar.
4. Gestionar el proceso de resolución de quejas, denuncias, reclamos y sugerencias, presentados por los usuarios.
5. Presentar resultados periódicos a nivel gerencial y local, sobre las opiniones de los usuarios recibidas, a efectos que sirvan de insumo para la toma de decisiones y mejora continua.

[Regresar a Unidad de Comunicaciones y Atención al Usuario](#)

[Regresar al organigrama institucional](#)



## **INSTITUTO SALVADOREÑO DEL SEGURO SOCIAL**

Alameda Juan Pablo II y 39 Avenida Norte  
San Salvador, El Salvador, C.A.

---

### Sección Atención y Resolución al Usuario

#### **Descripción:**

Evaluar la satisfacción del usuario, y apoyar en forma oportuna la resolución de quejas, denuncias y reclamos en los centros de atención y áreas involucradas, proponiendo estrategias que mejoren la atención al Derechohabiente.

#### **Número de empleados:**

Mujeres: 20

Hombres: 16

#### **Funcionario encargado:**

Licda. María Eugenia Franco de Henriquez  
Jefe de Sección Atención y Resolución al Usuario

#### **Funciones específicas:**

1. Monitorear periódicamente los servicios brindados en las diferentes dependencias del ISSS, a través de las visitas correspondientes.
2. Realizar estudios de medición de satisfacción, a demanda de las diferentes dependencias del ISSS o por iniciativa del Departamento Atención al Usuario, utilizando herramientas como encuestas, cliente incógnito, entre otros.
3. Diseñar las herramientas de monitoreo de satisfacción del Derechohabiente, según el tipo de evaluación a realizar.
4. Gestionar el proceso de resolución de quejas, denuncias, reclamos y sugerencias, presentados por los usuarios.
5. Presentar resultados periódicos a nivel gerencial y local, sobre las opiniones de los usuarios recibidas, a efectos que sirvan de insumo para la toma de decisiones y mejora continua.

[Regresar a Unidad de Comunicaciones y Atención al Usuario](#)

[Regresar al organigrama institucional](#)



## **INSTITUTO SALVADOREÑO DEL SEGURO SOCIAL**

Alameda Juan Pablo II y 39 Avenida Norte  
San Salvador, El Salvador, C.A.

---

### Sección Centro de Llamadas

#### **Descripción:**

Brindar, recibir y gestionar información solicitada por los usuarios (internos y externos), a través de la atención telefónica, en función de mejorar la comunicación entre los Derechohabientes y las diferentes dependencias a nivel institucional.

#### **Número de empleados:**

Mujeres: 19

Hombres: 3

#### **Funcionario encargado:**

Licda. Norma Tatiana Guzmán de Quintanilla

Jefa de Sección Centro de Llamadas

#### **Funciones específicas:**

1. Brindar información institucional pertinente, correcta y oportuna, a usuarios externos e internos que la requieran de manera telefónica.
2. Establecer los estándares de funcionamiento, calidad y servicio, bajo los cuales debe operar el Centro de Llamadas, de tal manera que sean incluidos para capacitar, evaluar, monitorear y dar seguimiento al desempeño de los ejecutivos de servicio al usuario.
3. Canalizar las solicitudes hechas por los usuarios hacia la Sección Atención y Resolución al Usuario, a efectos de dar resolución a las mismas.
4. Brindar apoyo a las dependencias institucionales, en cuanto a realización de llamadas para reprogramación de citas para consulta externa, procedimientos, reprogramación de cirugías, recordatorio para firma de sobrevivencia, encuestas de satisfacción, entre otros.
5. Elaborar, realizar y coordinar estudios de medición de satisfacción de los servicios brindados a través del Centro de Llamadas.
6. Elaborar reportes gerenciales, derivados del sistema, a efectos que sean analizados y tomados en cuenta para la mejora de procesos institucionales

[Regresar a Unidad de Comunicaciones y Atención al Usuario](#)

[Regresar al organigrama institucional](#)



# INSTITUTO SALVADOREÑO DEL SEGURO SOCIAL

Alameda Juan Pablo II y 39 Avenida Norte  
San Salvador, El Salvador, C.A.

## Unidad de Recursos Humanos

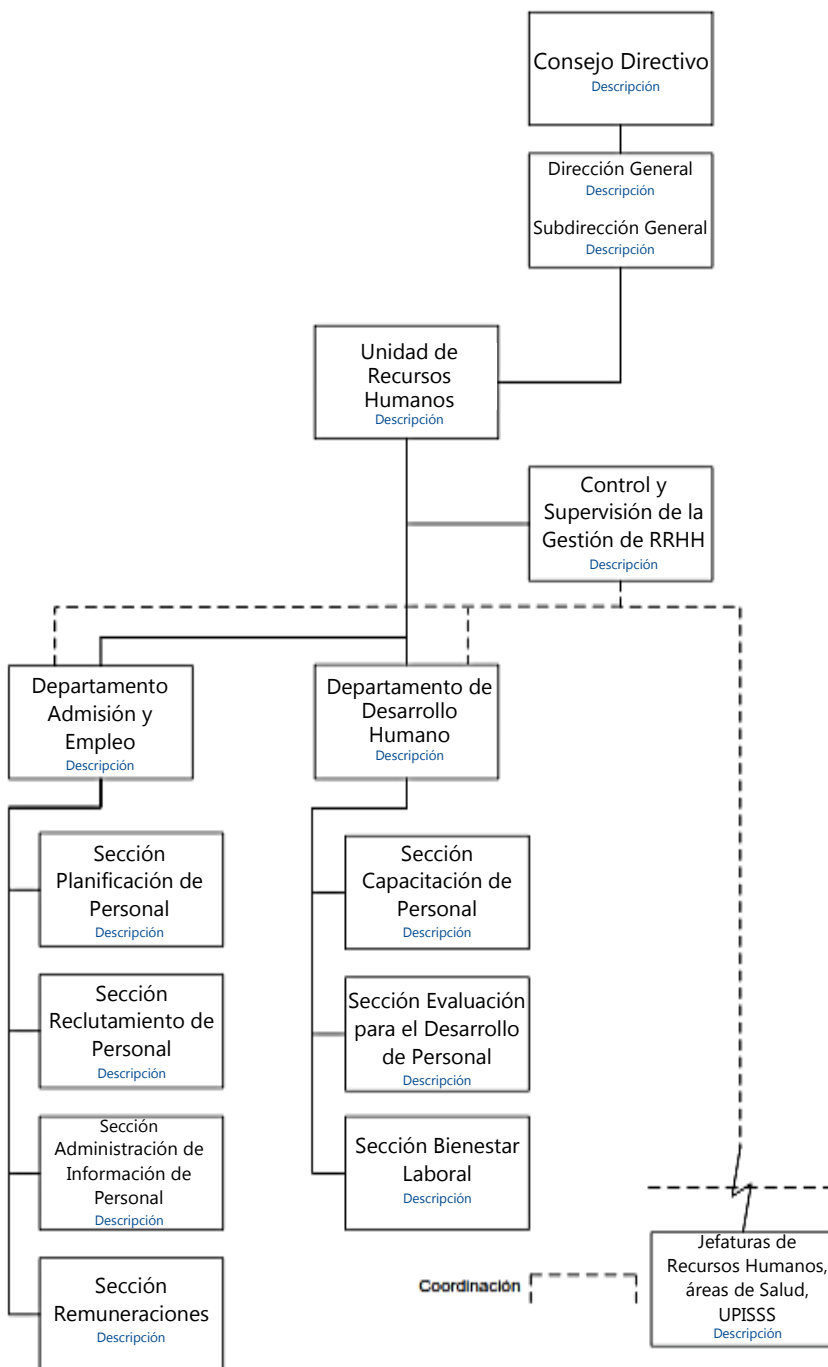



## **INSTITUTO SALVADOREÑO DEL SEGURO SOCIAL**

Alameda Juan Pablo II y 39 Avenida Norte  
San Salvador, El Salvador, C.A.

---

### Unidad de Recursos Humanos

#### **Descripción:**

Contribuir al logro de los objetivos estratégicos del Instituto, a través de la gestión de los recursos humanos, elaborando e implantando políticas que aseguren la contratación de personal idóneo, el desarrollo de los trabajadores y condiciones laborales para la prestación de servicios humanizados y con calidad, tomando siempre en cuenta la visión Institucional

#### **Número de empleados:**

Mujeres: 1

Hombres: 1

#### **Funcionario encargado:**

Lic. José Indalecio Funes

Jefe Unidad de Recursos Humanos

#### **Funciones específicas:**

1. Planificar estratégicamente los recursos humanos del Instituto a nivel nacional, velando por la provisión y distribución idónea del personal, de acuerdo a los objetivos institucionales.
2. Controlar el cumplimiento de los objetivos estratégicos de la Unidad de Recursos Humanos.
3. Dirigir estratégicamente la administración del Sistema Escalafonario y recurso humano a nivel institucional.
4. Dirigir estratégicamente los procesos de pago de salarios y prestaciones al personal.
5. Dirigir estratégicamente los programas de evaluación y capacitación del recurso humano del Instituto.
6. Dirigir estratégicamente el otorgamiento de prestaciones sociales y culturales a los empleados del Instituto.
7. Dirigir el fortalecimiento de las relaciones laborales en el ISSS, mediante la integración de diferentes agentes de intervención en todos los niveles de la organización

[Regresar al organigrama institucional](#)





**INSTITUTO SALVADOREÑO  
DEL SEGURO SOCIAL**

Alameda Juan Pablo II y 39 Avenida Norte  
San Salvador, El Salvador, C.A.

---

8. Coordinar el establecimiento de programas estratégicos institucionales enfocados a mejorar el clima y la cultura institucional.
9. Acatar las disposiciones legales emanadas de los organismos contralores, relativas al área de recursos humanos.
10. Planear y definir con las jefaturas involucradas mecanismos de coordinación, para la gestión y administración del personal de las áreas de recursos humanos que se encuentran desconcentradas a nivel nacional; para lograr resultados oportunos y de calidad.
11. Dirigir y controlar el funcionamiento de las áreas, de recursos humanos implementando mejoras cuando sea requerido para obtener resultados eficientes.

[Regresar a Unidad de Recursos Humanos](#)



## **INSTITUTO SALVADOREÑO DEL SEGURO SOCIAL**

Alameda Juan Pablo II y 39 Avenida Norte  
San Salvador, El Salvador, C.A.

---

### Control y Revisión de la Gestión de RRHH

#### **Descripción:**

Controlar y supervisar la gestión y ejecución correcta de los procesos de recursos humanos del Instituto, velando por la eficiencia y calidad a fin de lograr los resultados esperados que contribuyan al desarrollo de las actividades planificadas.

#### **Número de empleados:**

No hay recurso nombrado

#### **Funcionario encargado:**

No hay recurso nombrado

#### **Funciones específicas:**

1. Establecer la metodología para la elaboración, revisión y actualización de las políticas y procesos de la gestión de recursos humanos con la participación de las jefaturas de las áreas de recursos humanos de los niveles locales.
2. Establecer la metodología de seguimiento al cumplimiento de procesos, normativa y verificación de la realización de los mismos; así como de recomendaciones efectuadas.
3. Establecer, monitorear y evaluar los indicadores de gestión de los procesos de recursos humanos, así como del presupuesto de la Unidad.
4. Implementar ajustes y correcciones sobre la gestión de procesos.
5. Diseñar la metodología e indicadores de seguimiento de proyectos.
6. Coordinar y atender los requerimientos de organismo y usuarios externos
7. Coordinar y elaborar informes sobre requerimientos de entes fiscalizadores.

[Regresar a Unidad de Recursos Humanos](#)

[Regresar al organigrama institucional](#)



## **INSTITUTO SALVADOREÑO DEL SEGURO SOCIAL**

Alameda Juan Pablo II y 39 Avenida Norte  
San Salvador, El Salvador, C.A.

---

### **Departamento de Admisión y Empleo**

#### **Descripción:**

Administrar el recurso humano del Instituto de forma eficaz y eficiente, a fin de proveer a la organización del recurso idóneo, así como velar por la correcta administración del sistema escalafonario, cumpliendo con los objetivos y lineamientos institucionales

#### **Número de empleados:**

Mujeres: 2

Hombres: 3

#### **Funcionario encargado:**

Licda. Sonia Lorena Bárcenas de Vasquez

Jefa de Departamento de Admisión y Empleo

#### **Descripción de Funciones:**

1. Dirigir y coordinar la planificación de los recursos humanos del Instituto a nivel nacional.
2. Dirigir y controlar los procesos de reclutamiento y selección de personal y la administración de Expedientes Personales a nivel institucional.
3. Dirigir y controlar los trámites de movimientos de personal a nivel institucional bajo las normativas y leyes vigentes.
4. Dirigir y controlar la correcta administración del Sistema Escalafonario.
5. Dirigir y controlar la elaboración del anteproyecto de plazas institucional.
6. Supervisar y controlar los procesos de emisión de planillas de pago de salarios, prestaciones institucionales y otras.

[Regresar a Unidad de Recursos Humanos](#)

[Regresar al organigrama institucional](#)



## **INSTITUTO SALVADOREÑO DEL SEGURO SOCIAL**

Alameda Juan Pablo II y 39 Avenida Norte  
San Salvador, El Salvador, C.A.

---

### Sección Planificación de Personal

#### **Descripción:**

Velar por la efectiva administración del Sistema Salarial y planificar la plantilla de personal del ISSS, tomando en cuenta las necesidades de personal y de plazas destinadas para el funcionamiento y para proyectos nuevos, encaminados a contribuir con los objetivos institucionales.

#### **Número de empleados:**

Mujeres: 5

Hombres: 2

#### **Funcionario encargado:**

Licda. Delmy Delfina Rivas de Piche  
Jefa Sección Planificación de Personal

#### **Funciones específicas:**

1. Definir y actualizar la plantilla de personal.
2. Efectuar la investigación y análisis de plazas.
3. Evaluar plazas para proyectos nuevos.
4. Efectuar análisis de puestos para su creación, modificación o eliminación.
5. Realizar estudios para la reclasificación de puestos.
6. Efectuar análisis para el ordenamiento escalafonario y cambios automáticos para empleados a nivel institucional.
7. Actualizar los instrumentos del Sistema Escalafonario (Manual de Clasificación de Puestos, Manual de Descripción de Puestos, Tabuladores Salariales, Reglamentos y otros).

[Regresar a Unidad de Recursos Humanos](#)

[Regresar al organigrama institucional](#)



## **INSTITUTO SALVADOREÑO DEL SEGURO SOCIAL**

Alameda Juan Pablo II y 39 Avenida Norte  
San Salvador, El Salvador, C.A.

---

### Sección Reclutamiento de Personal

#### **Descripción:**

Atraer suficientes candidatos para abastecer de modo adecuado el proceso de Selección a nivel institucional y disponer de una bolsa de trabajo conformada por personal idóneo, para cumplir oportunamente con las necesidades de personal en el ISSS.

#### **Número de empleados:**

Mujeres: 7

Hombres: 5

#### **Funcionario encargado:**

Lic. José Manuel Magaña Bustamante  
Jefe Sección Reclutamiento de Personal

#### **Funciones específicas:**

1. Realizar el proceso para el reclutamiento y selección de candidatos para la bolsa de oferentes.
2. Evaluar los candidatos externos e internos que puedan formar parte de la bolsa institucional.
3. Realizar el proceso de entrevistas a candidatos para nuevo ingreso o promoción interna.
4. Analizar los resultados de evaluaciones y emisión de informe final de candidatos.
5. Efectuar el reclutamiento y dotación de estudiantes de servicio social.

[Regresar a Unidad de Recursos Humanos](#)

[Regresar al organigrama institucional](#)



## **INSTITUTO SALVADOREÑO DEL SEGURO SOCIAL**

Alameda Juan Pablo II y 39 Avenida Norte  
San Salvador, El Salvador, C.A.

---

### Sección Administración de Personal

#### **Descripción:**

Efectuar de manera organizada la efectiva ejecución de los procesos y procedimientos referentes al registro y control de los diferentes movimientos y acciones de personal, así como custodiar toda la información relacionada al trabajador desde su ingreso hasta su retiro de la Institución.

#### **Número de empleados:**

Mujeres: 19

Hombres: 9

#### **Funcionario encargado:**

Licda. Elba Regina Lourdes Morales de Ramirez

Jefa de Sección Administración de Personal

#### **Funciones específicas:**

1. Formular y controlar el Presupuesto de Plazas.
2. Revisar, analizar y efectuar los nombramientos de personal.
3. Emitir y reponer el carné de empleados.
4. Administrar y custodiar los expedientes de empleados.
5. Emitir el historial laboral de empleados activos y pasivos.
6. Registrar, gestionar y controlar diferentes trámites administrativos de personal como: bajas, licencias, traslados, permutas, fraccionamiento de horas y otras.
7. Mantener actualizado el Inventario de Recursos Humanos.
8. Emitir Constancias de trabajo.

[Regresar a Unidad de Recursos Humanos](#)

[Regresar al organigrama institucional](#)



## **INSTITUTO SALVADOREÑO DEL SEGURO SOCIAL**

Alameda Juan Pablo II y 39 Avenida Norte  
San Salvador, El Salvador, C.A.

---

### Sección Remuneraciones

#### **Descripción:**

Cumplir oportuna y eficientemente con el pago de sueldos y otras remuneraciones al personal, así como administrar el sistema de asistencia a nivel Institucional y proceder a tramitar las retenciones y los descuentos correspondientes, conforme a las políticas establecidas por el Instituto y las disposiciones legales y administrativas aplicables.

#### **Número de empleados:**

Mujeres: 13

Hombres: 7

#### **Funcionario encargado:**

Ing. Roberto Santos Portillo

Jefe de Sección Remuneraciones

#### **Funciones específicas:**

1. Realizar el trámite para el pago de horas extras.
2. Generar las planillas de riesgos comunes y previsionales.
3. Generar las planillas para el pago de salarios y prestaciones económicas a los trabajadores del Instituto (Alimentación y Transporte, Bonificación al Mérito, Prima Especial y Aguinaldo).
4. Efectuar el trámite para descuentos en planillas.
5. Registrar y controlar los movimientos por vacaciones.
6. Emitir las solvencias y constancias varias.
7. Administrar el sistema de control de asistencia.
8. Generar la planilla para el pago de la prestación de lentes.
9. Registrar las inasistencias del personal a nivel institucional.
10. Generar planillas por atención médica asistencial y por procedimientos médico quirúrgicos, diagnósticos y terapéuticos.

[Regresar a Unidad de Recursos Humanos](#)

[Regresar al organigrama institucional](#)



## **INSTITUTO SALVADOREÑO DEL SEGURO SOCIAL**

Alameda Juan Pablo II y 39 Avenida Norte  
San Salvador, El Salvador, C.A.

---

### **Departamento de Desarrollo Humano**

#### **Descripción:**

Coordinar y dirigir el diseño e implementación de programas estratégicos de evaluación, capacitación, desarrollo del recurso humano y controlar las prestaciones, con el fin de contribuir a fortalecer y desarrollar las competencias del personal y la humanización de la salud, así como la cultura y clima organizacional, con el fin de lograr mayor eficiencia y calidad en la atención de los usuarios.

#### **Número de empleados:**

Mujeres: 2

#### **Funcionario encargado:**

Ing. Xenia María Menjivar Alvarado  
Jefa Departamento de Desarrollo Humano

#### **Funciones específicas:**

1. Controlar las prestaciones sociales, culturales y deportivas al Personal del ISSS.
2. Supervisar la ejecución del Plan Anual de Capacitación para el personal del ISSS.
3. Dirigir y supervisar la ejecución de planes que promuevan el desarrollo de la cultura organizacional del Instituto y el mejoramiento del clima laboral.
4. Dirigir y controlar el proceso de evaluación del desempeño del personal a nivel Institucional.
5. Dirigir el diseño e implementación de programas y procesos que contribuyan a mejorar y mantener buenas relaciones laborales en el Instituto.
6. Dirigir la realización de diagnósticos de clima, cultura y de intervención de la relación laboral.

[Regresar a Unidad de Recursos Humanos](#)

[Regresar al organigrama institucional](#)





## **INSTITUTO SALVADOREÑO DEL SEGURO SOCIAL**

Alameda Juan Pablo II y 39 Avenida Norte  
San Salvador, El Salvador, C.A.

---

### Sección Capacitación de Personal

#### **Descripción:**

Promover el desarrollo del trabajador dentro de la Institución, propiciando y fortaleciendo de manera integral sus competencias a través del diseño, coordinación y ejecución del plan de capacitación del personal con el fin de facilitar la adaptación y el desempeño del trabajador en su puesto de trabajo.

#### **Número de empleados:**

Mujeres: 5

Hombres: 6

#### **Funcionario encargado:**

Licda. Norma Ivannia Marroquín Sanchez  
Jefa de Sección Capacitación de Personal

#### **Funciones específicas:**

1. Realizar la inducción de los empleados.
2. Elaborar diagnósticos de necesidades de capacitación.
3. Realizar la planificación, gestión, ejecución y desarrollo de capacitaciones.
4. Realizar la logística del trámite de becas.
5. Diseñar y ejecutar programas de desarrollo humano.

[Regresar a Unidad de Recursos Humanos](#)

[Regresar al organigrama institucional](#)



## **INSTITUTO SALVADOREÑO DEL SEGURO SOCIAL**

Alameda Juan Pablo II y 39 Avenida Norte  
San Salvador, El Salvador, C.A.

---

### **Sección Evaluación para el Desarrollo de Personal**

#### **Descripción:**

Planificar, dirigir y controlar la efectiva ejecución de los procesos de evaluación del mérito personal y evaluación de personal interino a nivel institucional, proporcionando las herramientas técnicas, guía y apoyo necesario para la aplicación de las mismas, así como realizar diagnósticos de Clima y Cultura organizacional y generar información importante para la toma de decisiones enfocadas al desarrollo humano y profesional de los trabajadores y de la Institución.

#### **Número de empleados:**

Mujeres: 6

#### **Funcionario encargado:**

Licda. Flor de María Palencia Chicas  
Jefa de Sección Evaluación para el Desarrollo de Personal

#### **Funciones específicas:**

1. Diseñar la metodología de evaluación del mérito y evaluación de interinos.
2. Administrar la información de los resultados obtenidos de las evaluaciones y asistencia técnica a nivel nacional.
3. Ejecutar el proceso de evaluación del mérito personal.
4. Ejecutar el proceso de evaluación de interinos de la Administración Superior y la Unidad de Recursos Humanos
5. Realizar la evaluación del clima y cultura laboral.
6. Gestionar la apertura de ventas de alimentos en las dependencias del ISSS y monitoreo de éstas a nivel nacional.
7. Evaluar la formación y capacitación del personal.

[Regresar a Unidad de Recursos Humanos](#)

[Regresar al organigrama institucional](#)



## **INSTITUTO SALVADOREÑO DEL SEGURO SOCIAL**

Alameda Juan Pablo II y 39 Avenida Norte  
San Salvador, El Salvador, C.A.

---

### Sección Bienestar Laboral

#### **Descripción:**

Planificar, coordinar y controlar acciones encaminadas al fortalecimiento de las relaciones laborales en el Instituto y al bienestar del trabajador, así como administrar y coordinar las actividades relativas a la acreditación y entrega de prestaciones sociales y económicas al personal.

#### **Número de empleados:**

Mujeres: 6

Hombres: 3

#### **Funcionario encargado:**

Lic. Oscar Arnulfo Hernandez González

Jefe de Sección Bienestar Laboral

#### **Funciones específicas:**

1. Gestionar y calcular las prestaciones de calzado, tela y prendas de vestir para uniformes.
2. Realizar la gestión de los beneficios para empleados.
3. Implementar programas de motivación y recreación para los trabajadores y su grupo familiar que contribuyan a mejorar el clima laboral.
4. Realizar estudios de relaciones laborales y darles seguimiento.
5. Atender quejas, reclamos y conflictos laborales presentados por los trabajadores.
6. Realizar las gestiones de facilidades para despensa familiar.
7. Gestionar el pago de subsidios para la compra de lentes.
8. Realizar el cálculo para el pago de seguro de vida, ayuda en caso de muerte y gratificación por servicios prestados.
9. Analizar y realizar informes para el reintegro de ex trabajadores del Instituto.

[Regresar a Unidad de Recursos Humanos](#)

[Regresar al organigrama institucional](#)



# INSTITUTO SALVADOREÑO DEL SEGURO SOCIAL

Alameda Juan Pablo II y 39 Avenida Norte  
San Salvador, El Salvador, C.A.

---

## Oficina de Información y Respuesta

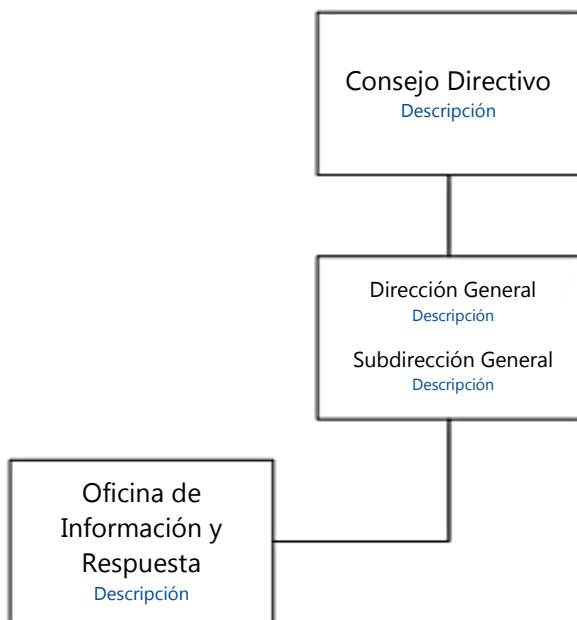



## **INSTITUTO SALVADOREÑO DEL SEGURO SOCIAL**

Alameda Juan Pablo II y 39 Avenida Norte  
San Salvador, El Salvador, C.A.

---

### **Oficina de Información y Respuesta**

#### **Descripción:**

Publicar y proporcionar a los interesados la información requerida, en el marco de los plazos y criterios establecidos por la ley de Acceso a la Información Pública, a través de una atención rápida y eficiente.

#### **Número de empleados:**

Mujeres: 5

Hombres: 1

#### **Funcionario encargado:**

Licda. Ena Violeta Mirón Córdón

Jefa de Oficina de Información y Respuesta

#### **Funciones específicas:**

Realizar en las dependencias del Instituto las gestiones requeridas para que localicen y proporcionen la información solicitada en los plazos que la ley estipula.

1. Coordinar con todas las dependencias la publicación de la información oficiosa de la Institución de manera efectiva, rápida y transparente.
2. Verificar que la información contenida en el portal Web del icono Gobierno Transparente se encuentre actualizada.
3. Revisar y entregar la información enviada por las Dependencias del ISSS, como motivo de una solicitud de Información.
4. Informar a los interesados la notificación sobre los resultados de las solicitudes de información requerida por la ciudadanía.
5. Organizar el resguardo de las solicitudes de información mediante su respectivo archivo.
6. Ser el enlace entre las dependencias obligadas y los ciudadanos.
7. Crear unidades auxiliares, de ser procedentes, conforme lo establece el artículo 48 inciso primero de la LAIP.

[Regresar al organigrama institucional](#)



**INSTITUTO SALVADOREÑO  
DEL SEGURO SOCIAL**

Alameda Juan Pablo II y 39 Avenida Norte  
San Salvador, El Salvador, C.A.

---

8. Realizar cualquier diligencia con el propósito que el/la Oficial de Información cumpla con las funciones que la LAIP, le asigna en su artículo 50, así como cualquier otro requerimiento del Instituto de Acceso a la Información Pública, si es procedente.

[Regresar a Oficina de Información y Respuesta](#)



# INSTITUTO SALVADOREÑO DEL SEGURO SOCIAL

Alameda Juan Pablo II y 39 Avenida Norte  
San Salvador, El Salvador, C.A.

## Subdirección Administrativa

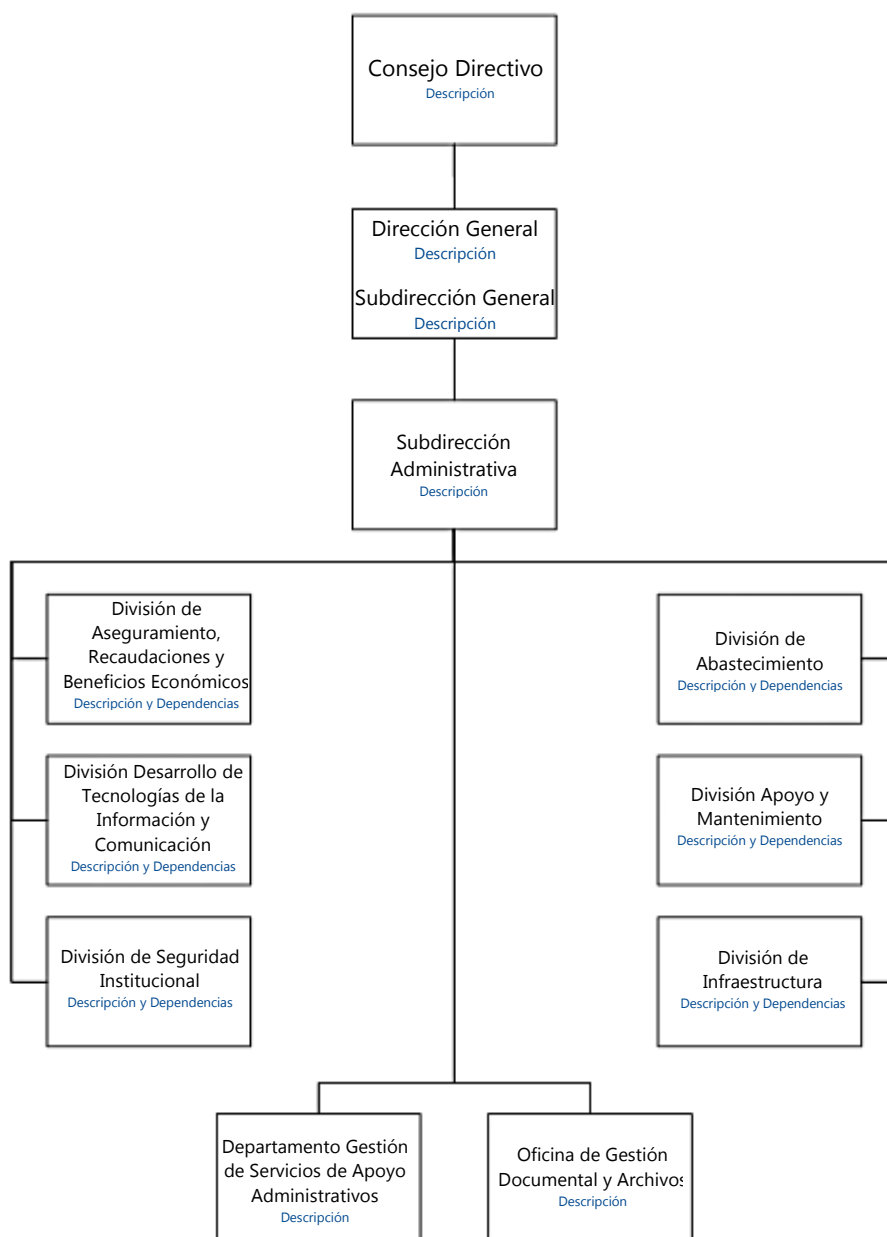

[Regresar a Organigrama General](#)

[Regresar al organigrama institucional](#)



## **INSTITUTO SALVADOREÑO DEL SEGURO SOCIAL**

Alameda Juan Pablo II y 39 Avenida Norte  
San Salvador, El Salvador, C.A.

---

### **Subdirección Administrativa**

#### **Descripción:**

Apoyar la gestión de los servicios de salud, garantizando el funcionamiento del ISSS, a través de una eficaz administración de los recursos asignados a los sistemas administrativos, a fin de contribuir en la prestación de servicios a los derechohabientes del ISSS, con calidad y oportunidad.

#### **Número de empleados:**

Mujeres: 2

Hombres: 2

#### **Funcionario encargado:**

Lic. René Alberto Gonzalez Elías

Subdirector Administrativo

#### **Funciones específicas:**

1. Definir, planificar y dirigir, políticas, estrategias y directrices que apoyen el desarrollo de planes, programas y/o proyectos del Subdirección, a fin establecer las bases e instrumentos de carácter normativo, para la gestión administrativa que contribuya el adecuado funcionamiento de la misma y al logro de objetivos.
2. Formular, autorizar y dirigir el Plan Estratégico de la Subdirección, integrando los elementos correspondientes a cada área de responsabilidad, que definan las líneas de acción, sobre las que se basará el accionar de la misma.
3. Presentar a la Dirección y/o Subdirección General el Plan Anual de Trabajo de toda la Subdirección, para que conozcan las proyecciones de los procesos, así como los nuevos proyectos que se planifiquen, para obtener apoyo y evaluar resultados.
4. Supervisar la ejecución de los Planes Estratégicos propios de cada área, con el propósito de conocer sobre logros alcanzados y/o definir acciones correctivas o ajustes que permitan el desarrollo oportuno de dichos programas.
5. Controlar la efectiva planificación y ejecución de gestiones realizadas para la adquisición de servicios de apoyo administrativo, el manejo de los contratos y seguros

[Regresar al organigrama institucional](#)





## **INSTITUTO SALVADOREÑO DEL SEGURO SOCIAL**

Alameda Juan Pablo II y 39 Avenida Norte  
San Salvador, El Salvador, C.A.

---

institucionales, con la finalidad de otorgar éstos, bajo la aplicación de normativas que permitan el uso adecuado de los mismos para el funcionamiento eficiente de cada área.

6. Controlar la gestión efectuada para el otorgamiento de las prestaciones económicas a los usuarios, relativas a la afiliación e inspección de patronos, trabajadores y beneficiarios; a la recaudación de ingresos y la entrega oportuna de los beneficios económicos a los mismos.

7. Verificar la eficiente gestión de los recursos humanos, con el propósito de asegurar una adecuada dotación, administración y desarrollo de personal a nivel institucional.

8. Inspeccionar la gerencia desarrollada para el abastecimiento y distribución oportuna de los bienes e insumos, a fin de suplir las necesidades institucionales oportunamente.

9. Supervisar la eficiente administración y coordinación logística de los servicios de apoyo y de mantenimiento, con el objetivo de contar con servicios de alimentación y lavandería oportunos y disponer de equipo e instalaciones físicas, en condiciones adecuadas para su funcionamiento.

10. Controlar la gestión desarrollada para el diseño, supervisión y control de riesgos de la infraestructura a nivel institucional, con el fin de que éstos cumplan con las especificaciones de construcción, remodelación y seguridad física requeridas para los inmuebles.

11. Verificar la eficiente administración y el adecuado funcionamiento de los Sistemas de Tecnología de la Información y Comunicaciones, con el propósito de generar la integración y fluidez oportuna de los datos, como insumo para la operatividad de las áreas y que faciliten la toma de decisiones.

12. Dirigir la gestión efectuada en relación a la adquisición, coordinación y funcionamiento de los servicios de vigilancia, con el propósito de custodiar y salvaguardar bienes y materiales de la Institución, así como la seguridad del personal y usuarios.

13. Asesorar y/o proveer a la Administración Superior de alternativas viables y factibles a inconvenientes suscitados en las gestiones administrativas, con el objetivo de implementar acciones adaptables a los sistemas internos.

14. Apoyar a la Dirección y Subdirección General, respaldándola en cualquier función que le encomienden.

15. Mantener informadas a las jefaturas que dirige sobre los nuevos lineamientos o reglamentos implementados para conocer, aplicar y hacer cumplir los procesos, normas y políticas laborales del ISSS y que éstos a su vez, comuniquen a su personal y ajusten sus planes de trabajo.



**INSTITUTO SALVADOREÑO  
DEL SEGURO SOCIAL**

Alameda Juan Pablo II y 39 Avenida Norte  
San Salvador, El Salvador, C.A.

---

16. Comunicar con efectividad vertical y horizontal los avances y resultados de sus tareas de manera formal e informalmente, con el objetivo de establecer vías de comunicación con los recursos bajo su cargo y mantener informado a su jefe inmediato.
17. Conformar Comisiones o Comités Técnicos, convocando o asistiendo a reuniones para orientar, asesorar, definir decidir e instruir sobre criterios de carácter estratégico y/o técnico que se requieran para la toma de decisiones o el debido ejercicio de las funciones del área.
18. Realizar reuniones periódicas para definir, coordinar y dar seguimiento a los planes de acción encaminados a contribuir con los objetivos del área.
19. Evaluar el desempeño del personal a su cargo, a fin de incentivar la eficiencia y la mejora continua en los empleados.
20. Revisar y autorizar la documentación relacionada al área, así como informes, notas, reportes, controles administrativos y otros, para su respectivo trámite.
21. Realizar otras actividades encomendadas por la administración superior.

[Regresar a Subdirección Administrativa](#)



# INSTITUTO SALVADOREÑO DEL SEGURO SOCIAL

Alameda Juan Pablo II y 39 Avenida Norte  
San Salvador, El Salvador, C.A.

## División de Aseguramiento, Recaudación y Beneficios Económicos

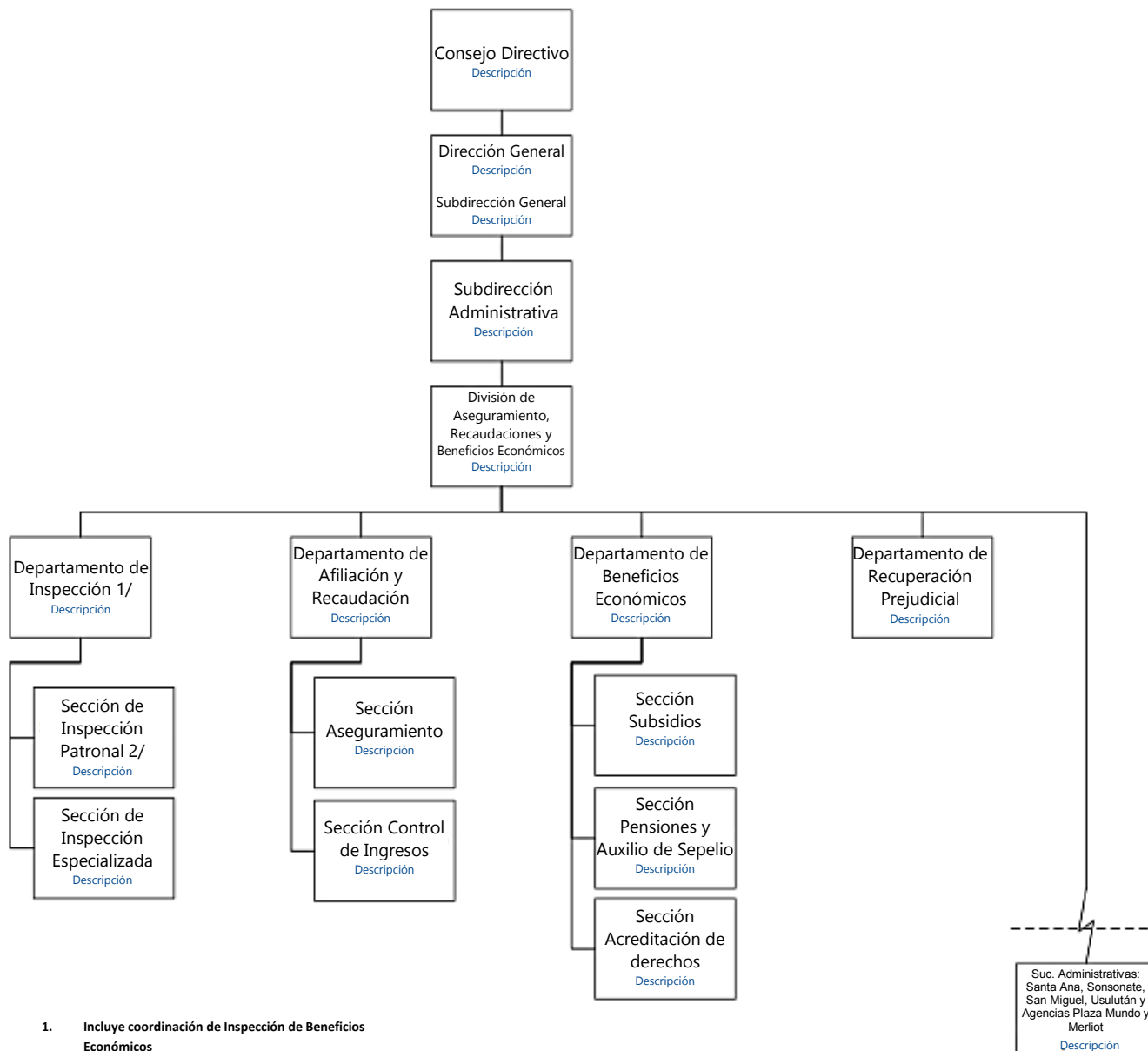

[Regresar a Subdirección Administrativa](#)  
[Regresar a Organigrama General](#)



## **INSTITUTO SALVADOREÑO DEL SEGURO SOCIAL**

Alameda Juan Pablo II y 39 Avenida Norte  
San Salvador, El Salvador, C.A.

---

### **División de Aseguramiento, Recaudaciones y Beneficios Económicos**

#### **Descripción:**

Administrar las prestaciones económicas y servicios que otorga el ISSS con eficacia y eficiencia, a través del monitoreo del cumplimiento de estándares de calidad; a fin de brindar con oportunidad a los derechohabientes los servicios que la institución presta.

#### **Número de empleados:**

Mujeres: 2

Hombres: 0

#### **Funcionario encargado:**

Licda. Nuria Zuleyma Hernandez

Jefa de División de Aseguramiento, Recaudaciones y Beneficios Económicos

#### **Funciones específicas:**

1. Asesorar a la Dirección General y demás dependencias en materia de prestaciones económicas y servicios.
2. Planificar, coordinar y dar seguimiento al Plan Anual de Trabajo, políticas de recuperación de la mora patronal e ingreso de Planilla Mensual de Cotización.
3. Realizar las gestiones administrativas relativas a la autorización y refrenda de los pagos de subsidios.
4. Notificar a la Subdirección Administrativa y áreas involucradas el informe mensual de trabajo.
5. Promover con las diferentes jefaturas de departamento la elaboración del Presupuesto y Plan Anual de Trabajo de la División.
6. Administrar y evaluar el presupuesto anual de la división.
7. Impulsar, evaluar y retroalimentar el Sistema de Control Interno de la división.
8. Establecer y mantener sistemas de comunicación interna y externa al ISSS, que facilite y operativice eficientemente el quehacer de la división.

[Regresar al organigrama institucional](#)



## **INSTITUTO SALVADOREÑO DEL SEGURO SOCIAL**

Alameda Juan Pablo II y 39 Avenida Norte  
San Salvador, El Salvador, C.A.

---

9. Mantener sistemas específicos de comunicación y coordinación con la Unidad de Pensiones y Superintendencia de Pensiones, en lo relacionado al sistema de invalidez profesional.

10. Mantener permanente comunicación y coordinar esfuerzos para la mejora de procesos e incorporación de tecnología con las unidades y divisiones del ISSS, principalmente con la Unidad de Desarrollo Institucional, Unidad de Pensiones, Unidad Financiera Institucional, Subdirección de Salud y División Desarrollo de Tecnologías de la Información y Comunicación (TIC).

[Regresar a División de Aseguramiento, Recaudaciones y Beneficios Económicos](#)



## **INSTITUTO SALVADOREÑO DEL SEGURO SOCIAL**

Alameda Juan Pablo II y 39 Avenida Norte  
San Salvador, El Salvador, C.A.

---

### **Departamento Afiliación y Recaudación**

#### **Descripción:**

Atender la demanda de servicios que brinda el área a través de una gestión eficaz y eficiente, logrando con ello la satisfacción de los derechohabientes.

#### **Número de empleados:**

Mujeres: 1

Hombres: 1

#### **Funcionario encargado:**

Lic. Fredy Alexander Guevara

Jefe de Departamento Afiliación y Recaudación

#### **Funciones específicas:**

1. Realizar las gestiones para que el Departamento de Recuperación Prejudicial y Centro de Llamadas den seguimiento a los empleadores que no cancelaron las planillas en el período hábil.
2. Coordinar la formulación de los planes de trabajo de las secciones, así como el control y seguimiento de los mismos; a fin de garantizar su cumplimiento y efectividad.
3. Confirmar el cumplimiento de los tiempos de presentación, procesamiento y pago de planillas mensuales de cotización: a fin de que sean los establecidos en el Reglamento para la Aplicación del Régimen del Seguro Social a través de la plataforma OVISSS (Oficina Virtual del ISSS).
4. Verificar que mensualmente se procesen las devoluciones de cotizaciones pagadas en exceso, de trabajadores que cotizan con salarios superiores a los máximos vigentes.
5. Supervisar que mensualmente se realicen los procesos de devengamiento y liquidación de ingresos en los sistemas institucionales.
6. Dar seguimiento a las gestiones que se realizan ante el sistema bancario, para solventar problemas con inconsistencias detectadas en la captación de ingresos y que se resuelvan oportunamente.



**INSTITUTO SALVADOREÑO  
DEL SEGURO SOCIAL**

Alameda Juan Pablo II y 39 Avenida Norte  
San Salvador, El Salvador, C.A.

---

7. Comprobar que los ingresos se procesen en el tiempo establecido y se informe a las áreas institucionales correspondientes.
8. Apoyar a las jefaturas de sección en la toma de decisiones.
9. Supervisar mensualmente las inscripciones y modificaciones de empleadores, trabajadores, pensionados y beneficiarios.
10. Supervisar que la información enviada tanto interna como externa sea la correcta; de igual manera supervisar que la información sea recibida de forma oportuna.
11. Coordinar con las sucursales y agencias Institucionales las gestiones administrativas correspondientes a los servicios que se brindan.
12. Supervisar y coordinar con la DTIC la solución y respuesta de mejoras e inconsistencias relacionadas con los sistemas utilizados en este departamento.

[Regresar a División de Aseguramiento, Recaudaciones y Beneficios Económicos](#)



## **INSTITUTO SALVADOREÑO DEL SEGURO SOCIAL**

Alameda Juan Pablo II y 39 Avenida Norte  
San Salvador, El Salvador, C.A.

---

### Sección Control de Ingresos

#### **Descripción:**

Efectuar la recepción, procesamiento y generación de planillas mensuales de cotización y su envío a la empresa contratada para la impresión de documentos del sistema de Facturación Directa.

#### **Número de empleados:**

Mujeres: 13

Hombres: 10

#### **Funcionario encargado:**

Lic. José Alfredo Cadenas Orellana  
Jefe de Sección Control de Ingresos

#### **Funciones específicas:**

1. Asesorar a los empleadores en el registro, presentación (procesamiento), generación y pago de planillas mensuales de cotización en la OVISSS.
2. Verificar y dar soporte a las inconsistencias reportadas por los empleadores en la generación y pago de planillas a través de la OVISSS.
3. Recibir y procesar planillas complementarias y devengarlas en el sistema.
4. Remisión de DATA de recibos facturados a bancos y grandes clientes.
5. Recibir y procesar planillas provenientes de Inspección y devengarla en el sistema.
6. Verificar el cumplimiento de los tiempos de presentación y pago relacionados con las planillas mensuales de cotización (a solicitud del empleador).
7. Remitir las planillas mensuales de cotización de los empleadores en mora a la Sección Administración de Cuentas por Cobrar.
8. Remitir reporte mensual de empleadores que no cancelaron su planilla en período hábil al Departamento Recuperación Prejudicial y al Centro de Llamadas.
9. Elaborar mandamientos de ingreso para certificación de planillas mensuales de cotización y cuenta individual de trabajadores.





## **INSTITUTO SALVADOREÑO DEL SEGURO SOCIAL**

Alameda Juan Pablo II y 39 Avenida Norte  
San Salvador, El Salvador, C.A.

---

10. Dar respuesta a los requerimientos de las entidades gubernamentales, imprimiendo y certificando planillas mensuales de cotización.
11. Establecer coordinación con las sucursales administrativas y agencias del ISSS en cuanto a los procesos relacionados con la Sección Control de Ingresos.
12. Efectuar gestiones ante el sistema bancario, relacionadas con inconsistencias detectadas en la captación de ingresos por cotizaciones.
13. Devengar y liquidar diariamente en el sistema los recibos de ingreso cancelados, en concepto de cotizaciones.
14. Informar a las dependencias correspondientes en forma mensual sobre los ingresos procesados a través del sistema bancario, identificando cotizaciones, multas y recargos.
15. Verificar el pago de cotizaciones relacionado con los pensionados y pago por anualidades.
16. Efectuar análisis de las solicitudes de devoluciones de cotizaciones pagadas en exceso de todos aquellos trabajadores que reportan salarios superiores al máximo cotizable vigente, elaborando la orden de devolución respectiva y la Nota de Abono a los empleadores que han cotizado en forma indebida, haciendo el registro correspondiente en el sistema.
17. Investigar, documentar y dar respuesta a los oficios de las entidades gubernamentales (Procuraduría General de la República, Fiscalía General de la República, Tribunales de Justicia, Policía Nacional Civil, entre otros) cuando soliciten informes del estado de las cotizaciones de afiliados al ISSS.
18. Coordinar la recepción y distribución de las respuestas de los oficios a las entidades gubernamentales que solicitaron.
19. Coordinar con la DTIC la solución y respuesta de mejoras e inconsistencias relacionadas con el sistema OVISSS.

[Regresar a División de Aseguramiento, Recaudaciones y Beneficios Económicos](#)



## **INSTITUTO SALVADOREÑO DEL SEGURO SOCIAL**

Alameda Juan Pablo II y 39 Avenida Norte  
San Salvador, El Salvador, C.A.

---

### Sección Aseguramiento

#### **Descripción:**

Planificar, coordinar y controlar las actividades que se desarrollan en las diferentes áreas de la Sección.

#### **Número de empleados:**

Mujeres: 21

Hombres: 18

#### **Funcionario encargado:**

Lic. Luis Armando Sigarán Martínez

Jefe de Sección Aseguramiento

#### **Funciones específicas:**

1. Planificar, coordinar y controlar las actividades que se desarrollan en las diferentes áreas de la sección.
2. Realizar las inscripciones y modificaciones de empleadores, trabajadores y sus beneficiarios y pensionados en forma oportuna de acuerdo a lo establecido en la Ley del Seguro Social y Reglamentos de los Regímenes de Salud.
3. Realizar las inscripciones y modificaciones de las personas con discapacidad en forma oportuna de acuerdo a lo establecido en la Ley del Seguro Social y Reglamentos de los Regímenes de Salud y de acuerdo a la "Norma de Organización y Funcionamiento de la Comisión Técnica Evaluadora de Personas con Discapacidad del ISSS" en la cual se evalúan, califican y certifican a dichas personas.
4. Controlar que la información registrada en el sistema de afiliados sea en forma completa, correcta y oportuna.
5. Controlar que la codificación que se realiza en los diferentes avisos de inscripción se realice de acuerdo a los factores que determina el Catálogo de Codificación Internacional (CIU, CIUO).



## **INSTITUTO SALVADOREÑO DEL SEGURO SOCIAL**

Alameda Juan Pablo II y 39 Avenida Norte  
San Salvador, El Salvador, C.A.

---

6. Remitir los documentos sobre inscripciones de empleadores, trabajadores, beneficiarios y pensionados a la Sección Administración de Imágenes Digitales para su respectivo proceso.
7. Atender los requerimientos relacionados con la información de empleadores, trabajadores, pensionados y beneficiarios procedentes de las instituciones públicas y dependencias del ISSS.
8. Llevar control de las reposiciones de tarjetas de afiliación de empleadores, trabajadores, pensionados y beneficiarios hijos (extranjeros), así como de los ingresos que se reciben en este concepto, elaborando las remesas y remitiéndolas a la Sección Cajas del Departamento de Tesorería.
9. Resolver casos de derechohabientes insatisfechos, que presentan problemas en sus trámites.
10. Registrar y custodiar los documentos de inscripción (avisos y anexos) de acuerdo al orden cronológico por año de inscripción, nacimiento y correlativo.
11. Mantener comunicación periódica en las diferentes dependencias del ISSS en lo relacionado con la información de los procesos de inscripción.
12. Controlar y dar seguimiento a los casos que se envían a investigación a través del Departamento Inspección por relación laboral, solicitud de pasividad y/o reanudación de labores, fecha de sujeción, inscripción y anulación patronal.

[Regresar a División de Aseguramiento, Recaudaciones y Beneficios Económicos](#)



## **INSTITUTO SALVADOREÑO DEL SEGURO SOCIAL**

Alameda Juan Pablo II y 39 Avenida Norte  
San Salvador, El Salvador, C.A.

---

### **Departamento de Inspección (Incluye Coordinador de Inspección de Beneficios Económicos)**

#### **Descripción:**

Atender la demanda de servicios que brinda el área a través de una gestión eficaz y eficiente, logrando con ello la satisfacción de los derechohabientes

#### **Número de empleados:**

Mujeres: 8

Hombres: 23

#### **Funcionario encargado:**

Licda. Ada María Zepeda Herrera

Jefa de Departamento de Inspección

#### **Funciones específicas:**

1. Planear, coordinar y evaluar el desarrollo de las actividades del departamento.
2. Colaborar con otras dependencias del Instituto en la investigación y resolución de casos que presentan problemas en el otorgamiento de las prestaciones.
3. Realizar el proceso de revisión de casos de reclamo por inspección solicitados por los empleadores a la dirección general y notificarles los resultados a dichos empleadores o representantes legales.
4. Brindar atención a los empleadores que han sido citados y valorar la (s) pruebas presentadas para confirmar o desvirtuar el acto inspectivo que les generó responsabilidades.
5. Velar que los informes de inspección estén debidamente resguardados en los expedientes patronales.
6. Coordinar con las secciones de Inspección, de las sucursales administrativas, en lo relacionado con aspectos de inspección patronal aseguramiento.

[Regresar a División de Aseguramiento, Recaudaciones y Beneficios Económicos](#)

[Regresar al organigrama institucional](#)



## **INSTITUTO SALVADOREÑO DEL SEGURO SOCIAL**

Alameda Juan Pablo II y 39 Avenida Norte  
San Salvador, El Salvador, C.A.

---

### **Sección de Inspección Patronal (Incluye Coordinador)**

#### **Descripción:**

Realizar inspecciones para verificar el cumplimiento de la Ley del Seguro Social y Reglamentos del Régimen General de Salud

#### **Número de empleados:**

Mujeres: 16

Hombres: 16

Funcionario encargado: Lic. Juan José Inocente Romero

#### **Funcionario encargado:**

1. Realizar inspecciones para verificar el cumplimiento de la Ley del Seguro Social y Reglamentos del Régimen General de Salud.
2. Coordinar acciones con otras instituciones que contribuyan a garantizar el derecho a la seguridad social de los trabajadores.
3. Cooperar con las diferentes áreas del Instituto que están relacionadas con el Departamento de Inspección.
4. Atender empleadores y/o trabajadores que estén sujetos al Régimen de Salud del Seguro Social.
5. Presentar informe consolidado de producción y de las inspecciones al jefe de departamento y contribuir con éste en la administración de los recursos humanos y materiales del mismo.
6. Colaborar en la planificación de trabajo del departamento.

[Regresar a División de Aseguramiento, Recaudaciones y Beneficios Económicos](#)



## **INSTITUTO SALVADOREÑO DEL SEGURO SOCIAL**

Alameda Juan Pablo II y 39 Avenida Norte  
San Salvador, El Salvador, C.A.

---

### Sección Inspección Especializada

#### **Descripción:**

Atender la demanda de servicios que brinda el área a través de una gestión eficaz y eficiente, logrando con ello la satisfacción de los derechohabientes

#### **Número de empleados:**

Mujeres: 7

Hombres: 10

#### **Funcionario encargado:**

Lic. Sandra Maribel Perez Arguello y Lic. Juan José Inocente Romero  
Jefes de Sección Inspección Especializada

#### **Funciones específicas:**

1. Realizar inspecciones para verificar el cumplimiento de la Ley para confirmar derechos a la prestación en casos especiales.
2. Verificar cumplimiento de la Ley que garanticen el otorgamiento de las prestaciones médicas (salud), inspecciones programadas, campañas, proyectos, entre otros.
3. Coordinar acciones con otras instituciones que contribuyan a garantizar el derecho a la seguridad social de los trabajadores.
4. Cooperar con las diferentes áreas del Instituto que están relacionadas con el Departamento de Inspección.
5. Atender empleadores y/o trabajadores que estén sujetos al Régimen de Salud del Seguro Social.
6. Presentar informe consolidado de producción y de las inspecciones al jefe de departamento y contribuir con éste en la administración de los recursos humanos y materiales del mismo.
7. Colaborar en la planificación de trabajo del departamento.

[Regresar a División de Aseguramiento, Recaudaciones y Beneficios Económicos](#)

[Regresar al organigrama institucional](#)



## **INSTITUTO SALVADOREÑO DEL SEGURO SOCIAL**

Alameda Juan Pablo II y 39 Avenida Norte  
San Salvador, El Salvador, C.A.

---

### **Departamento Beneficios Económicos**

#### **Descripción:**

Lograr que el proceso de otorgamiento de las prestaciones económicas y servicios de Pensiones por Riesgo Profesional, Auxilios de Sepelio, Subsidios y Acreditación de Derechos; se brinden dentro del marco legal y con un alto nivel de eficiencia, calidad, oportunidad y transparencia a fin de brindar atención esmerada a los derechohabientes y/o sus beneficiarios.

#### **Número de empleados:**

Mujeres: 1

Hombres: 1

#### **Funcionario encargado:**

Lic. César Donald Mirando Jiménez

Jefe de Departamento Beneficios Económicos

#### **Funciones específicas:**

1. Planificar, coordinar y controlar las actividades que desarrollan las diferentes dependencias que conforma el departamento.
2. Apoyar y coordinar con las jefaturas de las sucursales administrativas, en lo relacionado a aspectos de trabajo y aprovisionamiento de insumos necesarios para el desarrollo de las actividades.
3. Autorizar las planillas mensuales de pago de pensiones por riesgo profesional y AFPs, por descuento de subsidios y pensiones de invalidez y riesgo profesional.
4. Velar porque el otorgamiento de las prestaciones económicas y servicios que se brindan en concepto de pensiones riesgos profesionales, auxilios de sepelio, subsidios y acreditación de derechos, se brinden de acuerdo a lo establecido en la Ley del Seguro Social y Reglamentos del Régimen General de Salud y Riesgos Profesionales.
5. Establecer controles que permitan medir la eficiencia en la respuesta que se debe brindar a cada uno de los servicios que solicita el derechohabiente.



## **INSTITUTO SALVADOREÑO DEL SEGURO SOCIAL**

Alameda Juan Pablo II y 39 Avenida Norte  
San Salvador, El Salvador, C.A.

---

6. Mantener comunicación directa con la jefatura de la División y otras dependencias afines sobre aspectos de trabajo, problemas y solución de los mismos.
7. Controlar y dar seguimiento de los casos de investigación de Pensiones, Auxilios de Sepelio, Subsidios y Acreditación de Derechos; para que se otorguen en el tiempo establecido y de acuerdo a la Ley del Seguro Social y Reglamentos del Régimen General de Salud y Riesgos Profesionales.
8. Autorizar los Proyectos de Resolución de Dirección General de pensiones riesgos profesionales.
9. Atender requerimientos de los entes contralores en lo relacionado a la ejecución de auditorías.
10. Resguardar y controlar la existencia de fórmulas de órdenes de pago de subsidios.
11. Elaborar y evaluar el presupuesto anual de los montos de las prestaciones económicas.
12. Elaborar y evaluar al Plan Anual de Trabajo.
13. Mantener reuniones con personal de diferentes instituciones sobre datos e información que éstos requieran y viceversa.

[Regresar a División de Aseguramiento, Recaudaciones y Beneficios Económicos](#)





## **INSTITUTO SALVADOREÑO DEL SEGURO SOCIAL**

Alameda Juan Pablo II y 39 Avenida Norte  
San Salvador, El Salvador, C.A.

---

### Sección Subsidios

#### **Descripción:**

Planificar, coordinar y evaluar el desarrollo de las actividades realizadas en las diferentes áreas de la Sección; así como administrar eficientemente las erogaciones en concepto de pago de subsidios.

#### **Número de empleados:**

Mujeres: 15

Hombres: 11

#### **Funcionario encargado:**

Lic. Hugo Rolando Márquez  
Jefe de Sección Subsidios

#### **Funciones específicas:**

1. Planificar, coordinar y evaluar el desarrollo de las actividades realizadas en las diferentes áreas de la Sección; así como administrar eficientemente las erogaciones en concepto de pago de subsidios.
2. Mantener comunicación periódica con dependencias del Instituto e instituciones financieras e instituciones previsionales (INPEP, IPSFA, AFP's) en lo relativo a trámites de pago de subsidios, así como con el personal de la Sección.
3. Elaborar semanal y mensualmente los informes requeridos por la Jefatura del Departamento, DARBE y otras dependencias del Instituto tales como Unidad de Comunicaciones, Estadística, Unidad Financiera, Auditoría (Interna y Externa), OIR, entre otras con el fin de informar el comportamiento del pago de subsidios en sus diferentes riesgos. Así como también los Informes que las AFP's solicitan.
4. Administrar las actividades relacionadas con la determinación de derechos, así como también analizar y revisar los documentos del asegurado que solicita prestaciones económicas.



## **INSTITUTO SALVADOREÑO DEL SEGURO SOCIAL**

Alameda Juan Pablo II y 39 Avenida Norte  
San Salvador, El Salvador, C.A.

---

5. Elaborar y autorizar mensualmente las planillas de AFP's del descuento aplicado al subsidio.
6. Generar diariamente archivos de órdenes de pago de subsidios emitidas y enviarlos electrónicamente a las diferentes instituciones financieras que prestan el servicio al ISSS.
7. Velar porque se cumplan las metas en el plan anual de trabajo.
8. Controlar y dar seguimiento a los casos de investigación para pago de subsidios, a fin de que se otorguen en el tiempo establecido y de acuerdo a la Ley del Seguro Social y Reglamentos del Régimen General de Salud y Riesgos Profesionales.
9. Administrar y verificar el envío de las órdenes electrónicas de pago de subsidio emitidas a los bancos respectivos.
10. Administrar el recurso humano, tecnológico y físico de la Sección, a fin de que se mantenga una armonía en el ambiente laboral y el buen funcionamiento de la Sección; así como realizar reuniones periódicas con el personal del área.
11. Apoyar a las Sucursales Administrativas relacionadas al Sistema de cálculo de subsidios, a los diferentes centros de atención en la emisión de los Certificados de Incapacidad Temporal y a los derechohabientes que lo solicitan.
12. Revisar y analizar los casos de subsidios enviados al Departamento de Inspección, así como también revisar y analizar los Informes que dicho Departamento envía cuando finalizan la inspección respectiva.
13. Recibir y revisar incapacidades del sector público, privado, unidades médicas del ISSS y Agencias (Plaza Mundo y Plaza Merliot).

[Regresar a División de Aseguramiento, Recaudaciones y Beneficios Económicos](#)



## **INSTITUTO SALVADOREÑO DEL SEGURO SOCIAL**

Alameda Juan Pablo II y 39 Avenida Norte  
San Salvador, El Salvador, C.A.

---

### **Sección Pensiones y Auxilio de Sepelio**

#### **Descripción:**

Planificar, coordinar y evaluar el desarrollo de las actividades realizadas por las diferentes áreas de la Sección; así como administrar las erogaciones en concepto de pago de pensiones riesgo profesional y auxilio de sepelio y coordinar las evaluaciones.

#### **Número de empleados:**

Mujeres: 9

Hombres: 7

#### **Funcionario encargado:**

Lic. Fidel Ángel Urquilla Alemán

Jefe de Sección Pensiones y Auxilio de Sepelio

#### **Funciones específicas:**

1. Planificar, coordinar y evaluar el desarrollo de las actividades realizadas por las diferentes áreas de la Sección; así como administrar las erogaciones en concepto de pago de pensiones riesgo profesional y auxilio de sepelio y coordinar las evaluaciones de invalidez con la Comisión Calificadora de la Superintendencia de Pensiones.
2. Mantener comunicación periódica con dependencias del Instituto e Instituciones financieras en lo relacionado con el trámite y pago de pensiones por riesgo profesional y auxilios de sepelio.
3. Supervisar el proceso del trámite de Pensiones y Auxilios de Sepelios a fin de que sean concedidas de forma ágil, oportuna y de acuerdo a la legislación vigente.
4. Elaborar mensualmente informes de las actividades realizadas en las áreas de recepción, análisis, grabación, notificación y archivo.
5. Elaborar mensualmente planillas de pago de pensiones, AFP's y salud del descuento aplicado en la pensión de invalidez y muerte.
6. Evaluar periódicamente el sistema de control interno.



## **INSTITUTO SALVADOREÑO DEL SEGURO SOCIAL**

Alameda Juan Pablo II y 39 Avenida Norte  
San Salvador, El Salvador, C.A.

---

7. Resolver apelaciones presentadas por los asegurados y beneficiarios en relación a sus solicitudes de prestación económica.
8. Supervisar la recepción y trámite de las evaluaciones y reevaluaciones provenientes de la Comisión Calificadora de Invalidez.
9. Analizar y controlar las solicitudes de evaluación de invalidez que serán presentadas a la Comisión Calificadora de la Superintendencia del Sistema Financiero.
10. Gestionar ante la Comisión Calificadora de Invalidez de la Superintendencia del Sistema Financiero, los casos de invalidez, para su análisis y dictamen respectivo; así como remitir apelaciones de dictámenes cuando sea necesario.
11. Administrar y custodiar los expedientes de Pensión por Riesgo Profesional.
12. Elaborar las reliquidaciones de las pensiones por muerte riesgo profesional.
13. Controlar y dar seguimiento a los casos de investigación para pago de pensiones y auxilios de sepelio, a fin de que se otorguen en el tiempo establecido y de acuerdo a la Ley del Seguro Social y Reglamentos del Régimen General de Salud y Seguridad Social.
14. Enviar y cargar archivos electrónicos de planillas de pago de pensiones a los bancos autorizados.
15. Recibir y revisar documentos de comprobación de estudios (hijos mayores de 16 y menores de 21 años), vivencia y soltería de las viudas.
16. Recibir, contestar y enviar las diferentes solicitudes relacionadas al proceso de pago de pensiones y auxilios de sepelio.
17. Elaborar resoluciones de pensionados por riesgo profesional y órdenes de pago de auxilio de sepelio.
18. Recibir comprobantes pagados por el banco de las órdenes de pago de sepelio, conciliar en sistema Fénix y enviar a otra dependencia (sección Cajas).
19. Cargar archivos de órdenes de pago de auxilio de sepelio.
20. Realizar citatorios a pensionados para notificación de resolución de pensiones.

[Regresar a División de Aseguramiento, Recaudaciones y Beneficios Económicos](#)



## **INSTITUTO SALVADOREÑO DEL SEGURO SOCIAL**

Alameda Juan Pablo II y 39 Avenida Norte  
San Salvador, El Salvador, C.A.

---

### Sección Acreditación de Derechos

#### **Descripción:**

Planificar y coordinar con las áreas de atención al usuario la localización de información para brindar las prestaciones de servicios (certificación de cotizaciones, carta de doce semanas, certificados de cesantía transitoria y por especialidad).

#### **Número de empleados:**

Mujeres: 2

Hombres: 6

#### **Funcionario encargado:**

Lic. José Eduardo Jiménez Hernández  
Jefe de Sección Acreditación de Derechos

#### **Funciones específicas:**

1. Planificar y coordinar con las áreas de atención al usuario la localización de información para brindar las prestaciones de servicios (certificación de cotizaciones, carta de doce semanas, certificados de cesantía transitoria y por especialidad).
2. Resolver los problemas que demandan los derechohabientes, relacionados con trámites de derechos con cesantía, (citas subsecuentes), carta de doce semanas y certificado de cotizaciones.
3. Mantener comunicación con los diferentes centros de atención del ISSS, en lo relacionada a la emisión y entrega de carta de doce semanas y cesantías.
4. Generar diariamente archivo de información sobre las cesantías emitidas a nivel nacional
5. Administrar el Módulo de Acreditación de Derechos, sobre las emisiones de certificados de cesantías, carta de doce semanas y cuentas individuales.

[Regresar a División de Aseguramiento, Recaudaciones y Beneficios Económicos](#)

[Regresar al organigrama institucional](#)



## **INSTITUTO SALVADOREÑO DEL SEGURO SOCIAL**

Alameda Juan Pablo II y 39 Avenida Norte  
San Salvador, El Salvador, C.A.

---

### **Departamento Recuperación Prejudicial**

#### **Descripción:**

Fortalecer las competencias del personal en la realización de la cobranza administrativa y que la recuperación de la mora por cotizaciones se realice en función de las estrategias y políticas aprobadas por Consejo Directivo para cada ejercicio fiscal; así como formalizar en forma inmediata el reclamo en sede judicial o administrativa brindando mayor celeridad y efectividad al proceso.

#### **Número de empleados:**

Mujeres: 13

Hombres: 9

#### **Funcionario encargado:**

Lic. Rodolfo Ernesto Chamorro

Jefe de Departamento Recuperación Prejudicial

#### **Funciones específicas:**

1. Analizar la información para planificación de estrategias de recuperación de mora. (Base de datos Institucionales y externos disponibles).
2. Dar seguimiento de casos de recuperación de cartera vencida que presenta atrasos con el debido cierre del cobro administrativo pre-judicial y gestionar el respectivo cobro judicial.
3. Formular y dar seguimiento a los lineamientos de cobro, asignación de cartera y seguimiento de resultados de gestión de recuperación de la mora por gestores de cobro a nivel nacional.
4. Tramitar ante el Consejo Directivo, la aprobación de las solicitudes de "Convenios de pago Vía Transacción" de los empleadores que cumplieron con el pago del cien por ciento de cotizaciones, en virtud al convenio de pago y recuperaciones pre-judicial; asimismo supervisar que se dé seguimiento a los compromisos de pago acordados por los empleadores para solventar su situación de mora.
5. Dar seguimiento a los casos de recuperación enviados a otras dependencias para asegurar la efectiva recuperación pre-judicial y judicial.

[Regresar al organigrama institucional](#)



## **INSTITUTO SALVADOREÑO DEL SEGURO SOCIAL**

Alameda Juan Pablo II y 39 Avenida Norte  
San Salvador, El Salvador, C.A.

---

6. Verificar que se realicen las gestiones administrativas, prejudiciales y judiciales relativas a las recaudaciones de ingresos y recuperación de la mora patronal y otros adeudos oportunamente.
7. Elaborar en coordinación con otras áreas, el Plan Anual de Recuperación de Mora, que contenga las estrategias y políticas para recuperar la mora patronal, para ser aprobado por Consejo Directivo.
8. Coordinar la ejecución de las políticas y estrategias de Recuperación de Mora, que permita recuperar la mora patronal.
9. Llevar registro de las gestiones de recuperación efectuadas a los empleadores en mora y crear expediente para cada caso.
10. Atender empleadores o sus representantes, en lo referente al trámite de convenios de pago, estados de cuenta para formalizar convenios, etc., relacionados con la mora patronal que se gestione.
11. Coordinar la entrega de correspondencia relacionada con la mora patronal, con la empresa o institución contratada para ello.
12. Informar mensualmente sobre la recuperación de la mora y medición de la meta programada.
13. Dar continuidad a la gestión de cobro de la mora de las cotizaciones obrero patronal a través de acciones judiciales.
14. Ejecutar judicialmente la cobranza y recaudación de las sumas de dinero que empleadores, contratistas, y/o cualquier otro tipo de personas, tengan en mora con el Instituto.

[Regresar a División de Aseguramiento, Recaudaciones y Beneficios Económicos](#)



**INSTITUTO SALVADOREÑO  
DEL SEGURO SOCIAL**

Alameda Juan Pablo II y 39 Avenida Norte  
San Salvador, El Salvador, C.A.

## Suc. Administrativas: Santa Ana, Sonsonate, San Miguel, Usulután y Agencias Plaza Mundo y Merliot

Tabla de descripción, funcionarios encargados, número de empleados y funciones:

Sucursales Administrativas	Secciones de Afiliación e Inspección	Agencias
Suc. Administrativa Santa Ana	Sección Afiliación e Inspección Santa Ana	Agencia Plaza Mundo
Suc. Administrativa Sonsonate	Sección Afiliación e Inspección Sonsonate	Agencia Plaza Merliot
Suc. Administrativa San Miguel	Sección Afiliación e Inspección San Miguel	
Suc. Administrativa Usulután	Sección Afiliación e Inspección Usulután	

### Descripción:

Optimizar la gestión administrativa de la Sucursal Administrativa utilizando racionalmente los recursos asignados; supervisando, evaluando y retroalimentando el trabajo desarrollado por los elementos que las conforman para cumplir la Misión, la Visión y los objetivos institucionales con calidad, oportunidad y eficiencia.

### Número de empleados:

Detallados por sucursal y sección.





## **INSTITUTO SALVADOREÑO DEL SEGURO SOCIAL**

Alameda Juan Pablo II y 39 Avenida Norte  
San Salvador, El Salvador, C.A.

---

### **Funcionario encargado:**

Dependerá de la sucursal administrativa

### **Funciones específicas:**

1. Planificar, coordinar y controlar las actividades que desarrollan las diferentes dependencias que conforma las sucursales administrativas.
2. Establecer los controles que permitan medir la eficiencia en la respuesta que se debe brindar a cada uno de los servicios que solicita el derechohabiente.
3. Evaluar y retroalimentar continuamente la calidad y calidez de la atención que reciben los usuarios del ISSS en la Sucursal Administrativa.
4. Administrar en forma eficiente y objetiva, todos los recursos de la sucursal administrativa.
5. Elaborar, ejecutar y controlar el presupuesto asignado a la sucursal administrativa.
6. Gestionar los recursos necesarios que permitan a la sucursal administrativa brindar un eficiente servicio.
7. Realizar las compras por baja cuantía y libre gestión.
8. Elaborar y consolidar el Plan de Trabajo de la sucursal administrativa.
9. Realizar las autorizaciones en el sistema institucional.
10. Brindar derecho de audiencia a empleadores y trabajadores.
11. Apoyar técnicamente el trabajo que desarrollan los jefes y colaboradores.
12. Informar mensualmente los resultados de trabajo a la jefatura de división.

[Regresar a División de Aseguramiento, Recaudaciones y Beneficios Económicos](#)



## **INSTITUTO SALVADOREÑO DEL SEGURO SOCIAL**

Alameda Juan Pablo II y 39 Avenida Norte  
San Salvador, El Salvador, C.A.

---

### Sucursal Administrativa San Miguel

#### **Descripción:**

Planificar, coordinar y controlar las actividades que desarrollan las diferentes dependencias que conforman las Sucursales Administrativas.

#### **Número de empleados:**

Mujeres: 22

Hombres: 26

#### **Funcionario encargado:**

Lic. Miguel Angel Morataya Penado  
Jefa de Sucursal Administrativa San Miguel

#### **Funciones específicas:**

1. Planificar, coordinar y controlar las actividades que desarrollan las diferentes dependencias que conforma las sucursales administrativas.
2. Establecer los controles que permitan medir la eficiencia en la respuesta que se debe brindar a cada uno de los servicios que solicita el derechohabiente.
3. Evaluar y retroalimentar continuamente la calidad y calidez de la atención que reciben los usuarios del ISSS en la Sucursal Administrativa.
4. Administrar en forma eficiente y objetiva, todos los recursos de la sucursal administrativa.
5. Elaborar, ejecutar y controlar el presupuesto asignado a la sucursal administrativa.
6. Gestionar los recursos necesarios que permitan a la sucursal administrativa brindar un eficiente servicio.
7. Realizar las compras por baja cuantía y libre gestión.
8. Elaborar y consolidar el Plan de Trabajo de la sucursal administrativa.
9. Realizar las autorizaciones en el sistema institucional.
10. Brindar derecho de audiencia a empleadores y trabajadores.
11. Apoyar técnicamente el trabajo que desarrollan los jefes y colaboradores.
12. Informar mensualmente los resultados de trabajo a la jefatura de división.

[Regresar a División de Aseguramiento, Recaudaciones y Beneficios Económicos](#)

[Regresar al organigrama institucional](#)



## **INSTITUTO SALVADOREÑO DEL SEGURO SOCIAL**

Alameda Juan Pablo II y 39 Avenida Norte  
San Salvador, El Salvador, C.A.

---

### **Sección Afiliación e Inspección, San Miguel**

#### **Descripción:**

Planificar, coordinar y controlar las actividades que se desarrollan en las diferentes áreas de la Sección. Realizar inspecciones para verificar el cumplimiento de la Ley del Seguro Social y Reglamentos del Régimen General de Salud

#### **Número de empleados:**

Mujeres: 5

Hombres: 11

#### **Funcionario encargado:**

Lic. Luis Alonso Bonilla Gomez

Jefe de Sección Afiliación e Inspección, San Miguel

#### **Funciones específicas:**

1. Planear, coordinar y evaluar el desarrollo de las actividades de la Sección
2. Recibir, revisar trámites y asignar números a las inscripciones patronales y de trabajadores que se inscriben por primera vez
3. Realizar inscripciones y/o dar de baja a beneficiarios y pensionados,
4. Extender constancia y documentación solicitada por empleadores, trabajadores y beneficiarios.
5. Realizar inspecciones en los centros de trabajo
6. Administrar el archivo de avisos de empleadores, de trabajadores y de expedientes patronales.
7. Realizar las autorizaciones en el sistema institucional.
8. Brindar derecho de audiencia a empleadores y trabajadores.

[Regresar a División de Aseguramiento, Recaudaciones y Beneficios Económicos](#)

[Regresar al organigrama institucional](#)



## INSTITUTO SALVADOREÑO DEL SEGURO SOCIAL

Alameda Juan Pablo II y 39 Avenida Norte  
San Salvador, El Salvador, C.A.

---

### Sucursal Administrativa Santa Ana

#### **Descripción:**

Planificar, coordinar y controlar las actividades que desarrollan las diferentes dependencias que conforman las Sucursales Administrativas.

#### **Número de empleados:**

Mujeres: 22

Hombres: 20

#### **Funcionario encargado:**

Ing. Sonia Deisy Alfaro de Rugamas  
Jefa de Sucursal Administrativa Santa Ana

#### **Funciones específicas:**

1. Planificar, coordinar y controlar las actividades que desarrollan las diferentes dependencias que conforma las sucursales administrativas.
2. Establecer los controles que permitan medir la eficiencia en la respuesta que se debe brindar a cada uno de los servicios que solicita el derechohabiente.
3. Evaluar y retroalimentar continuamente la calidad y calidez de la atención que reciben los usuarios del ISSS en la Sucursal Administrativa.
4. Administrar en forma eficiente y objetiva, todos los recursos de la sucursal administrativa.
5. Elaborar, ejecutar y controlar el presupuesto asignado a la sucursal administrativa.
6. Gestionar los recursos necesarios que permitan a la sucursal administrativa brindar un eficiente servicio.
7. Realizar las compras por baja cuantía y libre gestión.
8. Elaborar y consolidar el Plan de Trabajo de la sucursal administrativa.
9. Realizar las autorizaciones en el sistema institucional.
10. Brindar derecho de audiencia a empleadores y trabajadores.
11. Apoyar técnicamente el trabajo que desarrollan los jefes y colaboradores.
12. Informar mensualmente los resultados de trabajo a la jefatura de división.

[Regresar a División de Aseguramiento, Recaudaciones y Beneficios Económicos](#)

[Regresar al organigrama institucional](#)



## **INSTITUTO SALVADOREÑO DEL SEGURO SOCIAL**

Alameda Juan Pablo II y 39 Avenida Norte  
San Salvador, El Salvador, C.A.

---

### **Sección Afiliación e Inspección, Santa Ana**

#### **Descripción:**

Planificar, coordinar y controlar las actividades que se desarrollan en las diferentes áreas de la Sección. Realizar inspecciones para verificar el cumplimiento de la Ley del Seguro Social y Reglamentos del Régimen General de Salud.

#### **Número de empleados:**

Mujeres: 9

Hombres: 8

#### **Funcionario encargado:**

Licda. Celina Guadalupe Herrera Calderón  
Jefa de Sección Afiliación e Inspección, Santa Ana

#### **Funciones específicas:**

1. Planear, coordinar y evaluar el desarrollo de las actividades de la Sección
2. Recibir, revisar trámites y asignar números a las inscripciones patronales y de trabajadores que se inscriben por primera vez
3. Realizar inscripciones y/o dar de baja a beneficiarios y pensionados,
4. Extender constancia y documentación solicitada por empleadores, trabajadores y beneficiarios.
5. Realizar inspecciones en los centros de trabajo
6. Administrar el archivo de avisos de empleadores, de trabajadores y de expedientes patronales.
7. Realizar las autorizaciones en el sistema institucional.
8. Brindar derecho de audiencia a empleadores y trabajadores.

[Regresar a División de Aseguramiento, Recaudaciones y Beneficios Económicos](#)

[Regresar al organigrama institucional](#)



## **INSTITUTO SALVADOREÑO DEL SEGURO SOCIAL**

Alameda Juan Pablo II y 39 Avenida Norte  
San Salvador, El Salvador, C.A.

---

### Sucursal Administrativa Sonsonate

#### **Descripción:**

Planificar, coordinar y controlar las actividades que desarrollan las diferentes dependencias que conforman las Sucursales Administrativas.

#### **Número de empleados:**

Mujeres: 20

Hombres: 18

#### **Funcionario encargado:**

Lic. Alexander Adonay Mendoza Ramirez  
Jefe de Sucursal Administrativa Sonsonate

#### **Funciones específicas:**

1. Planificar, coordinar y controlar las actividades que desarrollan las diferentes dependencias que conforma las sucursales administrativas.
2. Establecer los controles que permitan medir la eficiencia en la respuesta que se debe brindar a cada uno de los servicios que solicita el derechohabiente.
3. Evaluar y retroalimentar continuamente la calidad y calidez de la atención que reciben los usuarios del ISSS en la Sucursal Administrativa.
4. Administrar en forma eficiente y objetiva, todos los recursos de la sucursal administrativa.
5. Elaborar, ejecutar y controlar el presupuesto asignado a la sucursal administrativa.
6. Gestionar los recursos necesarios que permitan a la sucursal administrativa brindar un eficiente servicio.
7. Realizar las compras por baja cuantía y libre gestión.
8. Elaborar y consolidar el Plan de Trabajo de la sucursal administrativa.
9. Realizar las autorizaciones en el sistema institucional.
10. Brindar derecho de audiencia a empleadores y trabajadores.
11. Apoyar técnicamente el trabajo que desarrollan los jefes y colaboradores.
12. Informar mensualmente los resultados de trabajo a la jefatura de división.

[Regresar a División de Aseguramiento, Recaudaciones y Beneficios Económicos](#)

[Regresar al organigrama institucional](#)



## **INSTITUTO SALVADOREÑO DEL SEGURO SOCIAL**

Alameda Juan Pablo II y 39 Avenida Norte  
San Salvador, El Salvador, C.A.

---

### **Sección Afiliación e Inspección, Sonsonate**

#### **Descripción:**

Planificar, coordinar y controlar las actividades que se desarrollan en las diferentes áreas de la Sección. Realizar inspecciones para verificar el cumplimiento de la Ley del Seguro Social y Reglamentos del Régimen General de Salud.

#### **Número de empleados:**

Mujeres: 6

Hombres: 5

#### **Funcionario encargado:**

Licda. Silvia Estela Castaneda Guerrero

Jefa de Sección Afiliación e Inspección, Sonsonate

#### **Funciones específicas:**

1. Planear, coordinar y evaluar el desarrollo de las actividades de la Sección
2. Recibir, revisar trámites y asignar números a las inscripciones patronales y de trabajadores que se inscriben por primera vez
3. Realizar inscripciones y/o dar de baja a beneficiarios y pensionados,
4. Extender constancia y documentación solicitada por empleadores, trabajadores y beneficiarios.
5. Realizar inspecciones en los centros de trabajo
6. Administrar el archivo de avisos de empleadores, de trabajadores y de expedientes patronales.
7. Realizar las autorizaciones en el sistema institucional.
8. Brindar derecho de audiencia a empleadores y trabajadores.

[Regresar a División de Aseguramiento, Recaudaciones y Beneficios Económicos](#)

[Regresar al organigrama institucional](#)



## **INSTITUTO SALVADOREÑO DEL SEGURO SOCIAL**

Alameda Juan Pablo II y 39 Avenida Norte  
San Salvador, El Salvador, C.A.

---

### Sucursal Administrativa Usulután

#### **Descripción:**

Planificar, coordinar y controlar las actividades que desarrollan las diferentes dependencias que conforman las Sucursales Administrativas.

#### **Número de empleados:**

Mujeres: 18

Hombres: 13

#### **Funcionario encargado:**

Lic. José Mauricio Hernandez Morales  
Jefa de Sucursal Administrativa Usulután

#### **Funciones específicas:**

1. Planificar, coordinar y controlar las actividades que desarrollan las diferentes dependencias que conforma las sucursales administrativas.
2. Establecer los controles que permitan medir la eficiencia en la respuesta que se debe brindar a cada uno de los servicios que solicita el derechohabiente.
3. Evaluar y retroalimentar continuamente la calidad y calidez de la atención que reciben los usuarios del ISSS en la Sucursal Administrativa.
4. Administrar en forma eficiente y objetiva, todos los recursos de la sucursal administrativa.
5. Elaborar, ejecutar y controlar el presupuesto asignado a la sucursal administrativa.
6. Gestionar los recursos necesarios que permitan a la sucursal administrativa brindar un eficiente servicio.
7. Realizar las compras por baja cuantía y libre gestión.
8. Elaborar y consolidar el Plan de Trabajo de la sucursal administrativa.
9. Realizar las autorizaciones en el sistema institucional.
10. Brindar derecho de audiencia a empleadores y trabajadores.
11. Apoyar técnicamente el trabajo que desarrollan los jefes y colaboradores.
12. Informar mensualmente los resultados de trabajo a la jefatura de división.

[Regresar a División de Aseguramiento, Recaudaciones y Beneficios Económicos](#)

[Regresar al organigrama institucional](#)





## **INSTITUTO SALVADOREÑO DEL SEGURO SOCIAL**

Alameda Juan Pablo II y 39 Avenida Norte  
San Salvador, El Salvador, C.A.

---

### **Sección Afiliación e Inspección, Usulután**

#### **Descripción:**

Planificar, coordinar y controlar las actividades que se desarrollan en las diferentes áreas de la Sección. Realizar inspecciones para verificar el cumplimiento de la Ley del Seguro Social y Reglamentos del Régimen General de Salud.

#### **Número de empleados:**

Mujeres: 8

Hombres: 3

#### **Funcionario encargado:**

Lic. Angel Antonio Argueta Cañas

Jefe de Sección Afiliación e Inspección, Usulután

#### **Funciones específicas:**

1. Planear, coordinar y evaluar el desarrollo de las actividades de la Sección
2. Recibir, revisar trámites y asignar números a las inscripciones patronales y de trabajadores que se inscriben por primera vez
3. Realizar inscripciones y/o dar de baja a beneficiarios y pensionados,
4. Extender constancia y documentación solicitada por empleadores, trabajadores y beneficiarios.
5. Realizar inspecciones en los centros de trabajo
6. Administrar el archivo de avisos de empleadores, de trabajadores y de expedientes patronales.
7. Realizar las autorizaciones en el sistema institucional.
8. Brindar derecho de audiencia a empleadores y trabajadores.

[Regresar a División de Aseguramiento, Recaudaciones y Beneficios Económicos](#)

[Regresar al organigrama institucional](#)



## **INSTITUTO SALVADOREÑO DEL SEGURO SOCIAL**

Alameda Juan Pablo II y 39 Avenida Norte  
San Salvador, El Salvador, C.A.

---

### Agencia Plaza Mundo

#### **Descripción:**

Planificar, coordinar y controlar las actividades que desarrollan las diferentes dependencias que conforman las Sucursales Administrativas.

#### **Número de empleados:**

Mujeres: 2

Hombres: 6

#### **Funcionario encargado:**

Lic. Carlos Alberto García

Jefe de Agencia Plaza Mundo

#### **Funciones específicas:**

1. Planificar, coordinar y controlar las actividades que desarrollan las diferentes dependencias que conforma las sucursales administrativas.
2. Establecer los controles que permitan medir la eficiencia en la respuesta que se debe brindar a cada uno de los servicios que solicita el derechohabiente.
3. Evaluar y retroalimentar continuamente la calidad y calidez de la atención que reciben los usuarios del ISSS en la Sucursal Administrativa.
4. Administrar en forma eficiente y objetiva, todos los recursos de la sucursal administrativa.
5. Elaborar, ejecutar y controlar el presupuesto asignado a la sucursal administrativa.
6. Gestionar los recursos necesarios que permitan a la sucursal administrativa brindar un eficiente servicio.
7. Realizar las compras por baja cuantía y libre gestión.
8. Elaborar y consolidar el Plan de Trabajo de la sucursal administrativa.
9. Realizar las autorizaciones en el sistema institucional.
10. Brindar derecho de audiencia a empleadores y trabajadores.
11. Apoyar técnicamente el trabajo que desarrollan los jefes y colaboradores.
12. Informar mensualmente los resultados de trabajo a la jefatura de división.

[Regresar a División de Aseguramiento, Recaudaciones y Beneficios Económicos](#)

[Regresar al organigrama institucional](#)



## **INSTITUTO SALVADOREÑO DEL SEGURO SOCIAL**

Alameda Juan Pablo II y 39 Avenida Norte  
San Salvador, El Salvador, C.A.

---

### **Agencia Plaza Merliot**

#### **Descripción:**

Planificar, coordinar y controlar las actividades que desarrollan las diferentes dependencias que conforman las Sucursales Administrativas.

#### **Número de empleados:**

Mujeres: 4

Hombres: 5

#### **Funcionario encargado:**

Licda. Martha María Palma de Damas

Jefa de Agencia Plaza Merliot

#### **Funciones específicas:**

1. Planificar, coordinar y controlar las actividades que desarrollan las diferentes dependencias que conforma las sucursales administrativas.
2. Establecer los controles que permitan medir la eficiencia en la respuesta que se debe brindar a cada uno de los servicios que solicita el derechohabiente.
3. Evaluar y retroalimentar continuamente la calidad y calidez de la atención que reciben los usuarios del ISSS en la Sucursal Administrativa.
4. Administrar en forma eficiente y objetiva, todos los recursos de la sucursal administrativa.
5. Elaborar, ejecutar y controlar el presupuesto asignado a la sucursal administrativa.
6. Gestionar los recursos necesarios que permitan a la sucursal administrativa brindar un eficiente servicio.
7. Realizar las compras por baja cuantía y libre gestión.
8. Elaborar y consolidar el Plan de Trabajo de la sucursal administrativa.
9. Realizar las autorizaciones en el sistema institucional.
10. Brindar derecho de audiencia a empleadores y trabajadores.
11. Apoyar técnicamente el trabajo que desarrollan los jefes y colaboradores.
12. Informar mensualmente los resultados de trabajo a la jefatura de división.

[Regresar a División de Aseguramiento, Recaudaciones y Beneficios Económicos](#)

[Regresar a Subdirección Administrativa](#)

[Regresar al organigrama institucional](#)



# INSTITUTO SALVADOREÑO DEL SEGURO SOCIAL

Alameda Juan Pablo II y 39 Avenida Norte  
San Salvador, El Salvador, C.A.

---

## División de Infraestructura

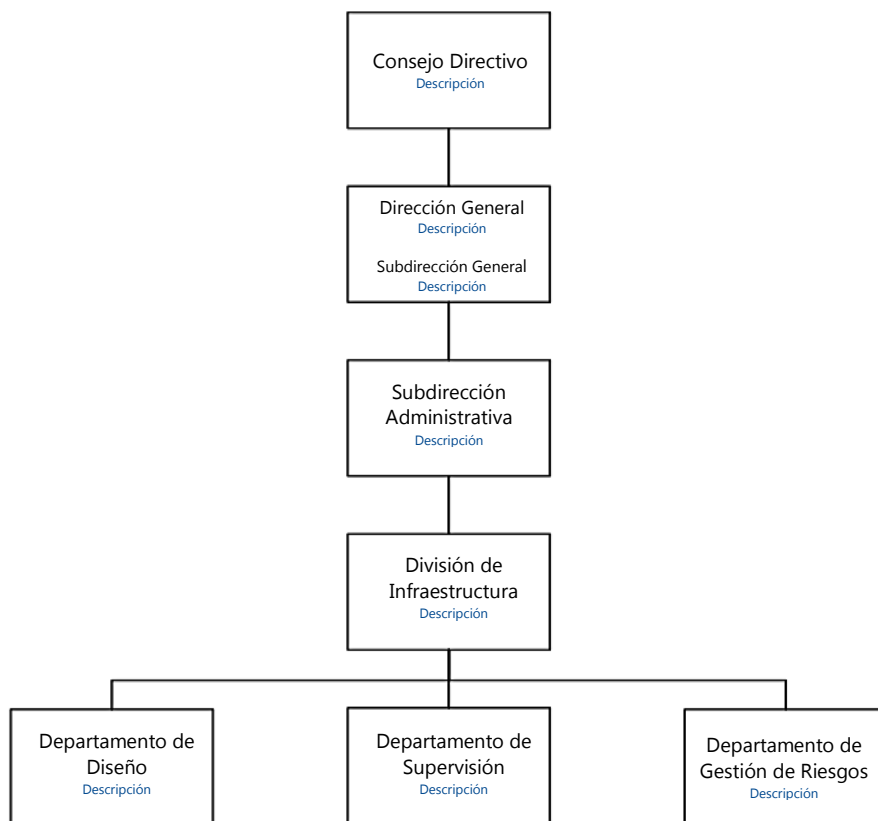

[Regresar a Subdirección Administrativa](#)

[Regresar al organigrama institucional](#)



## **INSTITUTO SALVADOREÑO DEL SEGURO SOCIAL**

Alameda Juan Pablo II y 39 Avenida Norte  
San Salvador, El Salvador, C.A.

---

### **División de Infraestructura**

#### **Descripción:**

Gestionar políticas, normas y estrategias técnico-administrativas para hacer eficiente el uso de los recursos disponibles, buscando mejorar la infraestructura Institucional, necesaria para la prestación de los servicios que son de responsabilidad del Instituto.

#### **Número de empleados:**

Mujeres: 3

Hombres: 5

#### **Funcionario encargado:**

Arq. Wendy Esther Marín de Sandoval

Jefa de División de Infraestructura

#### **Funciones específicas:**

1. Administrar eficientemente el desarrollo de proyectos relacionados con la infraestructura del Instituto, indistintamente de la modalidad de contratación.
2. Velar por el cumplimiento de los programas de inversión física.
3. Preparar términos de referencia para la contratación y ejecución de obras de infraestructura.
4. Revisar y aprobar los planos constructivos y especificaciones técnicas para la ejecución de obras de infraestructura.
5. Generar la orden de inicio de obra, de aquellos contratos que están listos para su ejecución.
6. Revisar y dar el Visto Bueno a las bases y/o adendas oficiales de licitación y/o concursos antes de ser presentadas para su aprobación al Consejo Directivo
7. Coordinar con el Departamento de Planificación Estratégica, UACI y los Departamentos de Tesorería y Presupuesto, lo relativo a los proyectos de inversión.
8. Autorizar las estimaciones de obras realizadas por los contratistas.
9. Participar en la recepción de las obras finalizadas, sea que se ejecuten por contrato o por administración.

[Regresar al organigrama institucional](#)



**INSTITUTO SALVADOREÑO  
DEL SEGURO SOCIAL**

Alameda Juan Pablo II y 39 Avenida Norte  
San Salvador, El Salvador, C.A.

---

10. Autorizar solicitudes de órdenes de cambio y/o prórrogas de contrato de acuerdo a la ejecución del proyecto.
11. Realizar evaluaciones de inmuebles que sean solicitados por autoridades competentes de la Institución
12. Coordinar con la UACI el proceso para la ejecución de las garantías por incumplimiento de los contratos.

[Regresar a División de Infraestructura](#)



## **INSTITUTO SALVADOREÑO DEL SEGURO SOCIAL**

Alameda Juan Pablo II y 39 Avenida Norte  
San Salvador, El Salvador, C.A.

---

### Departamento de Diseño

#### **Descripción:**

Desarrollar diseños de obras de infraestructura por contrato, administración o cualquier otra modalidad que se determine; orientados a mejorar la funcionalidad para la prestación de los servicios de salud o administrativos que el ISSS proporciona; de acuerdo al crecimiento de la demanda de los servicios, la edificación, las normativas correspondientes y las acciones correctivas que se determinen mediante estudios técnicos previos.

#### **Número de empleados:**

Mujeres: 4

Hombres: 6

#### **Funcionario encargado:**

Arq. Ricardo Samuel Ponce Murcia  
Jefe de Departamento de Diseño

#### **Funciones específicas:**

1. Desarrollar el diseño de las edificaciones por contrato, administración o cualquier otra modalidad que se determine de acuerdo a las prioridades establecidas en los planes de Preinversión e Inversión (remodelaciones, ampliaciones u obras nuevas).
2. Desarrollar el proceso de diseño de los proyectos de acuerdo al perfil del proyecto elaborado por el Departamento de Planificación Estratégica y aprobado por la Dirección General de Inversión y Crédito Público del Ministerio de Hacienda.
3. Determinar la necesidad para la compra de los servicios de diseño y elaboración de planos, especificaciones técnicas y cálculo de presupuestos.
4. Elaborar informes de avance físico y financiero de proyectos de diseño en ejecución.
5. Desarrollar todo tipo de investigación y consultorías, en materia de ingeniería, referente a inmuebles necesarios para que el ISSS preste sus servicios.
6. Preparar la documentación necesaria para promover la contratación de servicios profesionales de apoyo para la realización de los diseños.
7. Supervisar y/o Monitorear el desarrollo o la ejecución de contratos de diseño.

[Regresar al organigrama institucional](#)



**INSTITUTO SALVADOREÑO  
DEL SEGURO SOCIAL**

Alameda Juan Pablo II y 39 Avenida Norte  
San Salvador, El Salvador, C.A.

---

8. Apoyar a la UACI en la formulación técnica de documentos contractuales para concursos (diseño) y licitaciones (ejecución), así como someterlos a aprobación de las instancias correspondientes.
9. Formar parte de las Comisiones Evaluadoras de Ofertas de diseño de los Proyectos de Infraestructura.
10. Formular el Plan Anual de Preinversión en coordinación con los Departamentos de Planificación Estratégica y de Presupuesto.

[Regresar a División de Infraestructura](#)





## **INSTITUTO SALVADOREÑO DEL SEGURO SOCIAL**

Alameda Juan Pablo II y 39 Avenida Norte  
San Salvador, El Salvador, C.A.

---

### Departamento de Supervisión

#### **Descripción:**

Supervisar que la infraestructura en proceso de ejecución, readecuación y/o remodelación, se desarrolle de acuerdo a lo planificado en los documentos contractuales y que se dé el uso adecuado de la misma; a fin de que los ambientes construidos se utilicen para el propósito que fueron diseñados.

#### **Número de empleados:**

Mujeres: 3

Hombres: 4

#### **Funcionario encargado:**

Ing. José Antonio Ventura Espinal

Jefe de Departamento de Supervisión

#### **Funciones específicas:**

1. Colaborar con la UACI en la elaboración de las bases de licitación, para la contratación de empresas Constructoras y/o Supervisoras.
2. Participar en el análisis de las ofertas de construcción, compra de servicios relacionados a la infraestructura Institucional, cuando sea requerida la participación por las autoridades competentes.
3. Revisar los contratos relativos a la infraestructura, verificando que en ellos se incluya todos los documentos requeridos por las leyes correspondientes y se estipulen las cláusulas más convenientes para llevar a cabo una buena ejecución del contrato.
4. Revisar los programas de trabajo presentados por los contratistas.
5. Generar la orden de inicio para la ejecución de obra.
6. Monitorear y controlar la inversión de los proyectos en ejecución.
7. Coordinar la entrega de terrenos o instalaciones a los contratistas al emitirse la orden de iniciar los trabajos.
8. Revisar y emitir opinión a las proforma de pedidos de materiales y equipo de importación, ofrecidos por los contratistas para utilizarse en las obras de construcción.

[Regresar al organigrama institucional](#)



## **INSTITUTO SALVADOREÑO DEL SEGURO SOCIAL**

Alameda Juan Pablo II y 39 Avenida Norte  
San Salvador, El Salvador, C.A.

---

9. Atender observaciones de usuarios por mal funcionamiento o defectos de las obras realizadas, solicitando las correcciones del caso al contratista dentro de los plazos que establezca el contrato.
10. Analizar y emitir opinión sobre apelaciones de adjudicación de contratos relacionados a obras de infraestructura, a requerimiento de las autoridades competentes.
11. Participar en la elaboración de presupuestos de proyectos que se desarrollan por el sistema de administración para determinar costos de las obras que serán aprobadas por las autoridades superiores del ISSS.
12. Verificar que las obras en ejecución se realicen de acuerdo a las especificaciones técnicas de los concursos y demás disposiciones legales y administrativas existentes.
13. Apoyar al Departamento de Diseño en la elaboración de los diseños, especificaciones técnicas, bases contractuales de las edificaciones por contrato, administración o cualquier otra modalidad, antes de someterlos a aprobación de las instancias correspondientes.
14. Verificar que el usuario de las obras de infraestructuras ya construidas les dé el uso según el diseño preestablecido.

[Regresar a División de Infraestructura](#)



## **INSTITUTO SALVADOREÑO DEL SEGURO SOCIAL**

Alameda Juan Pablo II y 39 Avenida Norte  
San Salvador, El Salvador, C.A.

---

### Departamento de Gestión de Riesgos

#### **Descripción:**

Desarrollar planes o programas para mejoras, ampliaciones y nueva infraestructura de acuerdo al crecimiento de la demanda de los servicios que presten las edificaciones, las normativas correspondientes y de las acciones correctivas que se determinen mediante estudios técnicos previos.

#### **Número de empleados:**

Mujeres: 1

Hombres: 5

#### **Funcionario encargado:**

Ing. Otto Manrique López Marquez

Jefe de Departamento de Gestión de Riesgos

#### **Funciones específicas:**

1. Formular el Plan Anual de Trabajo del Departamento de Gestión de Riesgo, incluyendo la infraestructura del ISSS y asegurar la actualización del mismo de manera permanente.
2. Desarrollar investigaciones, evaluaciones técnicas e informes requeridos en las instalaciones del ISSS, ya sea en la adquisición o arrendamiento de inmuebles para la prestación de los servicios institucionales solicitados por otras instancias; así como propuestas de venta de terrenos y edificios que sean requeridos por las autoridades superiores de acuerdo a las normativas vigentes.
3. Dar seguimiento al levantamiento de planos actualizados de las instalaciones del ISSS.
4. Realizar el diagnóstico de las instalaciones respecto al uso, funcionamiento y demanda actual.
5. Evaluar la aplicabilidad de normativas vigentes de ingeniería y arquitectura, de calidad en las instalaciones del ISSS a fin de recomendar a las autoridades superiores el establecimiento de las mismas.



## **INSTITUTO SALVADOREÑO DEL SEGURO SOCIAL**

Alameda Juan Pablo II y 39 Avenida Norte  
San Salvador, El Salvador, C.A.

---

6. Verificar el cumplimiento de las recomendaciones efectuadas que requieran reforzamientos, modificaciones u obras de mitigación, para el funcionamiento adecuado de las instalaciones físicas.
7. Elaborar informes de los avances de diagnósticos de las instalaciones, para establecer el grado de cumplimiento de los objetivos establecidos.
8. Elaborar el presupuesto de gastos del Departamento de acuerdo al Plan Anual de Trabajo formulado.
9. Desarrollar estudios de diagnósticos para determinar la necesidad de mejoras en la ambientación física de las instalaciones del ISSS.
10. Colaborar con la Unidad Jurídica del ISSS en la resolución de límites y valorización de los bienes inmuebles del Instituto.
11. Realizar los diagnósticos y las inspecciones técnicas de los centros de atención, en coordinación con los comités de emergencias y de seguridad e higienes locales.
12. Realizar la contratación de servicios de consultoras de ingeniería y arquitectura, para realizar estudios técnicos especializados de los inmuebles propiedad del ISSS.

[Regresar a División de Infraestructura](#)  
[Regresar a Subdirección Administrativa](#)



# INSTITUTO SALVADOREÑO DEL SEGURO SOCIAL

Alameda Juan Pablo II y 39 Avenida Norte  
San Salvador, El Salvador, C.A.

## División Desarrollo de Tecnologías de la Información y Comunicación

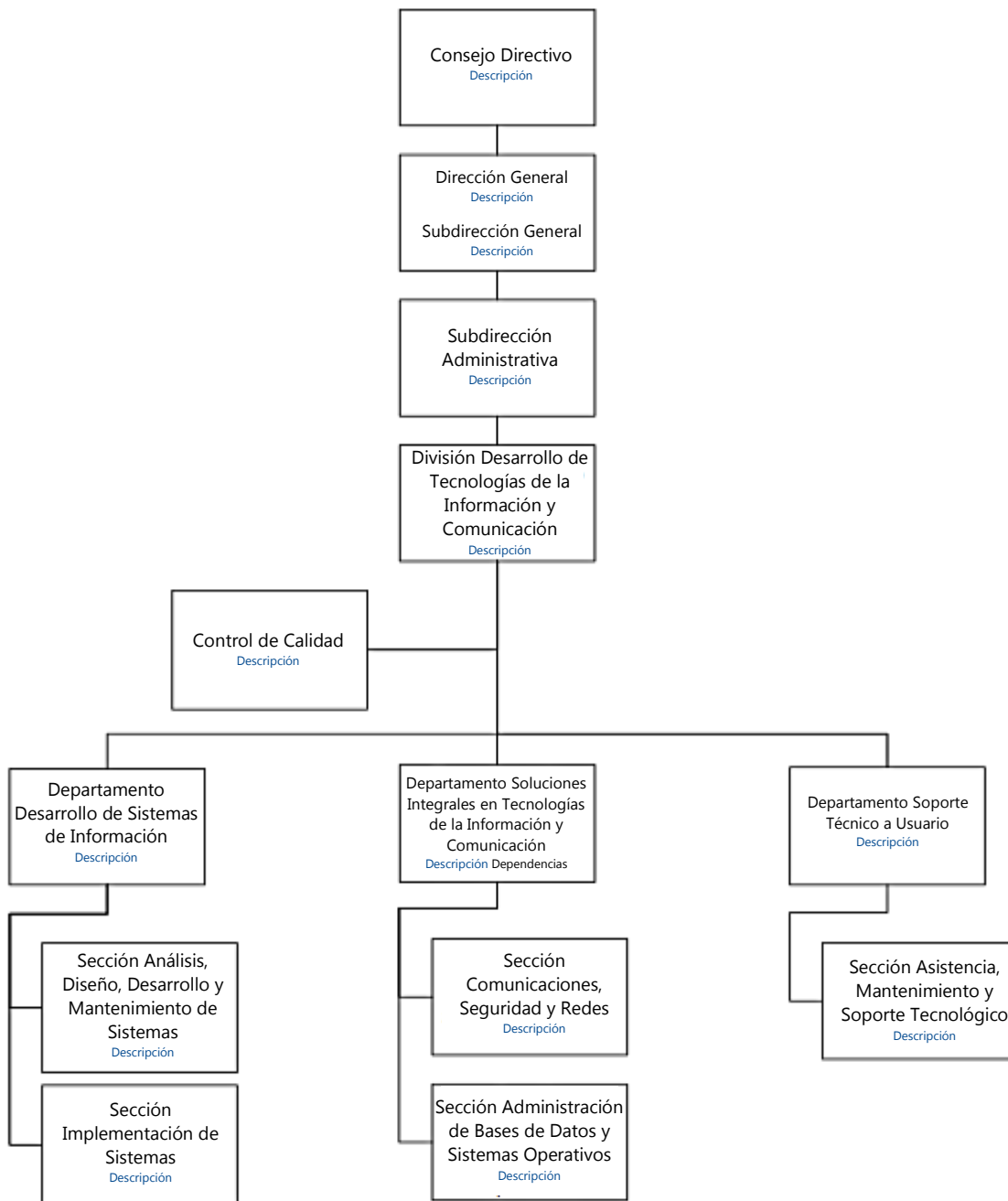

[Regresar a Subdirección Administrativa](#)

[Regresar al organigrama institucional](#)



## **INSTITUTO SALVADOREÑO DEL SEGURO SOCIAL**

Alameda Juan Pablo II y 39 Avenida Norte  
San Salvador, El Salvador, C.A.

---

### **División Desarrollo de Tecnologías de la Información y Comunicación**

#### **Descripción:**

Desarrollar y gestionar políticas, normas y estrategias a través de la administración de los recursos informáticos institucionales, con el propósito de mantener la actualización, modernización y eficiencia de los distintos procesos de información que contribuyan a brindar mejores servicios a los derechohabientes del ISSS

#### **Número de empleados:**

Mujeres: 2

Hombres: 0

#### **Funcionario encargado:**

Ing. Ana Teresa Sui Batres

Jefa de División Desarrollo de Tecnologías de la Información y Comunicación

#### **Funciones específicas:**

1. Planificar y dirigir los proyectos aprobados sobre el área informática y verificar sistemáticamente la eficacia y eficiencia, de los proyectos institucionales relacionados al área de informática.
2. Administrar los procesos de software, hardware, atención al usuario, control y resguardo de documentación técnica y respaldos para garantizar la continuidad del servicio en el área informática.
3. Desarrollar estrategias de adquisición y actualización de la tecnología informática institucional.
4. Estandarizar los métodos de servicio y atención a los usuarios de recursos informáticos, para establecer normas de eficiencia y control de los resultados esperados.
5. Gestionar la capacitación técnica necesaria para el personal de la división como la requerida para los usuarios ante la modernización de la tecnología y la conversión de los procesos de información.



## **INSTITUTO SALVADOREÑO DEL SEGURO SOCIAL**

Alameda Juan Pablo II y 39 Avenida Norte  
San Salvador, El Salvador, C.A.

---

6. Mantener comunicación efectiva con los usuarios para obtener su cooperación y definir la naturaleza y magnitud de nuevos proyectos, así como establecer límites y prioridades de su ejecución.
7. Participar en el proceso de adquisición de nuevos productos y servicios relacionados al hardware y software para el Instituto.
8. Disponer de soluciones que resuelvan problemáticas institucionales en el ámbito informático.
9. Promover la cultura informática a nivel de todo el Instituto.
10. Apoyar las diferentes áreas del Instituto que requieran de asesoría técnica informática.
11. Formular y realizar pruebas de planes de contingencia de la división en coordinación con las jefaturas de los departamentos en el área de responsabilidad.
12. Planear y definir en coordinación con las jefaturas involucradas, el alcance del desarrollo requerido para las áreas de la división que se encuentran desconcentradas a nivel nacional; para lograr resultados oportunos y de calidad.
13. Dirigir y evaluar periódicamente el funcionamiento de las áreas de la división desconcentradas en diferentes dependencias del Instituto a nivel nacional, incorporando modificaciones cuando sea requerido para obtener resultados eficientes.

[Regresar a División Desarrollo de Tecnologías de la Información y Comunicación](#)



## **INSTITUTO SALVADOREÑO DEL SEGURO SOCIAL**

Alameda Juan Pablo II y 39 Avenida Norte  
San Salvador, El Salvador, C.A.

---

### Control de Calidad

#### **Descripción:**

Analizar estudios de pre-factibilidad, documentos de análisis y diseño por cada sistema de información que elabore la Sección Análisis, Diseño, Desarrollo y Mantenimiento de Sistemas.

#### **Número de empleados:**

Mujeres: 1

Hombres: 2

#### **Funcionario encargado:**

Vacante

#### **Funciones específicas:**

1. Analizar estudios de pre-factibilidad, documentos de análisis y diseño por cada sistema de información que elabore la Sección Análisis, Diseño, Desarrollo y Mantenimiento de Sistemas.
2. Revisar las aplicaciones automatizadas de los procesos de salud y administrativos que elabore la Sección Análisis, Diseño, Desarrollo y Mantenimiento de Sistemas, para que estén de acuerdo a los objetivos y necesidades del Instituto, para lo cual se elaborarán guiones de prueba de los escenarios cubiertos por el sistema, en coordinación con los usuarios finales de los sistemas.
3. Informar a la Sección Análisis, Diseño, Desarrollo y Mantenimiento de Sistemas los errores, modificaciones y ajustes que se observen de la revisión de las aplicaciones y sistemas.
4. Realizar seguimiento en coordinación con usuarios de los sistemas existentes y de los que cumplan su ciclo de vida para informar a la Sección Análisis, Diseño, Desarrollo y Mantenimiento de Sistemas sobre las observaciones obtenidas.
5. Programar los planes de acción para cumplir los objetivos y metas propuestas por la división para alcanzar los objetivos institucionales.

[Regresar al organigrama institucional](#)





## INSTITUTO SALVADOREÑO DEL SEGURO SOCIAL

Alameda Juan Pablo II y 39 Avenida Norte  
San Salvador, El Salvador, C.A.

---

6. Seguir las normas, estándares y técnicas establecidas por la Jefatura de la División de Tecnologías de la Información y Comunicación, relacionados al control de calidad y la mejora continua de la tecnología de información y comunicaciones
7. Mantener comunicación efectiva con el departamento de Desarrollo de Sistemas de Información, para la certificación de los manuales de usuarios y técnicos de los sistemas.
8. Realizar la actualización, según necesidad del Manual de Indicadores de Gestión de la División de Desarrollo de Tecnología de la Información y Comunicación, sobre los errores y malos funcionamientos detectados en los procesos de seguimiento que se ejecuten.
9. Mantener comunicación efectiva con las distintas áreas de la División con el fin de realizar las evaluaciones y monitoreo de los informes y recomendaciones de mejora.
10. Definir y ejecutar procesos de seguimiento para el buen uso de los sistemas y verificación de la calidad de la data registrada por medio de los sistemas.
11. Investigar e informar a las secciones de los departamentos de la División de Desarrollo de Tecnología de la Información y Comunicación, sobre los errores y malos funcionamientos detectados en los procesos de seguimiento que se ejecuten.
12. Realizar encuestas de satisfacción y evaluación respectiva sobre la atención de requerimientos que reciben los usuarios para toma de medidas correctivas.
13. Realizar seguimiento de los informes y Recomendaciones de Auditoria por entidades controladas, realizados a las dependencias de la División de Desarrollo de Tecnologías de la Información y Comunicación.
14. Efectuar el seguimiento a los Indicadores de Rendimiento, Plan Anual de Trabajo, Plan Estratégico y Proyectos que la División de Desarrollo de Tecnologías de la Información y Comunicación establezca.

[Regresar a División Desarrollo de Tecnologías de la Información y Comunicación](#)



## **INSTITUTO SALVADOREÑO DEL SEGURO SOCIAL**

Alameda Juan Pablo II y 39 Avenida Norte  
San Salvador, El Salvador, C.A.

---

### **Departamento Desarrollo de Sistemas de Información**

#### **Descripción:**

Desarrollar sistemas de procesamiento electrónico de datos, que permitan al Instituto obtener en forma precisa y oportuna información necesaria para tomar decisiones en cada uno de los sistemas y/o aplicaciones de salud y administrativos, permitiendo hacer eficiente los recursos institucionales.

#### **Número de empleados:**

Mujeres: 2

Hombres: 1

#### **Funcionario encargado:**

Vacante

#### **Funciones específicas:**

1. Coordinar con las dependencias usuarias para definir claramente sus problemas, causas o efectos en sus procesos de información para establecer alternativas de solución a través de una herramienta informática.
2. Coordinar los proyectos de desarrollo de sistemas y la planificación de las pruebas e implementaciones de los sistemas.
3. Actualizar los sistemas de procesamiento electrónico de datos en funcionamiento, de conformidad a las necesidades evolutivas del Instituto.
4. Establecer el esquema general del flujo de información y definir los procesos necesarios y el equipo que deberá emplearse para presentarlo, a los jefes de las dependencias interesadas.
5. Asesorar a las dependencias usuarias sobre el proceso de informatización.
6. Determinar los recursos necesarios y la inversión para el desarrollo de proyectos, incluyendo el personal, así como para su establecimiento y puesta en marcha.
7. Evaluar de forma constante la eficacia de los sistemas en función, de acuerdo a las variantes necesidades del Instituto que induzcan a obtener nueva tecnología informática.



## **INSTITUTO SALVADOREÑO DEL SEGURO SOCIAL**

Alameda Juan Pablo II y 39 Avenida Norte  
San Salvador, El Salvador, C.A.

---

8. Establecer normas, estándares y las técnicas que han de emplearse en el desarrollo o mantenimiento de sistemas informáticos y verificar que efectivamente se utilizan.
9. Proponer nuevas aplicaciones y sistemas a procesos de información o actualizar los existentes, en coordinación con las áreas usuarias.
10. Elaborar y actualizar el manual técnico y el manual de usuario de cada uno de los sistemas diseñados por la Sección Análisis, Diseño, Desarrollo y Mantenimiento de Sistemas.
11. Atender los requerimientos de usuarios, relacionados al mantenimiento a los sistemas y aplicaciones desarrolladas en Natural/Adabas, mientras esta plataforma esté vigente.
12. Remitir a la Sección Asistencia, Mantenimiento y Soporte Tecnológico copia en medio magnético de las versiones de los sistemas depurados y sus respectivos manuales técnicos y de usuarios.
13. Remitir a la Sección de Implementación de Sistemas las versiones certificadas de los sistemas y modificaciones elaboradas para la puesta en producción, con sus respectivas guías de instalación.

[Regresar a División Desarrollo de Tecnologías de la Información y Comunicación](#)



## **INSTITUTO SALVADOREÑO DEL SEGURO SOCIAL**

Alameda Juan Pablo II y 39 Avenida Norte  
San Salvador, El Salvador, C.A.

---

### **Sección Análisis, Diseño, Desarrollo y Mantenimiento de Sistemas**

#### **Descripción:**

Apoyar los procesos de salud y administrativos, para analizar, diseñar, desarrollar y mantener sistemas y aplicaciones automatizados, que estén de acuerdo a las necesidades del área, para modernizar y contribuir a la efectividad de los procesos.

#### **Número de empleados:**

Mujeres: 7

Hombres: 14

#### **Funcionario encargado:**

Licda. Celina Margarita de Rodríguez

Jefe de Sección Análisis, Diseño, Desarrollo y Mantenimiento de Sistemas

#### **Funciones específicas:**

1. Apoyar los procesos de salud y administrativos, para analizar, diseñar, desarrollar y mantener sistemas y aplicaciones automatizados, que estén de acuerdo a las necesidades del área, para modernizar y contribuir a la efectividad de los procesos y la integración de la información.
2. Elaborar los estudios de factibilidad técnica, documentos de análisis y diseño para cada sistema de información que se desarrolle, respetando la metodología de desarrollo de sistemas estándar aprobada por el Departamento de Desarrollo de Sistemas de Información.
3. Evaluar de forma permanente el desarrollo de los sistemas de información actuales, a fin de mejorarlos, actualizarlos o proponer la sustitución de los mismos, garantizando la integridad de la información.
4. Mantener comunicación efectiva con el Departamento de Gestión de Calidad Institucional para la conceptualización y diseño de los sistemas, como parte integral de la mejora de procesos.



**INSTITUTO SALVADOREÑO  
DEL SEGURO SOCIAL**

Alameda Juan Pablo II y 39 Avenida Norte  
San Salvador, El Salvador, C.A.

---

5. Atender los requerimientos de usuarios, relacionados al mantenimiento de los sistemas y aplicaciones asignadas, de acuerdo a la metodología establecida por la jefatura del departamento.
6. Programar los planes de acción para cumplir los objetivos y metas propuestas por la división para alcanzar los objetivos institucionales.
7. Mantener comunicación efectiva con la Sección Implementación de Sistemas.
8. Acatar las disposiciones legales emanadas de organismos reguladores y contralores relativos al área de informática.

[Regresar a División Desarrollo de Tecnologías de la Información y Comunicación](#)



## **INSTITUTO SALVADOREÑO DEL SEGURO SOCIAL**

Alameda Juan Pablo II y 39 Avenida Norte  
San Salvador, El Salvador, C.A.

---

### Sección Implementación de Sistemas

#### **Descripción:**

Planificar las actividades de capacitación e implementación de sistemas de información entregados por la Sección Análisis, Diseño, Desarrollo y Mantenimiento de Sistemas.

#### **Número de empleados:**

Mujeres: 3

Hombres: 6

#### **Funcionario encargado:**

Licda. Lorena del Carmen Mendoza Barrera  
Jefa de Sección Implementación de Sistemas

#### **Funciones específicas:**

1. Planificar las actividades de capacitación e implementación de sistemas de información entregados por la Sección Análisis, Diseño, Desarrollo y Mantenimiento de Sistemas.
2. Realizar pruebas de operación y funcionalidad de los sistemas durante el desarrollo y posterior a la puesta en marcha de la solución informática, informando de los resultados al Jefe de la Sección Análisis, Diseño, Desarrollo y Mantenimiento de Sistemas para realizar los respectivos ajustes y garantizar el cumplimiento de los requerimientos del usuario. Durante la puesta en marcha se considera un tiempo prudencial que se considera como estabilización del sistema.
3. Organizar los eventos de capacitación de los sistemas a implementar.
4. Brindar capacitación e inducción a los usuarios de las diferentes dependencias institucionales en los sistemas y aplicativos a implementar.
5. Gestionar los apoyos y realizar la logística necesaria para el eficiente desarrollo de las actividades de la implementación de sistemas.
6. Cumplir con la metodología de trabajo para la implementación de los sistemas de acuerdo a lo establecido por la jefatura del Departamento Desarrollo de Sistemas de Información.
7. Brindar asesoría de forma remota o presencial a requerimientos o problemas que los usuarios realizan para operar de forma eficaz y eficiente los sistemas.

[Regresar al organigrama institucional](#)



## **INSTITUTO SALVADOREÑO DEL SEGURO SOCIAL**

Alameda Juan Pablo II y 39 Avenida Norte  
San Salvador, El Salvador, C.A.

---

8. Implementar las actualizaciones de nuevas versiones y nuevos ejecutables de los aplicativos y sistemas entregados por la Sección Análisis, Diseño, Desarrollo y Mantenimiento de Sistemas que se han implementado en las distintas dependencias a nivel institucional.
9. Realizar investigación de campo para determinar la factibilidad de implementación de un sistema en las diferentes dependencias institucionales, evaluando el cumplimiento de requisitos de infraestructura, mobiliario, equipo informático y recurso humano.
10. Proponer a los responsables de las dependencias los recursos necesarios para la implementación de Sistemas de información
11. Realizar todas las gestiones administrativas que demanda la sección implementación de sistemas

[Regresar a División Desarrollo de Tecnologías de la Información y Comunicación](#)



## **INSTITUTO SALVADOREÑO DEL SEGURO SOCIAL**

Alameda Juan Pablo II y 39 Avenida Norte  
San Salvador, El Salvador, C.A.

---

### **Departamento de Soluciones Integradas en Tecnologías de la Información y la Comunicación**

#### **Descripción:**

Proporcionar asistencia técnica en sus requerimientos a todas las dependencias usuarias de las distintas plataformas de servicios informáticos y sistemas de información, basados en hardware y software distribuido en equipo informático de oficina, servidores institucionales, bases de datos, redes de comunicación y seguridad informática del ISSS a nivel nacional, garantizando la calidad, disponibilidad y continuidad de los servicios informáticos, procurando que todos ellos funcionen eficientemente, buscando su máximo aprovechamiento y poniéndolos al alcance de los usuarios con esquemas de seguridad que prevengan el acceso no autorizado a éstos y contribuir al otorgamiento eficiente de los servicios solicitados por los derechohabientes y usuarios internos.

#### **Número de empleados:**

Mujeres: 1

Hombres: 1

#### **Funcionario encargado:**

Ing. Fabricio Edgardo Quezada Quijano

Jefe de Departamento de Soluciones Integradas en Tecnologías de la Información y la Comunicación

#### **Funciones específicas:**

1. Brindar apoyo a la División Desarrollo de Tecnologías de la Información y Comunicación sobre aspectos técnicos que contribuyan al eficiente uso de los recursos informáticos existentes, la continuidad operativa y el mantenimiento de éstos, manteniendo su constante actualización y/o renovación.
2. Establecer mecanismos adecuados para la operación, el monitoreo, supervisión, mantenimiento y actualización de bases de datos institucionales, red de telecomunicaciones a nivel nacional, hardware y software de servidores y equipo





## **INSTITUTO SALVADOREÑO DEL SEGURO SOCIAL**

Alameda Juan Pablo II y 39 Avenida Norte  
San Salvador, El Salvador, C.A.

---

informático en general incluyéndose actualizaciones de versiones de sistema operativo, instalaciones de software de seguridad e implantación de políticas de seguridad para los diferentes accesos a la información y el transporte de la misma a través de los enlaces de datos.

3. Establecer políticas a nivel institucional para proteger la red, los equipos informáticos y los servicios y sistemas informáticos del Instituto.
4. Establecer normas de seguridad física y protección en el uso y manejo de equipos informáticos.
5. Realizar investigación constante y estudio de nuevas tecnologías o servicios informáticos disponibles en el mercado a fin de determinar su aplicabilidad práctica en el quehacer institucional.
6. Apoyar y asesorar proyectos institucionales que conlleven componentes informáticos.
7. Ejecutar y supervisar los planes de trabajo y calendarios de mantenimiento de todos los equipos y software informáticos y de transporte de datos a nivel institucional.
8. Resolver requerimientos de los usuarios de recursos informáticos correspondientes al área tecnológica.
9. Supervisar la asistencia técnica a nivel nacional de los usuarios a servicios de correos electrónicos, software de protección, software de validación y acceso de datos de la red institucional.

[Regresar a División Desarrollo de Tecnologías de la Información y Comunicación](#)



## **INSTITUTO SALVADOREÑO DEL SEGURO SOCIAL**

Alameda Juan Pablo II y 39 Avenida Norte  
San Salvador, El Salvador, C.A.

---

### **Sección Comunicaciones, Seguridad y Redes**

#### **Descripción:**

Planear, dirigir y organizar la operación de las redes de comunicaciones del ISSS, garantizando su óptimo funcionamiento y seguridad en el tráfico de datos.

#### **Número de empleados:**

Mujeres: 2

Hombres: 5

#### **Funcionario encargado:**

Juan Carlos Cárcamo Escalante

Jefe de Sección Comunicaciones, Seguridad y Redes

#### **Funciones específicas:**

1. Planear, dirigir y organizar la operación de las redes de comunicaciones del ISSS, garantizando su óptimo funcionamiento y seguridad en el tráfico de datos
2. Monitorear y planificar los futuros crecimientos de la infraestructura integrando tecnologías de éxito en el mercado de las telecomunicaciones para los logros de los objetivos institucionales.
3. Planificar la interconexión general de las dependencias del Instituto a nivel nacional.
4. Organizar la distribución de redes de acceso LAN y WAN del Instituto.
5. Integrar las diferentes tecnologías de comunicaciones.
6. Optimizar la utilización de los enlaces de comunicación de redes privadas, públicas y de Internet.
7. Brindar servicios de apoyo y redundancia en caso de fallas de los enlaces de comunicación en las dependencias del ISSS a nivel nacional.
8. Velar por la seguridad de las transmisiones de datos del ISSS.
9. Optimizar y monitorear los equipos relacionados a la interconexión de redes del ISSS.
10. Planificar futuros crecimientos y cambios de equipos por obsolescencia o mejoras tecnológicas en la infraestructura de las redes de comunicación del ISSS.



## **INSTITUTO SALVADOREÑO DEL SEGURO SOCIAL**

Alameda Juan Pablo II y 39 Avenida Norte  
San Salvador, El Salvador, C.A.

---

11. Investigar, proponer e implementar nuevas tecnologías aplicables en el área de redes y tráfico de datos para el ISSS y coordinarse con las áreas respectivas donde apliquen las tecnologías tradicionales a ser sustituidas.
12. Efectuar monitoreos constantes de los equipos de redes y dispositivos de comunicación, asegurando la transmisión óptima y segura de los datos, planificando crecimientos por demanda de servicios.
13. Apoyar técnicamente a los Técnicos de Mantenimiento y Soporte Tecnológico a nivel institucional.
14. Coordinar con las diferentes secciones de la división para resolver, analizar y solventar problemas o mal funcionamiento relacionados con la infraestructura de red del ISSS.
15. Elaborar planes de acción, con el objeto de brindar un buen servicio de mantenimiento a los equipos de redes, comunicaciones y seguridad informática que incluya el proporcionado por proveedores externos.
16. Registrar y controlar los contratos de proveedores que brindan servicios y productos relacionados con la administración de los equipos de seguridad informática, con la infraestructura de redes y comunicaciones del Instituto.
17. Actualizar periódicamente las características técnicas de los equipos de seguridad informática, de redes y comunicaciones que se publican en la página Web del ISSS.
18. Proteger la integridad de la red y mitigar los riesgos y pérdidas asociadas con las amenazas de seguridad dirigidas hacia las redes y los recursos asociados a ésta.
19. Velar por el cumplimiento de las políticas a nivel institucional para proteger la red y sistemas informáticos del Instituto, de abusos y usos inapropiados.
20. Administrar y controlar las cuentas de usuario que tiene acceso a: Internet, página Web institucional.

[Regresar a División Desarrollo de Tecnologías de la Información y Comunicación](#)



**INSTITUTO SALVADOREÑO  
DEL SEGURO SOCIAL**

Alameda Juan Pablo II y 39 Avenida Norte  
San Salvador, El Salvador, C.A.

---

## Sección Administración de Bases de Datos y Sistemas Operativos

**Descripción:**

Mantener los servidores, sistemas y servicios informáticos en funcionamiento para garantizar el acceso a la información.

**Número de empleados:**

Hombres: 4

**Funcionario encargado:**

Vacante

**Funciones específicas:**

1. Mantener los servidores, sistemas y servicios informáticos en funcionamiento para garantizar el acceso a la información.
2. Monitorear la actividad de los diferentes servidores, servicios y sistemas centralizados en el centro de cómputo, identificar y prevenir algún mal funcionamiento e iniciar las acciones correctivas necesarias.
3. Participar en la investigación y definición de nuevas tecnologías informáticas que tengan aplicabilidad en el Instituto.
4. Verificar las actividades de operación requeridas en los equipos periféricos y asegurarse de dar respuesta precisa a los requerimientos de trabajo.
5. Apoyar a los usuarios en la ejecución de procesos y resolución de requerimientos relacionados con el funcionamiento de los servidores institucionales, servicios y sistemas informáticos.
6. Ejecutar y supervisar los respaldos de la información de sistemas e información sensible del Instituto de acuerdo a las políticas definidas para tal efecto, con el objetivo de poder mantener y restaurar la información cuando sea requerido.
7. Llevar bitácoras de servidores, servicios y procesos de manera que permitan detectar problemas, eventos y/o procesos ocurridos.
8. Administrar, controlar, monitorear y actualizar las diferentes bases de datos utilizando las herramientas brindadas por el Instituto para ello.

[Regresar al organigrama institucional](#)



## **INSTITUTO SALVADOREÑO DEL SEGURO SOCIAL**

Alameda Juan Pablo II y 39 Avenida Norte  
San Salvador, El Salvador, C.A.

---

9. Realizar los procesos y configuraciones necesarias para asegurar un rendimiento óptimo de las bases de datos.
10. Preparar, monitorear y revisar los sistemas operativos y periféricos de los servidores para todas las dependencias solicitantes por medio de la instalación, configuración u otra actividad necesaria.
11. Implementar y supervisar las políticas institucionales en lo referente a: acceso a servidores, bases de datos, aplicaciones, correo y otros servicios informáticos.
12. Administrar y controlar las cuentas de usuario que tiene acceso a: correo, impresores compartidos en servidores del centro de cómputo, archivos compartidos, carpetas compartidas y otros servicios informáticos.
13. Elaborar planes de acción, con el objeto de brindar un buen servicio de mantenimiento de los servidores institucionales que incluya el proporcionado por proveedores externos.
14. Registrar y controlar los contratos de proveedores que nos brinden servicios y productos relacionados con la administración de los servidores institucionales.
15. Actualizar periódicamente las características técnicas de los servidores.
16. Gestionar los cambios de medios de respaldos de acuerdo a la transferencia de nuevas tecnologías que adquiera el Instituto.
17. Verificar diariamente la interfaz de servidores de respaldo para el montaje de nuevos tapes.

[Regresar a División Desarrollo de Tecnologías de la Información y Comunicación](#)



## **INSTITUTO SALVADOREÑO DEL SEGURO SOCIAL**

Alameda Juan Pablo II y 39 Avenida Norte  
San Salvador, El Salvador, C.A.

---

### **Departamento Soporte Técnico a Usuario**

#### **Descripción:**

Proporcionar a las diferentes dependencias usuarias de los recursos informáticos, asistencia técnica en sus requerimientos, proporcionar el mantenimiento preventivo y correctivo al hardware institucional, custodia de respaldos, licencias y manuales; asimismo, apoyar en la implementación de los aplicativos y sistemas con el fin de garantizar la continuidad de funcionamiento de dichos recursos y generar mayores opciones en el aprovechamiento de ellos; en consecuencia contribuir al otorgamiento eficiente de los servicios solicitados por los derechohabientes.

#### **Número de empleados:**

Mujeres: 2

Hombres: 0

#### **Funcionario encargado:**

Licda. Maritza Elena García de Flores

Jefa de Departamento Soporte Técnico a Usuario

#### **Funciones específicas:**

1. Elaborar la metodología idónea para proporcionar la asistencia técnica a los usuarios en forma eficiente.
2. Establecer los controles sobre los servicios proporcionados a los usuarios informáticos así como los de tipo administrativo.
3. Establecer en coordinación con los departamentos de la división soluciones integrales a los diferentes problemas del área para brindar el apoyo que sea requerido por este departamento.
4. Elaborar planes de trabajo y programas de atención al usuario de recursos informáticos.
5. Elaborar en coordinación con el Departamento de Gestión de Calidad Institucional normas y, procedimientos pertinentes para los proyectos de asistencia técnica, soporte tecnológico, resguardo y continuidad de los recursos informáticos.

[Regresar al organigrama institucional](#)



**INSTITUTO SALVADOREÑO  
DEL SEGURO SOCIAL**

Alameda Juan Pablo II y 39 Avenida Norte  
San Salvador, El Salvador, C.A.

---

6. Analizar la evaluación de la satisfacción del usuario por la asistencia brindada por este departamento para toma de medidas correctivas en coordinación con las Jefaturas de la División Desarrollo de Tecnología de la Información y Comunicación.
7. Coordinar con las dependencias usuarias la aplicación de las políticas y estrategias a seguir sobre la asistencia técnica y soporte tecnológico.
8. Apoyar al Departamento Desarrollo de Sistemas de Información en los proyectos de implementación de sistemas de información.
9. Gestionar, coordinar y dar seguimiento a los contratos establecidos por este departamento para brindar el mantenimiento preventivo y correctivo del hardware institucional.
10. Establecer, gestionar y coordinar el soporte tecnológico a nivel institucional con el fin de estandarizar la atención técnica a brindar.

[Regresar a División Desarrollo de Tecnologías de la Información y Comunicación](#)



## **INSTITUTO SALVADOREÑO DEL SEGURO SOCIAL**

Alameda Juan Pablo II y 39 Avenida Norte  
San Salvador, El Salvador, C.A.

---

### **Sección Asistencia, Mantenimiento y Soporte Tecnológico (Incluye: Técnicos de Mantenimiento Informático destacados en Centros de Atención).**

#### **Descripción:**

Dirigir y controlar la atención oportuna y eficiente de las solicitudes de servicio sobre recursos informáticos que necesitan las distintas dependencias del ISSS.

#### **Número de empleados:**

Mujeres: 18

Hombres: 22

#### **Funcionario encargado:**

Licda. Irma Elizabeth Ganuza de Bonilla

Jefa de Sección Asistencia, Mantenimiento y Soporte Tecnológico

#### **Funciones específicas:**

1. Dirigir y controlar la atención oportuna y eficiente de las solicitudes de servicio sobre recursos informáticos que necesitan las distintas dependencias del ISSS.
2. Custodiar y mantener actualizados los archivos de respaldos, manuales y licencias de software, programas fuentes y contraseñas de usuarios administradores de los servidores y sistemas.
3. Atender y registrar los requerimientos para las distintas dependencias de la División Desarrollo de Tecnologías de la Información y Comunicación
4. Evaluar las herramientas de atención al usuario para proponer mejoras.
5. Registrar y controlar los respaldos realizados a los servidores centrales de la División Desarrollo de Tecnologías de la Información y Comunicación y de todos los servidores o redes que así se requieran; en la modalidad y frecuencia establecida en las políticas de respaldos.
6. Gestionar la atención de reclamos por el servicio proporcionado.
7. Establecer estadísticas sobre la atención de requerimientos recibidos y atendidos





## **INSTITUTO SALVADOREÑO DEL SEGURO SOCIAL**

Alameda Juan Pablo II y 39 Avenida Norte  
San Salvador, El Salvador, C.A.

---

8. Crear estándares, normas y procedimientos de atención; así como gestionar su aprobación y divulgación.
9. Registrar y controlar los manuales técnicos, de usuarios, de software y administrativos recibidos.
10. Registrar y controlar las licencias de software que el instituto adquiere.
11. Depurar y reorganizar todos los inventarios de recursos informáticos que se llevan en la sección.
12. Desempeñar actividades de mantenimiento predictivo, preventivo y correctivo al equipo de computación existente en la institución y supervisión de las mismas actividades suministradas por personal externo.
13. Instalar equipos de cómputo de forma independiente, o como parte de un sistema de red.
14. Instalar cableado de red y equipo de cómputo para la integración de sistemas institucionales y brindar el mantenimiento respectivo.
15. Instalar, configurar y dar soporte técnico a software de sistemas operativos de computadoras personales, software de oficina y otros paquetes autorizados y adquiridos por el ISSS.
16. Elaborar planes de acción, con el objeto de brindar un buen servicio de mantenimiento de equipo informático que incluya el proporcionado por proveedores externos.
17. Efectuar traslados de equipo informático a requerimiento del usuario.
18. Velar por el cumplimiento de las políticas y normas de seguridad física y protección en el uso y manejo de equipos informáticos.
19. Registrar y controlar los contratos de proveedores que brinden servicios y productos relacionados con la administración de los equipos informáticos del Instituto.
20. Actualizar periódicamente las características técnicas de los equipos informáticos que se publican en la página Web del ISSS.
21. Evaluar y verificar técnicamente los descartes del equipo informático de las dependencias del ISSS a nivel nacional.
22. Supervisar a los Técnicos de Mantenimiento y Soporte Tecnológico a nivel nacional.

[Regresar a División Desarrollo de Tecnologías de la Información y Comunicación](#)  
[Regresar a Subdirección Administrativa](#)



# INSTITUTO SALVADOREÑO DEL SEGURO SOCIAL

Alameda Juan Pablo II y 39 Avenida Norte  
San Salvador, El Salvador, C.A.

## División de Apoyo y Mantenimiento

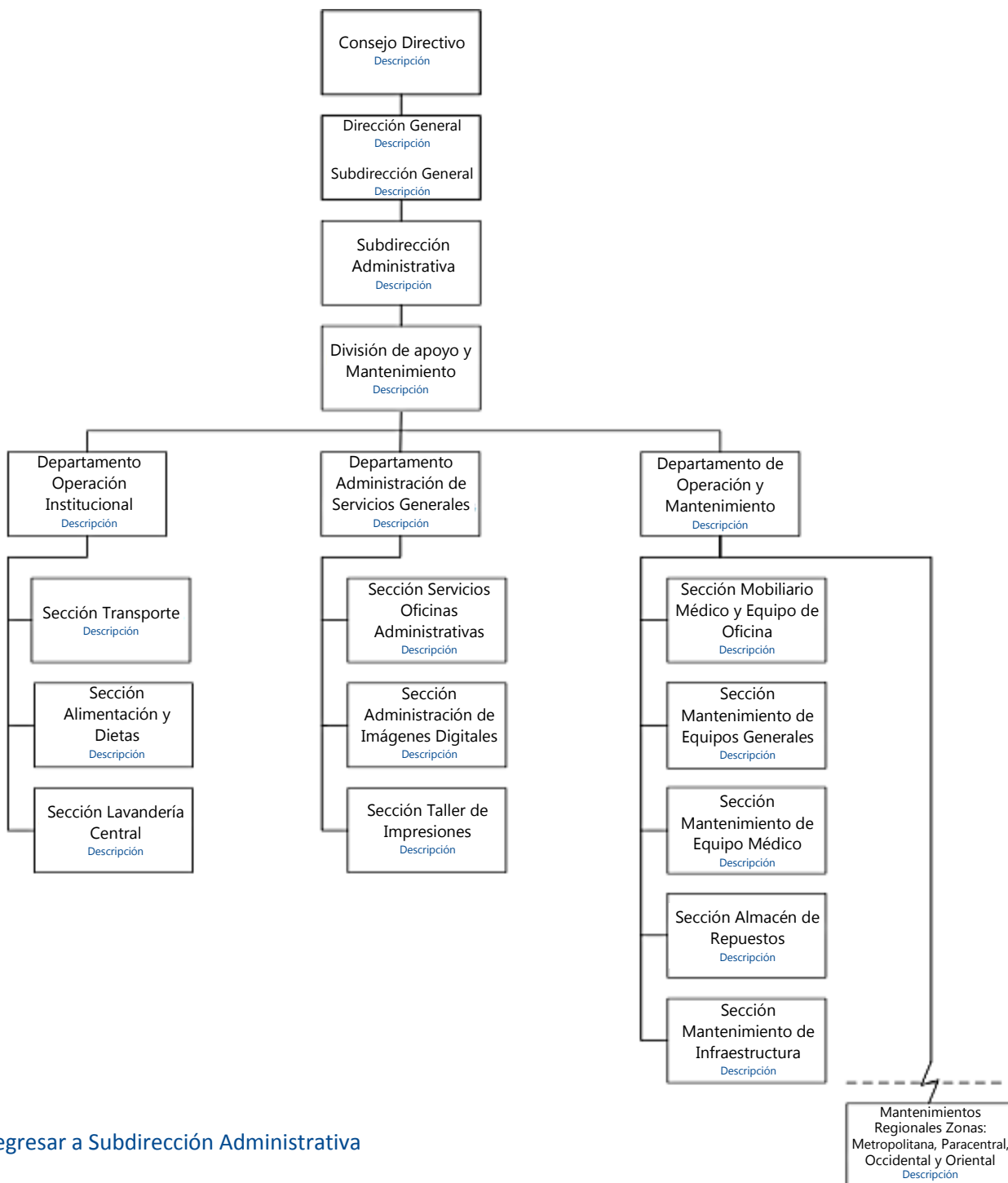

[Regresar a Subdirección Administrativa](#)

[Regresar al organigrama institucional](#)



## **INSTITUTO SALVADOREÑO DEL SEGURO SOCIAL**

Alameda Juan Pablo II y 39 Avenida Norte  
San Salvador, El Salvador, C.A.

---

### **División de Apoyo y Mantenimiento**

#### **Descripción:**

Brindar a usuarios internos y derechohabientes a nivel nacional, atención con calidad y oportunidad en los servicios de Transporte, Alimentación y Dietas, Lavandería, Servicios Generales y Mantenimiento a instalaciones y equipos; a fin de lograr la satisfacción en el servicio recibido

#### **Número de empleados:**

Mujeres: 4

Hombres: 4

#### **Funcionario encargado:**

Ing. Rigoberto Alfaro Milla

Jefe de División de Apoyo y Mantenimiento

#### **Funciones específicas:**

1. Monitorear los servicios de transporte, alimentación y dietas, lavandería, servicios generales y mantenimiento requeridos por las diferentes dependencias del Instituto y que le corresponden realizar a la División.
2. Administrar y controlar la ejecución de Contratos de diferentes servicios concernientes al área.
3. Planear y definir en coordinación con los encargados de los mantenimientos regionales, el desarrollo requerido para éstas dependencias a nivel nacional; a fin de lograr resultados oportunos y de calidad.
4. Dirigir y evaluar periódicamente el funcionamiento de las áreas de la División desconcentradas en diferentes dependencias del Instituto a nivel nacional, incorporando modificaciones cuando sea requerido para obtener resultados eficientes.
6. Coordinar la elaboración y cumplimiento del Plan Anual de Trabajo.
7. Fomentar la capacitación del personal del área en coordinación con el Departamento Desarrollo del Recurso Humano.

[Regresar a División de Apoyo y Mantenimiento](#)



## **INSTITUTO SALVADOREÑO DEL SEGURO SOCIAL**

Alameda Juan Pablo II y 39 Avenida Norte  
San Salvador, El Salvador, C.A.

---

### **Departamento de Operación y Mantenimiento**

#### **Descripción:**

Coordinar los esfuerzos de cada sección de mantenimiento de nivel central y local para obtener la mayor disponibilidad de infraestructura, instalaciones, mobiliario y equipos que apoyan la gestión de salud y administrativa del ISSS a nivel nacional.

#### **Número de empleados:**

Mujeres: 2

Hombres: 2

#### **Funcionario encargado:**

Ing. Aracely Margarita Guerrero Guerra

Jefa de Departamento de Operación y Mantenimiento

#### **Funciones específicas:**

1. Planificar, organizar, coordinar y controlar las diferentes actividades que competen al manejo del Departamento, a fin de contribuir a brindar un buen servicio en todas las áreas de Mantenimiento Preventivo y Correctivo de equipos, mobiliario, instalaciones e infraestructura a nivel nacional.
2. Coordinar, normar y monitorear a los mantenimientos de nivel local ubicados en los hospitales regionales y metropolitanos; así como las funciones de mantenimiento de todas las dependencias de salud y administrativas a nivel nacional del ISSS.
3. Mantener una comunicación y coordinación oportuna con los distintos usuarios de los servicios asignados al Departamento; a fin de atender las necesidades de mantenimiento preventivo y correctivo que requieran las instalaciones para proporcionar atención de calidad a los derechohabientes.
5. Integrar y organizar grupos de reacción multidisciplinarios con la capacidad de desplazarse a nivel nacional, dependiendo de la necesidad y para casos especiales que lo requieran, con el propósito de proveer mantenimiento a las instalaciones y equipo de manera integral.



## **INSTITUTO SALVADOREÑO DEL SEGURO SOCIAL**

Alameda Juan Pablo II y 39 Avenida Norte  
San Salvador, El Salvador, C.A.

---

6. Estandarizar los procedimientos de mantenimiento e Ingeniería Clínica para mejorar el desempeño y la toma de decisiones mediante la aplicación de indicadores adecuados.
7. Integrar y adiestrar a todo el personal de mantenimiento, mediante el diseño de un ciclo de capacitación anual, que incluya además al personal operador de los equipos para reducir las fallas por errores de uso.
8. Gestionar la adquisición de equipo de medición, materiales, herramientas y repuestos, para atender oportunamente la demanda de servicios de mantenimiento con personal propio.
9. Brindar asesoría técnica en proyectos de adquisición de equipos e instalaciones.
10. Gestionar la contratación de servicios de mantenimiento externo para los equipos e instalaciones de alto uso y de alta complejidad.
11. Fomentar la capacitación del personal en la operación y mantenimiento del equipo existente en la institución.
12. Supervisar permanentemente el cumplimiento de los programas de mantenimiento preventivo elaborados en el Departamento.
13. Brindar asesoría a los usuarios en lo concerniente a las especificaciones, selección y adjudicación de compra de equipos y/o contratación de servicios para su instalación.
14. Brindar asesoría al personal que lo necesite sobre el uso adecuado de los equipos e instalaciones para evitar su deterioro por la manipulación incorrecta de los mismos.
15. Apoyar a los usuarios en la formulación de términos Técnicos de referencia en contratos de mantenimiento.

[Regresar a División de Apoyo y Mantenimiento](#)



## **INSTITUTO SALVADOREÑO DEL SEGURO SOCIAL**

Alameda Juan Pablo II y 39 Avenida Norte  
San Salvador, El Salvador, C.A.

---

### **Sección Mobiliario Médico y Equipo de Oficina**

#### **Descripción:**

Participar activamente en los equipos multidisciplinarios designados para la atención del mantenimiento preventivo y correctivo en el área de su competencia.

#### **Número de empleados:**

Mujeres: 1

Hombres: 9

#### **Funcionario encargado:**

Lic. José Luis Castro

Jefe de Sección Mobiliario Médico y Equipo de Oficina

#### **Funciones específicas:**

1. Participar activamente en los equipos multidisciplinarios designados para la atención del mantenimiento preventivo y correctivo en el área de su competencia.
2. Realizar gestiones para la recuperación, a nivel nacional, de mobiliario y equipo que aún pueda utilizarse, tramitando o realizando la reparación del mismo cuando sea necesario.
3. Analizar, razonar y recomendar cuando sea pertinente; la aprobación de los presupuestos presentados por los talleres particulares para una mejor asignación de los trabajos.
4. Coordinar la selección de mobiliario y equipo para reparación o descarte, tramitando la documentación requerida hacia las instancias correspondientes.
5. Resguardar en las bodegas de la Sección, el mobiliario y equipo existente para trámite de descargo o transferencia.
6. Controlar y actualizar los inventarios de mobiliario y equipo existentes en las bodegas de la sección.
7. Apoyar las actividades de la Comisión de venta de bienes Muebles e inmuebles por medio de Subasta Pública para mobiliario y equipo descartado, así como bienes de consumo
8. Controlar y registrar las entregas de los diversos bienes descartados que se han vendido y que se encuentran almacenados en las bodegas de su jurisdicción

[Regresar a División de Apoyo y Mantenimiento](#)

[Regresar al organigrama institucional](#)



## **INSTITUTO SALVADOREÑO DEL SEGURO SOCIAL**

Alameda Juan Pablo II y 39 Avenida Norte  
San Salvador, El Salvador, C.A.

---

### **Sección Mantenimiento de Equipos Generales**

#### **Descripción:**

Participar activamente en los equipos multidisciplinarios designados para la atención del mantenimiento preventivo y correctivo en el área de su competencia.

#### **Número de empleados:**

Mujeres: 1

Hombres: 29

#### **Funcionario encargado:**

Ing. Enrique Antonio Estévez Posada

Jefe de Sección Mantenimiento de Equipos Generales

#### **Funciones específicas:**

1. Participar activamente en los equipos multidisciplinarios designados para la atención del mantenimiento preventivo y correctivo en el área de su competencia.
2. Elaborar y supervisar programas de mantenimiento preventivo de los equipos electromecánicos y de los equipos e instalaciones telefónicas y eléctricas.
3. Controlar la eficacia y la eficiencia en la atención de las Órdenes de Trabajo recibidas en la Sección.
4. Brindar asesoría técnica sobre proyectos electromecánicos, eléctricos y telefónicos que se realizan en el Instituto.
5. Revisar, reparar y mantener en buenas condiciones de operación los equipos generales del Instituto.
6. Realizar, Revisar, reparar y mantener en buenas condiciones de operación las instalaciones eléctricas de potencia, de alumbrado exterior e interior, de tomacorrientes y de fuerza para equipos especiales; tableros de alumbrado y fuerza, subestaciones eléctricas, remodelar o instalar nuevos circuitos eléctricos, etc.
7. Gestionar y supervisar la contratación de servicios de mantenimiento.

[Regresar a División de Apoyo y Mantenimiento](#)



## **INSTITUTO SALVADOREÑO DEL SEGURO SOCIAL**

Alameda Juan Pablo II y 39 Avenida Norte  
San Salvador, El Salvador, C.A.

---

### Sección Mantenimiento de Equipo Médico

#### **Descripción:**

Participar activamente en los equipos multidisciplinarios designados para la atención del mantenimiento preventivo y correctivo en el área de su competencia.

#### **Número de empleados:**

Mujeres: 1

Hombres: 20

#### **Funcionario encargado:**

Ing. Roberto Alarcón López

Jefe de Sección Mantenimiento de Equipo Médico

#### **Funciones específicas:**

1. Participar activamente en los equipos multidisciplinarios designados para la atención del mantenimiento preventivo y correctivo en el área de su competencia.
2. Gestionar el mantenimiento correctivo y preventivo de los equipos médicos.
3. Documentar las acciones realizadas a los equipos médicos a los que les efectúe mantenimiento.
4. Verificar y recomendar la adquisición de repuestos para reparaciones y mantenimiento preventivo.
5. Direccionar y gestionar la pronta atención de todas las solicitudes de servicio recibidas.

[Regresar a División de Apoyo y Mantenimiento](#)

[Regresar a División de Apoyo y Mantenimiento](#)

[Regresar al organigrama institucional](#)





## **INSTITUTO SALVADOREÑO DEL SEGURO SOCIAL**

Alameda Juan Pablo II y 39 Avenida Norte  
San Salvador, El Salvador, C.A.

---

### Sección Almacén de Repuestos

#### **Descripción:**

Apoyar oportunamente a los equipos multidisciplinarios en la dotación de los repuestos requeridos para la atención de los mantenimientos preventivos y correctivos.

#### **Número de empleados:**

Mujeres: 1

Hombres: 8

#### **Funcionario encargado:**

Marco Antonio Torres Castillo

Jefe de Sección Almacén de Repuestos

#### **Funciones específicas:**

1. Apoyar oportunamente a los equipos multidisciplinarios en la dotación de los repuestos requeridos para la atención de los mantenimientos preventivos y correctivos.
2. Planificar y coordinar con los diferentes usuarios las necesidades de abastecimiento de repuestos, materiales y herramientas de uso frecuente por las distintas dependencias del ISSS.
3. Apoyar la adquisición de bienes necesarios para las actividades de mantenimiento.
4. Autorizar el ingreso y despacho de existencias de materiales y repuestos.
5. Custodiar las existencias del almacén.
6. Cumplir la normativa de control de inventarios.

[Regresar a División de Apoyo y Mantenimiento](#)

[Regresar al organigrama institucional](#)



## **INSTITUTO SALVADOREÑO DEL SEGURO SOCIAL**

Alameda Juan Pablo II y 39 Avenida Norte  
San Salvador, El Salvador, C.A.

---

### Sección Mantenimiento de Infraestructura

#### **Descripción:**

Participar activamente en los equipos multidisciplinarios designados para la atención del mantenimiento preventivo y correctivo en el área de su competencia.

#### **Número de empleados:**

Mujeres: 1

Hombres: 17

#### **Funcionario encargado:**

Arq. Alejandro Paniagua

Jefa de Sección Mantenimiento de Infraestructura

#### **Funciones específicas:**

1. Participar activamente en los equipos multidisciplinarios designados para la atención del mantenimiento preventivo y correctivo en el área de su competencia.
2. Coordinar con la División de Infraestructura la definición de mantenimientos correctivos a realizar en las dependencias del Instituto a nivel nacional.
3. Formular el Plan de mantenimiento preventivo de la infraestructura a nivel institucional.
4. Administrar y ejecutar el Plan de Mantenimiento preventivo a la infraestructura existente que requiere pequeñas obras para el adecuado funcionamiento de los servicios de salud.
5. Documentar las acciones preventivas y correctivas realizadas en la infraestructura, gestionando la actualización de planes.
6. Verificar y recomendar cuando sea pertinente la adquisición de repuestos para reparaciones y mantenimiento preventivo en instalaciones e infraestructura.

[Regresar a División de Apoyo y Mantenimiento](#)



**INSTITUTO SALVADOREÑO  
DEL SEGURO SOCIAL**

Alameda Juan Pablo II y 39 Avenida Norte  
San Salvador, El Salvador, C.A.

---

## Mantenimientos Regionales Zonas: Metropolitana, Paracentral, Oriental y Occidental

### **Descripción:**

Participar activamente en los equipos multidisciplinarios designados para la atención del mantenimiento preventivo y correctivo en el área de su competencia.

### **Número de empleados:**

Seccion Mantenimiento Metropolitano

Mujeres 5

Hombres 40

Mantenimiento Hospital Regional De Santa Ana

Mujeres 1

Hombres: 14

Mantenimiento Hospital Sonsonate

Mujeres: 2

Hombres: 10

Mantenimiento Hospital Regional San Miguel

Mujeres: 1

Hombres: 10

Mantenimiento Hospital Policlinico Roma

Mujeres: 0

Hombres: 3

Mantenimiento Hospital Amatepec

Mujeres: 1

Hombres: 12

Mantenimiento Hospital Medico Quirurgico

[Regresar al organigrama institucional](#)



## INSTITUTO SALVADOREÑO DEL SEGURO SOCIAL

Alameda Juan Pablo II y 39 Avenida Norte  
San Salvador, El Salvador, C.A.

---

Mujeres: 1

Hombres: 19

Mantenimiento Hospital 1 ° De mayo

Mujeres: 1

Hombres: 11

### **Funcionario encargado:**

Lic. Salvador Juárez (Mantenimiento Metropolitano)

Roberto Edwin Hernandez Quintanilla (Mantenimiento Hospital Medico Quirurgico, Division De Apoyo Y Mantenimiento)

Mantenimiento Hospital Amatepec: Vacante

Alberto Reyes Campos (Mantenimiento Hospital Amatepec, Division De Apoyo Y Mantenimiento)

### **Funciones específicas:**

1. Participar activamente en los equipos multidisciplinarios designados para la atención del mantenimiento preventivo y correctivo en el área de su competencia.
2. Diseñar y supervisar permanentemente el cumplimiento de los programas de mantenimiento preventivo y correctivo.
3. Brindar asesoría al personal que lo necesite sobre el uso adecuado de los equipos e instalaciones para evitar su deterioro por la manipulación incorrecta de los mismos.
4. Gestionar la adquisición de materiales y repuestos para atender oportunamente la demanda de servicios.
5. Verificar y evaluar el mobiliario y equipo deteriorado y determinar cuál puede recuperarse para efectuar los trámites de reparación correspondiente.
6. Gestionar y adquirir bienes y servicios de mantenimiento por medio de Fondo Circulante.

[Regresar a División de Apoyo y Mantenimiento](#)

[Regresar al organigrama institucional](#)



## **INSTITUTO SALVADOREÑO DEL SEGURO SOCIAL**

Alameda Juan Pablo II y 39 Avenida Norte  
San Salvador, El Salvador, C.A.

---

### **Mantenimiento Metropolitano**

#### **Descripción:**

Participar activamente en los equipos multidisciplinarios designados para la atención del mantenimiento preventivo y correctivo en el área de su competencia.

#### **Número de empleados:**

Hombres: 5

Mujeres: 40

#### **Funcionario encargado:**

Lic. Salvador Juárez

Jefe de Mantenimiento Metropolitano

#### **Funciones específicas:**

1. Participar activamente en los equipos multidisciplinarios designados para la atención del mantenimiento preventivo y correctivo en el área de su competencia.
2. Diseñar y supervisar permanentemente el cumplimiento de los programas de mantenimiento preventivo y correctivo.
3. Brindar asesoría al personal que lo necesite sobre el uso adecuado de los equipos e instalaciones para evitar su deterioro por la manipulación incorrecta de los mismos.
4. Gestionar la adquisición de materiales y repuestos para atender oportunamente la demanda de servicios.
5. Verificar y evaluar el mobiliario y equipo deteriorado y determinar cuál puede recuperarse para efectuar los trámites de reparación correspondiente.
6. Gestionar y adquirir bienes y servicios de mantenimiento por medio de Fondo Circulante.

[Regresar a División de Apoyo y Mantenimiento](#)



## **INSTITUTO SALVADOREÑO DEL SEGURO SOCIAL**

Alameda Juan Pablo II y 39 Avenida Norte  
San Salvador, El Salvador, C.A.

---

### **Departamento Operación Institucional**

#### **Descripción:**

Proporcionar a las dependencias institucionales servicios de apoyo en lo que corresponde a transporte, alimentación y ropa lavada; de forma oportuna y con la calidad requerida para contribuir con la prestación de servicios de salud a los derechohabientes

#### **Número de empleados:**

Mujeres: 2

Hombres: 0

#### **Funcionario encargado:**

Licda. Luz de María Avelar Morán

Jefa de Departamento Operación Institucional

#### **Funciones específicas:**

1. Coordinar y supervisar que la provisión de los servicios de transporte, alimentación y Dietas y lavandería sean proporcionados con oportunidad y calidad para la atención de los derechohabientes y usuarios internos.
2. Supervisar la programación de atención de la demanda de servicios de medios de transporte para que los funcionarios y empleados institucionales puedan cumplir con sus actividades relacionadas con el desempeño de su trabajo.
3. Supervisar el suministro de los cupones de combustible (diésel y gasolina) y del suministro de combustible a granel a las dependencias del ISSS a nivel nacional, adoptando controles razonables sobre la recepción y distribución de los mismos.
4. Participar en la elaboración de bases de licitación de compra de productos relacionados a su competencia.
5. Coordinar la elaboración de planes de sustitución de vehículos de la flota existente.
5. Coordinar y supervisar las actividades relacionadas a la matrícula de vehículos en el Departamento General de Tránsito o SERTRACEN.

[Regresar al organigrama institucional](#)



**INSTITUTO SALVADOREÑO  
DEL SEGURO SOCIAL**

Alameda Juan Pablo II y 39 Avenida Norte  
San Salvador, El Salvador, C.A.

---

6. Supervisar las actividades concernientes a la preparación y distribución de alimentos a pacientes hospitalizados y trabajadores.
7. Supervisar las actividades inmersas en el lavado y distribución de ropa hospitalaria a los diferentes centros de atención que requieren dicho servicio.
8. Supervisar el suministro de combustible a granel a las dependencias del ISSS a nivel nacional, adoptando controles razonables sobre la recepción y distribución de los mismos.

[Regresar a División de Apoyo y Mantenimiento](#)



## **INSTITUTO SALVADOREÑO DEL SEGURO SOCIAL**

Alameda Juan Pablo II y 39 Avenida Norte  
San Salvador, El Salvador, C.A.

---

### Sección Transporte

#### **Descripción:**

Proporcionar servicio de transporte a empleados institucionales y derechohabientes cuando sea requerido.

#### **Número de empleados:**

Mujeres: 2

Hombres: 50

#### **Funcionario encargado:**

Ing. Carlos Wilfredo Viche Majano

Jefe de Sección Transporte

#### **Funciones específicas:**

1. Proporcionar servicio de transporte a empleados institucionales y derechohabientes cuando sea requerido.
2. Realizar el abastecimiento y suministro de combustible a través de Bomba a los vehículos institucionales.
3. Controlar mensualmente a los vehículos institucionales el rendimiento de diesel o gasolina por vehículo.
4. Abastecer de agua a través de camiones cisternas a las diferentes dependencias solicitantes del Instituto.
5. Monitorear periódicamente el cumplimiento del Reglamento para Uso de Vehículos del ISSS, en todas las dependencias administrativas y de salud.
6. Elaborar programas de mantenimiento preventivo de vehículos y supervisar el trabajo realizado por los suministrantes.
7. Supervisar los servicios de mantenimiento preventivo y correctivo brindado a la flota del ISSS por los proveedores contratados.
8. Mantener actualizada la base de datos de vehículos del Instituto.





**INSTITUTO SALVADOREÑO  
DEL SEGURO SOCIAL**

Alameda Juan Pablo II y 39 Avenida Norte  
San Salvador, El Salvador, C.A.

---

9. Desarrollar actividades relacionadas al programa anual de descarte: venta, o donación de vehículos del ISSS.
10. Establecer las necesidades de reemplazo de vehículos para la elaboración de un programa anual de compra de automóviles nuevos.
11. Coordinar la entrega de vehículos nuevos a las diferentes dependencias del Instituto.
12. Elaborar informes semanales, mensuales y anuales de tipo gerencial sobre el abastecimiento y distribución de combustible, mantenimiento de vehículos y otros rubros sobre la actividad de transporte.
13. Gestionar y coordinar la adquisición y suministro de llantas, baterías y lubricantes para la flota del ISSS.

[Regresar a División de Apoyo y Mantenimiento](#)



## **INSTITUTO SALVADOREÑO DEL SEGURO SOCIAL**

Alameda Juan Pablo II y 39 Avenida Norte  
San Salvador, El Salvador, C.A.

---

### **Sección Alimentación y Dietas**

#### **Descripción:**

Planificar y dirigir el funcionamiento de la sección para brindar alimentación oportuna y de calidad a los derechohabientes hospitalizados y trabajadores del instituto que gozan de esta prestación.

#### **Número de empleados:**

Mujeres: 68

Hombres: 71

#### **Funcionario encargado:**

Licda. Laura María Bernal Funes

Jefa de Sección Alimentación y Dietas

#### **Funciones específicas:**

1. Planificar y dirigir el funcionamiento de la sección para brindar alimentación oportuna y de calidad a los derechohabientes hospitalizados y trabajadores del instituto que gozan de esta prestación.
2. Preparar raciones alimenticias para pacientes de acuerdo a las indicaciones médicas establecidas.
3. Servir dietas para pacientes de acuerdo a indicaciones médicas y para empleados institucionales de acuerdo a menú definido o existencia de insumos.
4. Gestionar con oportunidad la materia prima requerida para preparar la alimentación para pacientes hospitalizados y empleados institucionales.
5. Gestionar el material general de oficina, mobiliario y equipo necesario para el normal funcionamiento de esta dependencia a fin de brindar la atención oportuna.
6. Supervisar que las dietas terapéuticas cumplan las características solicitadas por el área médica y que se entreguen las cantidades requeridas por los centros de atención a los que se les proporciona el servicio.

[Regresar a División de Apoyo y Mantenimiento](#)

[Regresar al organigrama institucional](#)



## **INSTITUTO SALVADOREÑO DEL SEGURO SOCIAL**

Alameda Juan Pablo II y 39 Avenida Norte  
San Salvador, El Salvador, C.A.

---

### Sección Lavandería Central

#### **Descripción:**

Planificar, dirigir y controlar las actividades requeridas para cumplir con la entrega de ropa hospitalaria lavada y planchada requerida para la atención de los derechohabientes que hacen uso de los servicios de salud institucional.

#### **Número de empleados:**

Mujeres: 29

Hombres: 57

#### **Funcionario encargado:**

Licda. Daxy Vanessa Rivera Barrios

Jefa de Sección Lavandería Central

#### **Funciones específicas:**

1. Planificar, dirigir y controlar las actividades requeridas para cumplir con la entrega de ropa hospitalaria lavada y planchada requerida para la atención de los derechohabientes que hacen uso de los servicios de salud institucional.
2. Recibir y contabilizar la ropa hospitalaria sucia.
3. Elaborar fórmulas de lavado según tipo de suciedad y peso.
4. Lavar, secar, planchar y doblar las prendas a entregar a los diferentes centros de atención.
5. Verificar la calidad de las prendas procesadas.
6. Diseñar y controlar la ruta de recolección y entrega de ropa a los usuarios
7. Entregar a los diferentes usuarios la ropa limpia según la cantidad y tipo de prenda recibida.
8. Controlar la existencia de productos químicos requeridos para el lavado de la ropa.
9. Controlar el buen funcionamiento de la maquinaria y equipo

[Regresar a División de Apoyo y Mantenimiento](#)

[Regresar al organigrama institucional](#)



## **INSTITUTO SALVADOREÑO DEL SEGURO SOCIAL**

Alameda Juan Pablo II y 39 Avenida Norte  
San Salvador, El Salvador, C.A.

---

### **Departamento Administración de Servicios Generales**

#### **Descripción:**

Proporcionar a las dependencias institucionales atención en servicios de imágenes digitales, documentos impresos, así como el adecuado mantenimiento de las oficinas administrativa; en forma oportuna y con la calidad requerida a fin de contribuir en el desarrollo de las actividades que les corresponda desarrollar en beneficio de la atención de los derechohabientes.

#### **Número de empleados:**

Mujeres: 3

Hombres: 10

#### **Funcionario encargado:**

Lic. Roberto Fernando Escobar Palma

Jefe de Departamento Administración de Servicios Generales

#### **Funciones específicas:**

1. Coordinar y controlar los requerimientos de la Sección de Mantenimiento del Edificio Administrativo en cuanto a producción de Órdenes de Trabajo.
2. Coordinar la adecuada atención de la demanda de producción de documentos, folletos, libros, circulares, etc.; que requieren las diferentes dependencias del Instituto a nivel nacional.
3. Supervisar el cumplimiento de los requerimientos humanos y materiales para cubrir en la Torre Administrativa los servicios referentes al aseo, reaprovisionamiento de materiales, etc.
4. Participar en la elaboración de bases de licitación de compra de productos para la reproducción de documentos impresos y las imágenes digitales.
5. Supervisar la adecuada atención de demanda de documentos a microfilmear o digitalizar.

[Regresar a División de Apoyo y Mantenimiento](#)

[Regresar al organigrama institucional](#)



## **INSTITUTO SALVADOREÑO DEL SEGURO SOCIAL**

Alameda Juan Pablo II y 39 Avenida Norte  
San Salvador, El Salvador, C.A.

---

### Sección Taller de Impresiones

#### **Descripción:**

Planificar, coordinar y supervisar las actividades asignadas al Taller de Impresiones.

#### **Número de empleados:**

Mujeres: 1

Hombres: 15

#### **Funcionario encargado:**

Lic. Francisco Antonio Martínez Durán  
Jefe de Sección Taller de Impresiones

#### **Funciones específicas:**

1. Planificar, coordinar y supervisar las actividades asignadas al Taller de Impresiones.
2. Informar a la Sección Control de Costos sobre los trabajos realizados a fin de que realicen el cálculo de los costos incurridos en el trabajo de reproducción realizado por la sección.
3. Elaborar y dar seguimiento al Plan de Producción anual.
4. Gestionar el aprovisionamiento de materias primas e insumos tomando en consideración las existencias y la demanda proyectada.
5. Gestionar los servicios de mantenimiento, para mantener en buen estado de operación su maquinaria, mobiliario, etc.

[Regresar a División de Apoyo y Mantenimiento](#)



## **INSTITUTO SALVADOREÑO DEL SEGURO SOCIAL**

Alameda Juan Pablo II y 39 Avenida Norte  
San Salvador, El Salvador, C.A.

---

### **Sección Servicios Oficinas Administrativas**

#### **Descripción:**

Mantener los locales, mobiliario, equipo e instalaciones del edificio de las oficinas administrativas, Oficinas de la Unidad de Auditoría Interna (Metrogalerías) y las áreas de circulación internas y externas a éstos, en completo orden y aseo.

#### **Número de empleados:**

Mujeres: 16

Hombres: 36

#### **Funcionario encargado:**

Arq. Juan Ricardo Salazar Oliva

Jefe de Sección Servicios Oficinas Administrativas

#### **Funciones específicas:**

##### **Relacionadas Con Intendencia**

1. Mantener los locales, mobiliario, equipo e instalaciones del edificio de las oficinas administrativas, Oficinas de la Unidad de Auditoría Interna (Metrogalerías) y las áreas de circulación internas y externas a éstos, en completo orden y aseo.
2. Efectuar limpieza y mantenimiento de jardines, zonas verdes y parqueos de las instalaciones de la Torre Administrativa.
3. Administrar y controlar el funcionamiento de la bodega de la Sección
4. Efectuar los trámites de provisión y distribución de materiales de limpieza para todas las dependencias ubicadas en oficinas Administrativas y Unidad de Auditoría Interna.
5. Recibir y trasladar llamadas telefónicas que ingresen o se soliciten a través del conmutador de la Torre Administrativa.
6. Efectuar los trámites de provisión y distribución de equipos frigoríficos y agua envasada para todas las dependencias ubicadas en oficinas administrativas.
7. Efectuar retiro de pedidos de artículos generales en el Almacén de Artículos Generales y distribuirlos a todas las dependencias ubicadas en oficinas administrativas.



## **INSTITUTO SALVADOREÑO DEL SEGURO SOCIAL**

Alameda Juan Pablo II y 39 Avenida Norte  
San Salvador, El Salvador, C.A.

---

8. Proporcionar servicio de resguardo y custodia temporal de paquetes al personal, derechohabientes, patronos y visitantes que ingresan a las diferentes dependencias ubicadas en oficinas administrativas.
9. Brindar apoyo a todas las dependencias ubicadas en oficinas administrativas para el traslado de mobiliario y equipo.
10. Atender y controlar, empleados, derechohabientes y público en general que ingresa a la Torre Administrativa, proporcionando a los visitantes el gafete según el caso identificado y el nivel al que se dirijan.
11. Coordinar y supervisar al personal de ascensoristas que efectúan el transporte vertical de empleados y visitantes hacia los diferentes niveles de la Torre.
12. Gestionar el mantenimiento preventivo y correctivo para los diferentes equipos bajo la responsabilidad de la Sección.
13. Distribuir la correspondencia de las diferentes dependencias de la Torre Administrativa hacia los Centros de Atención y otras dependencias institucionales a nivel nacional; a través de los Mensajeros asignados.
14. Efectuar compra de materiales de limpieza.

### **Relacionadas Con Mantenimiento**

15. Atender la demanda de reparación en las instalaciones hidráulicas y sanitarias de las diferentes dependencias dentro de la torre administrativa; así como de la Unidad de Auditoría Interna (Metrogalerías).
16. Realizar los trabajos en el área eléctrica correspondiente a bajo voltaje en la Torre Administrativa y Unidad de Auditoría Interna.
17. Clasificar el mobiliario y equipo descartable y determinar cuál puede recuperarse para efectuar los trámites de reparación correspondientes; así como Reparar mobiliario y equipo de oficina.
18. Revisar y reparar el sistema eléctrico y mecánico de los equipos generales y realizar la respectiva limpieza eléctrica, mecánica y química de los mismos.
19. Coordinar y supervisar a los diferentes subcontratistas en los servicios de reparaciones, mantenimiento por contrato de todo tipo de equipos, fumigaciones y otros que se encuentran en la torre administrativa y áreas a cargo.
20. Efectuar trabajos de carpintería y obra civil necesarios para el funcionamiento de las oficinas de la Torre Administrativa y de la Unidad de Auditoría Interna.



**INSTITUTO SALVADOREÑO  
DEL SEGURO SOCIAL**

Alameda Juan Pablo II y 39 Avenida Norte  
San Salvador, El Salvador, C.A.

---

21. Efectuar compra de materiales y repuestos que no hay en almacén para atender Órdenes de Trabajo.

[Regresar a División de Apoyo y Mantenimiento](#)





## **INSTITUTO SALVADOREÑO DEL SEGURO SOCIAL**

Alameda Juan Pablo II y 39 Avenida Norte  
San Salvador, El Salvador, C.A.

---

### Sección Administración de Imágenes Digitales

#### **Descripción:**

Proporcionar a las dependencias que demandan el servicio de microfilmación un servicio oportuno y de calidad.

#### **Número de empleados:**

Mujeres: 9

Hombres: 8

#### **Funcionario encargado:**

Ing. Julio César Valencia

Jefe de Sección Administración de Imágenes Digitales

#### **Funciones específicas:**

1. Proporcionar a las dependencias que demandan el servicio de microfilmación un servicio oportuno y de calidad.
2. Realizar la planificación mensual de la producción del servicio de microfilmación a generar por la sección.
3. Preparar la documentación a capturar o escanear de acuerdo al orden definido por esta sección.
4. Escanear los documentos físicos para generar imágenes digitales.
5. Cargar software de administración de imágenes para efecto de consultas inmediatas o posteriores en Internet o intranet
6. Generar respaldos de imagen en película, medio óptica o magnética.
7. Generar informes sobre los seguimientos al proceso, cuando sean solicitados por la Jefatura del Departamento o autoridades superiores.
8. Planificar y coordinar con las empresas que brindan el mantenimiento preventivo y correctivo del equipo el tiempo más oportuno para evitar retrasos en el proceso.

[Regresar a División de Apoyo y Mantenimiento](#)  
[Regresar a Subdirección Administrativa](#)



# INSTITUTO SALVADOREÑO DEL SEGURO SOCIAL

Alameda Juan Pablo II y 39 Avenida Norte  
San Salvador, El Salvador, C.A.

## División de Abastecimiento

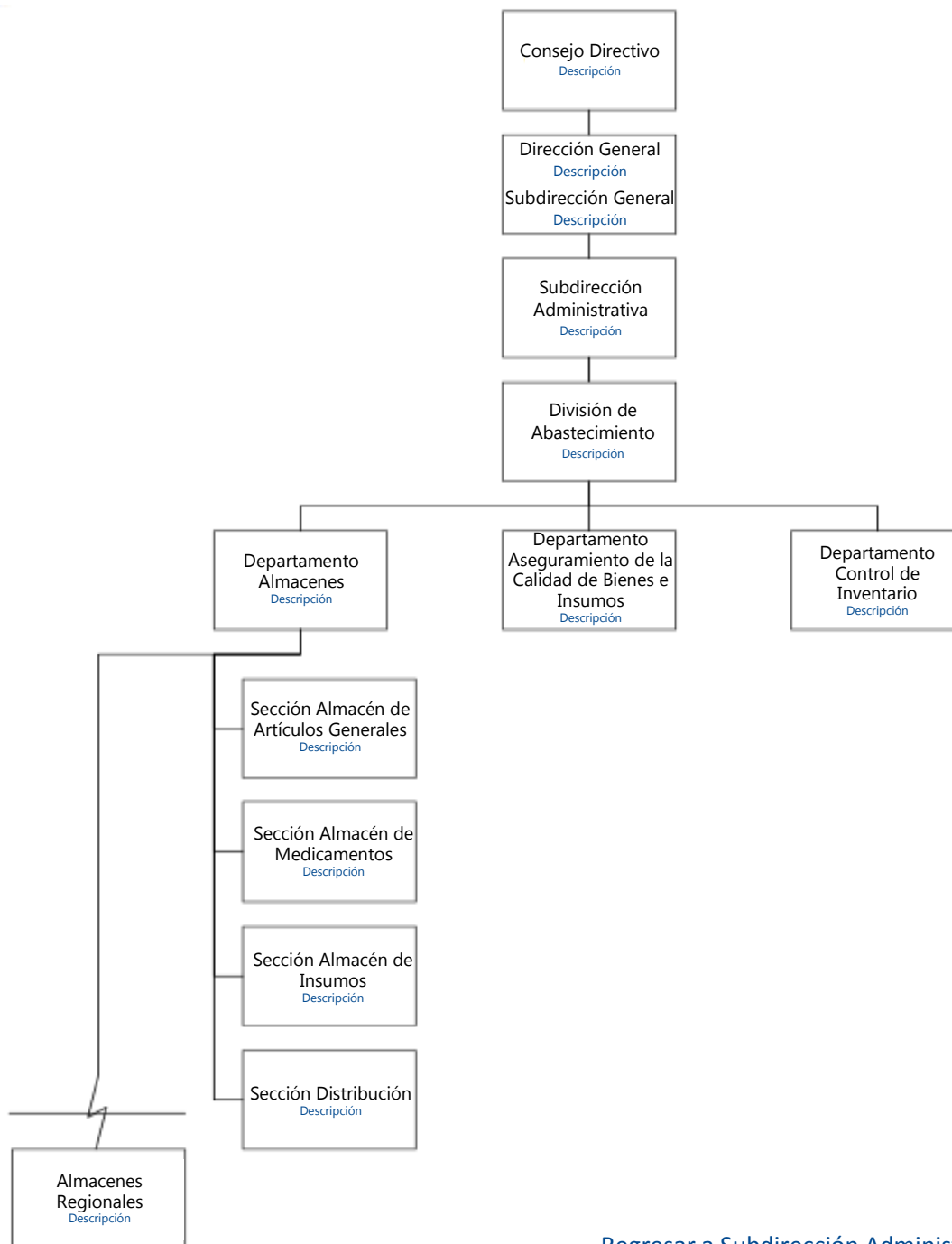

[Regresar a Subdirección Administrativa](#)

[Regresar al organigrama institucional](#)



## **INSTITUTO SALVADOREÑO DEL SEGURO SOCIAL**

Alameda Juan Pablo II y 39 Avenida Norte  
San Salvador, El Salvador, C.A.

---

### **División de Abastecimiento**

#### **Descripción:**

Dirigir la gestión de abastecimiento a través del aseguramiento de la calidad, la apropiada administración de los almacenes centrales y regionales y un eficiente control de inventarios, a fin de proporcionar con oportunidad y calidad los bienes y servicios a los usuarios

#### **Número de empleados:**

Mujeres: 2

Hombres: 1

#### **Funcionario encargado:**

Ing. Blanca Patricia Munguia.

Jefa de División de Abastecimiento

#### **Funciones específicas:**

1. Coordinar el funcionamiento de las dependencias que conforman la División, así como supervisar la interrelación existente entre éstas para el cumplimiento de los objetivos y procedimientos establecidos.
2. Supervisar el abastecimiento de bienes requeridos para el funcionamiento de diferentes áreas del Instituto.
3. Planear y definir en coordinación con las jefaturas, las estrategias requeridas para las diferentes dependencias que conforman la División para alcanzar los resultados de forma oportuna y con la calidad requerida.
4. Dirigir y evaluar periódicamente el funcionamiento de los almacenes centrales y regionales, incorporándoles modificaciones cuando sea requerido, de acuerdo a un pensamiento enfocado en la mejora continua.
5. Dirigir y supervisar continuamente el desempeño y cumplimiento de metas de los Departamentos y Secciones que conforman la División.
6. Responder a requerimientos solicitados por Subdirección General e informar sobre problemas importantes presentados en el abastecimiento de los bienes del ISSS.

[Regresar al organigrama institucional](#)



**INSTITUTO SALVADOREÑO  
DEL SEGURO SOCIAL**

Alameda Juan Pablo II y 39 Avenida Norte  
San Salvador, El Salvador, C.A.

---

7. Apoyar y promover el cumplimiento de lo establecido en la “Ley de Prevención de Riesgos en los Lugares de Trabajo”.

[Regresar a División de Abastecimiento](#)

[Regresar al organigrama institucional](#)



## **INSTITUTO SALVADOREÑO DEL SEGURO SOCIAL**

Alameda Juan Pablo II y 39 Avenida Norte  
San Salvador, El Salvador, C.A.

---

### **Departamento Aseguramiento de la Calidad de Bienes e Insumos**

#### **Descripción:**

Verificar el cumplimiento, dentro de su área de gestión, de las especificaciones técnicas y de calidad de bienes, insumos y servicios adquiridos por el ISSS a través de la realización de controles y análisis de Calidad; así como la verificación previa de los requerimientos de ficha técnica de los medicamentos a través del proceso de Calificación; y con esto contribuir al Abastecimiento Institucional.

#### **Número de empleados:**

Mujeres: 14

Hombres 7

#### **Funcionario encargado:**

Lic. Clarissa Esther Borja Orantes

Jefe de Departamento Aseguramiento de la Calidad de Bienes e Insumos

#### **Funciones específicas:**

1. Orientar su quehacer a controlar la calidad de medicamentos e insumos médicos, equipos médicos, alimentación, insumos de limpieza y laboratorios clínicos.
2. Efectuar una coordinación eficiente con los almacenes, centros de atención y farmacias Generales a nivel institucional y dar seguimiento a los aspectos técnicos en función de asegurar la calidad, eficacia y seguridad de los productos adquiridos por el ISSS; contribuyendo con esto al oportuno abastecimiento.
3. Realizar informes técnicos sobre la experiencia de calidad de los productos, evaluación de certificados de calidad y opinión técnica solicitadas por las diferentes dependencias del ISSS.
4. Analizar muestras presentadas en licitaciones y orden de compra conforme a los requisitos de base o aspectos generales y emitir el informe correspondiente.
5. Inspeccionar y efectuar los muestreos necesarios en los productos que son entregados por los suministrantes en los almacenes centrales del Departamento de Almacenes para verificar la calidad de los mismos.

[Regresar al organigrama institucional](#)



## **INSTITUTO SALVADOREÑO DEL SEGURO SOCIAL**

Alameda Juan Pablo II y 39 Avenida Norte  
San Salvador, El Salvador, C.A.

---

6. Realizar verificaciones de calidad en los servicios de laboratorio clínico, alimentos, agua y limpieza institucional y contratada por el ISSS.
7. Realizar visitas a los almacenes regionales, así como a los centros de atención que resguardan y/o reciben productos localmente, con el objeto de dar seguimiento al cumplimiento de lineamientos de recepción y almacenamiento.
8. Brindar apoyo técnico al Departamento de Vigilancia Sanitaria, cuando sea solicitado, en las investigaciones de productos que presentan fallas terapéuticas remitiéndolos, de acuerdo a la factibilidad de análisis, al laboratorio para que sean examinados, con el objetivo de elaborar el informe correspondiente sobre los resultados obtenidos.
9. Atender solicitudes de inspección de equipos médicos nuevos que están siendo entregados a nivel local con el propósito de verificar las especificaciones técnicas contratadas y el funcionamiento a satisfacción.
10. Realizar inspecciones de Equipo Médico nuevo para verificar su funcionamiento y cumplimiento de las especificaciones técnicas y de calidad contratadas y emitir informes de los hallazgos o no conformidades encontradas para que el Administrador de contrato pueda realizar el reclamo correspondiente al contratista; así como seguimiento a reportes de fallas del equipo médico.
11. Realizar investigaciones para dar seguimiento a productos con reportes de defecto de calidad, realizados por diferentes usuarios internos, emitiendo el informe técnico respectivo, a fin de que sirva de insumo al Administrador de Contrato para la realización de los reclamos correspondientes al proveedor.
12. Creación y/o actualización de fichas técnicas de medicamentos, de acuerdo a los cambios o actualización del LOM por parte del área responsable y establecer los requisitos técnicos documentales.
13. Evaluar oportunamente la documentación técnica presentada por los potenciales proveedores al ISSS, dentro de proceso previo de calificación técnica de medicamentos.
14. Recomendar al área responsable de elaboración del Listado Oficial de Medicamentos, cambios o actualizaciones en las descripciones de los medicamentos, de acuerdo a los resultados del proceso de Calificación y oferta en el mercado local.
15. Mantener actualizado el módulo de Calificación de documentación técnica de medicamentos a partir de la verificación y evaluación oportuna de los documentos presentados por los Proveedores del ISSS.
16. Notificar a los proveedores registrados estatus alcanzados para cada uno de sus productos sometidos al proceso de calificación.



**INSTITUTO SALVADOREÑO  
DEL SEGURO SOCIAL**

Alameda Juan Pablo II y 39 Avenida Norte  
San Salvador, El Salvador, C.A.

---

17. Apoyar a los Administradores de contratos en el seguimiento de los casos de rechazos o defectos de calidad cuando lo soliciten.
18. Elaborar y remitir oportunamente informes solicitados por la Jefatura inmediata.

[Regresar a División de Abastecimiento](#)



## **INSTITUTO SALVADOREÑO DEL SEGURO SOCIAL**

Alameda Juan Pablo II y 39 Avenida Norte  
San Salvador, El Salvador, C.A.

---

### **Departamento Control de Inventarios**

#### **Descripción:**

Gestiona el cumplimiento de los procedimientos vinculantes al control existencias de bienes de consumo de las diferentes áreas de custodia del Instituto mediante monitoreo físico e informático, asesorías y capacitaciones a fin de disminuir riesgos y mantener a un mínimo razonable las desviaciones de las existencias físicas con los registros contables, así como análisis de validación de consumos de medicamentos en las farmacias y realizar reportes de tendencias de consumos y vencimientos.

#### **Número de empleados:**

Mujeres: 4

Hombres: 6

#### **Funcionario encargado:**

Ing. José Alvaro Aguiluz

Jefe de Departamento Control de Inventarios

#### **Funciones específicas:**

1. Coordinar y monitorear eficientemente con los distintos almacenes el sistema informático a nivel de los centros logísticos que localmente operativizan los procedimientos descentralizados de Control de Inventario para contribuir al cumplimiento oportuno del levantamiento de los diferentes tipos de inventarios y su incidencia contable.
2. Desarrollar y/o supervisar el procedimiento de levantamiento de los inventarios de bienes de consumo por casos excepcionales o fortuitos, tales como muerte ó invalidez, destitución, renuncia, robo o hurto en los almacenes y/o bodegas en los centros de atención.
3. Efectuar levantamientos de Inventarios aleatorios de bienes de consumo en existencias y que están localizados en los diferentes almacenes, bodegas, farmacias, laboratorios clínicos, radiología e Imágenes, arsenales y otras dependencias del Instituto en donde se almacenen productos como existencias.





## **INSTITUTO SALVADOREÑO DEL SEGURO SOCIAL**

Alameda Juan Pablo II y 39 Avenida Norte  
San Salvador, El Salvador, C.A.

---

4. Proporcionar la asesoría técnica y administrativa solicitada por los centros de atención y dependencias administrativas, relacionado con los procesos de levantamientos de inventarios que se efectúan ya sea por cierre contable, promoción o traslado del custodio y casos excepcionales o fortuitos y cíclicos además de la asesoría para recuperar el control de las existencias en una determinada bodega.
5. Realizar el proceso de recepción, revisión y consolidación de inventarios registrados contablemente por los centros de atención a nivel nacional, a fin de resguardar los distintos reportes provenientes de dicho inventario de cierre contable y poder elaborar informe ejecutivo sobre el resultado del mismo para conocimiento de la administración.
6. Revisar y analizar documentación recibida para desvanecimientos por faltantes y sobrantes de inventarios registrados en sistema informático y presentado por los custodios de bienes a efecto de validar su procedencia, autorización y control de los mismos.
7. Actualizar normas e implementar la logística para su divulgación a nivel nacional si así se considera necesario y su ejecución, a fin de que los distintos procedimientos establecidos los cumpla cada dependencia en las fechas indicadas según la norma o circulares.
8. Elaborar en línea el reporte de montos consolidados por almacén de cada custodio y su consolidado de inventarios para hacer del conocimiento al jefe de la División los resultados generales por inventario de cierre.
9. Realizar un monitoreo y análisis de validación de consumos de medicamentos en las farmacias y de insumos médicos; para emitir reporte de Consumos Validados a las dependencias relacionadas con la Cadena de Abastecimiento.
10. Elaboración de Reporte de medicamentos próximos a vencer (6 meses) a nivel nacional y su remisión a las áreas interesadas.
11. Realizar en base a las existencias de medicamentos a nivel nacional el análisis semanal de cobertura de éstos, a partir del reporte de códigos a cero del Almacén Central de Medicamentos.
12. Elaboración de reporte de códigos de medicamentos sobreabastecidos en las Farmacias para su remisión a las áreas interesadas.
13. Elaborar y remitir oportunamente los informes periódicos sobre la gestión del Departamento solicitados por la Jefatura inmediata.

[Regresar a División de Abastecimiento](#)



## **INSTITUTO SALVADOREÑO DEL SEGURO SOCIAL**

Alameda Juan Pablo II y 39 Avenida Norte  
San Salvador, El Salvador, C.A.

---

### Departamento Almacenes

#### **Descripción:**

Garantizar la recepción, resguardo, entregas y distribución oportuna de los bienes consumibles, mediante la implementación de controles eficientes y eficaces de los inventarios a través de las Secciones que lo conforman, para reabastecer a las dependencias usuarias con oportunidad.

#### **Número de empleados:**

Mujeres: 2

Hombres: 2

#### **Funcionario encargado:**

Ing. Natalia María Henríquez Mendoza

Jefa de Departamento Almacenes

#### **Funciones específicas:**

1. Recepcionar los productos que entregan los suministrantes provenientes de los contratos y generados de las licitaciones públicas o libres gestiones.
2. Realizar el despacho de insumos médicos a los centros de atención del ISSS, en forma ágil, oportuna, con eficiencia y eficacia.
3. Cuando se tenga códigos desabastecidos se deberá verificar el nivel de existencias de los almacenes regionales para solicitar transferencias cuando sea necesario.
4. Cumplir las normas establecidas para el manejo y almacenaje de insumos médicos.
5. Registrar el ingreso y descargo de insumos médicos, con base a lo estipulado en las Normas de Control Interno Específicas para el ISSS.
6. Controlar periódicamente los vencimientos de los productos; así como el control de las actas notariales para cambio de aquellos que fueran recepcionados con corta fecha de vencimiento.
7. Cumplir con los mecanismos que contribuyan a la rotación de inventarios, encaminados a prevenir el vencimiento de productos, desabastecimientos y sobreabastecimientos.



## **INSTITUTO SALVADOREÑO DEL SEGURO SOCIAL**

Alameda Juan Pablo II y 39 Avenida Norte  
San Salvador, El Salvador, C.A.

---

8. Verificar las existencias físicas de los distintos insumos médicos e informar oportunamente al Jefe del Departamento de Almacenes los niveles mínimos de inventarios que posee el almacén.
9. Realizar inventario cíclico mensual principalmente a los productos con mayor rotación.
10. Realizar al menos un inventario anual de las existencias del almacén.
11. Solicitar anticipos a los diferentes suministrantes de aquellos productos que se encuentren existencia mínima y reprogramar los productos que estén sobreabastecidos; informando a UPLAN para la toma de decisiones.
12. Disponer de la documentación de soporte que ampara los ingresos y salidas, debidamente actualizada y archivada.
13. Realizar periódicamente el control de los vencimientos de los insumos médicos; así como el control de las actas notariales para cambio de los mismos si fueron recepcionados con corta fecha de vencimiento.
14. Realizar evaluaciones de las solicitudes de aceptación de recepción de productos con vida útil menor a la contratada.
15. Cumplir con los mecanismos que contribuyan a la rotación de inventarios, encaminados a prevenir la obsolescencia, desabastecimientos y sobre abastecimientos de artículos generales en coordinación con la Unidad de Planificación y Monitoreo de Suministros.
16. Realizar las gestiones correspondientes a la administración de los contratos para mantener las existencias adecuadas de los bienes a despachar considerando la demanda promedio de las dependencias. En caso de no tener disponibilidad en el contrato se informará a la UPLAN.
17. Como Administrador de Contratos deberá verificar e informar el cumplimiento de las cláusulas contractuales por parte del ISSS y el Contratista; así mismo, dar cumplimiento a lo establecido en la LACAP.
18. Dar seguimiento a los productos reportados con defecto de calidad y de inconsistencias contractuales e informar a la dependencia institucional correspondiente.
19. Realizar los ajustes pertinentes, de aquellas diferencias encontradas en SAFISSS, contra existencias físicas, a efecto de corregir las inconsistencias.
20. Generar informes y envío de los mismos a las áreas pertinentes sobre la caducidad y obsolescencia de insumos, a fin que se promuevan los mismos a las diferentes dependencias del ISSS.
21. Validar oportunamente los Calendarios remitidos por UPLAN previo a los procesos de compra.



## **INSTITUTO SALVADOREÑO DEL SEGURO SOCIAL**

Alameda Juan Pablo II y 39 Avenida Norte  
San Salvador, El Salvador, C.A.

---

22. Generar respuestas oportunas a las solicitudes recibidas de diferentes dependencias del ISSS y suministrantes.
23. Elaborar y remitir oportunamente los informes periódicos sobre la gestión del almacén solicitado por la Jefatura inmediata.
24. Asegurar y promover el cumplimiento de lo establecido en la Ley de Prevención de Riesgos en los Lugares de Trabajo.
25. Informar oportunamente los cierres de contratos; además, detallar los saldos de los mismos al final del período contractual a la UACI y UFI para liberación de presupuesto.
26. Como Administrador de Contratos deberá verificar e informar el cumplimiento de las cláusulas contractuales por parte del ISSS y el Contratista.
27. En el momento de identificarse faltantes, averías o daños de los productos almacenados deberá informarlo a la Jefatura y dar inicio a los procedimientos respectivos.
28. Supervisión de una adecuada programación de entrega y despachos de los productos.

[Regresar a División de Abastecimiento](#)



## **INSTITUTO SALVADOREÑO DEL SEGURO SOCIAL**

Alameda Juan Pablo II y 39 Avenida Norte  
San Salvador, El Salvador, C.A.

---

### Sección Almacén de Artículos Generales

#### **Descripción:**

Planificar los despachos por dependencias según unidad de tiempo establecida.

#### **Número de empleados:**

Mujeres: 3

Hombres: 13

#### **Funcionario encargado:**

Lic. Evelyn Yamileth Guzmán de Pérez

Jefa de Sección Almacén de Artículos Generales

#### **Funciones específicas:**

1. Planificar los despachos por dependencias según unidad de tiempo establecida.
2. Efectuar el despacho de artículos generales a las dependencias del ISSS, en forma ágil y oportuna según programación.
3. Enviar a los almacenes regionales productos de imprenta y canastía maternal de acuerdo a lo planificado en las dependencias institucionales de la zona asignada.
4. Registrar el ingreso y descargo de artículos generales, con base a lo estipulado en las Normas de Control Interno Específicas para el ISSS.
5. Cumplir con los mecanismos que contribuyan a la rotación de inventarios, encaminados a prevenir la obsolescencia, desabastecimientos y sobre abastecimientos de artículos generales en coordinación con la Unidad de Planificación y Monitoreo de Suministros.
6. Verificar las existencias físicas de los distintos artículos generales e informar oportunamente al Jefe del Departamento de Almacenes los niveles mínimos de inventarios que posee el almacén.
7. Realizar las gestiones correspondientes a la administración de los contratos para mantener las existencias adecuadas de los bienes a despachar considerando la demanda promedio de las dependencias. En caso de no tener disponibilidad en el contrato se informará a la UPLAN.



## **INSTITUTO SALVADOREÑO DEL SEGURO SOCIAL**

Alameda Juan Pablo II y 39 Avenida Norte  
San Salvador, El Salvador, C.A.

---

8. Solicitar los anticipos de los diferentes suministrantes, de productos que se encuentren con existencia mínima.
9. Realizar inventario cíclico mensual principalmente a los productos con mayor rotación.
10. Realizar al menos un inventario anual de las existencias del almacén.
11. Disponer de la documentación de soporte que ampara los ingresos y salidas, debidamente actualizada y archivada.
12. Realizar evaluaciones de las solicitudes de aceptación de recepción de productos con vida útil menor a la contratada.
13. Dar seguimiento a los productos reportados con defecto de calidad y de inconsistencias contractuales e informar a la dependencia institucional correspondiente.
14. Realizar los ajustes pertinentes, de aquellas diferencias encontradas en SAFISS, contra existencias físicas, a efecto de corregir las inconsistencias.
15. Generar informes y envío del mismo áreas pertinentes sobre la caducidad y obsolescencia de medicamentos e insumos, a fin que se promuevan los mismos a las diferentes dependencias del ISSS.
16. Validar oportunamente los Calendarios remitidos por UPLAN previo a los procesos de compra.
17. Generar respuestas oportunas a las solicitudes recibidas de diferentes dependencias del ISSS y suministrantes.
18. Elaborar y remitir oportunamente los informes periódicos sobre la gestión del almacén solicitado por la Jefatura inmediata.
19. Asegurar y promover el cumplimiento de lo establecido en la Ley de Prevención de Riesgos en los Lugares de Trabajo.
20. Informar oportunamente los cierres de contratos; además, detallar los saldos de los mismos al final del período contractual a la UACI y UFI para liberación de presupuesto.
21. Como Administrador de Contratos deberá verificar e informar el cumplimiento de las cláusulas contractuales por parte del ISSS y el Contratista; así mismo, dar cumplimiento a lo establecido en la LACAP.
22. En el momento de identificarse faltantes, averías o daños de los productos almacenados deberá informarlo a la Jefatura y dar inicio a los procedimientos respectivos.
23. Supervisión de una adecuada programación de entrega y despachos de los productos.

[Regresar a División de Abastecimiento](#)



## **INSTITUTO SALVADOREÑO DEL SEGURO SOCIAL**

Alameda Juan Pablo II y 39 Avenida Norte  
San Salvador, El Salvador, C.A.

---

### Sección Almacén de Medicamentos

#### **Descripción:**

Realizar el despacho de medicamentos a los centros de atención del ISSS, en forma ágil y oportuna.

#### **Número de empleados:**

Mujeres: 5

Hombres: 24

#### **Funcionario encargado:**

Licda. Roxana Guadalupe Mejía Lemus  
Jefa de Sección Almacén de Medicamentos

#### **Funciones específicas:**

1. Realizar el despacho de medicamentos a los centros de atención del ISSS, en forma ágil y oportuna.
2. Cuando se tenga códigos desabastecidos se deberá verificar el nivel de existencias de los almacenes regionales para solicitar transferencias cuando sea necesario.
3. Cumplir las normas establecidas para el manejo y almacenaje de medicamentos.
4. Registrar el ingreso y descargo de medicamentos, con base a lo estipulado en las Normas de Control Interno Específicas para el ISSS.
5. Controlar periódicamente los vencimientos de los medicamentos; así como el control de las actas notariales para cambio de medicamentos que fueran recepcionados con corta fecha de vencimiento.
6. Cumplir con los mecanismos que contribuyan a la rotación de inventarios, encaminados a prevenir el vencimiento de productos, desabastecimientos y sobreabastecimientos.
7. Verificar las existencias físicas de los distintos medicamentos e informar oportunamente al Jefe del Departamento de Almacenes los niveles mínimos de inventarios que posee el almacén.



## **INSTITUTO SALVADOREÑO DEL SEGURO SOCIAL**

Alameda Juan Pablo II y 39 Avenida Norte  
San Salvador, El Salvador, C.A.

---

8. Solicitar anticipos a los diferentes suministrantes de aquellos productos que se encuentren con existencia mínima y reprogramar los productos que estén sobreabastecidos; informando a UPLAN para la toma de decisiones.
9. Realizar inventario cíclico mensual principalmente a los productos con mayor rotación.
10. Realizar al menos un inventario anual de las existencias del almacén.
11. Disponer de la documentación de soporte que ampara los ingresos y salidas, debidamente actualizada y archivada.
12. Realizar evaluaciones de las solicitudes de aceptación de recepción de productos con vida útil menor a la contratada.
13. Cumplir con los mecanismos que contribuyan a la rotación de inventarios, encaminados a prevenir la obsolescencia, desabastecimientos y sobre abastecimientos de artículos generales en coordinación con la Unidad de Planificación y Monitoreo de Suministros.
14. Realizar las gestiones correspondientes a la administración de los contratos para mantener las existencias adecuadas de los bienes a despachar considerando la demanda promedio de las dependencias. En caso de no tener disponibilidad en el contrato se informará a la UPLAN.
15. Como Administrador de Contratos deberá verificar e informar el cumplimiento de las cláusulas contractuales por parte del ISSS y el Contratista; así mismo, dar cumplimiento a lo establecido en la LACAP.
16. Dar seguimiento a los productos reportados con defecto de calidad y de inconsistencias contractuales e informar a la dependencia institucional correspondiente.
17. Realizar los ajustes pertinentes, de aquellas diferencias encontradas en SAFISS, contra existencias físicas, a efecto de corregir las inconsistencias.
18. Generar informes y envío de los mismos a las áreas pertinentes sobre la caducidad y obsolescencia de medicamentos, a fin que se promuevan los mismos a las diferentes dependencias del ISSS.
19. Validar oportunamente los Calendarios remitidos por UPLAN previo a los procesos de compra.
20. Generar respuestas oportunas a las solicitudes recibidas de diferentes dependencias del ISSS y suministrantes.
21. Elaborar y remitir oportunamente los informes periódicos sobre la gestión del almacén solicitado por la Jefatura inmediata.
22. Asegurar y promover el cumplimiento de lo establecido en la Ley de Prevención de Riesgos en los Lugares de Trabajo.





**INSTITUTO SALVADOREÑO  
DEL SEGURO SOCIAL**

Alameda Juan Pablo II y 39 Avenida Norte  
San Salvador, El Salvador, C.A.

---

23. Informar oportunamente los cierres de contratos; además, detallar los saldos de los mismos al final del período contractual a la UACI y UFI para liberación de presupuesto.
24. Como Administrador de Contratos deberá verificar e informar el cumplimiento de las cláusulas contractuales por parte del ISSS y el Contratista.
25. En el momento de identificarse faltantes, averías o daños de los productos almacenados deberá informarlo a la Jefatura y dar inicio a los procedimientos respectivos.
26. Supervisión de una adecuada programación de entrega y despachos de los productos.
27. Dar cumplimiento a la “Normativa para el Control, Manejo y Registro de Estupefacientes, Psicotrópicos y Agregados” vigente.
28. Supervisar que se cumpla las condiciones necesarias para asegurar el mantenimiento de la cadena de frío de los medicamentos.

[Regresar a División de Abastecimiento](#)



## **INSTITUTO SALVADOREÑO DEL SEGURO SOCIAL**

Alameda Juan Pablo II y 39 Avenida Norte  
San Salvador, El Salvador, C.A.

---

### Sección Almacén de Insumos

#### **Descripción:**

Recepcionar los materiales que entregan los suministrantes provenientes de los contratos y generados de las licitaciones públicas o libres gestiones.

#### **Número de empleados:**

Mujeres: 4

Hombres: 12

#### **Funcionario encargado:**

Lic. César de Jesús Urbina  
Jefe de Sección Almacén de Insumos

#### **Funciones específicas:**

1. Recepcionar los productos que entregan los suministrantes provenientes de los contratos y generados de las licitaciones públicas o libres gestiones.
2. Realizar el despacho de insumos médicos a los centros de atención del ISSS, en forma ágil, oportuna, con eficiencia y eficacia.
3. Cuando se tenga códigos desabastecidos se deberá verificar el nivel de existencias de los almacenes regionales para solicitar transferencias cuando sea necesario.
4. Cumplir las normas establecidas para el manejo y almacenaje de insumos médicos.
5. Registrar el ingreso y descargo de insumos médicos, con base a lo estipulado en las Normas de Control Interno Específicas para el ISSS.
6. Controlar periódicamente los vencimientos de los productos; así como el control de las actas notariales para cambio de aquellos que fueran recepcionados con corta fecha de vencimiento.
7. Cumplir con los mecanismos que contribuyan a la rotación de inventarios, encaminados a prevenir el vencimiento de productos, desabastecimientos y sobreabastecimientos.
8. Verificar las existencias físicas de los distintos insumos médicos e informar oportunamente al Jefe del Departamento de Almacenes los niveles mínimos de inventarios que posee el almacén.

[Regresar al organigrama institucional](#)



## **INSTITUTO SALVADOREÑO DEL SEGURO SOCIAL**

Alameda Juan Pablo II y 39 Avenida Norte  
San Salvador, El Salvador, C.A.

---

9. Realizar inventario cíclico mensual principalmente a los productos con mayor rotación.
10. Realizar al menos un inventario anual de las existencias del almacén.
11. Solicitar anticipos a los diferentes suministrantes de aquellos productos que se encuentren existencia mínima y reprogramar los productos que estén sobreabastecidos; informando a UPLAN para la toma de decisiones.
12. Disponer de la documentación de soporte que ampara los ingresos y salidas, debidamente actualizada y archivada.
13. Realizar periódicamente el control de los vencimientos de los insumos médicos; así como el control de las actas notariales para cambio de los mismos si fueron recepcionados con corta fecha de vencimiento.
14. Realizar evaluaciones de las solicitudes de aceptación de recepción de productos con vida útil menor a la contratada.
15. Cumplir con los mecanismos que contribuyan a la rotación de inventarios, encaminados a prevenir la obsolescencia, desabastecimientos y sobre abastecimientos de artículos generales en coordinación con la Unidad de Planificación y Monitoreo de Suministros.
16. Realizar las gestiones correspondientes a la administración de los contratos para mantener las existencias adecuadas de los bienes a despachar considerando la demanda promedio de las dependencias. En caso de no tener disponibilidad en el contrato se informará a la UPLAN.
17. Como Administrador de Contratos deberá verificar e informar el cumplimiento de las cláusulas contractuales por parte del ISSS y el Contratista; así mismo, dar cumplimiento a lo establecido en la LACAP.
18. Dar seguimiento a los productos reportados con defecto de calidad y de inconsistencias contractuales e informar a la dependencia institucional correspondiente.
19. Realizar los ajustes pertinentes, de aquellas diferencias encontradas en SAFISSS, contra existencias físicas, a efecto de corregir las inconsistencias.
20. Generar informes y envío de los mismos a las áreas pertinentes sobre la caducidad y obsolescencia de insumos, a fin que se promuevan los mismos a las diferentes dependencias del ISSS.
21. Validar oportunamente los Calendarios remitidos por UPLAN previo a los procesos de compra.
22. Generar respuestas oportunas a las solicitudes recibidas de diferentes dependencias del ISSS y suministrantes.



**INSTITUTO SALVADOREÑO  
DEL SEGURO SOCIAL**

Alameda Juan Pablo II y 39 Avenida Norte  
San Salvador, El Salvador, C.A.

---

23. Elaborar y remitir oportunamente los informes periódicos sobre la gestión del almacén solicitado por la Jefatura inmediata.
24. Asegurar y promover el cumplimiento de lo establecido en la Ley de Prevención de Riesgos en los Lugares de Trabajo.
25. Informar oportunamente los cierres de contratos; además, detallar los saldos de los mismos al final del período contractual a la UACI y UFI para liberación de presupuesto.
26. Como Administrador de Contratos deberá verificar e informar el cumplimiento de las cláusulas contractuales por parte del ISSS y el Contratista.
27. En el momento de identificarse faltantes, averías o daños de los productos almacenados deberá informarlo a la Jefatura y dar inicio a los procedimientos respectivos.
28. Supervisión de una adecuada programación de entrega y despachos de los productos.

[Regresar a División de Abastecimiento](#)



## **INSTITUTO SALVADOREÑO DEL SEGURO SOCIAL**

Alameda Juan Pablo II y 39 Avenida Norte  
San Salvador, El Salvador, C.A.

---

### **Sección Distribución**

#### **Descripción:**

Organizar y revisar periódicamente la calendarización anual de despachos, por grupos y subgrupos, con la finalidad de verificar y cumplir con los despachos que se deben efectuar a diario de acuerdo a lo planificado.

#### **Número de empleados:**

Mujeres: 3

Hombres: 16

#### **Funcionario encargado:**

Ing. Aracely Trinidad Gamero Flores

Jefa de Sección Distribución

#### **Funciones específicas:**

1. Organizar y revisar periódicamente la calendarización anual de despachos, por grupos y subgrupos, con la finalidad de verificar y cumplir con los despachos que se deben efectuar a diario de acuerdo a lo planificado.
2. Asignar vehículo y motorista para el transporte de bienes consumibles de los almacenes centrales de medicamentos e insumos médicos hacia la dependencia del Instituto solicitante de los bienes.
3. Distribuir pedidos locales para las dependencias del ISSS que de acuerdo a la cobertura y calendarización establecida se ha definido el envío de entregas locales.
4. Brindar apoyo a las diferentes dependencias del ISSS, proporcionando el transporte para aquellos pedidos que pueden ser: Demandas insatisfechas, pedidos emergentes, distribución de libres gestiones u otros.
5. Revisar los pedidos de las dependencias que se atienden localmente y mensualmente, a fin de garantizar que se entreguen las cantidades correctamente, para evitar errores de faltantes, sobrantes o modificación de envíos.
6. Documentar la distribución de bienes consumibles de pedidos locales que se despachen a las diferentes dependencias del Instituto.

[Regresar al organigrama institucional](#)



## **INSTITUTO SALVADOREÑO DEL SEGURO SOCIAL**

Alameda Juan Pablo II y 39 Avenida Norte  
San Salvador, El Salvador, C.A.

---

7. Mantener una vía de comunicación efectiva con las diversas dependencias para informar sobre la entrega de los bienes consumibles.
8. Gestionar mantenimientos preventivos y correctivos de la flota de vehículos que está asignada a la sección.
9. Elaborar y remitir oportunamente los informes periódicos sobre la gestión de la sección solicitado por la Jefatura inmediata.
10. Asegurar y promover el cumplimiento de lo establecido en la Ley de Prevención de Riesgos en los Lugares de Trabajo.
11. Brindar apoyo a las diferentes áreas de la División respecto a todo lo relacionado con el mantenimiento.
12. Administrar contratos de Servicios de la División de Abastecimiento, correspondientes a la zona central.
13. Atender las necesidades de transporte de las diferentes áreas de la División.
14. Verificar a través del encargado del área de Medicamento Seguro el buen desempeño de las funciones asignadas, por medio de reportes, informes, etc.

[Regresar a División de Abastecimiento](#)



## **INSTITUTO SALVADOREÑO DEL SEGURO SOCIAL**

Alameda Juan Pablo II y 39 Avenida Norte  
San Salvador, El Salvador, C.A.

---

### **Almacenes Regionales**

#### **Descripción:**

Realizar el despacho de artículos generales, medicamentos e insumos Médicos a las dependencias del ISSS, en forma ágil y oportuna.

#### **Número de empleados:**

Mujeres: 8

Hombres: 43

(Occidental y Oriental)

#### **Funcionario encargado:**

Lic. Vilma del Carmen del Castillo (Jefatura de Almacenes Regionales, zona Oriental)

Lic. Luis Antonio Ruiz (Jefatura de Almacenes Regionales, Zona Occidental)

#### **Funciones específicas:**

1. Realizar el despacho de artículos generales, medicamentos e insumos médicos a las dependencias del ISSS, en forma ágil y oportuna.
2. Registrar el ingreso y descargo de medicamentos e insumos médicos, con base a lo estipulado en las Normas de Control Interno Específicas para el ISSS.
3. Cuando se tenga códigos desabastecidos se deberá verificar el nivel de existencias de los demás almacenes para solicitar transferencias cuando sea necesario.
4. Verificar periódicamente el estado de los artículos generales, medicamentos e insumos médicos existentes.
5. Cumplir con los mecanismos que contribuyan a la rotación de inventarios, encaminados a prevenir la obsolescencia, desabastecimientos y sobre abastecimientos de artículos generales, medicamentos e insumos médicos.
6. Verificar las existencias físicas de los distintos insumos e informar oportunamente al Jefe del Departamento de Almacenes los niveles mínimos de inventarios que posee el almacén.
7. Mantener de acuerdo a los promedios de pedidos, las cantidades necesarias de bienes, para el abastecimiento oportuno de las dependencias a nivel nacional.



## **INSTITUTO SALVADOREÑO DEL SEGURO SOCIAL**

Alameda Juan Pablo II y 39 Avenida Norte  
San Salvador, El Salvador, C.A.

---

8. Cumplir las normas establecidas para el manejo de medicamentos e insumos médicos y artículos generales.
9. Disponer de la documentación de soporte que ampara los ingresos y salidas de productos debidamente actualizada y archivada.
10. Controlar periódicamente los vencimientos de los medicamentos e insumos médicos; así como el control de las actas notariales para cambio de medicamentos e insumos médicos recepcionados con fecha corta de vencimiento.
11. Realizar solicitudes de anticipos de los diferentes suministrantes de productos que se encuentren existencia mínima y reprogramar los productos que estén sobreabastecidos; informando a UPLAN para la toma de decisiones.
12. Realizar inventario cíclico mensual principalmente a los productos con mayor rotación.
13. Realizar al menos un inventario anual de las existencias del almacén.
14. Cumplir con los mecanismos que contribuyan a la rotación de inventarios, encaminados a prevenir la obsolescencia, desabastecimientos y sobre abastecimientos de artículos generales en coordinación con la Unidad de Planificación y Monitoreo de Suministros.
15. Realizar las gestiones correspondientes a la administración de los contratos para mantener las existencias adecuadas de los bienes a despachar considerando la demanda promedio de las dependencias. En caso de no tener disponibilidad en el contrato se informará a la UPLAN.
16. Como Administrador de Contratos deberá verificar e informar el cumplimiento de las cláusulas contractuales por parte del ISSS y el Contratista; así mismo, dar cumplimiento a lo establecido en la LACAP.
17. Realizar evaluaciones de las solicitudes de aceptación de recepción de productos con vida útil menor a la contratada.
18. Dar seguimiento a los productos reportados con defecto de calidad y de inconsistencias contractuales e informar a la dependencia institucional correspondiente.
19. Realizar los ajustes pertinentes, de aquellas diferencias encontradas en SAFISSS, contra existencias físicas, a efecto de corregir las inconsistencias.
20. Generar informes y envío de los mismos a las áreas pertinentes sobre la caducidad y obsolescencia de medicamentos e insumos, a fin que se promuevan los mismos a las diferentes dependencias del ISSS.
21. Validar oportunamente los Calendarios remitidos por UPLAN previo a los procesos de compra.





## **INSTITUTO SALVADOREÑO DEL SEGURO SOCIAL**

Alameda Juan Pablo II y 39 Avenida Norte  
San Salvador, El Salvador, C.A.

---

22. Generar respuestas oportunas a las solicitudes recibidas de diferentes dependencias del ISSS y suministrantes.
23. Elaborar y remitir oportunamente los informes periódicos sobre la gestión del almacén solicitado por la Jefatura inmediata.
24. Asegurar y promover el cumplimiento de lo establecido en la Ley de Prevención de Riesgos en los Lugares de Trabajo.
25. Informar oportunamente los cierres de contratos; además, detallar los saldos de los mismos al final del período contractual a la UACI y UFI para liberación de presupuesto.
26. Como Administrador de Contratos deberá verificar e informar el cumplimiento de las cláusulas contractuales por parte del ISSS y el Contratista.
27. En el momento de identificarse faltantes, averías o daños de los productos almacenados deberá informarlo a la Jefatura y dar inicio a los procedimientos respectivos.
28. Supervisión de una adecuada programación de entrega y despachos de los productos.
29. Dar cumplimiento a “Normativa para el Control, Manejo y Registro de Estupefacientes, Psicotrópicos y Agregados” vigente.
30. Supervisar que se cumpla las condiciones necesarias para asegurar el mantenimiento de la cadena de frío de los medicamentos.

[Regresar a División de Abastecimiento](#)  
[Regresar a Subdirección Administrativa](#)



# INSTITUTO SALVADOREÑO DEL SEGURO SOCIAL

Alameda Juan Pablo II y 39 Avenida Norte  
San Salvador, El Salvador, C.A.

## División de Seguridad Institucional

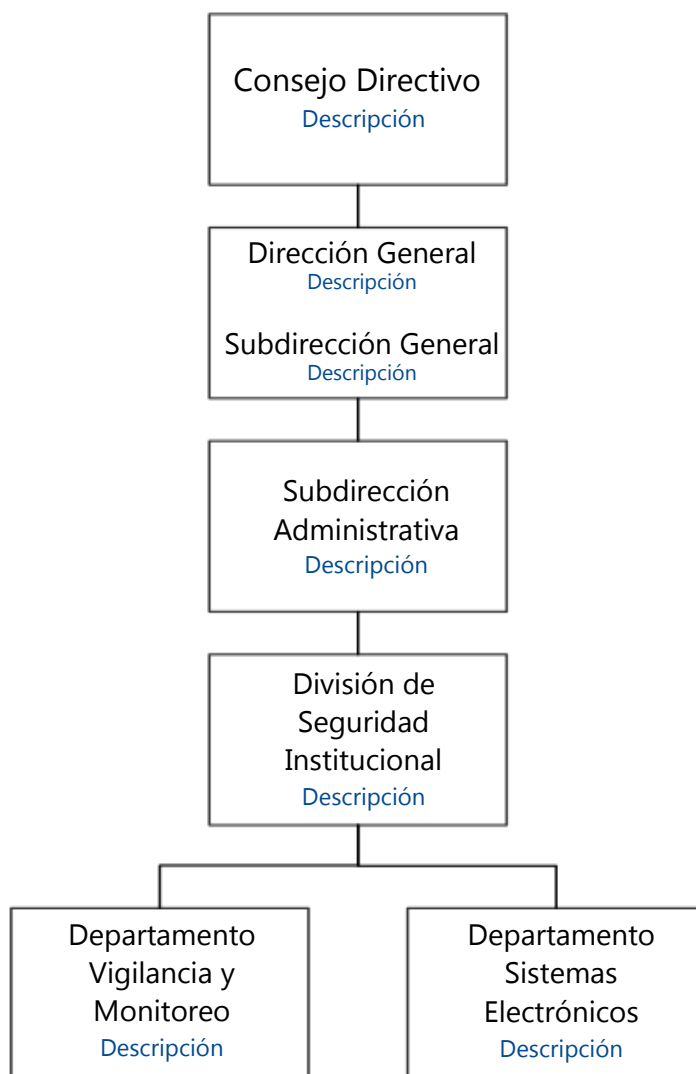

[Regresar a Subdirección Administrativa](#)



## **INSTITUTO SALVADOREÑO DEL SEGURO SOCIAL**

Alameda Juan Pablo II y 39 Avenida Norte  
San Salvador, El Salvador, C.A.

---

### **División de Seguridad Institucional**

#### **Descripción:**

Mantener la seguridad de los bienes institucionales, así como de las personas que se encuentran dentro de las instalaciones a través de la definición de controles establecidos institucionalmente a fin de proteger la integridad tanto de las personas como de los bienes e instalaciones

#### **Número de empleados:**

Mujeres: 1

Hombres: 27

#### **Funcionario encargado:**

Mayor Herbert Antonio Chavarria Bolaños

Jefe de División de Seguridad Institucional

#### **Funciones específicas:**

1. Programar y mantener el número necesario de vigilantes Institucionales y Privados, de acuerdo al tamaño y complejidad de las instalaciones a custodiar.
2. Establecer una red de comunicación e información con los supervisores encargados de la seguridad privada, a fin de coordinar cualquier situación que se presente.
3. Establecer y controlar los libros de novedades que se llevan en las distintas dependencias de la institución.
4. Participar en la elaboración de las bases de licitación cuando se van a contratar los servicios de seguridad privada, seguridad electrónica y sistemas de CCTV (Circuito cerrado de televisión).
5. Establecer las disposiciones y reglamentos de seguridad institucional tanto para los bienes como para las personas.
6. Establecer un registro del personal de seguridad, tanto institucional como privada.
7. Establecer un riguroso control de las armas y de las municiones que son propiedad de la institución así como los respectivos registros legales.

[Regresar al organigrama institucional](#)



## **INSTITUTO SALVADOREÑO DEL SEGURO SOCIAL**

Alameda Juan Pablo II y 39 Avenida Norte  
San Salvador, El Salvador, C.A.

---

8. Dirigir visitas periódicas a las diversas instalaciones de la institución para verificar el grado de seguridad de las mismas y realizar las recomendaciones pertinentes del caso.
9. Establecer un protocolo de seguridad VIP, en la llegada, traslado, permanencia de los diferentes funcionarios tanto nacionales como extranjeros que visiten las diferentes instalaciones del ISSS.
10. Establecer y coordinar planes de seguridad en forma conjunta con los responsables de la empresa privada de seguridad.
11. Establecer y mantener la operatividad de planes contingenciales, ante situaciones de peligrosidad dentro de las instalaciones.
12. Delimitar el alcance de la responsabilidad de los vigilantes institucionales y de la vigilancia privada.
13. Atender situaciones de emergencia que se presenten en cualquier instalación del ISSS.
14. Asegurarse que se procesen los pagos a las empresas de seguridad privada, a efecto de evitar atrasos e incumplimientos contractuales.
15. Administrar los contratos de seguridad privada y velar por su cumplimiento.
16. Velar porque se contraten con suficiente anticipación, personal interino que cubrirá permisos, vacaciones, incapacidades, etc., de tal forma que puedan recibir sus pagos de salarios cuando corresponda.
17. Llevar a cabo investigaciones especiales, por denuncias o a requerimiento de la Jefatura.

[Regresar a División de Seguridad Institucional](#)



## **INSTITUTO SALVADOREÑO DEL SEGURO SOCIAL**

Alameda Juan Pablo II y 39 Avenida Norte  
San Salvador, El Salvador, C.A.

---

### **Departamento de Vigilancia y Monitoreo**

#### **Descripción:**

Coordinar la vigilancia establecida en cada una de las instalaciones del Instituto a nivel nacional.

#### **Número de empleados:**

Mujeres: 1

Hombres: 1

#### **Funcionario encargado:**

Lic. Roxana Elizabeth Martínez Rodríguez  
Jefe de Departamento de Vigilancia y Monitoreo

#### **Funciones específicas:**

1. Coordinar la vigilancia establecida en cada una de las instalaciones del Instituto a nivel nacional.
2. Supervisar y mantener el adecuado funcionamiento de la red de información con la empresa de seguridad privada.
3. Implementar y mantener actualizados los libros de novedades, asistencia y supervisión, que se llevan en todos los centros de atención del ISSS.
4. Salvaguardar la integridad física de los derechohabientes que visitan las instalaciones y del personal que labora en la institución.
5. Aplicar las disposiciones y reglamentos de seguridad institucional, en lo relacionado con el personal que en ella labora, derechohabientes y bienes muebles.
6. Controlar y supervisar tanto al personal de seguridad institucional como al privado.
7. Diseñar programas de capacitación y adiestramiento para el personal de vigilancia institucional.
8. Establecer y coordinar planes de seguridad en forma conjunta con los responsables de las empresas privadas de seguridad.
9. Realizar investigaciones para prevenir situaciones de riesgo en la seguridad institucional.

[Regresar al organigrama institucional](#)



**INSTITUTO SALVADOREÑO  
DEL SEGURO SOCIAL**

Alameda Juan Pablo II y 39 Avenida Norte  
San Salvador, El Salvador, C.A.

---

10. Revisar las facturas y Actas de Recepción emitidas en los diferentes Centros de Atención, para efecto de pago a las empresas privadas de seguridad.
11. Mantener reuniones periódicas con los diferentes Supervisores asignados por zonas geográficas y coordinar las actividades de los mismos.

[Regresar a División de Seguridad Institucional](#)



## **INSTITUTO SALVADOREÑO DEL SEGURO SOCIAL**

Alameda Juan Pablo II y 39 Avenida Norte  
San Salvador, El Salvador, C.A.

---

### Departamento Sistemas Electrónicos

#### **Descripción:**

Asegurar la implementación de mecanismos de vigilancia utilizando medios electrónicos de audio y video.

#### **Número de empleados:**

Mujeres: 0

Hombres: 4

#### **Funcionario encargado:**

Vacante

#### **Funciones específicas:**

1. Asegurar la implementación de mecanismos de vigilancia utilizando medios electrónicos de audio y video en los Centros de Atención del ISSS.
2. Realizar investigaciones sobre instrumentos y técnicas de vigilancia modernas disponibles en el mercado.
3. Monitorear los diferentes Centros de Atención a través del Sistema de CCTV (Circuito cerrado de televisión).
4. Informar a las Jefaturas inmediatas, cualquier irregularidad que se detecte en el sistema CCTV en los diferentes Centros de Atención del ISSS.
5. Preparar informes sobre eventos específicos o por denuncias recibidas por actos ilegales de cualquier tipo, solicitados por las Jefaturas inmediatas.
6. Coordinar la instalación y monitoreo del Sistema Electrónico de Alarmas en los diferentes Centros de Atención del ISSS.
7. Atender cualquier llamado por la activación de alarmas en los Centros de Atención y coordinar la inspección en conjunto con la Policía, Bomberos, etc.
8. Revisar las facturas y Actas de Recepción por los servicios correspondientes a los sistemas electrónicos y de CCTV.



**INSTITUTO SALVADOREÑO  
DEL SEGURO SOCIAL**

Alameda Juan Pablo II y 39 Avenida Norte  
San Salvador, El Salvador, C.A.

---

9. Programar los mantenimientos preventivos de los equipos utilizados en el Departamento (Sistemas electrónicos, Sistema CCTV, etc.)

[Regresar a División de Seguridad Institucional](#)  
[Regresar a Subdirección Administrativa](#)





# INSTITUTO SALVADOREÑO DEL SEGURO SOCIAL

Alameda Juan Pablo II y 39 Avenida Norte  
San Salvador, El Salvador, C.A.

---

## Departamento Gestión de Servicios Administrativos

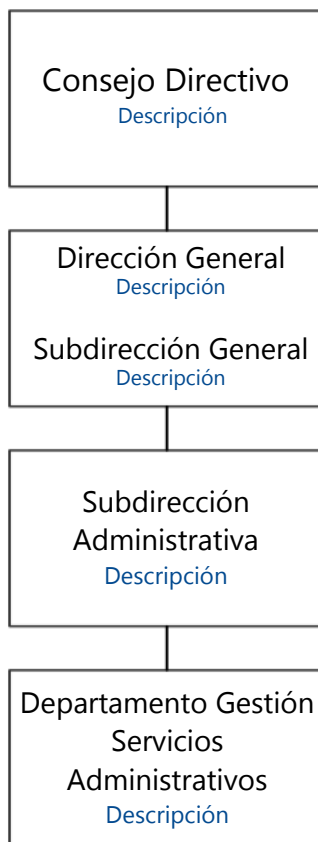

[Regresar a Subdirección Administrativa](#)



## **INSTITUTO SALVADOREÑO DEL SEGURO SOCIAL**

Alameda Juan Pablo II y 39 Avenida Norte  
San Salvador, El Salvador, C.A.

---

### **Departamento Gestión de Servicios Administrativos**

#### **Descripción:**

Manejo de los contratos y de los Servicios Administrativos: agua envasada, fotocopias e impresiones, Pólizas de seguros institucionales, Telefonía fija y celular institucional, Pólizas de vida y vehículos de empleados.

#### **Número de empleados:**

Mujeres: 5

Hombres: 2

#### **Funcionario encargado:**

Licda. Eva Carolina García Dimas

Jefa de Departamento Gestión de Servicios Administrativos

#### **Funciones específicas:**

- Monitorear permanentemente los servicios contratados institucionalmente (Fotocopiado e impresión de documentos, Telefonía Integrada (fija y celular), Agua Envasada para Consumo Humano, Programa de Pólizas de Seguros Institucionales, Servicio de Alimentación de Consejo Directivo, Póliza de Seguro Colectivo Opcional de Vida y Automotores para Empleados y Jubilados del ISSS) mediante la verificación del cumplimiento efectivo de las normas internas y documentos contractuales, a efecto de garantizar el desarrollo efectivo de las actividades del Instituto requeridas para brindar una atención eficaz y eficiente a los derechohabientes.
- Efectuar una coordinación con los Centros de atención y las diferentes dependencias institucionales para la planificación adecuada y oportuna de servicios (Fotocopiado e impresión de documentos, Telefonía Integrada (fija y celular) y Agua Envasada para consumo humano, Programa de Pólizas de Seguros Institucionales, Pólizas de Seguro Colectivo Opcional de Vida y Automotores para Empleados y Jubilados del ISSS) indispensables para su operativización

[Regresar a Gestión de Servicios Administrativos](#)

[Regresar al organigrama institucional](#)



# INSTITUTO SALVADOREÑO DEL SEGURO SOCIAL

Alameda Juan Pablo II y 39 Avenida Norte  
San Salvador, El Salvador, C.A.

---

## Oficina de Gestión Documental y Archivos

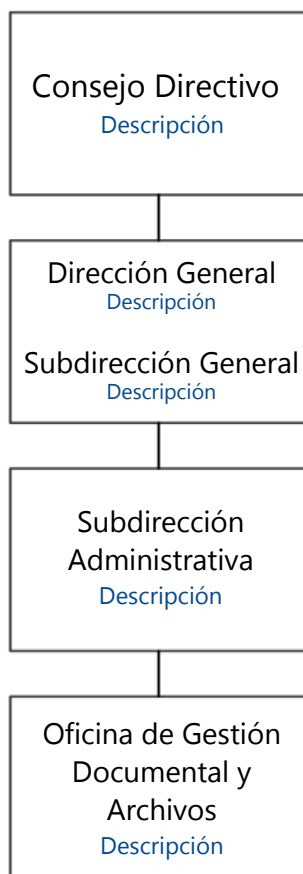

[Regresar a Subdirección Administrativa](#)



## **INSTITUTO SALVADOREÑO DEL SEGURO SOCIAL**

Alameda Juan Pablo II y 39 Avenida Norte  
San Salvador, El Salvador, C.A.

---

### **Oficina de Gestión Documental y Archivos**

#### **Descripción:**

Manejo, organización, catalogación, conservación y administración de los documentos de la entidad.

#### **Número de empleados:**

Hombres: 2

#### **Funcionario encargado:**

Lic. Raúl Ernesto Peña Cortez  
Jefe de Oficina de Gestión Documental y Archivos

#### **Funciones específicas:**

Funciones de la Oficina de Gestión Documental y Archivos.

1. Coordinar y operativizar gradualmente, el Sistema Institucional de Gestión Documental y Archivos que garantice la organización, conservación, catalogación, administración y acceso a los documentos.
2. Elaborar un plan gradual de descripción documental, el que contenga Inventarios para los Archivos de Gestión, Índices o catálogos para el Archivo Central y una Guía de Archivos Institucional.
3. Elaborar en conjunto con las áreas competentes, los instrumentos archivísticos de control y consulta siguientes: Cuadro de Clasificación Documental, Inventarios, Manual de Gestión de la Correspondencia, Manual de Consulta y Préstamo, Manual de Transferencia, Manual de Expurgo/Eliminación y Planes de Emergencia/Gestión de Riesgos y de Conservación.
4. Gestionar la designación de personal para la conformación de los Comités de Identificación y Comité Institucional de Selección y Eliminación de Documentos.
5. Coordinar junto al Comité de Identificación la elaboración de la Reseña Histórica Institucional, el Índice de Organismos, el Índice Legislativo, el Repertorio de Funciones y una recopilación de los organigramas.
6. Elaborar en conjunto con el Comité Institucional de Selección y Eliminación de Documentos, los criterios de valoración de las series documentales generadas por las

[Regresar al organigrama institucional](#)



## **INSTITUTO SALVADOREÑO DEL SEGURO SOCIAL**

Alameda Juan Pablo II y 39 Avenida Norte  
San Salvador, El Salvador, C.A.

---

dependencias del ISSS, la Tabla de Valoración Documental y la Tabla de Plazos de Conservación Documental.

7. Realizar el proceso de eliminación de documentos, de manera legal y segura, conforme a lo establecido en el Art. 9 del Lineamiento de Gestión Documental y Archivos N° 6.
8. Elaborar proyectos de digitalización de documentos, con apoyo de la División de Desarrollo de TIC y demás áreas que se estimen convenientes.
9. Crear normas, políticas y criterios para la formulación de proyectos y aplicaciones informáticas destinadas al manejo de documentación electrónica institucional en coordinación con la División Desarrollo de Tecnologías de la Información y Comunicación y otras dependencias para el cumplimiento de dicha normalización.
10. Proporcionar los lineamientos necesarios para la organización y conservación de los archivos especializados.
11. Dictar las normas para el resguardo de los documentos en su fase activa o archivo de gestión, que sustentan las actividades diarias realizadas por todas las dependencias administrativas y de salud, que integran la Institución.
12. Coordinar y participar en los Comités de Identificación y de Selección y Eliminación de Documentos.

[Regresar a Oficina de Gestión Documental y Archivos](#)



# INSTITUTO SALVADOREÑO DEL SEGURO SOCIAL

Alameda Juan Pablo II y 39 Avenida Norte  
San Salvador, El Salvador, C.A.

## Subdirección de Salud

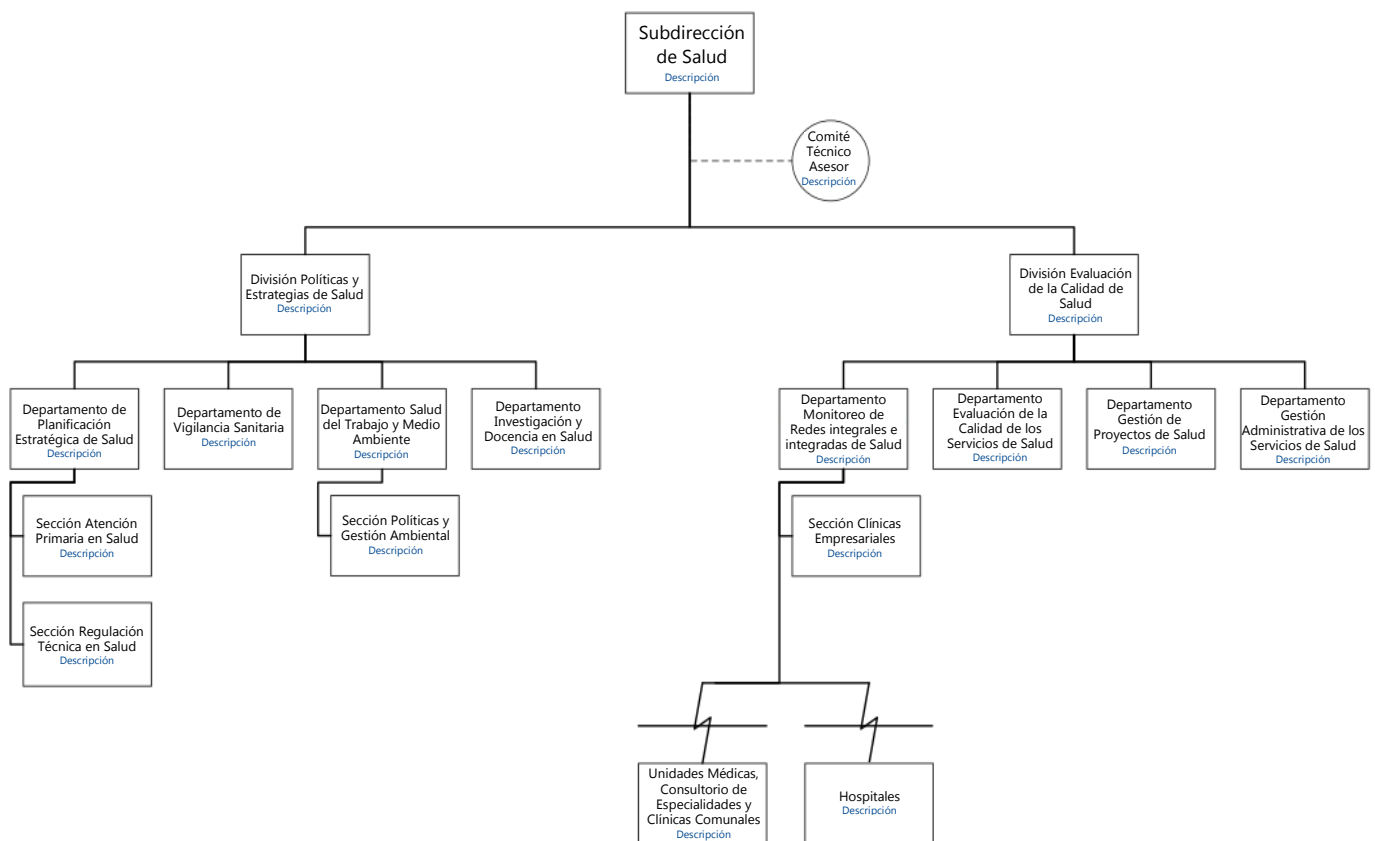



## **INSTITUTO SALVADOREÑO DEL SEGURO SOCIAL**

Alameda Juan Pablo II y 39 Avenida Norte  
San Salvador, El Salvador, C.A.

---

### Subdirección de Salud

#### **Descripción:**

Integrar y dirigir el sistema de salud institucional garantizando el cumplimiento de las políticas establecidas para procurar atención de calidad a la población derechohabiente del ISSS; mediante el fortalecimiento de la capacidad resolutoria de las dependencias administrativas de la Subdirección y las redes de atención del Instituto.

#### **Número de empleados:**

Mujeres: 5

Hombres: 7

#### **Funcionario encargado:**

Dr. Ricardo Federico Flores Salazar

Subdirector de Salud

#### **Funciones específicas:**

1. Dirigir y supervisar la generación de las políticas y estrategias de salud a nivel institucional, en coordinación con las líneas estratégicas de país; y velar por su cumplimiento.
2. Diseñar un plan maestro de desarrollo de los servicios de salud que permita un crecimiento a mediano y largo plazo, ordenado y acorde a las necesidades de la población para lograr la satisfacción de los derechohabientes.
3. Conducir las dependencias de la Subdirección de Salud, para que ejecuten las políticas y estrategias, contenidas en los planes, programas y proyectos de salud a nivel institucional.
4. Impulsar estrategias para el control interno de los procesos de salud, utilizando la información generada en los niveles locales para la toma de decisiones en forma adecuada y oportuna.
5. Fomentar y velar por la mejora continua de los servicios de salud a fin de alcanzar y mantener la calidad de los mismos a través de la capacitación continua, profesionalización del recurso humano, sistematización de los procesos técnicos y administrativos, el desarrollo de proyectos de acuerdo a las líneas estratégicas institucionales con participación ciudadana.

[Regresar al organigrama institucional](#)



**INSTITUTO SALVADOREÑO  
DEL SEGURO SOCIAL**

Alameda Juan Pablo II y 39 Avenida Norte  
San Salvador, El Salvador, C.A.

---

6. Verificar los resultados alcanzados en las prestaciones de salud brindadas a los derechohabientes, procurando el uso racional y eficiente de los recursos disponibles con base al marco regulatorio institucional y el control interno.
7. Definir y priorizar las necesidades de infraestructura, ampliación y mejora de la red de centros de atención de acuerdo a las proyecciones institucionales.
8. Establecer alianzas con otras instituciones dentro y fuera del sector salud a nivel nacional e internacional con el objeto de facilitar y contribuir a conformar el Sistema Nacional de Salud.
9. Promover y mantener comunicación efectiva con las diferentes dependencias, para lograr el cumplimiento de los objetivos y metas institucionales.

[Volver a Subdirección de Salud](#)





## INSTITUTO SALVADOREÑO DEL SEGURO SOCIAL

Alameda Juan Pablo II y 39 Avenida Norte  
San Salvador, El Salvador, C.A.

---

### Comité Técnico Asesor

**Descripción:** Planificar, organizar y coordinar a nivel nacional la efectiva ejecución de los procesos y procedimientos de las especialidades, odontología y enfermería bajo su responsabilidad, a fin de asegurar la aplicación integral de políticas y normativas; así como proporcionar asesoría técnica o participar en el desarrollo de planes, proyectos y programas de salud de la especialidad.

#### Número de empleados:

Mujeres: 3

Hombres: 4

#### Funcionarios encargados:

Nombre	Cargo en el que han sido nombrados
Dr. Otto Iván Meléndez	Coordinador Institucional de Especialidad Médica (Medicina Interna)
Dr. Roberto Antonio Romualdo González	Coordinador Institucional de Especialidad Médica (Cirugía)
Dr. Héctor Humberto Hernández Hernández	Coordinador Institucional de Especialidad Médica (Ginecología )
Dra. Ana Guadalupe Contreras de Miranda	Coordinador Institucional de Odontología
Dr. Rafael López Urbina	Coordinador institucional de Especialidad Médica (Pediatría)
Dra. Sandra Evelyn Cornejo	Coordinador Institucional de Especialidad Médica (Anestesiología)
Lic. Milagro Cecilia Hernández de Nerio	Coordinador Institucional de Enfermería



## **INSTITUTO SALVADOREÑO DEL SEGURO SOCIAL**

Alameda Juan Pablo II y 39 Avenida Norte  
San Salvador, El Salvador, C.A.

---

### **Funciones específicas:**

#### **Coordinador de especialidad médica:**

1. Planificar y coordinar las actividades de supervisión del personal de la especialidad, a través de la programación, asignación, distribución y definición de las funciones, con el fin de cumplir con la normativa institucional.
2. Conocer y utilizar los criterios técnicos que se requieran, para supervisar la operatividad de los servicios, con el fin de contar con líneas de acción preestablecidas para el debido ejercicio de las funciones del personal.
3. Velar por el cumplimiento de políticas, objetivos y metas institucionales de las especialidades médicas, enmarcados en proyectos, programas y planes del ISSS.
4. Planificar y elaborar el plan nacional de trabajo, partiendo de un diagnóstico de las especialidades médicas, a fin de programar metas físicas, de acuerdo a capacidad instalada y necesidades de los centros de atención.
5. Garantizar la disponibilidad del recurso humano asistencial requerido, tomando en cuenta los estándares establecidos, para una adecuada prestación de los servicios.
6. Garantizar y facilitar las competencias técnicas, docentes, investigativas y de formación continua del personal de la especialidad médica correspondiente, con el objetivo generar o adoptar nuevos conocimientos que ayuden al diagnóstico, tratamiento y prevención de enfermedades.
7. Participar en la elaboración de propuestas de normas y estrategias clínicas, preventivas y administrativas, que faciliten el proceso de atención.
8. Evaluar periódicamente los índices o resultados de acuerdo a la especialidad, con el propósito de definir posibles acciones correctivas de forma oportuna y cumplir con las metas propuestas. Revisar aleatoriamente casos clínicos, para verificar la aplicación correcta de criterios, diagnósticos terapéuticos y los tratamientos o procedimientos aplicados, sean certeros de acuerdo a la patología que los pacientes presenta.



## **INSTITUTO SALVADOREÑO DEL SEGURO SOCIAL**

Alameda Juan Pablo II y 39 Avenida Norte  
San Salvador, El Salvador, C.A.

---

9. Recopilar y revisar, el informe estadístico y epidemiológico, basado en los censos y reportes de producción, a fin de contar y proporcionar información sobre los resultados del área y que faciliten la toma de decisiones.
10. Resolver problemas y demandas relacionadas con las especialidades médicas, odontológicas y de enfermería provenientes de la Subdirección de Salud.
11. Participar en el proceso de actualización de documentos de uso normativo, con el fin de que sirva de instrumento, para el desarrollo de las actividades del área.
12. Realizar auditorías clínicas, a fin de evaluar la prestación de servicios de salud y determinar si los procedimientos o técnicas utilizadas por el personal de la especialidad son las adecuadas.
13. Coordinar a nivel técnico la adecuada ejecución de los procedimientos, con el propósito de cumplir con los resultados esperados y la satisfacción de los usuarios.
14. Monitorear, supervisar y evaluar los planes de trabajo y los procesos asistenciales por medio de indicadores, productividad y calidad de los servicios asistenciales prestados; aplicando mecanismos de control y ajuste para su mejoramiento, tomando en cuenta criterios técnicos científicos, de racionalidad y de pertinencia.
15. Coordinar propuestas de proyectos de mejora y calidad, evaluando la atención otorgada de las especialidades médicas.
16. Comunicar con efectividad vertical y horizontal los avances y resultados de los proyectos y acciones tomadas, ya sea formal o informalmente, con el objetivo de establecer vías de comunicación con los recursos bajo su coordinación y mantener informado a su jefe inmediato.
17. Dar a conocer oportunamente los nuevos procedimientos técnicos y administrativos aplicables en el Servicio, con el objetivo de operativizarlos.
18. Apoyar a los jefes en la gestión de insumos y equipo, a través del provisionamiento y/o adquisición de los mismos, con el objetivo de obtener los recursos necesarios para la funcionalidad.



## **INSTITUTO SALVADOREÑO DEL SEGURO SOCIAL**

Alameda Juan Pablo II y 39 Avenida Norte  
San Salvador, El Salvador, C.A.

---

19. Establecer reuniones con el personal de la especialidad para orientar, asesorar, definir y decidir los criterios de carácter técnico que se requieran para la toma de decisiones o el debido ejercicio de las funciones del Servicio.
20. Apoyar el adiestramiento del personal nuevo de su especialidad y velar porque se cumpla su plan de inducción.
21. Revisar y autorizar documentación relacionada al área, así como informes, notas, reportes, controles administrativos y otros, para su respectivo trámite.
22. Realizar otras actividades asignadas por la jefatura inmediata.

### **Coordinador de odontología:**

1. Planificar y coordinar las actividades de supervisión del personal de Odontología, a través de la programación, asignación, distribución y definición de las funciones, con el fin de cumplir con la normativa institucional.
2. Conocer y utilizar los criterios técnicos que se requieran, para supervisar la operatividad de los servicios, con el fin de contar con líneas de acción preestablecidas para el debido ejercicio de las funciones del personal.
3. Velar por el cumplimiento de políticas, objetivos y metas institucionales de Odontología, enmarcados en proyectos, programas y planes del ISSS.
4. Planificar y elaborar el plan nacional de trabajo, partiendo de un diagnóstico de Odontología, a fin de programar metas físicas, de acuerdo a capacidad instalada y necesidades de los centros de atención.
5. Garantizar la disponibilidad del recurso humano asistencial requerido, tomando en cuenta los estándares establecidos, para una adecuada prestación de los servicios.
6. Garantizar y facilitar las competencias técnicas, docentes, investigativas y de formación continua del personal de Odontología, con el objetivo de generar o adoptar nuevos conocimientos que ayuden al desarrollo efectivo del trabajo.



## **INSTITUTO SALVADOREÑO DEL SEGURO SOCIAL**

Alameda Juan Pablo II y 39 Avenida Norte  
San Salvador, El Salvador, C.A.

---

7. Participar en la elaboración de propuestas de normas y estrategias clínicas, preventivas y administrativas, que faciliten el proceso de atención.
8. Evaluar periódicamente los índices o resultados de Odontología, con el propósito de definir posibles acciones correctivas de forma oportuna y cumplir con las metas propuestas.
9. Recopilar y revisar, el informe estadístico y epidemiológico, basado en los censos y reportes de producción, a fin de contar y proporcionar información sobre los resultados del área y que faciliten la toma de decisiones.
10. Resolver problemas y demandas relacionadas con Odontología, provenientes de la Subdirección de Salud.
11. Participar en el proceso de actualización de documentos de uso normativo, con el fin de que sirva de instrumento, para el desarrollo de las actividades del área.
12. Realizar auditorías, a fin de evaluar la prestación de servicios de salud y determinar si los procedimientos o técnicas utilizadas por el personal son las adecuadas.
13. Coordinar a nivel técnico la adecuada ejecución de los procedimientos, con el propósito de cumplir con los resultados esperados y la satisfacción de los usuarios.
14. Monitorear, supervisar y evaluar los planes de trabajo y los procesos asistenciales por medio de indicadores, productividad y calidad de los servicios asistenciales prestados; aplicando mecanismos de control y ajuste para su mejoramiento, tomando en cuenta criterios técnicos científicos, de racionalidad y de pertinencia.
15. Coordinar propuestas de proyectos de mejora y calidad, evaluando la atención otorgada.
16. Comunicar con efectividad vertical y horizontal los avances y resultados de los proyectos y acciones tomadas, ya sea formal o informalmente, con el objetivo de establecer vías de comunicación con los recursos bajo su coordinación y mantener informado a su jefe inmediato.
17. Dar a conocer oportunamente los nuevos procedimientos técnicos y administrativos aplicables en el Servicio, con el objetivo de operativizarlos.



## **INSTITUTO SALVADOREÑO DEL SEGURO SOCIAL**

Alameda Juan Pablo II y 39 Avenida Norte  
San Salvador, El Salvador, C.A.

---

18. Apoyar a los jefes en la gestión de insumos y equipo, a través del aprovisionamiento y/o adquisición de los mismos, con el objetivo de obtener los recursos necesarios para la funcionalidad.
19. Establecer reuniones con el personal de la especialidad para orientar, asesorar, definir y decidir los criterios de carácter técnico que se requieran para la toma de decisiones o el debido ejercicio de las funciones del Servicio.
20. Apoyar el adiestramiento del personal nuevo de su especialidad y velar porque se cumpla su plan de inducción.
21. Revisar y autorizar documentación relacionada al área, así como informes, notas, reportes, controles administrativos y otros, para su respectivo trámite.
22. Realizar otras actividades asignadas por la jefatura inmediata.

### **Coordinador de enfermería:**

1. Planificar y coordinar las actividades de supervisión del personal de Enfermería, a través de la programación, asignación, distribución y definición de las funciones, con el fin de cumplir con la normativa institucional.
2. Conocer y utilizar los criterios técnicos que se requieran, para supervisar la operatividad de los servicios, con el fin de contar con líneas de acción preestablecidas para el debido ejercicio de las funciones del personal.
3. Velar por el cumplimiento de políticas, objetivos y metas institucionales de Enfermería, enmarcados en proyectos, programas y planes del ISSS.
4. Planificar y elaborar el plan nacional de trabajo, partiendo de un diagnóstico de Enfermería, a fin de programar metas físicas, de acuerdo a capacidad instalada y necesidades de los centros de atención.
5. Garantizar la disponibilidad del recurso humano asistencial requerido, tomando en cuenta los estándares establecidos, para una adecuada prestación de los servicios.



## **INSTITUTO SALVADOREÑO DEL SEGURO SOCIAL**

Alameda Juan Pablo II y 39 Avenida Norte  
San Salvador, El Salvador, C.A.

---

6. Garantizar y facilitar las competencias técnicas, docentes, investigativas y de formación continua del personal de Enfermería correspondiente, con el objetivo de generar o adoptar nuevos conocimientos que ayuden al desarrollo efectivo del trabajo.
7. Participar en la elaboración de propuestas de normas y estrategias clínicas, preventivas y administrativas, que faciliten el proceso de atención.
8. Evaluar periódicamente los índices o resultados de Enfermería, con el propósito de definir posibles acciones correctivas de forma oportuna y cumplir con las metas propuestas.
9. Participar en la revisión aleatoriamente de casos clínicos, para verificar la aplicación correcta de criterios, diagnósticos terapéuticos y los tratamientos o procedimientos aplicados, sean certeros de acuerdo a la patología que los pacientes presenta.
10. Recopilar y revisar, el informe estadístico y epidemiológico, basado en los censos y reportes de producción, a fin de contar y proporcionar información sobre los resultados del área y que faciliten la toma de decisiones.
11. Resolver problemas y demandas relacionadas con Enfermería, provenientes de la Subdirección de Salud.
12. Participar en el proceso de actualización de documentos de uso normativo, con el fin de que sirva de instrumento, para el desarrollo de las actividades del área.
13. Realizar supervisiones a centros hospitalarios, a fin de evaluar la prestación de servicios de salud y determinar si los procedimientos o técnicas utilizadas por el personal de la especialidad son las adecuadas.
14. Coordinar a nivel técnico la adecuada ejecución de los procedimientos, con el propósito de cumplir con los resultados esperados y la satisfacción de los usuarios.



## **INSTITUTO SALVADOREÑO DEL SEGURO SOCIAL**

Alameda Juan Pablo II y 39 Avenida Norte  
San Salvador, El Salvador, C.A.

---

15. Monitorear, supervisar y evaluar los planes de trabajo y los procesos asistenciales por medio de indicadores, productividad y calidad de los servicios asistenciales prestados; aplicando mecanismos de control y ajuste para su mejoramiento, tomando en cuenta criterios técnicos científicos, de racionalidad y de pertinencia.
16. Coordinar propuestas de proyectos de mejora y calidad, evaluando la atención otorgada de las especialidades médicas.
17. Comunicar con efectividad vertical y horizontal los avances y resultados de los proyectos y acciones tomadas, ya sea formal o informalmente, con el objetivo de establecer vías de comunicación con los recursos bajo su coordinación y mantener informado a su jefe inmediato.
18. Dar a conocer oportunamente los nuevos procedimientos técnicos y administrativos aplicables en el Servicio, con el objetivo de operativizarlos.
19. Apoyar a los jefes en la gestión de insumos y equipo, a través del aprovisionamiento y/o adquisición de los mismos, con el objetivo de obtener los recursos necesarios para la funcionalidad.
20. Establecer reuniones con el personal de la especialidad para orientar, asesorar, definir y decidir los criterios de carácter técnico que se requieran para la toma de decisiones o el debido ejercicio de las funciones del Servicio.
21. Apoyar el adiestramiento del personal nuevo de su especialidad y velar porque se cumpla su plan de inducción.
22. Revisar y autorizar documentación relacionada al área, así como informes, notas, reportes, controles administrativos y otros, para su respectivo trámite.
23. Realizar otras actividades asignadas por la jefatura inmediata.

[Volver a Subdirección de Salud](#)





## **INSTITUTO SALVADOREÑO DEL SEGURO SOCIAL**

Alameda Juan Pablo II y 39 Avenida Norte  
San Salvador, El Salvador, C.A.

---

### **División Evaluación de la Calidad de Salud**

#### **Descripción:**

Dictar y dar seguimiento a las políticas institucionales y lineamientos para la atención integral y continua, en consonancia con las políticas nacionales y las emanadas de los organismos rectores de la salud; garantizando la calidad de los servicios al usuario.

#### **Número de empleados:**

Mujeres: 3

Hombres: 4

#### **Funcionario encargado:**

Dra. Guadalupe del Carmen Henríquez de Araujo  
Jefe de División Evaluación de la Calidad de Salud

#### **Funciones específicas:**

1. Proporcionar a los centros de atención las directrices generales en materia de calidad y seguridad del paciente derivadas de la normativa institucional y de acciones destinadas a evaluar la calidad en la práctica clínica a través de programas de supervisión y la coordinación con organismos de acreditación de la calidad.
2. Evaluar de forma integral la calidad de la gestión y prestación de los servicios de salud que los derechohabientes reciben en promoción, prevención, diagnóstico, curación y rehabilitación de la salud, en un proceso continuo y acorde a sus necesidades a lo largo del ciclo de vida y en los diferentes niveles del sistema de salud.
3. Verificar que se desarrolle a través del Departamento Evaluación de Calidad de los Servicios de Salud la cultura de autogestión en los centros de atención, tomando como estrategias el trabajo de supervisión constante, análisis e interpretación de indicadores, verificando que se logre de esta forma el acceso a los servicios de salud de forma oportuna y de calidad. A fin de mejorar continuamente la prestación de los servicios de salud con la ejecución de proyectos de acuerdo a necesidades de expansión continua de los servicios de salud incorporando tecnología, personal, entre otros.



## **INSTITUTO SALVADOREÑO DEL SEGURO SOCIAL**

Alameda Juan Pablo II y 39 Avenida Norte  
San Salvador, El Salvador, C.A.

---

4. Planificar, organizar, dirigir y evaluar el monitoreo de la gestión administrativa y técnica de los centros de atención del ISSS en lo referente a la provisión de los servicios de salud; así como la verificación del funcionamiento de las Redes Integrales e Integradas de Salud (Hospitales, Policlínicos, Unidades Médicas, Clínicas Comunales y Empresariales).
5. Fortalecer la capacidad resolutoria de las redes mediante el acompañamiento a las direcciones locales de los centros y la aplicación de la Planificación Estratégica para el control de la gestión administrativa y de la labor técnica.
6. Fomentar el trabajo intersectorial y aumentar la cobertura a través de las clínicas empresariales logrando el cumplimiento de los objetivos institucionales.
7. Contribuir a través de la asesoría y asistencia técnica en el fortalecimiento de los procesos administrativos del área de salud, procurando el control efectivo bajo el marco legal vigente.
8. Coordinar la planificación y control de la ejecución de los proyectos del área de salud, a fin de verificar el cumplimiento de los tiempos establecidos y las prioridades institucionales.

[Volver a Subdirección de Salud](#)



## **INSTITUTO SALVADOREÑO DEL SEGURO SOCIAL**

Alameda Juan Pablo II y 39 Avenida Norte  
San Salvador, El Salvador, C.A.

---

### **División Políticas y Estrategias de Salud**

#### **Descripción:**

Dictar y dar seguimiento a las políticas institucionales y lineamientos para la atención integral y continua, en consonancia con las políticas nacionales y las emanadas de los organismos rectores de la salud; garantizando la calidad de los servicios al usuario.

#### **Número de empleados:**

Mujeres: 3

Hombres: 3

#### **Funcionario encargado:**

Dra. Danneth Luz Quijano de Flores

Jefa de División Gestión Políticas y Estrategias de Salud

#### **Funciones:**

1. Supervisar el cumplimiento de la planificación estratégica de Salud.
2. Dirigir la vigilancia sanitaria efectiva de los programas de salud integral, proporcionados a los derechohabientes.
3. Velar por la prestación de servicios de salud con criterios de equidad y solidaridad, teniendo como centro y objetivo prioritario la plena satisfacción de los derechos a la salud de los usuarios.
4. Gestionar el establecimiento de espacios para escuchar, conocer y atender de forma efectiva, las expectativas de salud y atención sanitaria de los asegurados.
5. Controlar en los tres niveles de atención la prestación de los servicios con intervenciones basadas en la estrategia de atención primaria en salud.
6. Supervisar al Departamento de Salud del Trabajo y Medio Ambiente en el establecimiento de medidas para la prevención de riesgos ocupacionales y medioambientales a nivel institucional, empresarial y comunitario.

[Regresar al organigrama institucional](#)



**INSTITUTO SALVADOREÑO  
DEL SEGURO SOCIAL**

Alameda Juan Pablo II y 39 Avenida Norte  
San Salvador, El Salvador, C.A.

---

7. Controlar la aplicación de las políticas que regulen la selección, prescripción y el uso racional de medicamentos e insumos médicos.
8. Establecer las políticas de formación y capacitación del personal de salud a fin de responder apropiadamente a las necesidades institucionales.
9. Fomentar la realización de estudios de investigación orientados a la mejora de la calidad y eficacia de los servicios de salud institucional.

[Volver a Subdirección de Salud](#)

[Volver a la Subdirección de Salud](#)



## INSTITUTO SALVADOREÑO DEL SEGURO SOCIAL

Alameda Juan Pablo II y 39 Avenida Norte  
San Salvador, El Salvador, C.A.

---

### Unidades Médicas, Consultorio de Especialidades y Clínicas Comunales

**Descripción:** Brindar a los Derechohabientes atención integral de salud (promoción y fomento de la salud, medidas preventivas, curativas y de rehabilitación) en forma oportunas, con calidad y calidez, mediante el funcionamiento adecuado de los diversos servicios que los conforman.

#### **Número de empleados, encargados y funciones**

Detallado por Unidades Médicas, Consultorio de Especialidades y Clínicas Comunales

El encargado y las funciones dependerán de cada centro de atención, por lo que se solicita revisar individualmente cada área.

[Volver a Subdirección de Salud](#)



## INSTITUTO SALVADOREÑO DEL SEGURO SOCIAL

Alameda Juan Pablo II y 39 Avenida Norte  
San Salvador, El Salvador, C.A.

---

### Departamento de Monitoreo de Redes Integrales e Integradas de Salud

#### **Descripción:**

Monitorear y evaluar el funcionamiento de las redes de atención para garantizar su integración en la promoción y provisión de servicios de salud con calidad a los derechohabientes, a través del fomento de la cultura de autogestión local.

#### **Número de empleados:**

Mujeres: 12

Hombres: 2

#### **Funcionario encargado:**

Dr. Luis Carlos Estrada Regalado

Jefe de Departamento de Monitoreo de Redes Integrales e Integradas de Salud

#### **Funciones:**

1. Monitorear a través de equipos técnicos multidisciplinarios los planes de gestión de las redes integradas, verificando el cumplimiento de metas y objetivos estratégicos.
2. Elaborar un diagnóstico del funcionamiento actual de cada centro de atención a través de la evaluación de la gestión de la Dirección local.
3. Coordinar capacitaciones administrativas y técnicas a cada centro de atención partiendo de los resultados del diagnóstico.
4. Integrar los centros de tercer nivel en la red de atención para fortalecer la provisión de servicios de salud.
5. Dar seguimiento al trabajo intersectorial de los centros de atención con el fin de cumplir los ejes estratégicos institucionales.
6. Monitorear la gestión administrativa de las Farmacias Generales

[Volver a Subdirección de Salud](#)



## **INSTITUTO SALVADOREÑO DEL SEGURO SOCIAL**

Alameda Juan Pablo II y 39 Avenida Norte  
San Salvador, El Salvador, C.A.

---

### Sección Clínicas Empresariales

#### **Descripción:**

Coordinar, dirigir y supervisar las gestiones administrativas y legales para elaborar los convenios de cooperación para la aplicación del sistema de atención de salud empresarial entre el ISSS y entidades externas con la finalidad de garantizar su efectiva implementación, verificando el funcionamiento y cumplimiento de las normas del ISSS de la clínica empresarial a través de monitoreo.

#### **Número de empleados:**

Mujeres: 3

Hombres: 3

#### **Funcionario encargado:**

Dra. Ana Yazmin Aguilar Maltez

Jefa de Sección Clínicas Empresariales

#### **Funciones específicas:**

1. Fomentar el desarrollo de las Clínicas Empresariales hacia una instancia de cooperación mutua entre el ISSS y la empresa, que propicie el surgimiento pleno de una cultura de prevención en salud en los riesgos ocupacionales y los referentes al estilo de vida.
2. Velar porque el personal multidisciplinario de las clínicas empresariales cuenten con las competencias y habilidades indispensables para el abordaje de la política de prevención en salud empresarial.
3. Promover, facilitar y monitorear que cada clínica empresarial establezca los criterios de riesgos del personal de la empresa, con el objeto de diseñar y ejecutar los planes de tamizaje necesarios para la prevención de enfermedades.
4. Promover la implementación de programas de prevención y de detección temprana de enfermedades catastróficas entre el personal de la empresa.
5. Verificar el cumplimiento de los requisitos del personal de salud contratado en Clínicas Empresariales, para la atención orientada a la prevención de riesgos en salud.

[Regresar al organigrama institucional](#)



**INSTITUTO SALVADOREÑO  
DEL SEGURO SOCIAL**

Alameda Juan Pablo II y 39 Avenida Norte  
San Salvador, El Salvador, C.A.

---

6. Evaluar el cumplimiento de los diferentes planes de atención de riesgos laborales definidos por el equipo de salud ocupacional y la empresa, señalando las correcciones necesarias.
7. Iniciar un plan de ampliación de la cobertura de los servicios en salud del ISSS.

[Volver a Subdirección de Salud](#)





## **INSTITUTO SALVADOREÑO DEL SEGURO SOCIAL**

Alameda Juan Pablo II y 39 Avenida Norte  
San Salvador, El Salvador, C.A.

---

### Hospitales

#### **Descripción:**

Brindar a los Derechohabientes Atención Integral de salud (promoción y fomento de la salud, medidas preventivas, curativas y de rehabilitación) en forma oportunas, con calidad y calidez, mediante el funcionamiento adecuado de los diversos servicios que los conforman.

#### **Número de empleados, encargados y funciones específicas**

Detallado por Hospitales

El encargado y las funciones dependerá de cada centro de atención, por lo que se solicita revisar individualmente cada área

[Volver a Subdirección de Salud](#)



## **INSTITUTO SALVADOREÑO DEL SEGURO SOCIAL**

Alameda Juan Pablo II y 39 Avenida Norte  
San Salvador, El Salvador, C.A.

---

### **Departamento de Evaluación de la Calidad de los Servicios de Salud**

#### **Descripción:**

Coordinar la formulación de las estrategias de mejora a la calidad de los servicios de salud brindados en los centros de atención, a través de los CODECAS, jefaturas clínicas nacionales y jefaturas de servicio clínicos locales, a fin de implementar estrategias de mejora continua de la calidad y seguridad de los pacientes, desarrollando cultura de auto-gestión y auto-evaluación.

#### **Número de empleados:**

Mujeres: 3

Hombres: 4

#### **Funcionario encargado:**

Dr. Ricardo Adolfo Amaya Figueroa

Jefe de Departamento de Evaluación de la Calidad de los Servicios de Salud

#### **Funciones específicas:**

1. Conformar los Comités de Evaluación a la Calidad de Atención en Salud (CODECAS) en cada centro de atención definidos según complejidad, cuyo funcionamiento será en red.
2. Organizar, monitorear, evaluar y supervisar el desempeño y funcionamiento de los CODECAS.
3. Asesorar la formulación, implementación, verificación y ajuste del desarrollo de estrategias de cambio dirigidas a superar debilidades y amenazas encontradas en los procesos de atención en salud
4. Promocionar la cultura de calidad con la implantación de sistemas de autoevaluación y el mejoramiento de los servicios de salud.
5. Coordinar con otras dependencias del ISSS la sistematización de tareas de evaluación y la implementación de estrategias conjuntas de mejora continua.



## **INSTITUTO SALVADOREÑO DEL SEGURO SOCIAL**

Alameda Juan Pablo II y 39 Avenida Norte  
San Salvador, El Salvador, C.A.

---

6. Crear cultura de autogestión en calidad de los servicios, informando los avances y logros a las autoridades superiores y locales.
7. Diseñar e implementar instrumentos de evaluación y verificación de la calidad de los procesos de salud.
8. Implementar en toda la red de centros de atención de salud del ISSS la gestión de salud y seguridad a pacientes a través de los CODECAS.
9. Evaluar el uso racional y pertinencia de medicamentos así como los procedimientos, estudios diagnósticos y demás servicios de apoyo en los expedientes clínicos revisados, contribuyendo a la optimización de la atención en salud.
10. Dar conducción a los centros de atención para que promuevan el uso racional de los medicamentos y suministros médico-quirúrgicos.
11. Realizar peritaje a solicitud de la Unidad Jurídica o autoridades judiciales correspondientes para la atención de casos específicos con apoyo de la Dirección Local.

[Volver a Subdirección de Salud](#)



## **INSTITUTO SALVADOREÑO DEL SEGURO SOCIAL**

Alameda Juan Pablo II y 39 Avenida Norte  
San Salvador, El Salvador, C.A.

---

### **Departamento de Gestión de Proyectos de Salud**

#### **Descripción:**

Planificar y controlar la ejecución de los proyectos del área de salud, estableciendo cronogramas de seguimiento según niveles de complejidad y prioridad, a través de hojas de ruta que delimiten los procesos en el tiempo asignado a cada tarea dentro del proyecto a fin de verificar el cumplimiento de los tiempos establecidos y las prioridades institucionales.

#### **Número de empleados:**

Mujeres: 2

Hombres: 3

#### **Funcionario encargado:**

Vacante

#### **Funciones específicas:**

1. Participar en la formulación de proyectos institucionales de salud, con el objetivo de verificar su seguimiento en la ejecución y alcance.
2. Utilizar instrumentos de control y seguimiento de las actividades de los proyectos para el cumplimiento de los cronogramas y metas, en coordinación con otras dependencias.
3. Identificar los incumplimientos en la ejecución de los proyectos de salud, para proponer acciones de solución o realizar ajustes en las fases afectadas, en coordinación con las áreas involucradas.
4. Evaluar el avance del cumplimiento de metas definidas en el Plan Anual de Trabajo, así como lo correspondiente a las actividades de los proyectos de salud formulados para cumplir con los objetivos institucionales.
5. Brindar asesoría técnica a las áreas de salud en los procesos de Formulación y Evaluación de Planes Institucionales para el corto, mediano y largo plazo.
6. Retroalimentar a la alta dirección y a los responsables de la gestión institucional, sobre los resultados en el cumplimiento de las metas y avance de los proyectos de salud para la toma de decisiones y superar las causas que han limitado los resultados esperados.

[Volver a Subdirección de Salud](#)

[Regresar al organigrama institucional](#)



## **INSTITUTO SALVADOREÑO DEL SEGURO SOCIAL**

Alameda Juan Pablo II y 39 Avenida Norte  
San Salvador, El Salvador, C.A.

---

### **Departamento de Planificación Estratégica en Salud**

#### **Descripción:**

Definir y conducir el desarrollo estratégico en materia de salud en el ISSS.

#### **Número de empleados:**

Mujeres: 3

Hombres: 6

#### **Funcionario encargado:**

Dr. David Jonathan Hernandez

Jefe de Departamento de Planificación Estratégica en Salud

#### **Funciones específicas:**

1. Dar lineamientos y dirigir el desarrollo de las áreas bajo su cargo en el diseño de políticas, implementación de estrategias, normas y regulaciones a programas de atención de salud por curso de vida; así como lo referente a regular y estandarizar la provisión de servicios integrales de salud y fármaco-terapéuticos del ISSS.
2. Definir objetivos de salud en todos los niveles, con propósitos medibles y congruentes con un marco de valores que promueva la equidad.
3. Elaborar el plan maestro de desarrollo de los servicios de salud para el crecimiento de mediano y largo plazo acorde a las necesidades de la población para lograr la satisfacción de los derechohabientes.
4. Desarrollar, dar seguimiento y evaluar las decisiones en materia de salud, a través de un proceso participativo, coherente con el contexto social, económico e institucional.
5. Gestionar el sistema de salud, desde la planificación estratégica, asegurando la construcción, ejecución y evaluación de iniciativas dirigidas a contribuir en la solución de los problemas de salud de la población cubierta por el ISSS.
6. Brindar apoyo técnico en la gestión de la cooperación internacional en materia de salud en coordinación con la Unidad de Desarrollo institucional.
7. Evaluar el impacto en la salud de las políticas diseñadas e implementadas.

[Volver a Subdirección de Salud](#)

[Regresar al organigrama institucional](#)



## **INSTITUTO SALVADOREÑO DEL SEGURO SOCIAL**

Alameda Juan Pablo II y 39 Avenida Norte  
San Salvador, El Salvador, C.A.

---

### Sección Atención Primaria en Salud

#### **Descripción:**

Diseñar políticas, implementar estrategias, normar y regular los programas de atención de salud por curso de vida, para la prestación de servicios integrales e integrados.

#### **Número de empleados:**

Mujeres: 1

Hombres: 3

#### **Funcionario encargado:**

Dra. Zoila Aminta Menjívar Escalante  
Jefa de Sección Atención Primaria en Salud

#### **Funciones específicas:**

1. Diseñar políticas institucionales que promuevan la atención integral de salud, a través de los programas integrados por curso de vida coadyuvando a modificar las condiciones del entorno.
2. Diseñar e implementar estrategias y acciones de promoción de la salud en los diferentes escenarios como proceso continuo para generar co-responsabilidad en el cuidado de la salud.
3. Diseñar e implementar estrategias y acciones de prevención de la enfermedad en sus diferentes formas a través de la atención por curso de vida, para fortalecer el continuo y calidad de la atención.
4. Diseñar, normar y regular el modelo de atención integral centrado en la persona con enfoque familiar y comunitario.

[Volver a Subdirección de Salud](#)

[Regresar al organigrama institucional](#)



## **INSTITUTO SALVADOREÑO DEL SEGURO SOCIAL**

Alameda Juan Pablo II y 39 Avenida Norte  
San Salvador, El Salvador, C.A.

---

### Sección Regulación Técnica en Salud

#### **Descripción:**

Regular y estandarizar la provisión de servicios integrales de salud y fármaco-terapéuticos del ISSS, con el fin de brindar una atención de calidad a los derechohabientes

#### **Número de empleados:**

Mujeres: 6

Hombres: 5

#### **Funcionario encargado:**

Dra. Ana Guadalupe Argueta de Barrera

Jefe de Sección Regulación Técnica en Salud

#### **Funciones específicas:**

1. Regular el sistema de provisión de servicios del ISSS e incorporar la estrategia de atención primaria en salud, como eje prioritario.
2. Coordinar la elaboración, actualización e implantación de documentos técnicos normativos de salud, dirigidos a la atención integral, que asegure la calidad en la prestación de los servicios de salud.
3. Establecer criterios y regulaciones para la selección, prescripción y utilización de los medicamentos para fomentar el uso racional de estos dentro de la institución.
4. Brindar asesoría en la definición y evaluación de los requisitos técnicos para el proceso de abastecimiento de medicamentos,
5. Participar en el proceso de homologación de los documentos técnicos normativos de salud y fármaco-terapéuticos para estandarizar las atenciones integrales del sistema con entidades gubernamentales y no gubernamentales.

[Volver a Subdirección de Salud](#)

[Regresar al organigrama institucional](#)



## **INSTITUTO SALVADOREÑO DEL SEGURO SOCIAL**

Alameda Juan Pablo II y 39 Avenida Norte  
San Salvador, El Salvador, C.A.

---

### **Departamento de Vigilancia Sanitaria**

#### **Descripción:**

Conocer y analizar la situación sanitaria de la población derechohabiente mediante la vigilancia epidemiológica, tecnovigilancia y farmacovigilancia a través de datos estadísticos e investigaciones con el fin de brindar estrategias de intervención en la prevención de riesgos y daños a la salud.

#### **Número de empleados:**

Mujeres: 6

Hombres: 5

#### **Funcionario encargado:**

Dr. José Adán Martínez

Jefe de Departamento de Vigilancia Sanitaria

#### **Funciones específicas:**

1. Coordinar las áreas de Epidemiología, Farmacovigilancia, Tecnovigilancia, Bioestadística, Vigilancia de Programas especiales y las actividades realizadas por Regencia de Farmacia.
2. Realizar coordinaciones intra institucional e interinstitucional en relación a la vigilancia sanitaria y regencia de farmacias.
3. Realizar monitoreo y supervisiones periódicas en los niveles locales para verificar el cumplimiento de las normativas y lineamientos operativos en relación a la vigilancia sanitaria y regencia de farmacias.
4. Planificar, coordinar y supervisar el desarrollo de estudios e investigaciones relacionadas a Epidemiología, Farmacovigilancia y Tecnovigilancia para prevenir daños y riesgo en la población y mejorar la atención.
5. Analizar y evaluar la información de las diferentes áreas que conforman el departamento con la finalidad de dictar estrategias de intervención oportuna.
6. Elaborar y coordinar con el Departamento de Investigación y Docencia en Salud y el Departamento de Cooperación Externa el programa de educación continua de este Departamento, a fin de hacer efecto multiplicador en los niveles locales.

[Regresar al organigrama institucional](#)





## **INSTITUTO SALVADOREÑO DEL SEGURO SOCIAL**

Alameda Juan Pablo II y 39 Avenida Norte  
San Salvador, El Salvador, C.A.

---

7. Realizar análisis de informes periódicos sobre la situación de la vigilancia sanitaria.
8. Desarrollar mecanismos de formulación, evaluación y análisis sobre indicadores de vigilancia sanitaria.
9. Coordinar con el Departamento de Planificación Estratégica en Salud, la elaboración y actualización de las normas y lineamientos en lo relacionado a vigilancia sanitaria y programas especiales.
10. Coordinar las actividades enfocadas en la prevención, control de riesgos, epidemias, y otras emergencias de salud a nivel institucional.
11. Establecer las estrategias y procesos de vigilancia de la salud pública con base en las estadísticas de salud, que permitan la toma de decisiones sustentadas en el análisis de información.
12. Realizar la administración de convenios de vacunas.

[Volver a Subdirección de Salud](#)



## **INSTITUTO SALVADOREÑO DEL SEGURO SOCIAL**

Alameda Juan Pablo II y 39 Avenida Norte  
San Salvador, El Salvador, C.A.

---

### **Departamento de Salud del Trabajo y Medio Ambiente**

#### **Descripción:**

Organizar la gestión de prevención de riesgos del trabajo y medio ambiente a nivel institucional, de acuerdo a la legislación nacional vigente; así como participar en actividades formativas orientadas a la prevención de los riesgos laborales en las empresas que cuenten con clínicas empresariales, a través de su personal médico asignado.

#### **Número de empleados:**

Mujeres: 3

Hombres: 7

#### **Funcionario encargado:**

Dra. Rhina Idalia Araujo de Martínez

Jefe de Departamento de Salud del Trabajo y Medio Ambiente

#### **Funciones específicas:**

1. Contribuir al mejoramiento de las condiciones laborales, a través de la promoción de la salud ocupacional y la gestión preventiva, como estrategia de mejora continua.
2. Recolectar y analizar estadísticas de siniestralidad laboral que permitan formular estrategias orientadas a la prevención de nuevos riesgos laborales.
3. Gestionar y participar en la formación de médicos residentes en la especialidad de medicina del trabajo.
4. Proponer a las instancias respectivas los aspectos técnicos a incluir en la normativa que permita regular la atención de los usuarios de medicina del trabajo.
5. Supervisar el apego a los lineamientos técnicos que regulan los servicios brindados por los médicos del trabajo.
6. Proponer estrategias a los médicos de las clínicas empresariales en la detección temprana y referencia oportuna de los trabajadores con lesiones músculo-esqueléticas.
7. Capacitar en seguridad e higiene ocupacional y ergonomía a los miembros de los Comités de Seguridad y Salud Ocupacional del ISSS y personal médico de clínicas empresariales, de



**INSTITUTO SALVADOREÑO  
DEL SEGURO SOCIAL**

Alameda Juan Pablo II y 39 Avenida Norte  
San Salvador, El Salvador, C.A.

---

acuerdo a competencias técnicas del Departamento de Salud del Trabajo y Medio Ambiente.

8. Dar seguimiento a la gestión de la seguridad y salud ocupacional de los lugares de trabajo del ISSS y establecer las recomendaciones pertinentes.

9. Brindar el apoyo técnico a los diferentes lugares de trabajo del ISSS en lo referente a la gestión ambiental.

10. Supervisar, coordinar y dar seguimiento a las políticas, planes, programas, proyectos y acciones ambientales dentro de la institución para velar por el cumplimiento de las normas ambientales por parte de la misma y asegurar la necesaria coordinación interinstitucional en la gestión ambiental, según las directrices emitidas por el Ministerio de Medio Ambiente de acuerdo a la Ley de Medio Ambiente.

[Volver a Subdirección de Salud](#)



## **INSTITUTO SALVADOREÑO DEL SEGURO SOCIAL**

Alameda Juan Pablo II y 39 Avenida Norte  
San Salvador, El Salvador, C.A.

---

### **Sección Políticas y Gestión Ambiental**

#### **Descripción:**

Dictar políticas, promocionar y dar seguimiento a la gestión ambiental en las distintas dependencias administrativas y asistenciales de la institución.

#### **Número de empleados:**

Mujeres: 0

Hombres: 5

#### **Funcionario encargado:**

Lic. José Israel Chavez Aparicio

Jefe de Sección Políticas y Gestión Ambiental

#### **Funciones específicas:**

1. Coordinar la gestión ambiental en los distintos centros de atención y dependencias administrativas del ISSS.
2. Orientar el establecimiento estructural y operativo de los equipos gestores ambientales institucionales a nivel nacional.
3. Gestionar el diagnóstico ambiental para formular y dar seguimiento a la implementación de las estrategias de solución, orientadas por los distintos equipos gestores.
4. Conocer y dar seguimiento al plan estratégico diseñado por los equipos gestores a corto, mediano y largo plazo; estableciendo las observaciones pertinentes.
5. Dictar las prioridades institucionales en materia de protección y seguridad ambiental, coherentes con los diagnósticos documentados a nivel nacional; estableciendo los proyectos específicos que solucionen los riesgos existentes.
6. Supervisar las acciones de monitoreo y vigilancia establecidas por los distintos equipos gestores, en las dependencias administrativas y asistenciales de cada centro de atención.
7. Apoyar las gestiones locales para la obtención de los recursos financieros requeridos para la exitosa consecución de los objetivos propuestos.



**INSTITUTO SALVADOREÑO  
DEL SEGURO SOCIAL**

Alameda Juan Pablo II y 39 Avenida Norte  
San Salvador, El Salvador, C.A.

---

8. Establecer las alianzas internas y externas necesarias para la apropiada capacitación y actualización de los equipos de gestión ambiental relacionados con los recursos naturales, legislación ambiental, uso de programas de informática y otras que se estimen pertinentes.

[Volver a Subdirección de Salud](#)



## **INSTITUTO SALVADOREÑO DEL SEGURO SOCIAL**

Alameda Juan Pablo II y 39 Avenida Norte  
San Salvador, El Salvador, C.A.

---

### **Departamento de Investigación y Docencia en Salud**

#### **Descripción:**

Coordinar, dirigir y consolidar la formación del personal responsable de proporcionar servicios de salud, por medio de programas de posgrado de alta calidad, educación continua e investigación en salud; con un enfoque integral que permita mantener un nivel elevado y efectivo de servicios.

#### **Número de empleados:**

Mujeres: 5

Hombres: 12

#### **Funcionario encargado:**

Dr. Roberto Arturo Quijada Cartagena

Jefe de Departamento de Investigación y Docencia en Salud

#### **Funciones específicas:**

1. Desarrollar, ejecutar y promocionar proyectos de investigación para la salud, que generen la evidencia científica necesaria para la toma de decisiones, con base al establecimiento de prioridades institucionales de investigación.
2. Formular propuestas emanadas de la información obtenida de proyectos de investigación para fortalecer las actividades vinculadas a servicios de salud.
3. Establecer alianzas nacionales e internacionales con instituciones que realicen investigación científica, con la finalidad de obtener: Asesoría en proyectos, ejecución de proyectos dentro y fuera del ISSS y formación de personal.
4. Promover la formación en investigación científica, metodología de la investigación, ensayos clínicos y bioética entre el personal del ISSS.
5. Apoyar a las dependencias responsables del reclutamiento de recursos humanos, en cuanto a la identificación de perfiles idóneos, competencias y conocimientos para la selección del personal de salud.



## **INSTITUTO SALVADOREÑO DEL SEGURO SOCIAL**

Alameda Juan Pablo II y 39 Avenida Norte  
San Salvador, El Salvador, C.A.

---

6. Gestionar la formación, especialización y capacitación del personal responsable de servicios de salud, de acuerdo a las necesidades institucionales establecidas bajo los criterios administrativos vigentes.
7. Establecer alianzas con centros formadores nacionales e internacionales, para favorecer actividades de capacitación entre e persona del ISSS.
8. Generar información oportuna que sirva de insumo para la ubicación de personal capacitado en centros de atención con déficit de cobertura de áreas profesionales específicas.
9. Proveer el acceso a fuentes de consulta en línea que permitan actualización de conocimientos de manera continua.
10. Promover el uso de medios de enseñanza virtual, para ampliar cobertura de formación de acuerdo a necesidades institucionales.
11. Implementar un sistema de recertificación de credenciales profesionales, basado en actividades teórico – prácticas que permitan la actualización y adopción de nuevos conocimientos de manera continua.
12. Promover el trabajo de equipo interdisciplinario entre los diversos responsables de procesos formativos institucionales.
13. Coordinar y dirigir los programas de formación de especialidades y subespecialidades médicas.
14. Establecer un sistema de auditoria académica que dé seguimiento y evaluación efectiva en el fiel cumplimiento de los diferentes programas de posgrado que se desarrollan en el ISSS, generando las recomendaciones correctivas correspondientes.

[Volver a Subdirección de Salud](#)



## **INSTITUTO SALVADOREÑO DEL SEGURO SOCIAL**

Alameda Juan Pablo II y 39 Avenida Norte  
San Salvador, El Salvador, C.A.

---

### **Departamento Gestión Administrativa de los Servicios de Salud**

#### **Descripción:**

Impulsar el fortalecimiento del desarrollo administrativo local a través de diseño, prácticas, procedimientos y herramientas tendientes a construir mecanismos para el control interno de los centros de atención relacionados con la optimización de los recursos institucionales en el manejo de procesos administrativos.

#### **Número de empleados:**

Mujeres: 5

Hombres: 4

#### **Funcionario encargado:**

Dr. Héctor Armando Cabezas

Jefe de Departamento Gestión Administrativa de los Servicios de Salud

#### **Funciones específicas:**

1. Coordinar la utilización y optimización de los contratos Institucionales en el área de salud, con el objetivo de procurar su correcta administración.
2. Controlar los contratos de arrendamiento de bienes inmuebles.
3. Orientar a los centros de atención y otras dependencias de salud, en la gestión de procesos de desvanecimiento de hallazgos de auditoria como resultado de la evaluación al control interno de entes fiscalizadores.
4. Establecer lineamientos orientados a fomentar la cultura del ahorro en la adecuada administración del gasto en servicios básicos e incapacidades.
5. Evaluar las solicitudes de envíos de pacientes al exterior, para tratamiento y procedimientos diagnósticos.
6. Analizar casos de reintegro por gastos médicos, Insumos y medicamentos, con el objetivo de emitir dictamen y recomendar la autorización o no del requerimiento.
7. Participar en la ejecución, control y seguimiento de convenios interinstitucionales relativos a la gestión de medicamentos e insumos médicos y de salud, según corresponda.

[Regresar al organigrama institucional](#)





**INSTITUTO SALVADOREÑO  
DEL SEGURO SOCIAL**

Alameda Juan Pablo II y 39 Avenida Norte  
San Salvador, El Salvador, C.A.

---

8. Apoyar a los centros de atención con asistencia técnica en la adecuada planificación de contratos de compra de servicios de acuerdo a necesidades.
9. Supervisar periódicamente el control de consumos y saldos de los diferentes contratos de servicios que administran los centros de atención, a fin de fortalecer el control interno.
10. Conformar equipos de apoyo a nivel central y local para su participación en el proceso de compra del área de salud, así como en los trámites de modificativas de contratos.
11. Informar a los Departamentos de Evaluación de la Calidad y de Redes Integradas e Integrales de Salud, los resultados de informes especiales o reincidentes en la falta de calidad en la atención a pacientes que conllevan a generar reintegros de gastos médicos, fallas en el préstamo de Insumos y medicamentos para su intervención en el seguimiento y corrección a fin de evitar reincidencias.
12. Supervisar el préstamo y devolución Inter institucional de suministros y activo fijo.

[Volver a Subdirección de Salud](#)



# INSTITUTO SALVADOREÑO DEL SEGURO SOCIAL

Alameda Juan Pablo II y 39 Avenida Norte  
San Salvador, El Salvador, C.A.

## Unidad de Pensiones (UPISS)

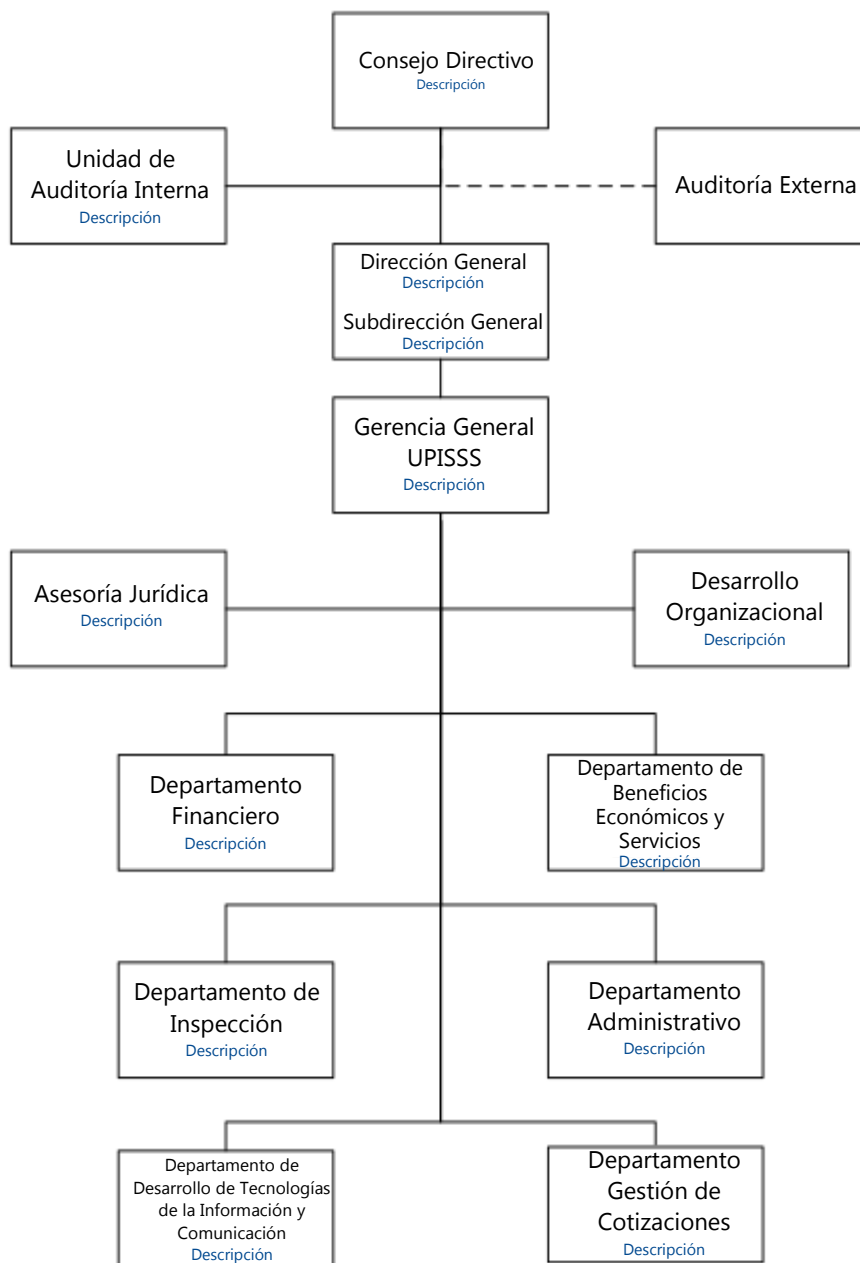



**INSTITUTO SALVADOREÑO  
DEL SEGURO SOCIAL**

Alameda Juan Pablo II y 39 Avenida Norte  
San Salvador, El Salvador, C.A.

---

## Gerencia General Unidad de Pensiones ISSS

**Descripción:**

Dirigir los procesos relacionados con la concesión y administración de las prestaciones económicas que otorga el régimen de I.V.M. del ISSS a sus derechohabientes y el funcionamiento administrativo-financiero de la Unidad.

**Número de empleados:**

Mujeres: 2

Hombres: 2

**Funcionario encargado:**

Lic. Roberto Arturo Martínez Parada  
Gerente General Unidad de Pensiones ISSS

**Funciones específicas:**

1. Velar por el cumplimiento de políticas y normas institucionales que garanticen la
2. Transparencia en el otorgamiento de prestaciones sociales para los empleados.
3. Dirigir la elaboración del presupuesto de capacitación al personal, así como del Plan Anual de Capacitación y Desarrollo; velando por la ejecución del mismo.
4. Verificar que en el proceso de reclutamiento y selección se cumpla con lo regulado en la normativa institucional establecida para tal caso.
5. Coordinar y supervisar la aplicación de Normas y Procedimientos de control interno de las operaciones administrativas.

[Regresar a Unidad de Pensiones](#)

[Regresar al organigrama institucional](#)



## **INSTITUTO SALVADOREÑO DEL SEGURO SOCIAL**

Alameda Juan Pablo II y 39 Avenida Norte  
San Salvador, El Salvador, C.A.

---

### **Asesoría Jurídica UPISSS**

#### **Descripción:**

Planear, organizar, ejecutar y controlar las actividades de tipo legal en cuanto a la aplicación de normas, instructivos, leyes y reglamentos aplicables a las labores de la Unidad de Pensiones.

#### **Número de empleados:**

Mujeres: 3

Hombres: 0

#### **Funcionario encargado:**

Licda. Karina Stvlana Tejada Lazo

Jefa de Asesoría Jurídica UPISSS

#### **Funciones específicas:**

1. Brindar asesoría a las Jefaturas de la Unidad de Pensiones sobre la interpretación y aplicación de lo dispuesto en el Contrato Colectivo de Trabajo vigente, Código de Trabajo y disposiciones administrativas relacionadas con el personal de la Unidad de Pensiones, en aquellos casos donde sea necesaria la ejecución de procesos sancionadores.
2. Diligenciar el cobro por la vía extrajudicial y judicial de las cotizaciones previsionales en mora.
3. Mostrarse parte en representación del Instituto en procesos judiciales, ya sea como actores o demandados en asuntos relacionados con el pago de las prestaciones a cargo de la Unidad de Pensiones, laborales, civiles, mercantiles, contencioso administrativos, y otros en los que sea necesario actuar, como en los procesos penales incoados ante la Fiscalía General de la República en contra de
4. trabajadores y de usuarios que han incurrido en delito penal de ESTAFA y otros, en perjuicio del Estado de El Salvador -del cual forma parte el Instituto Salvadoreño del Seguro Social- de la fe y de la Administración Pública, y cualquier otro delito que el Ministerio Público Fiscal considere aplicable.-



## **INSTITUTO SALVADOREÑO DEL SEGURO SOCIAL**

Alameda Juan Pablo II y 39 Avenida Norte  
San Salvador, El Salvador, C.A.

---

5. Prestar servicios notariales en los asuntos que la Unidad de Pensiones requiera; que incluye: Certificación y autentica de firmas de las copias de documentación a presentar ante los Tribunales Judiciales, ó dentro de procesos administrativos a desarrollarse ante el Consejo Directivo del ISSS, Fiscalía, Procuraduría para la defensa de los Derechos Humanos, Superintendencia, etc.); Elaboración de actas de reuniones relacionadas con lo siguiente: a) Procesos sancionatorios; b) de Trámite de beneficios-UPISSS, como: Declaraciones juradas por Acta notarial sobre no percepción de ingresos, de Estados familiares y residencia actual;
6. Emitir dictámenes jurídicos o de legalidad en procesos de compras que lo requieran.
7. Elaborar y legalizar los contratos derivados de los procesos de compra que desarrolla la UPISSS; y encargarse de la revisión de las garantías de cumplimiento de contrato, buen servicio y de calidad que presentan los contratistas, así como de los reclamos administrativos de dichas fianzas cuando los contratistas hubieren incumplido con las obligaciones contractualmente pactadas;
8. Preparar y presentar ante el Honorable Consejo Directivo del ISSS los informes correspondientes a los RECURSOS DE APELACIÓN ó REVISIÓN, en contra de resoluciones de denegatoria de beneficios emitidas por la UPISSS, o de adjudicaciones dentro de los procesos de compra; siendo estos informes los concernientes a la admisión o rechazo de los referidos recursos, y posteriormente el necesario para que el Consejo Directivo los resuelva; encargándose de su notificación a los interesados;
9. Efectuar análisis y emitir opiniones sobre casos de otorgamiento de beneficios económicos para la Gerencia General y demás dependencias de la UPISSS que lo requieran;
10. Desarrollar cualquiera otra función de carácter jurídico que sea encomendada por la Gerencia General de la UPISSS, por la Dirección General o Consejo Directivo del ISSS; como por ejemplo: El seguimiento de las observaciones efectuadas por la Superintendencia adjunta de pensiones a las diferentes dependencias de la UPISSS, con quien se colaborará para encontrar los medios para la superación de las mismas, y brindar respuesta a dicha autoridad.

[Regresar a Unidad de Pensiones](#)



**INSTITUTO SALVADOREÑO  
DEL SEGURO SOCIAL**

Alameda Juan Pablo II y 39 Avenida Norte  
San Salvador, El Salvador, C.A.

---

## Departamento de Desarrollo de Tecnologías de la Información y Comunicación UPISSS

### **Descripción:**

Planificar, organizar, desarrollar y controlar las actividades referentes a la sistematización de información y aplicación de tecnologías de administración de recursos y comunicaciones de la Unidad de Pensiones, así como velar por su seguridad física y lógica.

### **Número de empleados:**

Mujeres: 2

Hombres: 0

### **Funcionario encargado:**

Ing. Katya Karolina Rodriguez Rivas

Jefa de Departamento de Desarrollo de Tecnologías de la Información y la Comunicación UPISSS

### **Funciones específicas:**

1. Coordinar el diseño e implementación de sistemas de información y servicios web que satisfagan las necesidades de manejo y administración de la misma de las dependencias de la UPISSS.
2. Elaborar diagnóstico de necesidades de equipos informáticos y sistemas con sus correspondientes características técnicas; en forma conjunta con las dependencias de la
3. UPISSS.
4. Elaborar el Plan Anual de Trabajo y el Presupuesto Anual de Informática
5. Trabajar coordinadamente con el área de capacitación de la Sección Recursos Humanos en el desarrollo del programa de capacitación concerniente al área de informática.
6. Supervisar y controlar el servicio de mantenimiento preventivo y correctivo de los equipos informáticos proporcionado por empresas externas contratadas para tal fin.
7. Definir políticas y estándares de análisis, diseño, desarrollo y documentación de sistemas.



## **INSTITUTO SALVADOREÑO DEL SEGURO SOCIAL**

Alameda Juan Pablo II y 39 Avenida Norte  
San Salvador, El Salvador, C.A.

---

8. Elaborar, revisar, actualizar y autorizar los manuales técnicos y manuales para usuarios de los sistemas informáticos utilizados en la Unidad de Pensiones.
9. Coordinar la instalación de equipo y redes en las diferentes dependencias de la Unidad de Pensiones, así como la implantación de sistemas o programas para ser utilizados en diferentes aplicaciones.
10. Proporcionar asesoría a la Gerencia General de la Unidad de Pensiones sobre aspectos informáticos y dar solución a problemas de ese tipo.
11. Brindar asesoría a las diferentes dependencias de la Unidad de Pensiones sobre la correcta aplicación de los sistemas, así como del manejo de programas y equipos informáticos.
12. Evaluar constantemente la funcionalidad del ciclo de vida de los sistemas informáticos utilizados en la Unidad de Pensiones y corregir las deficiencias encontradas.
13. Evaluar los resultados en las diferentes dependencias de la Unidad de Pensiones sobre el uso de los sistemas desarrollados por la Sección de Desarrollo de Sistemas de Información.
14. Acatar las disposiciones legales, emanadas de organismos reguladores y controladores relativos al área de Informática.
15. Responder ante las autoridades superiores o entes fiscalizadores sobre sus requerimientos.
16. Establecer, controlar y divulgar políticas y normas de seguridad física, lógica y de protección de Información y del equipo computacional.
17. Establecer controles y llevar bitácoras y estadísticas sobre fallas en el sistema informático utilizado en la Unidad de Pensiones, identificando las causas más frecuentes de fallas y establecer las acciones correctivas necesarias.
18. Diseñar planes de contingencia para soportar situaciones críticas que afecten el sistema de cómputo.
19. Participar activamente en proyectos informáticos inherentes a la Unidad de Pensiones, por asignación de autoridades superiores.
20. Mantener controles adecuados para el uso de los materiales que requieren los procesos de respaldo de información.
21. Registrar y controlar las licencias de software que informática adquiere e instalarlas en cada unidad de trabajo requerida.
22. Ejecutar acciones administrativas y normativas para el óptimo aprovechamiento de todos los recursos informáticos.



**INSTITUTO SALVADOREÑO  
DEL SEGURO SOCIAL**

Alameda Juan Pablo II y 39 Avenida Norte  
San Salvador, El Salvador, C.A.

---

23. Garantizar la preservación de la información almacenada en los servidores.

[Regresar a Unidad de Pensiones](#)





## **INSTITUTO SALVADOREÑO DEL SEGURO SOCIAL**

Alameda Juan Pablo II y 39 Avenida Norte  
San Salvador, El Salvador, C.A.

---

### **Departamento Inspección UPISSS**

#### **Descripción:**

Planear, organizar, ejecutar y controlar las actividades de inspección respecto a la aplicación de normas, instructivos, leyes y reglamentos que permitirán determinar la posibilidad de concesión de beneficios económicos y/o prestaciones.

#### **Número de empleados:**

Mujeres: 1

Hombres: 4

#### **Funcionario encargado:**

Ing. Jorge Elías Mancía Pérez

Jefe de Departamento Inspección UPISSS

#### **Funciones específicas:**

1. Proporcionar información a las autoridades del ISSS y Jefaturas de la Unidad de Pensiones en lo relativo a las investigaciones realizadas.
2. Llevar controles estadísticos del trabajo de Inspección y darle seguimiento a los casos mensualmente.
3. Acatar las disposiciones legales, emanadas de organismos reguladores y contralores, relativos al área de Inspección.
4. Realizar visitas a patronos o empresas para obtener información o documentación que permita resolver los casos de: comprobar relación laboral, mora previsional, determinación de funciones realizadas por el trabajador, último día laborado, entre otros.
5. Realizar visitas a patronos para el establecimiento de mora previsional.
6. Investigar y documentar los casos de período acreditados mediante declaración jurada, a fin de confirmar o desvirtuar lo manifestado por el asegurado en dicho instrumento.
7. Realizar visitas a asegurados y/o beneficiarios, con el objeto de obtener información o documentación que permita conceder o denegar la prestación económica solicitada.
8. Elaborar informes, en caso requerido, de las visitas realizadas durante la investigación de casos de inspección.

[Regresar al organigrama institucional](#)



**INSTITUTO SALVADOREÑO  
DEL SEGURO SOCIAL**

Alameda Juan Pablo II y 39 Avenida Norte  
San Salvador, El Salvador, C.A.

---

9. Elaborar planillas previsionales cuando se detecte mora en el proceso de investigación.
10. Elaborar informe mensual sobre avances de casos asignados a los inspectores.
11. Realizar visitas al domicilio y /o centro de trabajo actual del trabajador – solicitante, con el objeto de comprobar directamente la información proporcionada por el patrono investigado.
12. Establecer y desarrollar mecanismos idóneos para el establecimiento de una relación laboral
13. Preparar anualmente el Presupuesto y el Plan Anual de Trabajo del Departamento de Inspección.
14. Generar informes sobre el cumplimiento de metas y objetivos, reflejados en los indicadores de gestión programados para cada período.
15. Participar en la resolución de casos especiales, en coordinación con otras dependencias institucionales.
16. Apoyar en materia de investigación y recopilación de información a las dependencias institucionales que lo requieran.

[Regresar a Unidad de Pensiones](#)



## **INSTITUTO SALVADOREÑO DEL SEGURO SOCIAL**

Alameda Juan Pablo II y 39 Avenida Norte  
San Salvador, El Salvador, C.A.

---

### **Desarrollo Organizacional UPISSS**

#### **Descripción:**

Promover, fortalecer y dinamizar los cambios y estrategias que permitan la ordenada transformación y modernización del ISSS en forma coherente con la Visión, Misión y Políticas institucionales, que posibilite optimizar la satisfacción de los clientes en forma eficiente y eficaz, generando información oportuna para la toma de decisiones

#### **Número de empleados:**

Mujeres: 2

Hombres: 1

#### **Funcionario encargado:**

Licda. Nazly Celina Flamenco del Cid  
Jefa de Desarrollo Organizacional UPISSS

#### **Funciones específicas:**

1. Contar con una metodología de trabajo para la elaboración, revisión, aprobación, control y distribución (digital y física) de los documentos del Sistema de Gestión de Calidad (SGC) de la UPISSS.
2. Realizar de forma conjunta con las dependencias internas de la UPISSS la elaboración, revisión, aprobación, difusión, implementación y mejora de los documentos del SGC tomando en consideración el Procedimiento "Elaboración y Control de Documentos y Registros del SGC de la UPISSS".
3. Asegurar que los documentos del SGC sean divulgados a través de medios de
4. comunicación de forma física y/o digital.
5. Formulación, implementación, seguimiento y mejora del Programa Anual de Auditorías Internas del Sistema de Gestión de Calidad.
6. Participar en la elaboración y ejecución del Plan de Auditoría Interna del Sistema de Gestión de Calidad.



**INSTITUTO SALVADOREÑO  
DEL SEGURO SOCIAL**

Alameda Juan Pablo II y 39 Avenida Norte  
San Salvador, El Salvador, C.A.

---

7. Efectuar revisión y distribución del Informe de Auditoria Interna del Sistema de Gestión de Calidad, incluyendo la retroalimentación a la Alta Dirección.
8. Realizar seguimiento de la información relativa a la percepción del usuario como parte del Sistema de Gestión de Calidad, con el fin de medir el estado actual y la evolución de la percepción sobre la atención y el servicio que reciben los usuarios de la UPISSS.
9. Formular y evaluar planes y proyectos de la Unidad de Pensiones; realizando la formulación anualmente y la evaluación de forma trimestral.
10. Implementar y mantener procesos de comunicación apropiados dentro de la organización y para los usuarios (comunicación interna y externa).
11. Realizar análisis de datos del seguimiento y control de Procesos y Productos.
12. Elaborar Memoria de Labores e Informe de Rendición de Cuentas.

[Regresar a Unidad de Pensiones](#)



## **INSTITUTO SALVADOREÑO DEL SEGURO SOCIAL**

Alameda Juan Pablo II y 39 Avenida Norte  
San Salvador, El Salvador, C.A.

---

### **Departamento Financiero UPISSS**

#### **Descripción:**

Administrar eficientemente los recursos financieros de la Unidad de Pensiones cumpliendo con el marco legal establecido y con las metas propuestas en el Plan Anual de Trabajo y Plan Estratégico.

#### **Número de empleados:**

Mujeres: 1

Hombres: 1

#### **Funcionario encargado:**

Lic. Edgar Porfirio García Privado  
Jefe de Departamento Financiero UPISSS

#### **Funciones específicas:**

1. Coordinar y Validar la preparación del Presupuesto de la Unidad de Pensiones y presentarlo al Consejo Directivo del ISSS para su respectiva aprobación, previa validación de la Superintendencia del Sistema Financiero.
2. Realizar el seguimiento y evaluación del logro de objetivos y metas del presupuesto de la Unidad, proponer las medidas correctivas necesarias, y remitirlo a la Gerencia General, Dirección General y al Consejo Directivo del ISSS así como a las demás instancias que por Ley deban validarlo.
3. Elaborar y proponer a la Gerencia General de la Unidad de Pensiones y a la Dirección General del ISSS, la normativa, políticas, lineamientos y demás disposiciones internas de la Unidad que regulan el funcionamiento del Ciclo presupuestario.
4. Contribuir en la definición de la política de inversiones del Régimen de IVM del ISSS
5. Realizar análisis, estudios y/o proyectos de tipo financiero que mejoren los procedimientos de atención al usuario.
6. Coordinar la formulación del Presupuesto especial del Régimen de Invalidez, Vejez y Muerte del ISSS y su aprobación por los niveles superiores respectivos.
7. Proponer las medidas oportunas para el Control Presupuestario.

[Regresar al organigrama institucional](#)



## **INSTITUTO SALVADOREÑO DEL SEGURO SOCIAL**

Alameda Juan Pablo II y 39 Avenida Norte  
San Salvador, El Salvador, C.A.

---

8. Supervisar y realizar los pagos de la Unidad de Pensiones a través de la Sección Tesorería.
9. Autorizar los reportes financieros mensuales y anuales requeridos por la UFI, el SAFI e instituciones contraloras.
10. Divulgar y mantener un control actualizado de la normativa SAFI.
11. Cumplir con otras funciones que le establezcan la Gerencia General de la Unidad de Pensiones y las autoridades superiores del ISSS.
12. Establecer programas, políticas y estrategias, que sirven de marco de referencia para el desarrollo de las actividades en las secciones que están bajo su responsabilidad
13. Supervisar que se cumplan las políticas y disposiciones emanadas de los niveles superiores del Instituto.
14. Dar a conocer a las dependencias de la Unidad de Pensiones las normas y reglamentos que contengan disposiciones de carácter Financiero.
15. Autorizar propuestas de nombramiento del personal de las secciones que pertenecen al Departamento Financiero.
16. Gestionar con la Gerencia General de la Unidad de Pensiones, el desarrollo de programas de capacitación en el área financiera y administrativa para el personal de la Unidad, tendientes a mejorar el desarrollo de las actividades de cada dependencia.
17. Elaborar informes gerenciales y propuestas de solución que sean demandados a través de Gerencia General.
18. Verificar la aplicación de las normas y procedimientos de control interno de las operaciones Financieras.
19. Participar en la elaboración del Plan Anual de Trabajo.
20. Generar resultados por cumplimiento de metas y objetivos, reflejados en los indicadores de gestión programados para cada período.
21. Acatar las disposiciones legales, emanadas de organismos reguladores y contralores, relativo a Finanzas Públicas.
22. Presentar trimestralmente al Consejo Directivo del ISSS la situación de las Inversiones financieras y la Ejecución Presupuestaria de la UPISSS.
23. Analizar y validar informes trimestrales de requerimientos de fondos al Banco de Desarrollo de El Salvador (BANDESAL) para el pago de Beneficios Previsionales del SPP.
24. Remitir a la Superintendencia del Sistema Financiero informes sobre la utilización de Recursos para el pago de Beneficios Previsionales del SPP provenientes del Fideicomiso de Obligaciones Previsionales.



## **INSTITUTO SALVADOREÑO DEL SEGURO SOCIAL**

Alameda Juan Pablo II y 39 Avenida Norte  
San Salvador, El Salvador, C.A.

---

25. Velar por el cumplimiento de las políticas de inversión de la Unidad de Pensiones del ISSS y los lineamientos de inversión del Ministerio de Hacienda.
26. Participar en el proceso de selección de Auditoría Externa y gestionar de forma oportuna con las autoridades superiores su contratación.
27. Servir de contraparte institucional para la Auditoría Externa y brindar de forma oportuna la información y documentación requerida, así también supervisar la calidad del servicio de éste y el cumplimiento de las diversas cláusulas del contrato.
28. Participar en la elaboración e implantación de procedimientos encaminados a la
29. identificación, prevención y tratamiento de riesgos financieros, legales, materiales y otros, que puedan poner en peligro el logro de los objetivos de la Unidad de Pensiones.
30. Participar en la identificación y prevención de los riesgos operativos, financieros y
31. administrativos que impidan la consecución de los objetivos institucionales.
32. Ser parte integrante de las actividades del Comité de Calidad de la UPISSS, a fin de lograr la implementación y sostenimiento del Sistema de Gestión de Calidad que logre la satisfacción de los requisitos exigidos por el usuario en la prestación de los diversos servicios de la Unidad.

[Regresar a Unidad de Pensiones](#)



## **INSTITUTO SALVADOREÑO DEL SEGURO SOCIAL**

Alameda Juan Pablo II y 39 Avenida Norte  
San Salvador, El Salvador, C.A.

---

### **Departamento Administrativo UPISSS**

#### **Descripción:**

Planificar, organizar, dirigir, y controlar el buen funcionamiento de la gestión administrativa de la Unidad de Pensiones del ISSS, con el fin de dar cumplimiento de forma eficiente y eficaz a los planes y programas de trabajo.

#### **Número de empleados:**

Mujeres: 2

Hombres: 1

#### **Funcionario encargado:**

Licda. Mildred Astrid Diaz Sandoval de Arriola  
Jefe de Departamento Administrativo UPISSS

#### **Funciones específicas:**

1. Tramitar solicitudes de licencia con o sin goce de salario dependiendo de los diferentes motivos que las originen.
2. Revisar y tramitar propuestas de nombramiento para las plazas a cubrir según promoción interna cláusula 24 y reclutamiento externo cláusula 25 del Contrato Colectivo de Trabajo vigente.
3. Elaborar acuerdos y resoluciones para ser presentadas a la Subdirección General del ISSS.
4. Manejar el Sistema de Información para Recursos Humanos(SIRH) para el ingreso de todos los movimientos realizados mensualmente.
5. Crear y resguardar expedientes personales con sus respectivos folios para actualizar el record laboral de los empleados.
6. Elaborar presupuesto de plazas anual para ser presentadas al Departamento Financiero y Régimen de Salud, para determinar el flujo de efectivo destinado para planillas.
7. Efectuar administración del sistema biométrico de marcación de los empleados de la UPISSS.





**INSTITUTO SALVADOREÑO  
DEL SEGURO SOCIAL**

Alameda Juan Pablo II y 39 Avenida Norte  
San Salvador, El Salvador, C.A.

---

8. Administrar prestación de anteojos para los trabajadores de la UPISSS, según el Contrato Colectivo de Trabajo vigente.
9. Tramitar y suministrar uniformes para los trabajadores que de conformidad a la índole de su trabajo necesiten ropa especial para el desempeño de sus labores, según cláusula 43 del Contrato Colectivo de Trabajo vigente.

[Regresar a Unidad de Pensiones](#)



## **INSTITUTO SALVADOREÑO DEL SEGURO SOCIAL**

Alameda Juan Pablo II y 39 Avenida Norte  
San Salvador, El Salvador, C.A.

---

### **Departamento de Beneficios Económicos y Servicios UPISSS**

#### **Descripción:**

Administrar el otorgamiento y control de beneficios económicos y prestaciones de forma oportuna, eficiente y eficaz para brindar un servicio de calidad al usuario; de acuerdo a la normativa que regula el régimen de pensiones de Invalidez, Vejez y Muerte del Sistema de Pensiones Público (SPP).

#### **Número de empleados:**

Mujeres: 4

Hombres: 0

#### **Funcionario encargado:**

Lic. Nora Elizabeth Canjura de Huiza

Jefa de Departamento de Beneficios Económicos y Servicios UPISSS

#### **Funciones específicas:**

1. Ejecutar el proceso de otorgamiento de prestaciones a los derechohabientes que cumplan con los requisitos establecidos por la normativa que regula el SPP.
2. Dar seguimiento a las prestaciones otorgadas a los derechohabientes para que se ejecuten dentro del marco legal y normativo que regula el SPP.
3. Analizar y retroalimentar los procedimientos para agilizar los trámites y pagos de las prestaciones.
4. Revisar expedientes y los proyectos de resoluciones previamente a la aprobación y firma de la Gerencia General.
5. Atender a personas que presentan situaciones de mayor dificultad o que formulen algún reclamo.
6. Estudiar y preparar los expedientes, en caso de apelaciones para remitirlos a la Asesoría Jurídica.
7. Participar conjuntamente con organismos relacionados con el Sistema de Pensiones Público, tales como INPEP y la Superintendencia Adjunta de Pensiones, Administradoras



## **INSTITUTO SALVADOREÑO DEL SEGURO SOCIAL**

Alameda Juan Pablo II y 39 Avenida Norte  
San Salvador, El Salvador, C.A.

---

de Fondos de Pensiones en la creación de mecanismos de coordinación para mejorar la atención al usuario.

8. Firmar Resoluciones de Concesión de Prestaciones.
9. Actualizar al personal que integra el Departamento sobre leyes, normas, reglamentos e instructivos que regulan el Sistema de Pensiones Público y Sistema de Ahorro para Pensiones.
10. Presentar informes y brindar asesoría de temas relacionados con pensiones u otras prestaciones a Gerencia General.
11. Organizar y controlar los recursos con que cuenta, buscando una mayor eficiencia en los resultados.
12. Dar seguimiento al cumplimiento de los procesos de pensiones.
13. Elaborar el Plan Anual de Trabajo y el Presupuesto Anual de Pensiones.
14. Generar resultados por cumplimiento de metas y objetivos, reflejados en los indicadores de gestión programados para cada período.
15. Acatar las disposiciones legales, emanadas de organismos reguladores y contralores, al otorgamiento de pensiones.
16. Ejecutar investigaciones con los usuarios, que permitan conocer la calidad de atención del servicio.
17. Responder requerimientos de los Entes Fiscalizadores.
18. Dar respuesta a la Procuraduría para la Defensa de los Derechos Humanos, Fiscalía General de la República, Dirección General y Consejo Directivo del ISSS, según solicitudes recibidas.

[Regresar a Unidad de Pensiones](#)



## **INSTITUTO SALVADOREÑO DEL SEGURO SOCIAL**

Alameda Juan Pablo II y 39 Avenida Norte  
San Salvador, El Salvador, C.A.

---

### **Departamento de Gestión de Cotizaciones UPISSS**

#### **Descripción:**

Área encargada de la coordinación del Historial Laboral, Cobranzas, Recaudación y Acreditación

#### **Número de empleados:**

Mujeres: 2

Hombres: 0

#### **Funcionario encargado:**

Licda. Jennie Elizabeth Montenegro González  
Jefe de Departamento de Gestión de Cotizaciones UPISSS

#### **Funciones específicas:**

1. Administrar las base de datos de:
  - Cotizantes Y Pensionados a la UPISSS con el objeto de identificar aquellos que no tengan Numero Único Previsional (NUP) asignado.
  - Afiliados para la emisión y cambios de información del Numero Único Previsional (NUP).
2. Controlar y supervisar la construcción, depuración, actualización y emisión de historiales laborales de los afiliados al Sistema de Pensiones Público (SPP) y al Sistema de Ahorro para Pensiones (SAP), como base legal para el cálculo de los tiempos necesarios para acceder a los beneficios contemplados en la Ley SAP para el Régimen de Invalidez, Vejez y Muerte
3. Formular estrategias tendientes al logro de la recaudación adecuada y la recuperación efectiva de la mora a través de la detección de omisos y gestión de evasión.
4. Supervisar en coordinación con el Jefe de la Sección Cobranzas el cumplimiento de las metas de cobro establecidas en el Plan Anual de Recuperación de Mora Previsional de la Unidad de Pensiones.
5. Gestión de cotizaciones indebidas (pertenecientes a las Administradoras de Fondos de Pensiones (AFP) o INPEP.

[Regresar al organigrama institucional](#)



**INSTITUTO SALVADOREÑO  
DEL SEGURO SOCIAL**

Alameda Juan Pablo II y 39 Avenida Norte  
San Salvador, El Salvador, C.A.

---

6. Controlar y verificar en coordinación con el Jefe de la Sección Recaudación las actividades de acreditación de cotizaciones, emisión de planillas previsionales, archivo y generación de reportes de ingresos.
7. Participar conjuntamente con Organismos relacionados con el SPP tales como INPEP, AFP'S para solventar dificultades que se presenten para asignación de NUP.

[Regresar a Unidad de Pensiones](#)