

INSTITUTO SALVADOREÑO DEL SEGURO SOCIAL



ESTADÍSTICAS

ENERO - JUNIO

1959

DEPARTAMENTO DE ACTUARIADO Y ESTADÍSTICA

ÍNDICE

Cuadros	Página	Cuadros	Página
<u>Personal de Administración y Servicios</u>			
Personal de las Oficinas Centrales Según Sueldo Devengado, Dependencia y Sexo.....	1	Pacientes Asegurados y Beneficiarias Dadas de Alta en la Sala de Maternidad de Santa Tecla, Según Período y Causa de Hospitalización.....	16
Personal del Departamento de Servicios Médicos-Hospitalarios Según Sueldo Devengado, Unidad Asistencial y Sexo.	2	Nacimientos Atendidos Según Período y Calidad de la Madre, Hospital de Maternidad <u>San Salvador</u> – Sala de Maternidad <u>Santa Tecla</u>	17
Personal del Departamento de Servicios Médicos-Hospitalarios Según Sueldo Devengado, Ocupación y Sexo.....	3	Pacientes Dados de Alta en el Sanatorio Nacional, Según Período, Sexo y Estado de Salida.....	19
Personal del Departamento de Servicios Médicos-Hospitalarios Según Ocupación, Unidad Asistencial y Sexo.....	4	Operaciones de Cirugía Mayor y Menor Efectuadas Según Período, Riesgo y Sexo, Hospital General <u>San Salvador</u> – Hospital General <u>Santa Tecla</u>	20
<u>Inscripción de Trabajadores y Patronos</u>		Operaciones de Cirugía Mayor y Menor, Efectuadas en los Servicios de Maternidad, Según Período y Calidad de la Paciente....	21
Patronos Inscritos según período de Inscripción y Actividad Patronal.....	5	Consultas Según Período, Clínica y Sexo, San Salvador.....	23
Trabajadores Inscritos Según Período, sexo y Actividad Patronal.....	6	Consultas Primeras y Subsecuentes, Según Período y Clínica <u>San Salvador</u>	24
Beneficiarios Inscritos Según Período de Inscripción.....	7 – 7A	Consulta Según Período, Clínica y Sexo, Consultorio Externo <u>Santa Tecla</u> , Consultorio Externo <u>Ilopango</u>	26
<u>Cotizantes</u>		Consultas Primera y Subsecuente, Según Período y Clínica, Consultorio Externo <u>Santa Tecla</u> – Consultorio <u>Externo Ilopango</u>	27
<u>Prestaciones en Dinero</u>		Consulta y Atención Efectuadas en las Clínicas Odontología, Según Período y Sexo, <u>San Salvador</u> – <u>Santa Tecla</u>	29
Números de Casos, Duración y Costo Medio de Subsidio Pagados Según Período, Riesgo y Sexo	9	Prestaciones en Especie a Asegurados y Beneficiarias por servicios Particulares, Según mes de Pago y Sexo.....	30
Auxilio de Sepelio Según Período de Pago, Riesgo y Sexo.....	10	Recetas y Prescripciones de Medicamentos no Inyectables, Despachadas Según Período y Riesgo. Farmacia <u>Consultorio N° 1 – Farmacia Hospital General</u>	31
Pensiones Vigentes de Incapacidad Permanente, Viudez y Orfandad y Total de Anualidades, Según Período en que Fueron Concedidas.....	11	Recetas y Prescripciones de Medicamentos Inyectables, Despachadas en la Farmacia del Hospital General, Según Período y Riesgo.....	32
<u>Prestaciones en Especie</u>		Recetas y Prescripciones Despachadas en los Botiquines de Santa Tecla, Ilopango, Sanatorio Nacional y Sonsonate; Según Período.....	32
Pacientes Dados de Alta en el Hospital General de San Salvador, Según Período Riesgo y Sexo.....	12	Exámenes Efectuados en el Laboratorio Clínico Según Período, Riesgo y Sexo.....	33
Pacientes Dados de Alta en el Hospital General de Santa Tecla, Según Período Riesgo y Sexo.....	13		
Pacientes Asegurados y Beneficiarios Dados de Alta en el Hospital de Maternidad de San Salvador, Según Período y Cauda de Hospitalización.....	15		

Cuadros

Página

Exámenes Efectuados en el Laboratorio Clínico, Según Período y Clase de Examen.....	33
Exámenes de Laboratorio Efectuados de Emergencia en el Hospital General, Según Período, Riesgo y Sexo.	34
Inyecciones y Curaciones Según Período y Sexo San Salvador.....	36
Inyecciones y Curaciones Según Período y Sexo Santa Tecla.....	36
Inyecciones y Curaciones Según Mes y Sexo Ilopango.....	36
Pacientes Radiografiados y Radiografías Tomadas Según Período, Riesgo y Sexo.....	37
Pacientes y Gramos de Sangre Transfundida, según Período, Riesgo y Sexo Número de Transfusiones.....	38
Tratamientos Terminados y Aplicaciones Efectuadas en la Clínica de Fisioterapia, Según periodo de Terminación, Riesgos y Sexo.....	39
Casos Terminados, Casos Abandonados y Cantidad de Leche Entregada en el Servicio de Ayuda de Lactancia, Según Mes de Terminación, Calidad de la Madre y Sexo del Niño.....	40
Canastillas Maternales Entregadas en San Salvador y Santa Tecla, Según Mes y Calidad de la Madre.....	40
<u>ACCIDENTE DE TRABAJO</u>	
Accidentes de Trabajo Reportados, Según Mes y Actividad Económica.....	41

Cuadros

Página

Graficas

Gráfica Acumulativa de Trabajadores Inscritos.....	8
Altas de los Hospitales Generales.....	14
Alta de los Servicios de Maternidad.....	18
Operaciones Quirúrgicas.....	22
Consulta Externa.....	28
Exámenes de Laboratorio.....	35

PERSONA ADMINISTRATIVO
Y
SERVICIOS

ISSS
PERSONAL DE LAS OFICINAS CENTRALES SEGÚN SUELDO DEVENGADO, DEPENDENCIA Y SEXO
JUNIO - 1959

SUELDO DEVENGADO	DIRECCIÓN GENERAL			SECRETARIA			AUDITORIA			DEPTO. DE AFILIACIÓN E INSPECC.			DEPTO. DE TESORERÍA Y PROVEED.			DEPARTAMENTO DE CONTABILIDAD			DEPTO. ACTUARIAL Y ESTADÍSTICO			TOTAL		
	M	F	MF	M	F	MF	M	F	MF	M	F	MF	M	F	MF	M	F	MF	M	F	MF	M	F	MF
00.00 99.99	-	-	-	-	-	-	-	-	-	-	-	-	2	1	3	-	1	1	-	-	-	2	2	4
100.00 199.99	1	-	1	14	1	15	-	-	-	1	-	1	4	-	4	-	-	-	-	2	2	20	3	23
200.00 299.99	-	-	-	2	4	6	-	-	-	14	6	20	4	5	9	7	1	8	4	4	8	31	20	51
300.00 399.99	-	2	2	-	2	2	-	-	-	14	5	19	3	3	6	6	1	7	2	2	4	25	15	40
400.00 499.99	1	-	1	-	-	-	1	-	1	-	-	-	3	-	3	2	-	2	2	-	2	9	-	9
500.00 599.99	2	-	2	1	-	1	1	-	1	-	-	-	2	-	2	-	-	-	1	-	1	7	-	7
600.00 699.99	-	-	-	1	-	1	-	-	-	-	-	-	1	-	1	-	-	-	-	-	-	2	-	2
700.00 799.99	-	-	-	-	-	-	-	-	-	-	-	-	-	-	-	-	1	1	-	-	-	-	1	1
800.00 899.99	1	-	1	1	-	1	-	-	-	-	-	-	1	-	1	-	-	-	-	-	-	3	-	3
900.00 999.99	-	-	-	-	-	-	-	-	-	1	-	1	-	-	-	-	-	-	-	-	-	1	-	1
1,000.00 y más	3	-	3	-	-	-	-	-	-	-	-	-	-	-	-	-	-	-	1	-	1	4	-	4
TOTAL	8	2	10	19	7	26	2	0	2	30	11	41	20	9	29	15	4	19	10	8	18	104	41	145

Fuente: Comprobante de Pago.

Departamento de Actuario y Estadística

ISSS
PERSONAL DEL DEPARTAMENTO DE SERVICIOS MEDICO - HOSPITALARIOS SEGÚN SUELDO DEVENGADO,
UNIDAD ASISTENCIA Y SEXO
JUNIO - 1959

SUELDO DEVENGADO	CONSULTORIO Nº 1			CONSULTORIO Y HOSP. SANTA			CONSULTORIO Nº 3			HOSPITAL GENERAL			HOSPITAL MATERNIDAD			RAYOS X Y FISIOTERAPIA			ALMACEN DE MEDICINAS			SANATORIO NACIONAL			TOTAL		
	M	F	MF	M	F	MF	M	F	MF	M	F	MF	M	F	MF	M	F	MF	M	F	MF	M	F	MF	M	F	MF
00.00 99.99	5	1	6	-	3	3	1	-	1	9	5	14	-	1	1	-	-	-	-	-	-	-	-	-	15	10	25
100.00 199.99	25	43	68	1	7	8	1	2	3	31	77	108	3	24	27	1	1	2	1	-	1	1	10	11	64	164	228
200.00 299.99	9	31	40	1	2	3	1	-	1	26	26	52	5	5	10	-	3	3	-	1	1	1	1	2	43	69	112
300.00 399.99	41	6	47	5	-	5	-	-	-	7	3	10	3	1	4	1	-	1	-	-	-	1	1	2	58	11	69
400.00 499.99	3	-	3	-	-	-	-	-	-	3	2	5	-	1	1	-	-	-	-	-	-	-	-	-	6	3	9
500.00 599.99	4	-	4	1	-	1	-	-	-	1	1	2	-	1	1	-	-	-	-	-	-	-	-	-	6	2	8
600.00 699.99	5	1	6	-	-	-	-	-	-	6	-	6	-	-	-	1	-	1	-	-	-	-	-	-	12	1	13
700.00 799.99	6	-	6	-	-	-	-	-	-	2	-	2	-	-	-	-	-	-	-	1	1	-	-	-	8	1	9
800.00 899.99	1	-	1	-	-	-	-	-	-	1	-	1	-	-	-	-	-	-	-	-	-	-	-	-	2	-	2
900.00 999.99	1	-	1	-	-	-	-	-	-	5	-	5	2	-	2	-	-	-	-	-	-	-	-	-	8	-	8
1,000.00 y más	4	-	4	-	-	-	-	-	-	4	-	4	-	-	-	1	-	1	-	-	-	-	-	-	9	-	9
TOTAL	104	82	186	8	12	20	3	2	5	95	114	209	13	33	46	4	4	8	1	2	3	3	12	15	231	261	492

Notas: No se incluye el Médico de Sonsonate.

En el Consultorio Nº 1 se incluye un Médico que, además, trabajó en el Consultorio Nº 3 y dos que están becados haciendo estudios de Anestesia y Ortopedia.

Fuente: Comprobante de Pago.

Departamento de Actuario y Estadística

ISSS
PERSONAL DEL DEPARTAMENTO DE SERVICIOS MEDICO - HOSPITALARIOS SEGÚN SUELDO DEVENGADO,
OCUPACIÓN Y SEXO
JUNIO - 1959

SUELDO DEVENGADO	PERSONAL ADMINISTRATIVO			PERSONAL DE OFICINA			MEDICOS			ODONTOLOGOS			FARMACEUTICOS			TÉCNICOS			PRACTICANTES			ENFERMEROS			AUX. DE ENFERMERIA			SERVICIO			TOTAL		
	M	F	MF	M	F	MF	M	F	MF	M	F	MF	M	F	MF	M	F	MF	M	F	MF	M	F	MF	M	F	MF	M	F	MF	M	F	MF
00.00 99.99	-	-	-	1	2	3	1	-	1	-	-	-	-	-	2	-	2	1	-	1	-	-	-	-	1	1	10	7	17	15	10	25	
100.00 199.99	-	-	-	3	14	17	3	-	3	-	1	1	-	-	2	1	3	2	-	2	-	2	2	2	106	108	52	40	92	64	164	228	
200.00 299.99	-	-	-	7	32	39	2	-	2	1	-	1	-	-	6	8	14	9	1	10	-	22	22	-	6	6	19	-	19	44	69	113	
300.00 399.99	-	-	-	1	3	4	35	-	35	10	1	11	-	-	2	-	2	9	1	10	-	5	5	-	1	1	1	-	1	58	11	69	
400.00 499.99	-	-	-	-	-	-	3	-	3	-	-	-	1	-	1	2	-	2	-	-	-	3	3	-	-	-	-	-	-	6	3	9	
500.00 599.99	-	-	-	-	-	-	5	-	5	-	-	-	-	-	-	-	1	-	1	-	2	2	-	-	-	-	-	-	-	6	2	8	
600.00 699.99	1	1	2	-	-	-	10	-	10	1	-	1	-	-	-	-	-	-	-	-	-	-	-	-	-	-	-	-	-	12	1	13	
700.00 799.99	1	-	1	-	-	-	7	-	7	-	-	-	-	1	1	-	-	-	-	-	-	-	-	-	-	-	-	-	-	8	1	9	
800.00 899.99	1	-	1	-	-	-	1	-	1	-	-	-	-	-	-	-	-	-	-	-	-	-	-	-	-	-	-	-	-	2	-	2	
900.00 999.99	-	-	-	-	-	-	8	-	8	-	-	-	-	-	-	-	-	-	-	-	-	-	-	-	-	-	-	-	-	8	-	8	
1,000.00 y más	2	-	2	-	-	-	7	-	7	-	-	-	-	-	-	-	-	-	-	-	-	-	-	-	-	-	-	-	9	-	9		
TOTAL	5	1	6	12	51	63	82	0	82	12	2	14	1	1	2	14	9	23	22	2	24	0	34	34	2	114	116	82	47	129	232	261	493

Nota: En la columna "MEDICOS" han sido incluidos dos Médicos que están becados haciendo estudios de Anestesia y Ortopedia.

Fuente: Comprobante de Pago.

Departamento de Actuario y Estadística

ISSS
PERSONAL DEL DEPARTAMENTO DE SERVICIOS MEDICO - HOSPITALARIOS SEGÚN OCUPACIÓN
UNIDAD ASISTENCIAL Y SEXO
JUNIO - 1959

OCUPACIÓN	CONSULTORIO Nº 1			CONSULTORIO Y HOSP. SANTA TECLA			CONSULTORIO Nº 3			HOSPITAL GENERAL			HOSPITAL MATERNIDAD			RAYOS X Y FISIOTERAPIA			ALMACEN DE MEDICINAS			SANATORIO NACIONAL			TOTAL			
	M	F	MF	M	F	MF	M	F	MF	M	F	MF	M	F	MF	M	F	MF	M	F	MF	M	F	MF	M	F	MF	
Personal Administrativo	3	1	4	-	-	-	-	-	-	2	-	2	-	-	-	-	-	-	-	-	-	-	-	-	-	5	1	6
Personal de Oficina	6	32	38	-	1	1	1	1	2	3	11	14	2	4	6	-	1	1	-	1	1	-	-	-	12	51	63	
Médicos	50	-	50	4	-	4	-	-	-	21	-	21	3	-	3	2	-	2	-	-	-	1	-	1	81	-	81	
Odontólogos	10	2	12	2	-	2	-	-	-	-	-	-	-	-	-	-	-	-	-	-	-	-	-	-	12	2	14	
Farmacéuticos	-	-	-	-	-	-	-	-	-	1	-	1	-	-	-	-	-	-	-	1	1	-	-	-	1	1	2	
Técnicos	7	7	14	-	-	-	-	-	-	5	-	5	1	-	1	1	2	3	-	-	-	-	-	-	14	9	23	
Practicantes	5	1	6	1	-	1	-	-	-	8	-	8	7	1	8	-	-	-	-	-	-	1	-	1	22	2	24	
Enfermeros	-	7	7	-	1	1	-	-	-	-	19	19	-	5	5	-	-	-	-	-	-	-	2	2	-	34	34	
Aux. de Enfermería	1	32	33	-	3	3	-	1	1	1	53	54	-	19	19	-	1	1	-	-	-	-	5	5	2	114	116	
Servicios	22	-	22	1	7	8	2	-	2	54	31	85	-	4	4	1	-	1	1	-	1	1	5	6	82	47	129	
TOTAL	104	82	186	8	12	20	3	2	5	95	114	209	13	33	46	4	4	8	1	2	3	3	12	15	231	261	492	

Notas: No se incluye el Médico de Sonsonate.

En el Consultorio Nº 1 se incluye un Médico que, además, trabajó en el Consultorio Nº 3 y dos que están becados haciendo estudios de Anestesia y Ortopedia.

Fuente: Comprobante de Pago.

Departamento de Actuario y Estadística

INSCRIPCIÓN DE TRABAJADORES Y PATRONOS

ISSS
PATRONOS INSCRITOS SEGÚN PERÍODO DE INSCRIPCIÓN Y ACTIVIDAD PATRONAL
ENERO 1958 - JUNIO - 1959

PERÍODO	ACTIVIDAD PATRONAL								SEGURO SOCIAL SALVADOREÑO	TOTAL
	AGRICULTURA, SILVICULTURA, CAZA Y PESCA	EXPLOTACIÓN DE MINAS Y CANTERAS	INDUSTRIAS MANUFACTURERAS	CONSTRUCCIÓN	ELECTRICIDAD, GAS Y SERVICIOS SANITARIOS	COMERCIO	TRANSPORTE, ALMACENAJE Y COMUNICACIONES	SERVICIOS		
1958										
1er. Semestre	0	0	22	35	0	21	2	12	1	93
2er. Semestre	0	1	13	28	0	8	1	7	0	58
1959										
1er. Semestre	0	0	33	25	0	8	2	9	0	77
1959										
Enero	0	0	6	7	0	0	0	2	0	15
Febrero	0	0	8	4	0	2	1	1	0	16
Marzo	0	0	5	3	0	0	0	2	0	10
Abril	0	0	5	5	0	1	0	2	0	13
Mayo	0	0	5	3	0	3	1	1	0	13
Junio	0	0	4	3	0	2	0	1	0	10

Fuente: "Aviso de Inscripción Patronal"

Departamento de Actuario y Estadística

ISSS
TRABAJADORES INSCRITOS SEGÚN PERÍODO, SEXO Y ACTIVIDAD PATRONAL
ENERO 1958 - JUNIO - 1959

PERÍODO	SEXO	ACTIVIDAD PATRONAL								SEGURO SOCIAL SALVADOREÑO	TOTAL
		AGRICULTURA, SILVICULTURA, CAZA Y PESCA	EXPLORACIÓN DE MINAS Y CANTERAS	INDUSTRIAS MANUFACTURERAS	CONSTRUCCIÓN	ELECTRICIDAD, GAS Y SERVICIOS SANITARIOS	COMERCIO	TRANSPORTE, ALMACENAJE Y COMUNICACIONES	SERVICIOS		
1958	M	39	50	1,218	1,389	29	729	216	249	211	4,130
1er. Semestre	F	3	-	540	13	3	269	9	234	227	1,298
2er. Semestre	M-F	42	50	1,758	1,402	32	998	225	483	438	5,428
	M	35	44	811	1,109	22	474	191	298	23	3,007
	F	1	-	367	4	-	201	4	219	9	805
	M-F	36	44	1,178	1,113	22	675	195	517	32	3,812
1959	M	39	31	863	980	21	535	225	238	37	2,969
1er. Semestre	F	5	-	433	4	2	231	5	260	40	980
	M-F	44	31	1,296	984	23	766	230	498	77	3,949
1959											
Enero	M	9	5	146	106	1	96	28	40	9	440
	F	-	-	104	-	-	53	-	40	25	222
	M-F	9	5	250	106	1	149	28	80	34	662
Febrero	M	3	11	162	129	7	76	56	31	9	484
	F	-	-	67	-	-	38	-	28	7	140
	M-F	3	11	229	129	7	114	56	59	16	624
Marzo	M	6	7	152	124	5	70	37	45	2	448
	F	-	-	46	1	-	30	2	33	-	112
	M-F	6	7	198	125	5	100	39	78	2	560
Abril	M	9	3	139	252	2	114	39	47	4	609
	F	3	-	54	-	-	34	1	51	3	146
	M-F	12	3	193	252	2	148	40	98	7	755
Mayo	M	7	4	144	192	2	81	34	30	5	499
	F	-	-	57	2	2	36	-	51	5	153
	M-F	7	4	201	194	4	117	34	81	10	652
Junio	M	5	1	120	177	4	98	31	45	8	489
	F	2	-	105	1	-	40	2	57	-	207
	M-F	7	1	225	178	4	138	33	102	8	696

Fuente: "Aviso de Inscripción Patronal"

Departamento de Actuario y Estadística

ISSS
BENEFICIARIOS INSCRITOS SEGÚN PERÍODO DE INSCRIPCIÓN
ENERO 1958 - JUNIO - 1959

PERÍODO	ESPOSAS	ESPOSOS	TOTAL	HIJOS		
				M	F	MF
1958						
1er. Semestre	677	1,032	1,709	1,985	2,033	4,018
2er. Semestre	476	850	1,326	1,411	1,410	2,821
1959						
1er. Semestre	549	678	1,227	1,529	1,523	3,052
1959						
Enero	72	99	171	213	236	449
Febrero	80	123	203	214	262	476
Marzo	73	93	166	209	169	378
Abril	127	139	266	335	298	633
Mayo	103	120	223	281	285	566
Junio	94	104	198	277	273	550

Fuente: "Aviso de Inscripción de Trabajador"

Departamento de Actuario y Estadística

COTIZANTES

ISSS
PATRONOS Y TRABAJADORES COTIZANTES SEGÚN PERÍODO A QUE CORRESPONDE LA COTIZACIÓN
JUNIO 1954 - JUNIO - 1959

PERÍODO	1954		1955		1956		1957		1958		1959	
	PATRONOS	TRABAJADORES	PATRONOS	TRABAJADORES	PATRONOS	TRABAJADORES	PATRONOS	TRABAJADORES	PATRONOS	TRABAJADORES	PATRONOS	TRABAJADORES
Enero	-	-	966	22,461	943	26,547	994	29,094	1,022	32,145	1,035	31,346
Febrero	-	-	964	22,783	936	26,746	993	29,889	1,030	32,455	1,029	31,302
Marzo	-	-	967	23,096	984	26,689	1,000	31,119	1,028	33,014	1,035	31,028
Abril	-	-	971	22,922	944	26,661	1,007	30,774	1,022	32,186	1,049	32,066
Mayo	-	-	946	23,102	945	27,167	999	31,545	1,031	32,376	1,067	32,468
Junio	1,008	22,045	957	23,389	960	27,944	1,008	32,050	1,032	31,999	1,060	32,458
Julio	1,017	22,710	957	27,210	948	27,815	998	31,816	1,034	31,943	-	-
Agosto	1,001	22,133	943	26,087	961	27,836	1,016	32,253	1,032	31,987	-	-
Septiembre	1,000	21,710	949	26,480	964	27,822	1,021	32,219	1,036	31,870	-	-
Octubre	996	21,890	951	26,719	979	28,303	1,025	31,909	1,027	31,577	-	-
Noviembre	991	22,402	946	26,501	991	28,821	1,015	31,903	1,024	31,817	-	-
Diciembre	989	22,233	956	26,885	990	28,866	1,019	31,669	1,019	31,171	-	-
Promedio	1,000	22,160	956	24,803	962	27,601	1,008	31,353	1,028	32,045	1,046	31,778

Notas: Último mes de cotización tomado: Julio 1959.

Fuente: "Planilla Mensual de Cotizaciones".

Departamento de Actuario y Estadística

ISSS Gráfica Acumulativa de Trabajadores Inscritos: 1954 - 1959

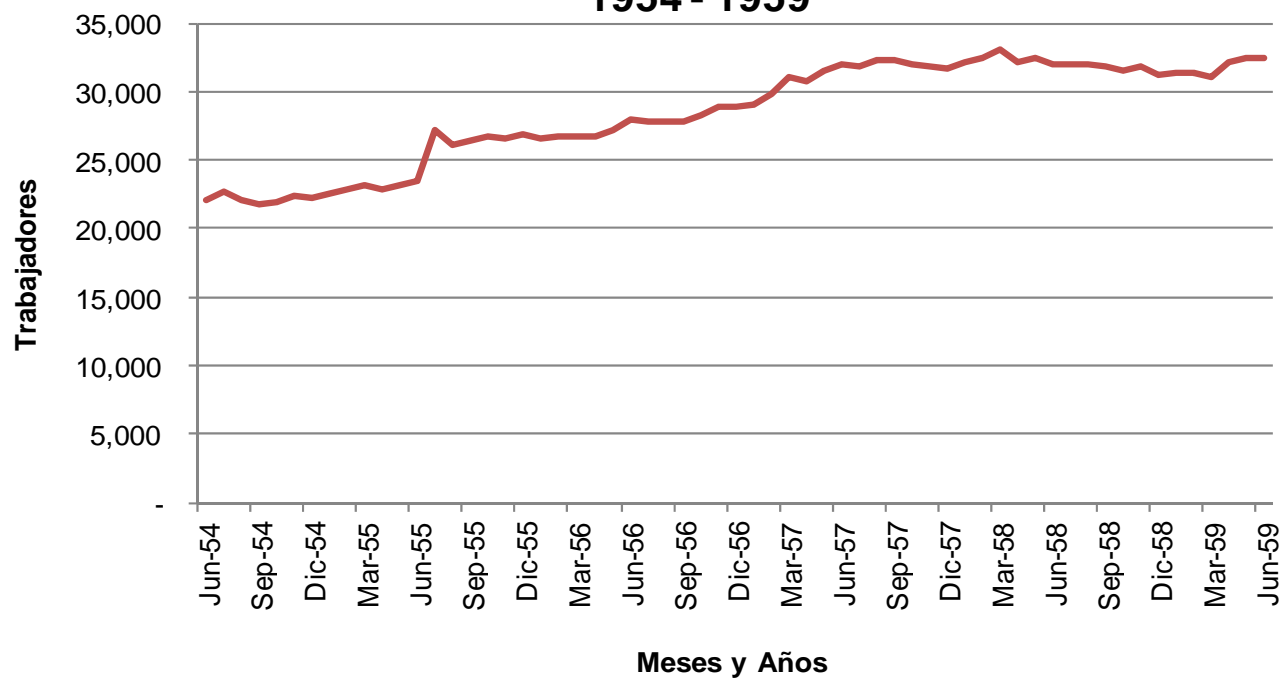

PRESTACIONES EN DINERO

ISSS
NÚMERO DE CASOS, DURACIÓN Y COSTO MEDIO DE SUBSIDIOS PAGADOS SEGÚN PERÍODO, RIESGOS Y SEXO
ENERO 1958 - JUNIO - 1959

PERÍODO	RIESGOS COMUNES									RIESGOS PROFESIONALES									MATERNIDAD			
	NÚMERO DE CASOS			DURACIÓN MEDIA			COSTO MEDIO			NÚMERO DE CASOS			DURACIÓN MEDIA			COSTO MEDIO			NÚMERO DE CASOS	DURACIÓN MEDIA	COSTO MEDIO	
	M	F	MF	M	F	MF	M	F	MF	M	F	MF	M	F	MF	M	F	MF				
1958																						
1er. Semestre	2,013	836	2,849	21.3	15.5	19.6	68.29	35.83	58.76	731	35	766	16.6	19.3	16.7	53.81	27.87	52.63	439	83.4	156.69	
2er. Semestre	2,258	885	3,143	19.3	15.2	18.1	63.00	34.78	55.05	531	25	556	17.6	15.1	17.5	53.04	36.12	52.28	447	83.1	221.43	
1959																						
1er. Semestre	1,635	740	2,375	16.6	13.7	15.7	66.03	36.76	56.91	498	17	515	18.9	20.0	19.0	62.44	34.75	61.52	384	84.0	230.85	
1959																						
Enero	313	131	444	16.8	16.3	16.7	54.41	39.71	50.07	90	5	95	17.3	14.6	17.2	50.96	23.01	49.49	75	84.0	201.58	
Febrero	262	146	408	16.2	14.0	15.4	69.24	37.56	57.90	65	3	68	17.0	38.0	18.0	52.64	51.13	52.58	56	84.0	234.76	
Marzo	223	118	341	17.3	14.7	16.4	70.40	43.44	61.07	85	2	87	27.6	16.5	27.4	80.99	50.36	80.28	59	84.0	234.40	
Abril	268	107	375	16.3	10.4	14.6	71.28	34.69	60.84	71	-	71	21.5	-	21.5	87.08	-	87.08	72	84.0	246.75	
Mayo	279	117	396	15.1	14.1	14.8	59.50	33.54	51.83	83	4	87	15.3	26.0	15.8	66.65	36.72	65.28	63	84.0	232.71	
Junio	290	121	411	17.9	12.1	16.2	73.73	31.02	61.16	104	3	107	15.6	5.3	15.3	43.14	24.88	42.63	59	83.8	239.43	

Notas: El año 1958 incluye los "Apéndices"

"Apéndices": Subsidios Terminados en 1958 recibidos con posterioridad al "Mes de Terminación".

Fuente: "Solicitud de Subsidios" y
"Certificado de Incapacidad"

Departamento de Actuario y Estadística

ISSS
AUXILIO DE SEPELIO SEGÚN PERÍODO DE PAGO, RIESGO Y SEXO
ENERO 1958 - JUNIO - 1959

PERÍODO	ENFERMEDAD COMÚN						ACCIDENTE COMÚN						ACCIDENTE DE TRABAJO						TOTAL											
	M		F		MF		M		F		MF		M		F		MF		M		F		MF							
	Nº C.	VALOR	Nº C.	VALOR	Nº C.	VALOR	Nº C.	VALOR	Nº C.	VALOR	Nº C.	VALOR	Nº C.	VALOR	Nº C.	VALOR	Nº C.	VALOR	Nº C.	VALOR	Nº C.	VALOR	Nº C.	VALOR						
1958																														
1er. Semestre	23	3,450.00	3	450.00	26	3,900.00	21	3,149.50	1	150.00	22	3,299.50	5	750.00	-	-	5	750.00	49	7,349.50	4	600.00	53	7,949.50						
2er. Semestre	25	3,706.00	4	600.00	29	4,306.00	20	2,974.50	-	-	20	2,974.50	4	600.00	-	-	4	600.00	49	7,280.50	4	600.00	29	7,880.50						
1959																														
1er. Semestre	20	2,960.55	8	1,200.00	28	4,160.55	12	1,800.00	-	-	12	1,800.00	6	900.00	-	-	6	900.00	38	5,660.55	8	1,200.00	28	6,860.55						
1959																														
Enero	3	450.00	3	450.00	6	900.00	1	150.00	-	-	1	150.00	1	150.00	-	-	1	150.00	5	750.00	3	450.00	3	1,200.00						
Febrero	1	150.00	1	150.00	2	300.00	2	300.00	-	-	2	300.00	1	150.00	-	-	1	150.00	4	600.00	1	150.00	1	750.00						
Marzo	2	300.00	2	300.00	4	600.00	2	300.00	-	-	2	300.00	1	150.00	-	-	1	150.00	5	750.00	2	300.00	2	1,050.00						
Abril	6	900.00	0	-	6	900.00	3	450.00	-	-	3	450.00	1	150.00	-	-	1	150.00	10	1,500.00	0	-	6	1,500.00						
Mayo	3	450.00	1	150.00	4	600.00	2	300.00	-	-	2	300.00	1	300.00	-	-	1	300.00	6	1,050.00	1	150.00	3	1,200.00						
Junio	5	710.55	1	150.00	6	860.55	2	300.00	-	-	2	300.00	2	-	-	-	2	-	9	1,010.55	1	150.00	5	1,160.55						

Fuente: Comprobantes de Auxilio de Sepelio,
Pagados por la Tesorería.

Departamento de Actuario y Estadística

ISSS
PENSIONES VIGENTES DE INCAPACIDAD, VIUDEZ Y ORFANDAD Y TOTAL DE ANUALIDADES,
SEGÚN PERÍODO EN QUE FUERON CONCEDIDAS
ENERO 1958 - JUNIO 1959

PERÍODO	ENFERMEDAD COMÚN		VIUDEZ Y ORFANDAD			
	Nº CASOS	ANUALIDADES	ESPOSAS COMP. VIDA	HIJOS	TOTAL	ANUALIDADES
1958						
1er. Semestre	2	930.38	1	4	5	2,029.34
2er. Semestre	4	1,502.32	2	4	6	642.71
1er. Semestre	3	1,489.94	2	2	4	1,432.09
Enero	-	-	-	-	-	-
Febrero	-	-	-	-	-	-
Marzo	1	592.22	1	1	2	288.90
Abril	-	-	-	-	-	-
Mayo	1	299.27	-	-	-	-
Junio	1	598.45	1	1	2	1,143.19

Fuente: Acuerdos y Expedientes de Pensiones

Departamento de Actuariado y Estadística

PRESTACIONES EN ESPECIE

ISSS
PACIENTES DADOS DE ALTA EN EL HOSPITAL GENERAL DE SAN SALVADOR, SEGÚN PERÍODO, RIESGO Y SEXO
ENERO 1958 - JUNIO 1959

PERÍODO		RIESGOS COMUNES						TOTAL			RIESGOS PROFESIONALES			TOTAL		
		ENFERMEDAD COMÚN			ACCIDENTE COMÚN			M	F	MF	M	F	MF	M	F	MF
		M	F	MF	M	F	MF									
1958 1er. Semestre	C	676	440	1,116	104	7	111	780	447	1,227	95	7	102	875	454	1,329
	E	8,476	3,226	11,702	1,828	55	1,883	10,304	3,281	13,585	1,961	109	2,070	12,265	3,390	15,655
	P	12.5	7.3	10.5	17.6	7.9	17.0	13.2	7.3	11.1	20.6	15.6	20.3	14.0	7.5	11.8
2er. Semestre	C	652	427	1,079	105	5	110	757	432	1,189	63	7	70	820	439	1,259
	E	8,728	3,177	11,905	1,501	227	1,728	10,229	3,404	13,633	1,640	112	1,752	11,869	3,516	15,385
	P	13.4	7.4	11.0	14.3	45.4	15.7	13.5	7.9	11.5	26.0	16.0	25.0	14.5	8.0	12.2
1959 1er. Semestre	C	661	496	1,157	118	6	124	779	502	1,281	95	3	98	874	505	1,379
	E	9,220	3,612	12,832	1,368	30	1,398	10,588	3,642	14,230	1,843	50	1,893	12,431	3,692	16,123
	P	13.9	7.3	11.1	11.6	5.0	11.3	13.6	7.3	11.1	19.4	16.7	19.3	14.2	7.3	11.7
Enero 1959	C	97	83	180	14	-	14	111	83	194	19	-	19	130	83	213
	E	1,421	489	1,910	107	-	107	1,528	489	2,017	527	-	527	2,055	489	2,544
	P	14.6	5.9	10.6	7.6	-	7.6	13.8	5.9	10.4	27.7	-	27.7	15.8	5.9	11.9
Febrero	C	100	86	186	23	-	23	123	86	209	11	1	12	134	87	221
	E	1,796	603	2,399	219	-	219	2,015	603	2,618	138	10	148	2,153	613	2,766
	P	18.0	7.0	12.9	9.5	-	9.5	16.4	7.0	12.5	12.5	10.0	12.3	16.1	7.0	12.5
Marzo	C	93	81	174	22	1	23	115	82	197	9	1	10	124	83	207
	E	1,379	640	2,019	205	1	206	1,584	641	2,225	157	39	196	1,741	680	2,421
	P	14.8	7.9	11.6	9.3	1.0	9.0	13.8	7.8	11.3	17.4	39.0	19.6	14.0	8.2	11.7
Abril	C	128	74	202	21	2	23	149	76	225	15	-	15	164	76	240
	E	1,671	462	2,133	269	16	285	1,940	478	2,418	173	-	173	2,113	478	2,591
	P	13.1	6.2	10.6	12.8	8.0	12.4	13.0	6.3	10.7	11.5	-	11.5	12.9	6.3	10.8
Mayo	C	129	91	220	19	3	22	148	94	242	19	-	19	167	94	261
	E	1,591	889	2,480	318	13	331	1,909	902	2,811	193	-	193	2,102	902	3,004
	P	12.3	9.8	11.3	16.7	4.3	15.0	12.9	9.6	11.6	10.2	-	10.2	12.6	9.6	11.5
Junio	C	114	81	195	19	-	19	133	81	214	22	1	23	155	82	237
	E	1,362	529	1,891	250	-	250	1,612	529	2,141	655	1	656	2,267	530	2,797
	P	11.9	6.5	9.7	13.2	-	13.2	12.1	6.5	10.0	29.8	1.0	28.5	14.6	6.5	11.8

C = Número de Pacientes

E = Número de Días de Estancia

P = Promedio de Días de Estancia por Paciente

Fuente: "Orden de Hospitalización" y "Orden de Alta"

Departamento de Actuario y Estadística

ISSS
PACIENTES DADOS DE ALTA EN EL HOSPITAL GENERAL DE SAN TECLA, SEGÚN PERÍODO, RIESGO Y SEXO
ENERO 1958 - JUNIO 1959

PERÍODO		RIESGOS COMUNES									RIESGOS PROFESIONALES			TOTAL		
		ENFERMEDAD COMÚN			ACCIDENTE COMÚN			TOTAL			M	F	MF	M	F	MF
		M	F	MF	M	F	MF	M	F	MF	M	F	MF	M	F	MF
1958 1er. Semestre	C	83	58	141	19	2	21	102	60	162	18	2	20	120	62	182
	E	1,205	519	1,724	772	25	797	1,977	544	2,521	204	15	219	2,181	559	2,740
	P	14.5	8.9	12.2	40.6	12.5	38.0	19.4	9.1	15.6	11.3	7.5	11.0	18.2	9.0	15.1
2er. Semestre	C	70	52	122	11	-	11	81	52	133	12	3	15	93	55	148
	E	1,134	682	1,816	388	-	388	1,522	682	2,204	170	27	197	1,692	709	2,401
	P	16.2	13.1	14.9	35.3	-	35.3	18.8	13.1	16.6	14.2	9.0	13.1	18.2	12.9	16.2
1959 1er. Semestre	C	65	41	106	10	-	10	75	41	116	15	-	15	90	41	131
	E	717	372	1,089	148	-	148	865	372	1,237	432	-	432	1,297	372	1,669
	P	11.0	9.1	10.3	14.8	-	14.8	11.5	9.1	10.7	28.8	-	28.8	14.4	9.1	12.7
Enero 1959	C	8	6	14	1	-	1	9	6	15	3	-	3	12	6	18
	E	60	40	100	14	-	14	74	40	114	15	-	15	89	40	129
	P	7.5	6.7	7.1	14.0	-	14.0	8.2	6.7	7.6	5.0	-	5.0	7.4	6.7	7.2
Febrero	C	10	6	16	2	-	2	12	6	18	2	-	2	14	6	20
	E	118	44	162	61	-	61	179	44	223	119	-	119	298	44	342
	P	11.8	7.3	10.1	30.5	-	30.5	14.9	7.3	12.4	59.5	-	59.5	21.3	7.3	17.1
Marzo	C	9	4	13	1	-	1	10	4	14	4	-	4	14	4	18
	E	181	54	235	5	-	5	186	54	240	240	-	240	426	54	480
	P	20.1	13.5	18.1	5.0	-	5.0	18.6	13.5	17.1	60.0	-	60.0	30.4	13.5	26.7
Abril	C	18	10	28	4	-	4	22	10	32	2	-	2	24	10	34
	E	153	59	212	22	-	22	175	59	234	8	-	8	183	59	242
	P	8.5	5.9	7.6	5.5	-	5.5	8.0	5.9	7.3	4.0	-	4.0	7.6	5.9	7.1
Mayo	C	9	9	18	1	-	1	10	9	19	3	-	3	13	9	22
	E	110	122	232	9	-	9	119	122	241	18	-	18	137	122	259
	P	12.2	13.6	12.9	9.0	-	9.0	11.9	13.6	12.7	6.0	-	6.0	10.5	13.6	11.8
Junio	C	11	6	17	1	-	1	12	6	18	1	-	1	13	6	19
	E	95	53	148	37	-	37	132	53	185	32	-	32	164	53	217
	P	8.6	8.8	8.7	37.0	-	37.0	11.0	8.8	10.3	32.0	-	32.0	12.6	8.8	11.4

C = Número de Pacientes

E = Número de Días de Estancia

P = Promedio de Días de Estancia por Paciente

Fuente: "Orden de Hospitalización" y "Orden de Alta"

Departamento de Actuario y Estadística

ISSS

ALTAS DE LOS HOSPITALES GENERALES

1955-1959

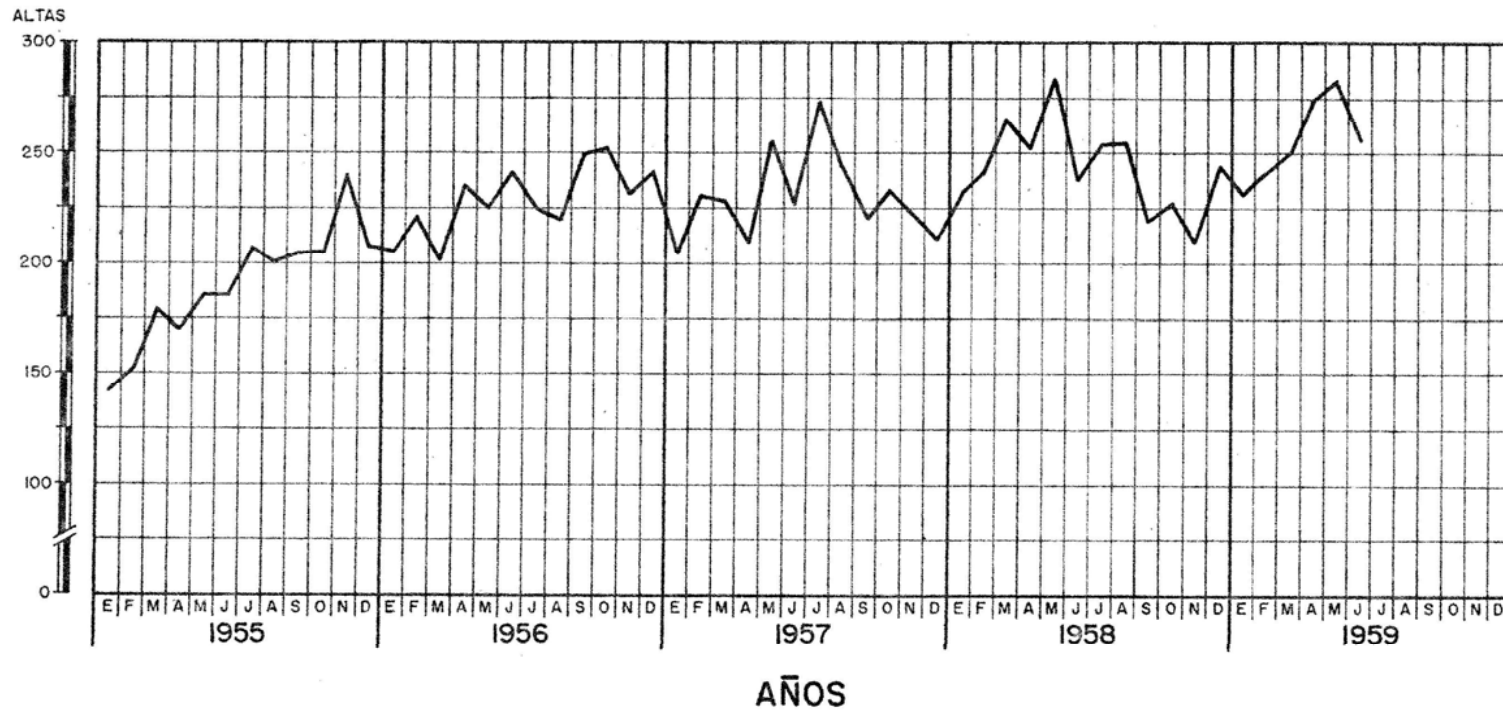

FUENTE: "ORDEN DE HOSPITALIZACION" Y "ORDEN DE ALTA"

DEPARTAMENTO ACTUARIAL Y ESTADISTICO

ISSS
PACIENTES ASEGURADAS Y BENEFICIARIAS DADAS DE ALTA EN EL HOSPITAL DE MATERNIDAD DE SAN SALVADOR
SEGÚN PERÍODO Y CAUSA DE HOSPITALIZACIÓN
ENERO 1958 - JUNIO 1959

PERÍODO	ASEGURADAS							BENEFICIARIAS							TOTAL						
	PARTO NORMAL	FORCEP	CESÁREA	ABORTO	AM. PAR. O ABORTO	OTRAS	TOTAL	PARTO NORMAL	FORCEP	CESÁREA	ABORTO	AM. PAR. O ABORTO	OTRAS	TOTAL	PARTO NORMAL	FORCEP	CESÁREA	ABORTO	AM. PAR. O ABORTO	OTRAS	TOTAL
1958	339	7	11	3	8	25	393	964	14	19	3	6	91	1,097	1,303	21	30	6	14	116	1,490
1er. Semestre	1,098	45	114	4	37	83	1,381	2,777	106	215	9	14	266	3,387	3,875	151	329	13	51	349	4,768
	3.2	6.4	10.4	1.3	4.6	3.3	3.5	2.9	7.6	11.3	3.0	2.3	2.9	3.1	3.0	7.2	11.0	2.2	3.6	3.0	3.2
2er. Semestre	388	9	10	13	4	20	444	1,228	23	26	1	23	84	1,385	1,616	32	36	14	27	104	1,829
	1,180	57	81	27	12	67	1,424	3,593	149	261	2	56	293	4,354	4,773	206	342	29	68	360	5,778
	3.0	6.3	8.1	2.1	3.0	3.4	3.2	2.9	6.5	10.0	2.0	2.4	3.5	3.1	3.0	6.4	9.5	2.1	2.5	3.5	3.2
1959	367	16	14	6	12	24	439	1,122	23	23	-	18	81	1,267	1,489	39	37	6	30	105	1,706
1er. Semestre	1,140	95	144	19	28	83	1,509	3,062	148	196	-	71	237	3,714	4,202	243	340	19	99	320	5,223
	3.1	5.9	10.3	3.2	2.3	3.5	3.4	2.7	6.4	8.5	-	3.9	2.9	2.9	2.8	6.2	9.2	3.2	3.3	3.0	3.1
Enero 1959	61	2	2	-	-	1	66	196	1	3	-	3	7	210	257	3	5	-	3	8	276
	162	11	15	-	-	6	194	524	3	30	-	5	15	577	686	14	45	-	5	21	771
	2.7	5.5	7.5	-	-	6.0	2.9	2.7	3.0	10.0	-	1.7	2.1	2.7	2.7	4.7	9.0	-	1.7	2.6	2.8
Febrero	53	4	2	2	2	2	65	153	5	4	-	2	15	179	206	9	6	2	4	17	244
	202	15	37	12	3	10	279	417	20	28	-	18	32	515	619	35	65	12	21	42	794
	3.8	3.8	18.5	6.0	1.5	5.0	4.3	2.7	4.0	7.0	-	9.0	2.1	2.9	3.0	3.9	10.8	6.0	5.3	2.5	3.3
Marzo	54	6	2	1	2	4	69	198	3	3	-	2	12	218	252	9	5	1	4	16	287
	171	43	15	2	3	10	244	546	19	24	-	5	51	645	717	62	39	2	8	61	889
	3.2	7.2	7.5	2.0	1.5	2.5	3.5	2.8	6.3	8.0	-	2.5	4.3	3.0	2.8	6.9	7.8	2.0	2.0	3.8	3.1
Abril	60	1	3	-	1	4	69	160	1	4	-	6	16	187	220	2	7	-	7	20	256
	207	4	24	-	2	18	255	492	7	33	-	8	42	582	699	11	57	-	10	60	837
	3.5	4.0	8.0	-	2.0	4.5	3.7	3.1	7.0	8.3	-	1.3	2.6	3.1	3.2	5.5	8.1	-	1.4	3.0	3.3
Mayo	69	3	2	3	1	6	84	231	9	5	-	4	17	266	300	12	7	3	5	23	350
	191	22	23	5	6	14	261	586	79	44	-	33	56	798	777	101	67	5	39	70	1,059
	2.8	7.3	11.5	1.7	6.0	2.3	3.1	2.5	8.8	8.8	-	8.3	3.3	3.0	2.6	8.4	9.6	1.7	7.8	3.0	3.0
Junio	70	-	3	-	6	7	86	184	4	4	-	1	14	207	254	4	7	-	7	21	293
	207	-	30	-	14	25	276	497	20	37	-	2	41	597	704	20	67	-	16	66	873
	3.0	-	10.0	-	2.3	3.6	3.2	2.7	5.0	9.3	-	2.0	2.9	2.9	2.8	5.0	9.6	-	2.3	3.1	3.0

C = Número de Pacientes

E = Número de Días de Estancia

P = Promedio de Días de Estancia por Paciente

Fuente: "Orden de Hospitalización" y "Orden de Alta"

Departamento de Actuario y Estadística

ISSS
PACIENTES ASEGURADAS Y BENEFICIARIAS DADAS DE ALTA EN LA SALA DE MATERNIDAD DE SANTA TECLA
SEGÚN PERÍODO Y CAUSA DE HOSPITALIZACIÓN
ENERO 1958 - JUNIO 1959

PERÍODO		ASEGURADAS							BENEFICIARIAS							TOTAL						
		PARTO NORMAL	FORCEP	CESÁREA	ABORTO	AM. PAR. O ABORTO	OTRAS	TOTAL	PARTO NORMAL	FORCEP	CESÁREA	ABORTO	AM. PAR. O ABORTO	OTRAS	TOTAL	PARTO NORMAL	FORCEP	CESÁREA	ABORTO	AM. PAR. O ABORTO	OTRAS	TOTAL
1958 1er. Semestre	C	13	1	-	1	1	-	16	20	2	-	-	-	-	22	33	3	-	1	1	-	38
	E	43	4	-	4	6	-	57	63	7	-	-	-	-	70	106	11	-	4	6	-	127
	P	3.3	4.0	-	4.0	6.0	-	3.6	3.2	3.5	-	-	-	-	3.2	3.2	3.7	-	4.0	6.0	-	3.3
2er. Semestre	C	17	-	-	-	-	-	17	22	-	2	-	-	24	39	-	2	-	-	-	-	41
	E	63	-	-	-	-	-	63	72	-	16	-	-	88	135	-	16	-	-	-	-	151
	P	3.7	-	-	-	-	-	3.7	3.3	-	8.0	-	-	3.7	3.5	-	8.0	-	-	-	-	3.7
1959 1er. Semestre	C	12	-	1	-	-	-	13	17	-	-	-	-	17	29	-	1	-	-	-	-	30
	E	38	-	8	-	-	-	46	59	-	-	-	-	59	97	-	8	-	-	-	-	105
	P	3.2	-	8.0	-	-	-	3.5	3.5	-	-	-	-	3.5	3.3	-	8.0	-	-	-	-	3.5
Enero 1959	C	3	-	-	-	-	-	3	4	-	-	-	-	4	7	-	-	-	-	-	-	7
	E	10	-	-	-	-	-	10	14	-	-	-	-	14	24	-	-	-	-	-	-	24
	P	3.3	-	-	-	-	-	3.3	3.5	-	-	-	-	3.5	3.4	-	-	-	-	-	-	3.4
Febrero	C	1	-	-	-	-	-	1	3	-	-	-	-	3	4	-	-	-	-	-	-	4
	E	3	-	-	-	-	-	3	9	-	-	-	-	9	12	-	-	-	-	-	-	12
	P	3.0	-	-	-	-	-	3.0	3.0	-	-	-	-	3.0	3.0	-	-	-	-	-	-	3.0
Marzo	C	-	-	-	-	-	-	-	3	-	-	-	-	3	3	-	-	-	-	-	-	3
	E	-	-	-	-	-	-	-	12	-	-	-	-	12	12	-	-	-	-	-	-	12
	P	-	-	-	-	-	-	-	4.0	-	-	-	-	4.0	4.0	-	-	-	-	-	-	4.0
Abril	C	2	-	1	-	-	-	3	3	-	-	-	-	3	5	-	1	-	-	-	-	6
	E	6	-	8	-	-	-	14	10	-	-	-	-	10	16	-	8	-	-	-	-	24
	P	3.0	-	8.0	-	-	-	4.7	3.3	-	-	-	-	3.3	3.2	-	8.0	-	-	-	-	4.0
Mayo	C	4	-	-	-	-	-	4	1	-	-	-	-	1	5	-	-	-	-	-	-	5
	E	14	-	-	-	-	-	14	3	-	-	-	-	3	17	-	-	-	-	-	-	17
	P	3.5	-	-	-	-	-	3.5	3.0	-	-	-	-	3.0	3.4	-	-	-	-	-	-	3.4
Junio	C	2	-	-	-	-	-	2	3	-	-	-	-	3	5	-	-	-	-	-	-	5
	E	5	-	-	-	-	-	5	11	-	-	-	-	11	16	-	-	-	-	-	-	16
	P	2.5	-	-	-	-	-	2.5	3.7	-	-	-	-	3.7	3.2	-	-	-	-	-	-	3.2

C = Número de Pacientes

E = Número de Días de Estancia

P = Promedio de Días de Estancia por Paciente

Fuente: "Orden de Hospitalización" y "Orden de Alta"

Departamento de Actuarial y Estadística

ISSS
NACIMIENTOS ATENDIDOS SEGÚN PERÍODO Y CALIDAD DE LA MADRE
ENERO 1958 - JUNIO 1959

HOSPITAL DE MATERNIDAD SAN SALVADOR

PERÍODO	ASEGURADAS						BENEFICIARIAS						TOTAL						TOTAL GENERAL	
	NORMALES			PREMATUROS			NORMALES			PREMATUROS			NORMALES			PREMATUROS				
	NACIDOS VIVOS	NACIDOS MUERTOS	TOTAL	NACIDOS VIVOS	NACIDOS MUERTOS	TOTAL	NACIDOS VIVOS	NACIDOS MUERTOS	TOTAL	NACIDOS VIVOS	NACIDOS MUERTOS	TOTAL	NACIDOS VIVOS	NACIDOS MUERTOS	TOTAL	NACIDOS VIVOS	NACIDOS MUERTOS	TOTAL		
1958																				
1er. Semestre	350	4	354	5	1	6	968	11	979	20	9	29	1,318	15	1,333	25	10	35	1,368	
2er. Semestre	393	4	397	15	-	15	1,223	30	1,253	27	4	31	1,616	34	1,650	42	4	46	1,696	
1959																				
1er. Semestre	378	5	383	15	4	19	1,122	19	1,141	34	6	40	1,500	24	1,524	49	10	59	1,583	
Enero	60	1	61	2	2	4	192	3	195	9	-	9	252	4	256	11	2	13	269	
Febrero	55	2	57	3	-	3	155	3	158	6	-	6	210	5	215	9	-	9	224	
Marzo	62	-	62	1	-	1	196	3	199	5	2	7	258	3	261	6	2	8	269	
Abril	60	1	61	4	1	5	161	2	163	1	2	3	221	3	224	5	3	8	232	
Mayo	70	1	71	2	1	3	235	5	240	4	2	6	305	6	311	6	3	9	320	
Junio	71	-	71	3	-	3	183	3	186	9	-	9	254	3	257	12	-	12	269	

HOSPITAL DE MATERNIDAD SANTA TECLA

PERÍODO	ASEGURADAS						BENEFICIARIAS						TOTAL						TOTAL GENERAL	
	NORMALES			PREMATUROS			NORMALES			PREMATUROS			NORMALES			PREMATUROS				
	NACIDOS VIVOS	NACIDOS MUERTOS	TOTAL	NACIDOS VIVOS	NACIDOS MUERTOS	TOTAL	NACIDOS VIVOS	NACIDOS MUERTOS	TOTAL	NACIDOS VIVOS	NACIDOS MUERTOS	TOTAL	NACIDOS VIVOS	NACIDOS MUERTOS	TOTAL	NACIDOS VIVOS	NACIDOS MUERTOS	TOTAL		
1958																				
1er. Semestre	14	-	14	-	-	-	21	1	22	-	-	-	35	1	36	-	-	-	36	
2er. Semestre	17	-	17	-	-	-	23	-	23	1	-	1	40	-	40	1	-	1	41	
1959																				
1er. Semestre	12	-	12	-	1	1	16	1	17	-	-	-	28	1	29	-	1	1	30	
Enero	3	-	3	-	-	-	4	-	4	-	-	-	7	-	7	-	-	-	7	
Febrero	1	-	1	-	-	-	3	-	3	-	-	-	4	-	4	-	-	-	4	
Marzo	-	-	-	-	-	-	3	-	3	-	-	-	3	-	3	-	-	-	3	
Abril	3	-	3	-	-	-	3	-	3	-	-	-	6	-	6	-	-	-	6	
Mayo	3	-	3	-	1	1	-	1	1	-	-	-	3	1	4	-	1	1	5	
Junio	2	-	2	-	-	-	3	-	3	-	-	-	5	-	5	-	-	-	5	

Normal: Niño que nace con un peso igual o mayor a 2,500 gramos

P = Niños que nace con un peso menor de 2,500 gramos.

Fuente: "Orden de Hospitalización" y "Orden de Alta"

Departamento de Actuario y Estadística

ISSS

ALTAS DE LOS SERVICIOS DE MATERNIDAD 1954-1959

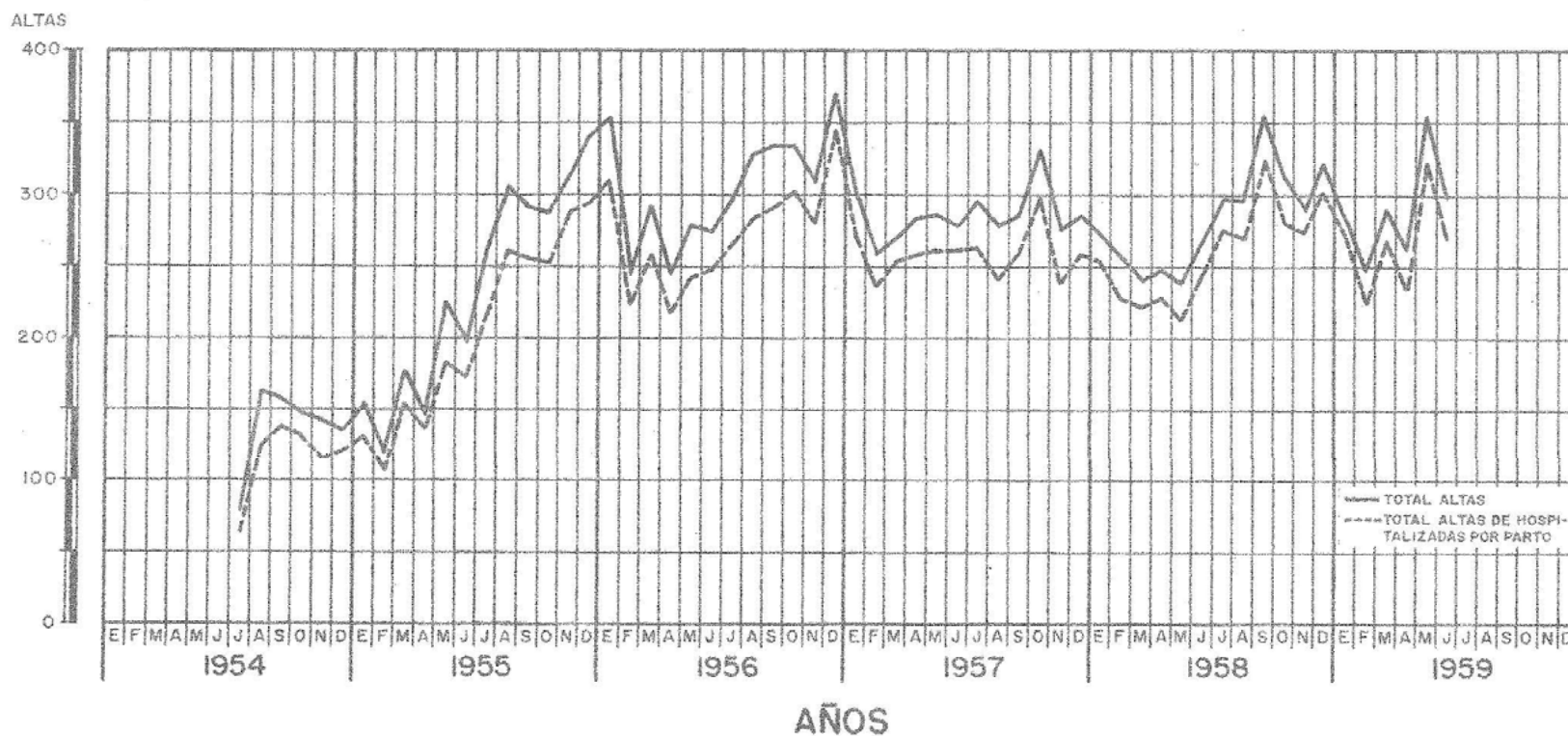

FUENTE: "ORDEN DE HOSPITALIZACION" Y "ORDEN DE ALTA"

DEPARTAMENTO ACTUARIAL Y ESTADISTICO

ISSS
PACIENTES DADOS DE ALTA EN EL SANATORIO NACIONAL
SEGÚN PERÍODO, SEXO Y ESTADO DE SALIDA
ENERO 1958 - JUNIO 1959

PERÍODO		MASCULINO				FEMENINO				TOTAL			
		MEJORADO	MISMO ESTADO	MUERTO	TOTAL	MEJORADO	MISMO ESTADO	MUERTO	TOTAL	MEJORADO	MISMO ESTADO	MUERTO	TOTAL
1958 1er. Semestre	C	12	7	1	20	7	2	-	9	19	9	1	29
	E	2,499	1,128	27	3,654	1,303	45	-	1,348	3,802	1,173	27	5,002
	P	208.3	161.1	27.0	182.7	186.1	22.5	-	149.8	200.1	130.3	27.0	172.5
2er. Semestre	C	22	8	1	31	2	2	-	4	24	10	1	35
	E	6,178	1,191	9	7,378	325	338	-	663	6,503	1,529	9	8,041
	P	280.8	148.9	9.0	238.0	162.5	169.0	-	165.8	271.0	152.9	9.0	229.7
1959 1er. Semestre	C	16	7	-	23	2	5	-	7	18	12	-	30
	E	2,375	708	-	3,083	320	350	-	670	2,695	1,058	-	3,753
	P	148.4	101.1	-	134.0	160.0	70.0	-	95.7	149.7	88.2	-	125.1
Enero 1959	C	3	-	-	3	-	-	-	-	3	-	-	3
	E	548	-	-	548	-	-	-	-	548	-	-	548
	P	182.7	-	-	182.7	-	-	-	-	182.7	-	-	182.7
Febrero	C	2	2	-	4	1	2	-	3	3	4	-	7
	E	362	253	-	615	13	324	-	337	375	577	-	952
	P	181.0	126.5	-	153.8	13.0	162.0	-	112.3	125.0	144.3	-	136.0
Marzo	C	3	1	-	4	-	2	-	2	3	3	-	6
	E	607	312	-	919	-	5	-	5	607	317	-	924
	P	202.3	312.0	-	229.8	-	2.5	-	2.5	202.3	105.7	-	154.0
Abril	C	4	-	-	4	-	-	-	-	4	-	-	4
	E	479	-	-	479	-	-	-	-	479	-	-	479
	P	119.8	-	-	119.8	-	-	-	-	119.8	-	-	119.8
Mayo	C	2	1	-	3	1	-	-	1	3	1	-	4
	E	251	1	-	252	307	-	-	307	558	1	-	559
	P	125.5	1.0	-	84.0	307.0	-	-	307.0	186.0	1.0	-	139.8
Junio	C	2	3	-	5	-	1	-	1	2	4	-	6
	E	128	142	-	270	-	21	-	21	128	163	-	291
	P	64.0	47.3	-	54.0	-	21.0	-	21.0	64.0	40.8	-	48.5

C = Número de Pacientes

E = Número de Días de Estancia

P = Promedio de Días de Estancia por Paciente

Fuente: "Orden de Hospitalización" y "Orden de Alta"

Departamento de Actuario y Estadística

ISSS
OPERACIONES DE CIRUGÍA MAYOR Y MENOR EFECTUADAS SEGÚN PERÍODO, RIESGO Y SEXO
ENERO 1958 - JUNIO 1959

HOSPITAL DE MATERNIDAD SAN SALVADOR

PERÍODO	ENFERMEDAD COMUN						ACCIDENTE COMUN						RIESGOS PROFESIONALES						TOTAL						TOTAL GENERAL
	MASCULINO		FEMENINO		MASC-FEM		MASCULINO		FEMENINO		MASC-FEM		MASCULINO		FEMENINO		MASC-FEM		MASCULINO		FEMENINO		MASC-FEM		
	MAYOR	MENOR	MAYOR	MENOR	MAYOR	MENOR	MAYOR	MENOR	MAYOR	MENOR	MAYOR	MENOR	MAYOR	MENOR	MAYOR	MENOR	MAYOR	MENOR	MAYOR	MENOR	MAYOR	MENOR	MAYOR	MENOR	
1958 1/ 1er. Semestre	184	29	245	15	429	44	17	45	1	5	18	50	18	31	4	1	22	32	219	105	250	21	469	126	595
2er. Semestre 1959	197	657	243	234	440	891	50	419	7	26	57	445	43	491	4	26	47	517	290	1,567	254	286	544	1,853	2,397
1er. Semestre 1959	273	723	310	208	583	931	50	570	7	42	57	612	63	711	3	39	66	750	386	2,004	320	289	706	2,293	2,999
Enero	52	105	58	30	110	135	9	102	3	13	12	115	10	98	2	6	12	104	71	305	63	49	134	354	488
Febrero	64	130	51	43	115	173	6	82	1	6	7	88	9	102	-	6	9	108	79	314	52	55	131	369	500
Marzo	30	121	54	27	84	148	7	93	1	7	8	100	10	105	-	10	10	115	47	319	55	44	102	363	465
Abril	44	128	51	29	95	157	8	73	1	4	9	77	10	123	-	5	10	128	62	324	52	38	114	362	476
Mayo	43	132	46	35	89	167	9	115	1	5	10	120	15	131	-	4	15	135	67	378	47	44	114	422	536
Junio	40	107	50	44	90	151	11	105	-	7	11	112	9	152	1	8	10	160	60	364	51	59	111	423	534

HOSPITAL DE MATERNIDAD SANTA TECLA

PERÍODO	ENFERMEDAD COMUN						ACCIDENTE COMUN						RIESGOS PROFESIONALES						TOTAL						TOTAL GENERAL
	MASCULINO		FEMENINO		MASC-FEM		MASCULINO		FEMENINO		MASC-FEM		MASCULINO		FEMENINO		MASC-FEM		MASCULINO		FEMENINO		MASC-FEM		
	MAYOR	MENOR	MAYOR	MENOR	MAYOR	MENOR	MAYOR	MENOR	MAYOR	MENOR	MAYOR	MENOR	MAYOR	MENOR	MAYOR	MENOR	MAYOR	MENOR	MAYOR	MENOR	MAYOR	MENOR	MAYOR	MENOR	
1958 1er. Semestre	4	2	3	-	7	2	1	2	-	-	1	2	2	-	-	-	2	-	7	4	3	-	10	4	14
2er. Semestre 1959	-	3	-	1	-	4	-	4	-	-	-	4	-	3	-	-	-	3	-	10	-	1	-	11	11
1er. Semestre 1959	4	2	4	1	8	3	-	10	-	-	-	10	-	12	-	1	-	13	4	24	4	2	8	26	34
Enero	2	-	-	-	2	-	3	-	-	-	3	-	2	-	-	-	2	2	5	-	-	-	2	5	7
Febrero	1	-	1	-	2	-	1	-	-	-	1	-	4	-	-	-	4	1	5	1	-	-	2	5	7
Marzo	1	2	-	-	1	2	-	-	-	-	-	-	-	-	-	-	-	1	2	-	-	1	2	3	3
Abril	-	-	3	-	3	-	-	1	-	-	-	1	-	-	-	-	-	-	1	3	-	-	3	1	4
Mayo	-	-	-	1	-	1	-	3	-	-	-	3	-	2	-	1	-	3	-	5	-	2	-	7	7
Junio	-	-	-	-	-	-	-	2	-	-	-	2	-	4	-	-	-	4	-	6	-	-	-	6	6

1/ Para el primer semestre de 1958, el número de operaciones corresponde únicamente a pacientes hospitalizados. Después de ese período el número de operaciones corresponde al total de pacientes (hospitalizados y no Hospitalizados)

Fuente: "Informe Diario de Operaciones Quirúrgicas"

Departamento de Actuario y Estadística

ISSS
OPERACIONES DE CIRUGÍA MAYOR Y MENOR, EFECTUADAS EN LOS SERVICIOS DE MATERNIDAD
SEGÚN PERÍODO Y CALIDAD DE LA PACIENTE
ENERO 1958 - JUNIO 1959

PERÍODO	SAN SALVADOR									SAN TECLA								
	ASEGURADOS			BENEFICIARIOS			ASEG. - BENEF.			ASEGURADOS			BENEFICIARIOS			ASEG. - BENEF.		
	MAYOR	MENOR	TOTAL	MAYOR	MENOR	TOTAL	MAYOR	MENOR	TOTAL	MAYOR	MENOR	TOTAL	MAYOR	MENOR	TOTAL	MAYOR	MENOR	TOTAL
1958																		
1er. Semestre	28	24	52	46	29	75	74	53	127	2	-	2	3	1	4	5	1	6
2er. Semestre	18	28	46	18	14	32	36	42	78	-	-	-	2	-	2	2	-	2
1959																		
1er. Semestre	46	82	128	47	159	206	93	241	334	1	-	1	-	-	-	1	-	1
1959																		
Enero	6	5	11	6	2	8	12	7	19	-	-	-	-	-	-	-	-	-
Febrero	9	15	24	11	25	36	20	40	60	-	-	-	-	-	-	-	-	-
Marzo	7	14	21	6	32	38	13	46	59	1	-	1	-	-	-	1	-	1
Abril	7	22	29	6	26	32	13	48	61	-	-	-	-	-	-	-	-	-
Mayo	9	10	19	10	40	50	19	50	69	-	-	-	-	-	-	-	-	-
Junio	8	16	24	8	34	42	16	50	66	-	-	-	-	-	-	-	-	-

Nota: Para el 2º. Semestre de 1958 y enero de 1959 no se ha tomado en cuenta las episiotomías (Cirugía Menor)

Fuente: "Orden de Hospitalización" y "Orden de Alta"

Departamento de Actuario y Estadística

ISSS

OPERACIONES QUIRURGICAS: 1955-1959

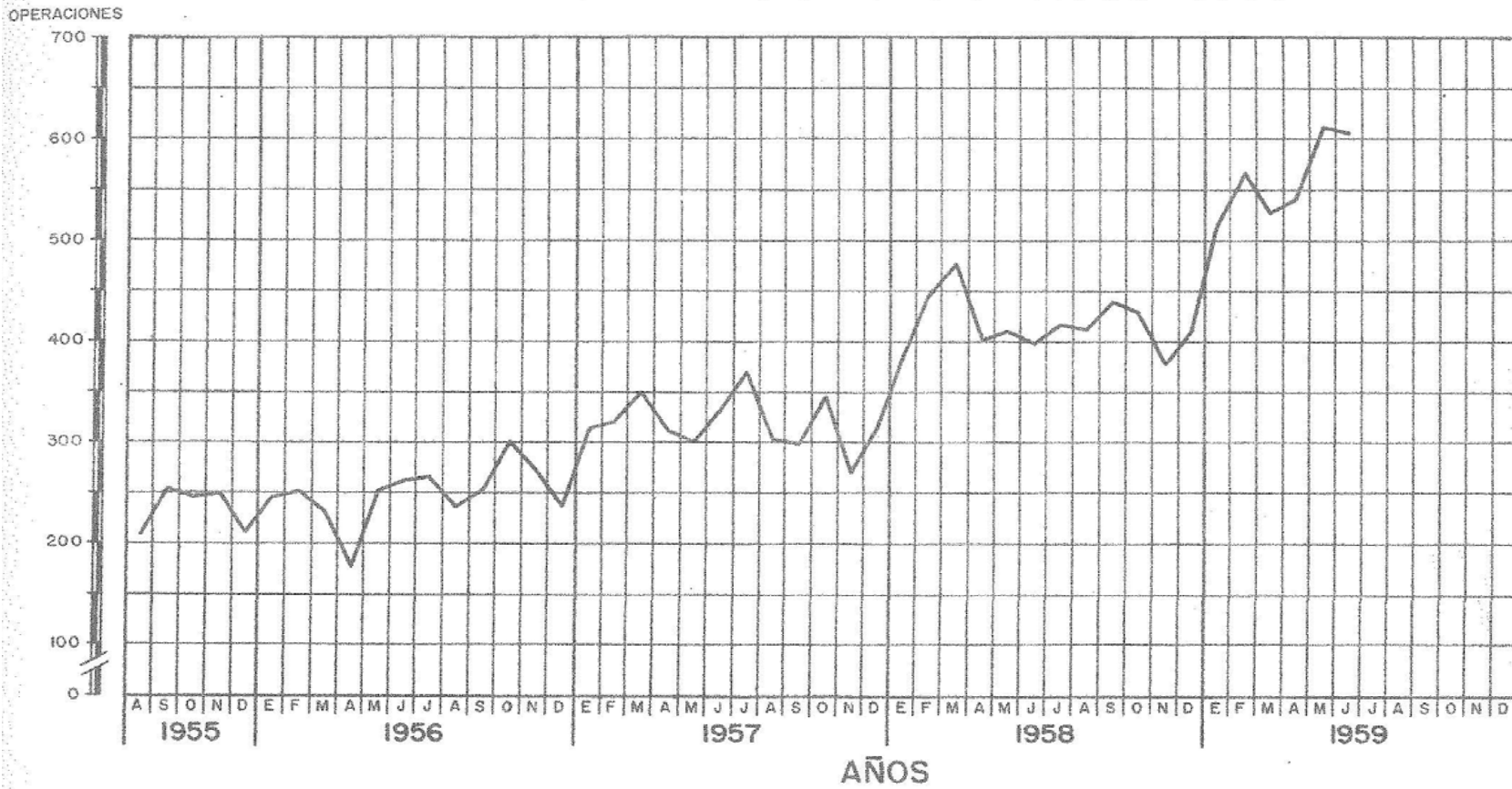

FUENTE: "INFORME DIARIO DE OPERACIONES QUIRURGICAS"

DEPARTAMENTO ACTUARIAL Y ESTADISTICO

ISSS
CONSULTA SEGÚN PERÍODO, CLÍNICA Y SEXO SAN SALVADOR
ENERO 1958 - JUNIO 1959

PERÍODO	MEDICINA GENERAL			ODONTOLOGÍA			DERMATOLOGÍA			OTORRINOLARINGOLOGÍA			OFTALMOLOGÍA			FISIOLOGÍA			CARDIOLOGÍA			ORTOPEDIA		
	M	F	MF	M	F	MF	M	F	MF	M	F	MF	M	F	MF	M	F	MF	M	F	MF	M	F	MF
1958																								
1er. Semestre	24,514	10,828	35,342	5,908	3,135	9,043	2,436	1,040	3,476	1,210	601	1,811	1,056	342	1,398	795	399	1,194	-	-	-	955	98	1,053
2er. Semestre	27,312	11,996	39,308	6,460	3,216	9,676	2,349	1,170	3,519	1,800	810	2,610	1,249	427	1,676	801	366	1,167	62	26	88	1,239	152	1,391
1959																								
1er. Semestre	26,992	13,157	40,149	6,579	3,628	10,207	2,596	1,423	4,019	2,083	985	3,068	988	361	1,349	751	397	1,148	207	76	283	1,261	167	1,428
1959																								
Enero	4,471	2,053	6,524	1,201	538	1,739	435	215	650	382	191	573	184	71	255	139	77	216	20	13	33	215	34	249
Febrero	4,285	2,035	6,320	1,116	548	1,664	428	218	646	374	196	570	178	79	257	128	63	191	31	15	46	213	24	237
Marzo	3,688	1,745	5,433	879	470	1,349	381	196	577	272	143	415	155	67	222	104	51	155	31	16	47	185	32	217
Abril	4,761	2,384	7,145	1,127	634	1,761	461	274	735	378	191	569	162	54	216	129	63	192	39	15	54	223	28	251
Mayo	4,777	2,315	7,092	1,069	682	1,751	425	252	677	327	130	457	138	47	185	109	73	182	30	7	37	206	20	226
Junio	5,010	2,625	7,635	1,187	756	1,943	466	268	734	350	134	484	171	43	214	142	70	212	56	10	66	219	29	248

CONTINUACIÓN

PERÍODO	UROLOGÍA			CRUGÍA GENERAL			NEUROCIRUGÍA			OBSTETRICIA			GINECOLOGÍA	CONTROL AYUDA LACTANCIA	TOTAL			TOTAL HORAS	CONSULTA POR HORA	EMERGENCIA			A DOMICILIO		
	M	F	MF	M	F	MF	M	F	MF	M	F	MF			M	F	MF			M	F	MF	M	F	MF
1958																									
1er. Semestre	-	-	-	312	163	475	311	54	365	3,056	5,283	8,339	1,447	945	37,497	27,391	64,888	17,638	3.7	3,603	1,017	4,620	142	1,581	1,723
2er. Semestre	-	-	-	315	287	602	305	47	352	2,890	5,899	8,789	1,401	1,022	41,892	29,709	71,601	18,812	3.8	4,013	1,138	5,151	211	2,240	2,451
1959																									
1er. Semestre	254	43	297	456	255	711	320	52	372	3,018	5,547	8,565	136	1,430	42,487	31,902	74,389	18,362	4.1	4,042	1,347	5,389	142	1,876	2,018
1959																									
Enero	35	8	43	54	47	101	43	10	53	505	985	1,490	232	285	7,179	5,264	12,443	3,223	3.9	591	227	818	29	344	373
Febrero	43	4	47	93	55	148	44	4	48	469	917	1,386	242	257	6,933	5,126	12,059	3,050	4.0	568	210	778	15	308	323
Marzo	44	8	52	87	40	127	47	11	58	435	786	1,221	195	181	5,873	4,376	10,249	2,533	4.0	679	214	893	15	296	311
Abril	56	10	66	96	28	124	65	8	73	570	976	1,546	233	228	7,497	5,696	13,193	3,169	4.2	717	212	929	29	290	319
Mayo	45	4	49	67	45	112	61	9	70	487	885	1,372	223	203	7,254	5,382	12,636	3,015	4.2	759	227	986	27	350	377
Junio	31	9	40	59	40	99	60	10	70	552	998	1,550	238	276	7,751	6,058	13,809	3,372	4.1	728	257	985	27	288	315

Nota: La consulta de Puerperio a Domicilio, que hasta 1958 aparecerían en Clínicas separada, han sido incluidas en el Servicio "A Domicilio".

Las Consultas de Cardiología se comenzaron a controlar a partir de Septiembre de 1958.

Fuente: "Informe Diario de Consulta Externa"

Departamento de Actuario y Estadística

ISSS
CONSULTA PRIMERAS Y SUBSECUENTES, SEGÚN PERÍODO Y CLÍNICA SAN SALVADOR
ENERO 1958 - JUNIO 1959

PERÍODO	MEDICINA GENERAL					ODONTOLOGÍA					DERMATOLOGÍA					OTORRINOLARINGOLOGÍA					OFTALMOLOGÍA				
	P	S	TOTAL	HORAS	PROMEDIO	P	S	TOTAL	HORAS	PROMEDIO	P	S	TOTAL	HORAS	PROMEDIO	P	S	TOTAL	HORAS	PROMEDIO	P	S	TOTAL	HORAS	PROMEDIO
1958																									
1er. Semestre	19,816	15,526	35,342	9,506	3.7	2,229	6,814	9,043	3,251	2.8	1,169	2,307	3,476	693	5.0	750	1,061	1,811	475	3.8	641	757	1,398	268	5.2
2er. Semestre	22,881	16,427	39,308	10,183	3.9	2,002	7,674	9,676	3,434	2.8	1,287	2,232	3,519	739	4.8	963	1,647	2,610	706	3.7	844	832	1,676	324	5.2
1959																									
1er. Semestre	23,165	16,984	40,149	9,591	4.2	1,957	8,250	10,207	3,484	2.9	1,440	2,579	4,019	798	5.0	1,092	1,976	3,068	768	4.0	403	946	1,349	249	5.4
1959																									
Enero	3,700	2,824	6,524	1,683	3.9	377	1,362	1,739	606	2.9	252	398	650	142	4.6	201	372	573	141	4.1	103	152	255	52	4.9
Febrero	3,640	2,680	6,320	1,580	4.0	330	1,334	1,664	574	2.9	272	374	646	131	4.9	194	376	570	140	4.1	80	177	257	48	5.4
Marzo	3,088	2,345	5,433	1,295	4.2	273	1,076	1,349	496	2.7	176	401	577	113	5.1	153	262	415	105	4.0	69	153	222	43	5.2
Abril	4,120	3,025	7,145	1,648	4.3	352	1,409	1,761	598	2.9	284	451	735	153	4.8	223	346	569	135	4.2	56	160	216	40	5.4
Mayo	4,179	2,913	7,092	1,600	4.4	341	1,410	1,751	582	3.0	228	449	677	123	5.5	153	304	457	117	3.9	42	143	185	31	6.0
Junio	4,438	3,197	7,635	1,785	4.3	284	1,659	1,943	628	3.1	228	506	734	136	5.4	168	316	484	130	3.7	53	161	214	35	6.1

CONTINUACIÓN

PERÍODO	FISIOLOGÍA					CARDIOLOGÍA					ORTOPEDIA					UROLOGÍA					CIRUGÍA GENERAL					NEUROCRUGÍA				
	P	S	TOTAL	HORAS	PROMEDIO	P	S	TOTAL	HORAS	PROMEDIO	P	S	TOTAL	HORAS	PROMEDIO	P	S	TOTAL	HORAS	PROMEDIO	P	S	TOTAL	HORAS	PROMEDIO	P	S	TOTAL	HORAS	PROMEDIO
1958																														
1er. Semestre	154	1,040	1,194	427	2.8	-	-	-	-	-	392	661	1,053	143	7.4	-	-	-	-	-	241	234	475	64	7.4	63	302	365	48	7.6
2er. Semestre	90	1,077	1,167	426	2.7	55	33	88	17	5.2	378	1,013	1,391	179	7.8	-	-	-	-	-	256	346	602	77	7.8	66	286	352	42	8.4
1959																														
1er. Semestre	141	1,007	1,148	431	2.7	102	181	283	91	3.1	437	991	1,428	194	7.4	147	150	297	46	6.5	289	422	711	81	8.8	76	296	372	45	8.3
1959																														
Enero	26	190	216	82	2.6	15	18	33	4	8.3	81	168	249	34	7.3	23	20	43	5	8.6	35	66	101	11	9.2	10	43	53	6	8.8
Febrero	15	176	191	76	2.5	15	31	46	12	3.8	66	171	237	35	6.8	27	20	47	7	6.7	57	91	148	14	10.6	9	39	48	5	9.6
Marzo	12	143	155	61	2.5	21	26	47	18	2.6	54	163	217	28	7.8	30	22	52	7	7.4	51	76	127	13	9.8	9	49	58	6	9.7
Abril	32	160	192	69	2.8	20	34	54	13	4.2	87	164	251	32	7.8	27	39	66	9	7.3	61	63	124	18	6.9	18	55	73	11	6.6
Mayo	24	158	182	68	2.7	12	25	37	7	5.3	70	156	226	35	6.5	19	30	49	12	4.1	42	70	112	13	8.6	15	55	70	8	8.8
Junio	32	180	212	75	2.8	19	47	66	37	1.8	79	169	248	30	8.3	21	19	40	6	6.7	43	56	99	12	8.3	15	55	70	9	7.8

Pasa.....

Fuente: "Informe Diario de Consulta Externa"

Departamento de Actuarial y Estadística

ISSS
CONSULTA PRIMERAS Y SUBSECUENTES, SEGÚN PERÍODO Y CLÍNICA SAN SALVADOR
ENERO 1958 - JUNIO 1959

PERÍODO	OBSTETRICIA					GINECOLOGÍA					CONTROL AYUDA DE LACTANCIA					TOTAL				
	P	S	TOTAL	HORAS	PROMEDIO	P	S	TOTAL	HORAS	PROMEDIO	P	S	TOTAL	HORAS	PROMEDIO	P	S	TOTAL	HORAS	PROMEDIO
1958																				
1er. Semestre	1,834	6,505	8,339	2,053	4.1	677	770	1,447	484	3.0	815	130	945	226	4.2	28,781	36,107	64,888	17,638	3.7
2er. Semestre	1,839	6,950	8,789	2,010	4.4	718	683	1,401	456	3.1	1,008	14	1,022	219	4.7	32,387	39,214	71,601	18,812	3.8
1959																				
1er. Semestre	1,891	6,674	8,565	1,905	4.5	736	627	1,363	410	3.3	1,378	52	1,430	269	5.3	33,254	41,135	74,389	18,362	4.1
1959																				
Enero	291	1,199	1,490	338	4.4	104	128	232	68	3.4	284	1	285	51	5.6	5,502	6,941	12,443	3,223	3.9
Febrero	308	1,078	1,386	308	4.5	135	107	242	67	3.6	257	-	257	53	4.8	5,405	6,654	12,059	3,050	4.0
Marzo	247	974	1,221	258	4.7	102	93	195	54	3.6	176	5	181	36	5.0	4,461	5,788	10,249	2,533	4.0
Abril	332	1,214	1,546	337	4.6	133	100	233	68	3.4	224	4	228	38	6.0	5,969	7,224	13,193	3,169	4.2
Mayo	332	1,040	1,372	306	4.5	133	90	223	69	3.2	192	11	203	44	4.6	5,782	6,854	12,636	3,015	4.2
Junio	381	1,169	1,550	358	4.3	129	109	238	84	2.8	245	31	276	47	5.9	6,135	7,674	13,809	3,372	4.1

CONTINUACIÓN

PERÍODO	EMERGENCIA			A DOMICILIO		
	P	S	TOTAL	P	S	TOTAL
1958						
1er. Semestre	1,654	2,966	4,620	968	755	1,723
2er. Semestre	715	4,436	5,151	1,086	1,365	2,451
1er. Semestre	2,453	2,936	5,389	1,165	853	2,018
Enero	17	801	818	192	181	373
Febrero	115	663	778	161	162	323
Marzo	411	482	893	178	133	311
Abril	628	301	929	182	137	319
Mayo	600	386	986	249	128	377
Junio	682	303	985	203	112	315

P = Primeras Consultas

S = Consulta Subsecuente

Nota: Las consultas de Puerperio a Domicilio, que hasta 1958 aparecían en Clínicas separadas, han sido incluidas en servicios "A Domicilio"; Las Consultas de Cardiología se han controlado a partir de septiembre de 1958.

Fuente: "Informe Diario de Consulta Externa"

Departamento de Actuario y Estadística

ISSS
CONSULTA SEGÚN PERÍODO, CLÍNICA Y SEXO
ENERO 1958 - JUNIO 1959

CONSULTORIO EXTERNO SANTA TECLA

PERÍODO	MEDICINA GENERAL Y ESPECIALIDADES			OBSTETRICIA			ODONTOLOGÍA			TOTAL			HORAS	CONSULTA POR HORA	EMERGENCIA		
	M	F	MF	A	B	AB	M	F	MF	M	F	MF			M	F	MF
1958																	
1er. Semestre	929	1,337	2,266	162	126	288	304	417	721	1,233	2,042	3,275	781	4.2	98	84	182
2er. Semestre	1,016	1,395	2,411	204	150	354	324	337	661	1,340	2,086	3,426	823	4.2	59	78	137
1959																	
1er. Semestre	959	1,192	2,151	449	257	706	382	279	661	1,341	2,177	3,518	946	3.7	91	81	172
1959																	
Enero	169	199	368	73	30	103	74	39	113	243	341	584	174	3.4	18	10	28
Febrero	138	188	326	65	32	97	57	52	109	195	337	532	163	3.3	14	8	22
Marzo	145	190	335	71	32	103	57	45	102	202	338	540	161	3.4	14	10	24
Abril	158	195	353	78	56	134	59	45	104	217	374	591	162	3.6	18	18	36
Mayo	183	215	398	78	48	126	66	45	111	249	386	635	138	4.6	13	20	33
Junio	166	205	371	84	59	143	69	53	122	235	401	636	148	4.3	14	15	29

CONSULTORIO EXTERNO ILOPANGO

PERÍODO	MEDICINA GENERAL Y ESPECIALIDADES			OBSTETRICIA			TOTAL			HORAS	CONSULTA POR HORA
	M	F	MF	M	F	MF	M	F	MF		
1958											
1er. Semestre	236	40	276	1	-	1	236	41	277	200	1.4
2er. Semestre	765	82	847	6	15	21	765	103	868	310	2.8
1959											
1er. Semestre	1,198	191	1,389	56	99	155	1,198	346	1,544	414	3.7
1959											
Enero	189	31		2	4	6	189	37	226	66	3.4
Febrero	178	41	219	6	10	16	178	57	235	62	3.8
Marzo	163	24	187	9	19	28	163	52	215	56	3.8
Abril	186	33	219	12	25	37	186	70	256	67	3.8
Mayo	240	28	268	17	19	36	240	64	304	82	3.7
Junio	242	34	276	10	22	32	242	66	308	81	3.8

Fuente: "Informe Diario de Consulta Externa"

Departamento de Actuariado y Estadística

ISSS
CONSULTA PRIMERAS Y SUBSECUENTES, SEGÚN PERÍODO Y CLÍNICA
ENERO 1958 - JUNIO 1959

CONSULTORIO EXTERNO SANTA TECLA

PERÍODO	MEDICINA GENERAL Y ESPECIALIDADES			OBSTETRICIA			ODONTOLOGÍA			TOTAL			HORAS	CONSULTA POR HORA	EMERGENCIA		
	P	S	TOTAL	P	S	TOTAL	P	S	TOTAL	P	S	TOTAL			P	S	TOTAL
1958																	
1er. Semestre	2,050	216	2,266	118	170	288	165	556	721	2,215	1,060	3,275	781	4.2	144	38	182
2er. Semestre	2,186	225	2,411	153	201	354	82	579	661	2,268	1,158	3,426	823	4.2	18	119	137
1959																	
1er. Semestre	1,982	169	2,151	160	546	706	86	575	661	2,068	1,450	3,518	946	3.7	80	92	172
1959																	
Enero	338	30	368	39	64	103	15	98	113	353	231	584	174	3.4	12	16	28
Febrero	297	29	326	25	72	97	13	96	109	310	222	532	163	3.3	12	10	22
Marzo	313	22	335	19	84	103	13	89	102	326	214	540	161	3.4	14	10	24
Abril	330	23	353	30	104	134	10	94	104	340	251	591	162	3.6	12	24	36
Mayo	363	35	398	23	103	126	22	89	111	385	250	635	138	4.6	12	21	33
Junio	341	30	371	24	119	143	13	109	122	354	282	636	148	4.3	18	11	29

CONSULTORIO EXTERNO ILOPANGO

PERÍODO	MEDICINA GENERAL Y ESPECIALIDADES			OBSTETRICIA			TOTAL			HORAS	CONSULTA POR HORA
	P	S	TOTAL	P	S	TOTAL	P	S	TOTAL		
1958											
1er. Semestre	210	66	276	-	1	1	210	67	277	200	1.4
2er. Semestre	582	265	847	7	14	21	582	286	868	310	2.8
1959											
1er. Semestre	877	512	1,389	30	125	155	877	667	1,544	414	3.7
1959											
Enero	125	95	220	2	4	6	125	101	226	66	3.4
Febrero	134	85	219	5	11	16	134	101	235	62	3.8
Marzo	126	61	187	10	18	28	126	89	215	56	3.8
Abril	139	80	219	4	33	37	139	117	256	67	3.8
Mayo	186	82	268	5	31	36	186	118	304	82	3.7
Junio	167	109	276	4	28	32	167	141	308	81	3.8

P = Primeras Consultas

S = Consultas Subsecuentes

Fuente: "Informe Diario de Consulta Externa"

Departamento de Actuario y Estadística

ISSS

CONSULTA EXTERNA: 1954-1959

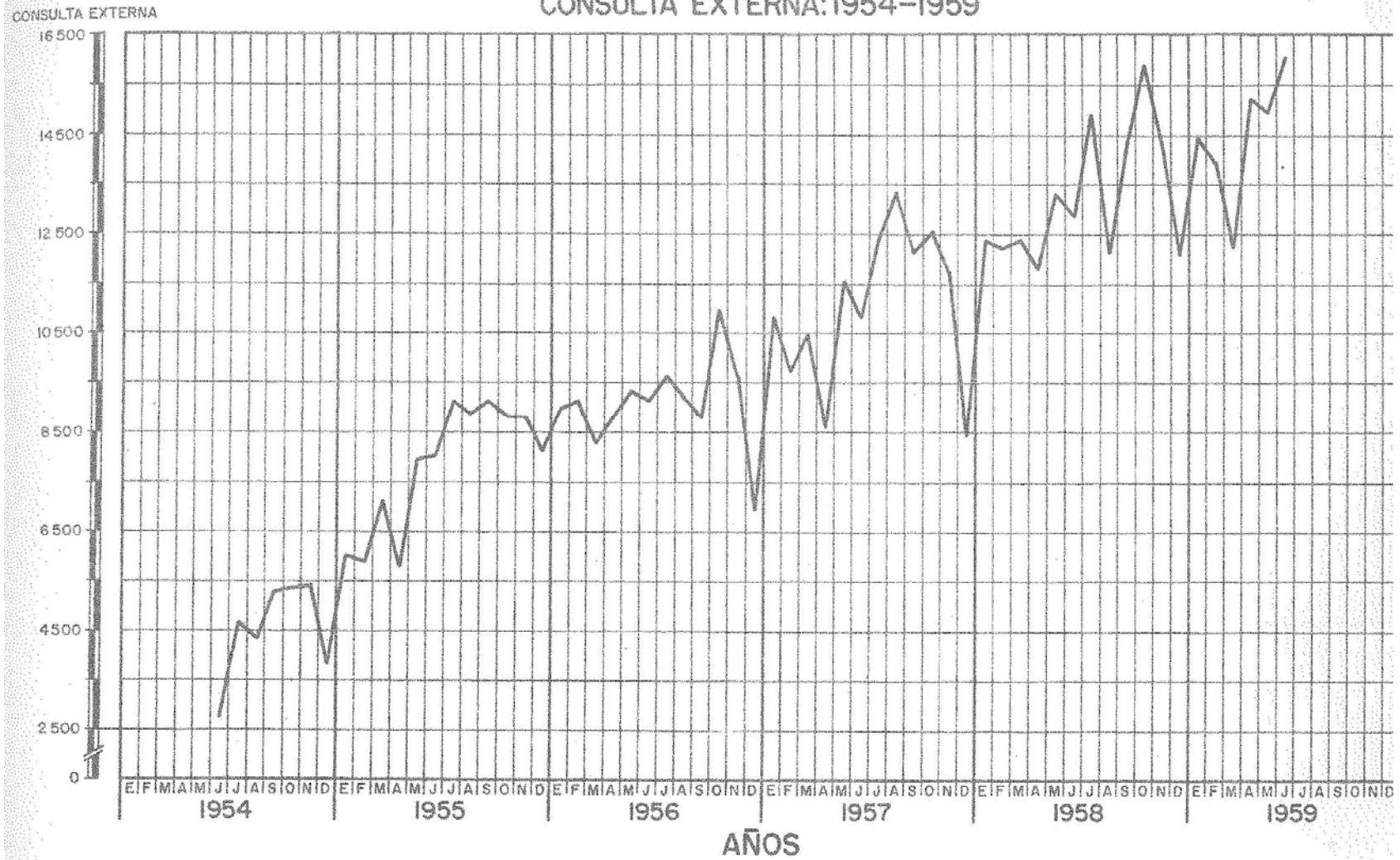

FUENTE: "INFORME DIARIO DE CONSULTA EXTERNA"

DEPARTAMENTO ACTUARIAL Y ESTADÍSTICO

ISSS
CONSULTA Y ATENCIONES EFECTUADAS EN LAS CLÍNICAS DE ODONTOLOGÍA, SEGÚN PERÍODO Y SEXO
ENERO 1958 - JUNIO 1959

SAN SALVADOR

PERÍODO	CONSULTAS			ATENCIONES					
	M	F	MF	OBTURA- CIONES	EXTRAC- CIONES	PROFI- LAXIS	CURA- CIONES	RADIO- GRAFÍAS	OTROS
1958									
1er. Semestre	5,908	3,135	9,043	4,188	3,836	784	579	447	817
2er. Semestre	6,460	3,216	9,676	4,624	3,863	868	673	429	956
1er. Semestre	6,579	3,628	10,207	5,080	3,755	962	691	515	810
Enero	1,201	538	1,739	806	669	184	123	82	135
Febrero	1,116	548	1,664	827	668	154	91	70	141
Marzo	879	470	1,349	680	479	106	102	79	82
Abril	1,127	634	1,761	878	626	171	122	73	188
Mayo	1,069	682	1,751	895	611	162	131	119	165
Junio	1,187	756	1,943	994	702	185	122	92	99

SANTA TECLA

PERÍODO	CONSULTAS			ATENCIONES					
	M	F	MF	OBTURA- CIONES	EXTRAC- CIONES	PROFI- LAXIS	CURA- CIONES	RADIO- GRAFÍAS	OTROS
1958									
1er. Semestre	304	417	721	142	172	58	62	1	115
2er. Semestre	324	337	661	171	136	42	44	-	124
1er. Semestre	382	279	661	143	172	51	47	-	91
Enero	74	39	113	26	25	9	4	-	19
Febrero	57	52	109	25	29	5	7	-	18
Marzo	57	45	102	22	30	9	8	-	12
Abril	59	45	104	28	20	3	9	-	16
Mayo	66	45	111	17	39	12	8	-	11
Junio	69	53	122	25	29	13	11	-	15

Fuente: "Informe Diario de Consulta Externa"

Departamento de Actuario y Estadística

ISSS
PRESTACIONES EN ESPECIE A ASEGURADOS Y BENEFICIARIOS POR SERVICIOS PARTICULARES, SEGÚN MES DE PAGO Y SEXO
PRIMER SEMESTRE - 1959

MES DE PAGO	HOSPITALIZACIÓN (CASOS)			CONSULTAS			FARMACIA (PRESTACIONES)			LABORATORIO CLINICO (EXÁMENES)			LABORATORIO PATOLOGICO (BIOPSIAS)			METABOLISMOS BASALES			
	M	F	MF	M	F	MF	M	F	MF	M	F	MF	M	F	MF	M	F	MF	
Enero	-	-	-	102	56	158	207	128	335	18	157	175	18	35	53	4	6	10	
Febrero	-	-	-	163	63	226	238	133	371	14	24	38	35	22	57	-	4	4	
Marzo	-	-	-	57	2	59	213	127	340	34	41	75	12	19	31	-	6	6	
Abril	76	11	87	89	33	122	195	141	336	23	14	37	12	14	26	1	3	4	
Mayo	1	7	8	92	36	128	287	244	531	63	50	113	27	33	60	1	7	8	
Junio	-	-	-	54	7	61	257	189	446	17	11	28	10	21	31	-	7	7	
TOTAL	U	77	18	95	557	197	754	1,397	962	2,359	169	297	466	114	144	258	6	33	39
	¢	5533.75	1,222.15	6,755.90	3614.00	1,541.00	5,155.00	8115.69	5,663.35	13,779.04	1514.25	2,017.01	3,531.26	3395.00	4,367.00	7,762.00	138.00	656.00	794.00
	M	71.87	67.90	71.11	6.49	7.82	6.84	5.81	5.89	5.84	8.96	6.79	7.58	29.78	30.33	30.09	23.00	19.88	20.36

CONTINUACIÓN

MES DE PAGO	RAYOS X (PACIENTES RADIOGRAFIADOS)			RAYOS X (TRATAMIENTO)			BRONCOGRAFIAS Y BRONCOSCOPIAS			RAYOS BETA (TRATAMIENTOS)			RADIUM (TRATAMIENTO)			ELECTROCARDIOGRAMAS			
	M	F	MF	M	F	MF	M	F	MF	M	F	MF	M	F	MF	M	F	MF	
Enero	85	34	119	3	6	9	-	-	-	13	3	16	-	-	-	-	-	-	
Febrero	-	-	-	2	2	4	-	-	-	-	-	-	-	1	1	1	-	1	
Marzo	23	13	36	-	-	-	2	-	2	20	7	27	-	1	1	-	-	-	
Abril	18	9	27	-	-	-	4	3	7	-	-	-	-	1	1	-	-	-	
Mayo	9	2	11	9	2	11	-	-	-	-	-	-	-	-	-	-	-	-	
Junio	37	13	50	5	3	8	4	1	5	19	1	20	-	-	-	-	-	-	
TOTAL	U	172	71	243	19	13	32	10	4	14	52	11	63	-	3	3	1	-	1
	¢	2839.25	1,585.75	4,425.00	1610.00	1,600.00	3,210.00	1125.00	450.00	1,575.00	3200.00	700.00	3,900.00	-	1,100.00	1,100.00	25.00	-	25.00
	M	16.51	22.33	18.21	84.74	123.08	100.31	112.50	112.50	112.50	61.54	63.64	61.90	-	366.67	366.67	25.00	-	25.00

CONTINUACIÓN

MES DE PAGO	OPERACIONES QUIRÚRGICAS			OTROS TRATAMIENTOS			FLUOROSCOPIAS			SIGMOIDOSCOPIAS			
	M	F	MF	M	F	MF	M	F	MF	M	F	MF	
Enero	10	-	10	14	2	16	-	-	-	-	-	-	
Febrero	9	3	12	24	3	27	-	-	-	3	-	3	
Marzo	16	5	21	30	5	35	-	-	-	-	-	-	
Abril	14	6	20	11	1	12	5	1	6	-	-	-	
Mayo	8	6	14	15	4	19	-	-	-	-	3	3	
Junio	14	4	18	19	1	20	20	4	24	6	2	8	
TOTAL	U	71	24	95	113	16	129	25	5	30	9	5	14
	¢	6223.00	1,652.00	7,875.00	7183.00	1,488.00	8,671.00	62.50	12.50	75.00	315.00	105.00	420.00
	M	87.65	68.83	82.89	63.57	93.00	67.22	2.50	2.50	2.50	35.00	21.00	30.00

U = Número de Unidades

¢ = Cantidad Pagada

M = Costo Medio por Unidad

Fuente: "Comprobante de Pago"

Departamento de Actuariado y Estadística

ISSS
RECETAS Y PRESCRIPCIONES DE MEDICAMENTOS NO INYECTABLES, DESPACHADAS SEGÚN PERÍODO Y RIESGOS
ENERO 1958 - JUNIO 1959

FARMACIA
CONSULTORIO Nº 1

PERÍODO	PRESCRIPCIONES															TOTAL				RECETAS	PROMEDIO DE PRESCRIP. POR RECETA	
	ENFERMEDAD COMUN			ACCIDENTE COMUN			RIESGOS PROFESIONALES			MATERNIDAD			RISGOS IGNORADOS			PRESCRIPCIONES						
	OFI	MAG	PAT	OFI	MAG	PAT	OFI	MAG	PAT	OFI	MAG	PAT	OFI	MAG	PAT	OFI	MAG	PAT	TOTAL			
1958																						
1er. Semestre	3,056	11,349	40,262	8	50	356	17	50	391	451	733	10,652	906	2,406	4,304	4,438	14,588	55,965	74,991	50,022	1.5	
2er. Semestre	3,068	15,546	52,111	6	27	284	12	39	349	380	869	12,611	1,048	1,785	3,143	4,514	18,266	68,498	91,278	55,467	1.6	
1959																						
1er. Semestre	2,697	13,745	58,208	8	49	338	20	46	33	345	704	12,743	1,086	1,532	2,922	4,156	16,076	74,244	94,476	58,452	1.6	
1959																						
Enero	450	2,407	8,809	1	5	55	9	8	60	52	127	2,317	196	230	542	708	2,777	11,783	15,268	9,543	1.6	
Febrero	442	2,184	9,287	1	5	38	2	2	46	52	133	2,159	135	219	345	632	2,543	11,875	15,050	9,406	1.6	
Marzo	276	2,065	8,320	1	17	98	-	9	58	39	117	1,908	173	234	420	489	2,442	10,804	13,735	8,584	1.6	
Abril	509	2,157	10,311	1	5	34	1	6	34	60	110	2,309	223	281	639	794	2,559	13,327	16,680	10,132	1.6	
Mayo	484	2,450	10,192	-	8	64	3	10	66	64	103	1,893	159	233	447	710	2,804	12,662	16,176	9,502	1.7	
Junio	536	2,482	11,289	4	9	49	5	11	69	78	114	2,157	200	335	529	823	2,951	14,093	17,867	11,285	1.6	

FARMACIA
HOSPITAL GENERAL

PERÍODO	PRESCRIPCIONES															TOTAL				RECETAS	PROMEDIO DE PRESCRIP. POR RECETA	
	ENFERMEDAD COMUN			ACCIDENTE COMUN			RIESGOS PROFESIONALES			MATERNIDAD			RISGOS IGNORADOS			PRESCRIPCIONES						
	OFI	MAG	PAT	OFI	MAG	PAT	OFI	MAG	PAT	OFI	MAG	PAT	OFI	MAG	PAT	M	F	MF	TOTAL			
1958																						
1er. Semestre	392	572	10,348	35	47	828	25	35	830	32	80	4,402	77	126	805	561	860	17,213	18,634	11,030	1.7	
2er. Semestre	510	744	13,896	34	51	1,395	48	32	1,301	58	105	2,461	207	285	1,495	857	1,217	20,548	22,622	13,039	1.7	
1959																						
1er. Semestre	431	471	15,225	37	32	922	6	22	1,082	58	112	2,496	139	100	1,543	671	737	21,268	22,676	15,520	1.5	
1959																						
Enero	74	112	2,297	4	2	145	1	8	200	8	23	349	21	26	315	108	171	3,306	3,585	2,390	1.5	
Febrero	90	32	2,664	2	-	45	-	-	38	5	9	345	15	5	96	112	46	3,188	3,346	2,465	1.4	
Marzo	76	13	2,732	1	-	145	-	1	194	15	6	520	42	4	312	134	24	3,903	4,061	2,452	1.7	
Abril	72	46	2,406	1	2	171	-	1	215	4	16	381	37	29	344	114	94	3,517	3,725	2,366	1.6	
Mayo	70	156	2,692	26	22	255	4	7	216	14	34	466	4	6	256	118	225	3,885	4,228	3,022	1.4	
Junio	49	112	2,434	3	6	161	1	5	219	12	24	435	20	30	220	85	177	3,469	3,731	2,825	1.3	

OFI = Oficiales

MAG = Magistrales

PAT = Patentadas

Fuente: "Recetario"

Departamento de Actuario y Estadística

ISS
RECETAS Y PRESCRIPCIONES DE MEDICAMENTOS INYECTABLES DESPACHADAS EN LA FARMACIA
DEL HOSPITAL GENERAL, SEGÚN PERÍODO Y RIESGO
ENERO 1958 - JUNIO 1959

PERÍODO	ENFERMEDAD COMÚN	ACCIDENTE COMÚN	RIESGO PROFESIONALES	MATERNIDAD	RIESGO IGNORADO	TOTAL		PROM. PRESC. POR RECETA
						PRESCRIPCIÓN	RECETAS	
1958								
1er. Semestre	9,072	1,134	934	4,969	1,110	17,219	9,224	1.9
2er. Semestre	10,928	1,328	1,120	7,291	1,612	22,279	11,548	1.9
1959								
1er. Semestre	11,466	1,159	1,049	8,684	1,619	23,977	13,364	1.8
1959								
Enero	1,995	186	255	1,647	355	4,438	2,304	1.9
Febrero	2,192	84	38	1,134	132	3,580	1,859	1.9
Marzo	1,712	185	129	1,360	273	3,659	1,898	1.9
Abril	1,898	195	165	1,344	376	3,978	2,162	1.8
Mayo	1,797	296	230	1,711	327	4,361	2,878	1.5
Junio	1,872	213	232	1,488	156	3,961	2,263	1.8

RECETAS Y PRESCRIPCIONES DESPACHADAS EN LOS BOTIQUINES DE SANTA TECLA, ILOPANGO, SANATORIO NACIONAL Y SONSONATE; SEGÚN PERÍODO
ENERO 1958 - JUNIO 1959

PERÍODO	SANTA TECLA			ILOPANGO			SANATORIO NACIONAL			SONSONATE		
	PRESCRIPCIONES	RECETAS	PRESCRIPCIONES POR RECETAS	PRESCRIPCIONES	RECETAS	PRESCRIPCIONES POR RECETAS	PRESCRIPCIONES	RECETAS	PRESCRIPCIONES POR RECETAS	PRESCRIPCIONES	RECETAS	PRESCRIPCIONES POR RECETAS
1958												
1er. Semestre	4,368	2,569	1.7	392	220	1.8	370	118	3.1	0	0	0.0
2er. Semestre	5,724	3,367	1.7	1,134	748	1.5	774	176	4.4	0	0	0.0
1959												
1er. Semestre	6,491	3,795	1.7	2,122	1,526	1.4	1,762	468	3.8	163	131	1.2
1959												
Enero	1,232	572	2.2	253	195	1.3	259	49	5.3	27	22	1.2
Febrero	730	512	1.4	354	266	1.3	295	99	3.0	27	22	1.2
Marzo	1,016	382	2.7	354	266	1.3	237	82	2.9	41	29	1.4
Abril	1,171	802	1.5	291	231	1.3	270	53	5.1	18	16	1.1
Mayo	1,065	763	1.4	432	272	1.6	264	73	3.6	35	30	1.2
Junio	1,277	764	1.7	438	296	1.5	337	112	3.0	15	12	1.3

Nota: Incluidas Recetas y Prescripciones de Inyectables y no Inyectables en el 1er. Semestre de 1959 y para el año de 1958 están incluidas únicamente las Recetas y Prescripciones de no Inyectables.

Fuente: Recetario

Departamento de Actuario y Estadística

ISSS
EXAMENES EFECTUADOS EN EL LABORATORIO CLÍNICO SEGÚN PERÍODO, RIESGO Y SEXO
ENERO 1958 - JUNIO 1959

PERÍODO	ENFERMEDAD COMUN			ACCIDENTE COMUN			RIESGOS PROFESIONALES			MATERNIDAD				RISGOS IGNORADOS			TOTAL			EXAMENES DE SEROLOGÍA DE SIFILES
	M	F	MF	M	F	MF	M	F	MF	A	B	IGNORADO	AB	M	F	MF	M	F	MF	
1958																				
1er. Semestre	8,986	4,326	13,312	140	19	159	76	8	84	2,801	5,899	859	9,559	1,070	695	1,765	10,272	14,607	24,879	3,076
2er. Semestre	8,247	4,425	12,672	154	5	159	110	11	121	2,633	6,054	450	9,137	2,469	596	3,065	10,980	14,174	25,154	2,870
1er. Semestre	11,460	5,227	16,687	109	4	113	62	1	63	3,437	6,577	1,069	11,083	1,465	1,106	2,571	13,096	17,421	30,517	3,144
Enero	1,637	772	2,409	16	-	16	8	-	8	552	1,082	103	1,737	438	340	778	2,099	2,849	4,948	566
Febrero	1,439	719	2,158	14	-	14	5	-	5	452	881	162	1,495	509	279	788	1,967	2,493	4,460	511
Marzo	1,262	595	1,857	23	3	26	11	1	12	436	786	90	1,312	216	240	456	1,512	2,151	3,663	371
Abril	2,174	1,045	3,219	24	-	24	23	-	23	603	1,092	381	2,076	221	187	408	2,442	3,308	5,750	567
Mayo	2,200	943	3,143	20	1	21	9	-	9	671	1,202	248	2,121	81	60	141	2,310	3,125	5,435	550
Junio	2,748	1,153	3,901	12	-	12	6	-	6	723	1,534	85	2,342	-	-	-	2,766	3,495	6,261	579

Nota: Los exámenes de Serología de Sífilis, se efectuaron en la Dirección General de Sanidad y han sido incluidos en las Columnas de Riesgo.

Fuente: "Solicitud de Examen de Laboratorio.

EXAMENES EFECTUADOS EN EL LABORATORIO CLÍNICO, SEGÚN PERÍODO Y CLASE DE EXAMEN
ENERO 1958 - JUNIO 1959

PERÍODO	HEMATOLOGÍA	URIANALISIS	PARASITOLOGÍA	BACTERIOLOGÍA	QUIMICA	PRUEBAS FUNCIONALES	INMUNOLOGÍA (1)	LIQUIDO CEFALO RAQUIDEO (2)	LIQUIDOS DE DERRAME (3)	SEROLOGÍA	TOTAL	EXAMENES DE SEROLOGÍA DE SIFILES
1958												
1er. Semestre	7,890	6,989	3,136	984	886	389	-	-	-	1,529	21,803	3,076
2er. Semestre	8,029	7,491	2,949	1,254	1,040	670	-	-	-	1,851	23,284	2,870
1959												
1er. Semestre	9,639	7,627	4,425	2,015	1,347	1,013	36	47	22	1,202	27,373	3,144
Enero	1,454	1,376	504	329	252	149	-	-	-	318	4,382	566
Febrero	1,283	1,191	590	207	231	138	-	-	-	309	3,949	511
Marzo	1,054	1,020	461	212	169	86	-	-	-	290	3,292	371
Abril	1,946	1,405	916	372	214	215	6	11	17	81	5,183	567
Mayo	1,825	1,263	804	413	253	178	16	26	4	103	4,885	550
Junio	2,077	1,372	1,150	482	228	247	14	10	1	101	5,682	579

Nota: Los exámenes de Serología de Sífilis, se efectuaron en la Dirección General de Sanidad. (1), (2), (3) estos exámenes anteriormente se incluían en Pruebas Funcionales.

Fuente: "Solicitud de Examen de Laboratorio.

Departamento de Actuario y Estadística

ISSS
EXAMENES DE LABORATORIO EFECTUADOS DE EMERGENCIA EN EL HOSPITAL GENERAL,
SEGÚN PERÍODO, RIESGO Y SEXO
1958 - 1959

PERÍODO	RIESGOS COMUNES			RIESGOS PROFESIONALES			MATERNIDAD			RIESGOS IGNORADO			TOTAL		
	M	F	MF	M	F	MF	A	B	AB	M	F	MF	M	F	MF
1958															
1er. Semestre	410	185	595	-	3	3	-	3	3	71	33	104	481	224	705
2er. Semestre	579	187	766	1	-	1	-	-	-	217	92	309	797	279	1,076
1959															
1er. Semestre	625	319	944	-	-	-	37	137	174	-	-	-	625	493	1,118
1959															
Enero	71	39	110	-	-	-	6	27	33	-	-	-	71	72	143
Febrero	87	46	133	-	-	-	5	11	16	-	-	-	87	62	149
Marzo	104	75	179	-	-	-	9	28	37	-	-	-	104	112	216
Abril	114	50	164	-	-	-	8	26	34	-	-	-	114	84	198
Mayo	121	62	183	-	-	-	1	27	28	-	-	-	121	90	211
Junio	128	47	175	-	-	-	8	18	26	-	-	-	128	73	201

1/ Datos Sujetos a Revisión.

A = Aseguradas

B = Beneficiarias

Fuente: "Solicitud de Examen de Laboratorio".

Departamento de Actuario y Estadística

ISSS

EXAMENES DE LABORATORIO: 1954-1959

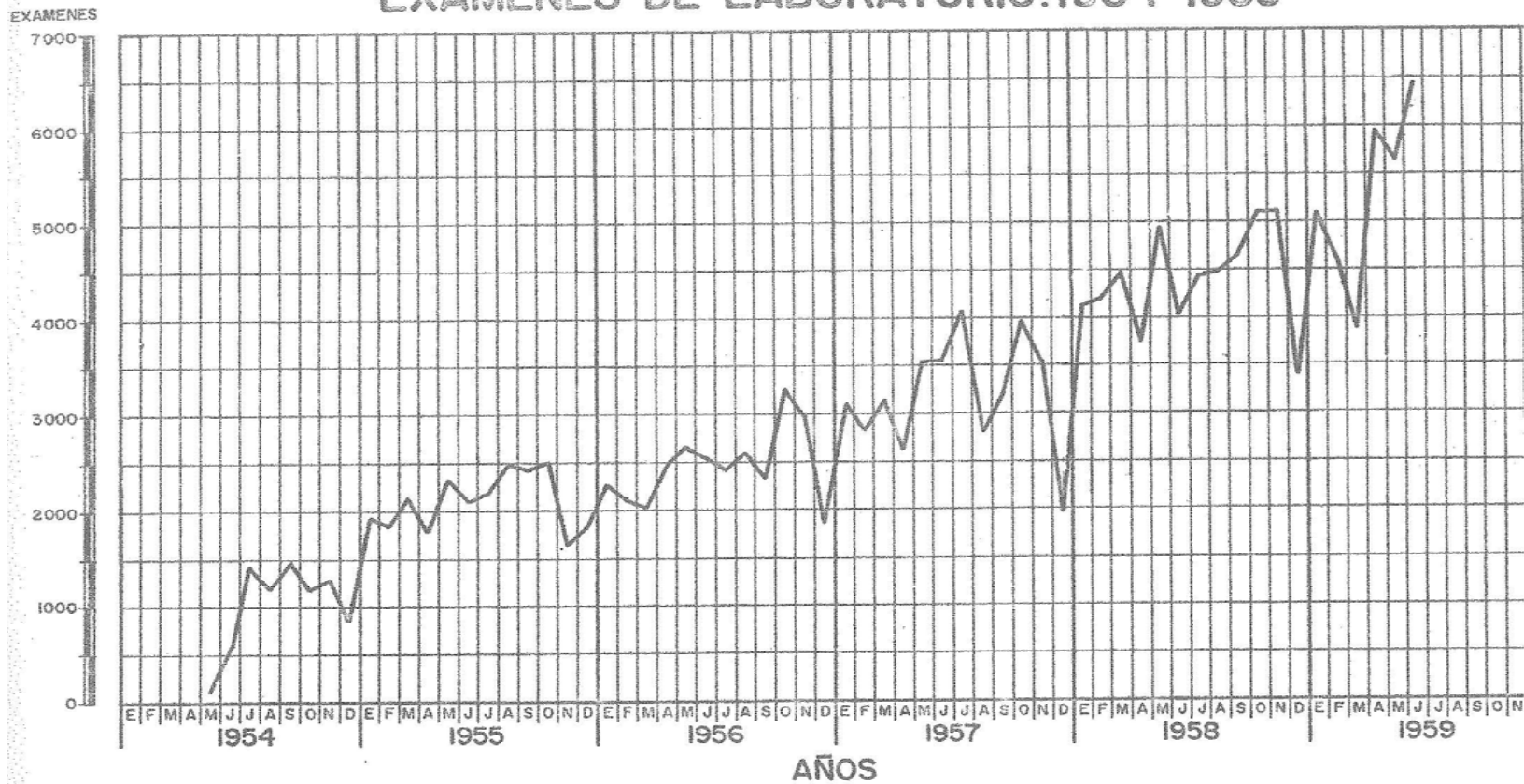

FUENTE: "SOLICITUD DE EXAMEN DE LABORATORIO"

DEPARTAMENTO ACTUARIAL Y ESTADIST

ISSS
INYECCIONES Y CURACIONES SEGÚN PERÍODO, SERVICIO Y SEXO SAN SALVADOR
ENERO 1958 - JUNIO 1959

PERÍODO	INYECCIONES												CURACIONES								
	SALA DE INYECCIONES			SERVICIO A DOMICILIO			CLÍNICA ODONTOLÓGICA			TOTAL			SALA DE CURACIONES			SERVICIO A DOMICILIO			TOTAL		
	M	F	MF	M	F	MF	M	F	MF	M	F	MF	M	F	MF	M	F	MF	M	F	MF
1958																					
1er. Semestre	36,950	32,467	69,417	1,023	485	1,508	453	157	610	38,426	33,109	71,535	5,204	1,075	6,279	395	35	430	5,599	1,110	6,709
2er. Semestre	55,946	51,903	107,849	867	572	1,439	407	105	512	57,220	52,580	109,800	5,612	910	6,522	184	126	310	5,796	1,036	6,832
1959																					
1er. Semestre	36,167	29,380	65,547	708	197	905	312	103	415	37,187	29,680	66,867	4,852	1,786	6,638	439	60	499	5,291	1,846	7,137
1959																					
Enero	6,484	5,321	11,805	83	51	134	62	17	79	6,629	5,389	12,018	907	173	1,080	37	7	44	944	180	1,124
Febrero	6,340	5,102	11,442	106	27	133	57	12	69	6,503	5,141	11,644	656	275	931	55	13	68	711	288	999
Marzo	4,406	3,709	8,115	119	28	147	37	10	47	4,562	3,747	8,309	772	289	1,061	93	7	100	865	296	1,161
Abril	6,472	5,112	11,584	102	26	128	68	12	80	6,642	5,150	11,792	732	261	993	54	1	55	786	262	1,048
Mayo	6,066	4,932	10,998	155	34	189	42	14	56	6,263	4,980	11,243	863	325	1,188	83	15	98	946	340	1,286
Junio	6,199	5,204	11,403	143	31	174	46	38	84	6,388	5,273	11,661	922	463	1,385	117	17	134	1,039	480	1,519

INYECCIONES Y CURACIONES SEGÚN PERÍODO Y SEXO SANTA TECLA
ENERO 1958 - JUNIO 1959

PERÍODO	INYECCIONES			CURACIONES		
	M	F	MF	M	F	MF
1958						
1er. Semestre	1,955	3,557	5,512	313	192	505
2er. Semestre	1,777	2,956	4,733	187	147	334
1959						
1er. Semestre	1,489	2,580	4,069	143	23	166
1959						
Enero	319	172	491	19	5	24
Febrero	230	496	726	27	6	33
Marzo	209	411	620	24	-	24
Abril	244	340	584	28	2	30
Mayo	250	130	380	16	6	22
Junio	237	431	668	29	4	33

INYECCIONES Y CURACIONES SEGÚN PERÍODO Y SEXO ILOPANGO
PRIMER SEMESTRE 1959

MES	INYECCIONES			CURACIONES		
	M	F	MF	M	F	MF
ENERO	531	117	648	126	17	143
FEBRERO	703	138	841	125	20	145
MARZO	428	106	534	99	5	104
ABRIL	520	110	630	101	10	111
MAYO	600	117	717	77	2	79
JUNIO	464	87	551	56	4	60
TOTAL	3,246	675	3,921	584	58	642

Fuente: "Informe Diario de Inyecciones y Curaciones".

Departamento de Actuario y Estadística

ISSS
PACIENTES RADIOGRAFIADOS Y RADIOGRAFIA TOMADAS, SEGÚN PERÍODO, RIESGO Y SEXO
ENERO 1958 - JUNIO 1959

PERÍODO		ENFERMEDAD COMÚN			ACCIDENTE COMÚN			RIESGOS PROFESIONALES			MATERNIDAD			RIESGOS INGNORADO			TOTAL		
		M	F	MF	M	F	MF	M	F	MF	M	F	MF	M	F	MF	M	F	MF
1958 1er. Semestre	P	1,987	960	2,947	344	36	380	279	12	291	560	964	1,524	289	242	531	2,899	2,774	5,673
	R	3,707	1,706	5,413	571	58	629	437	16	453	677	1,085	1,762	457	317	774	5,172	3,859	9,031
	M	1.9	1.8	1.8	1.7	1.6	1.7	1.6	1.3	1.6	1.2	1.1	1.2	1.6	1.3	1.5	1.8	1.4	1.6
2er. Semestre	P	1,795	714	2,509	264	22	286	247	18	265	463	996	1,459	278	116	394	2,584	2,329	4,913
	R	2,968	1,203	4,171	420	33	453	369	22	391	564	1,117	1,681	467	191	658	4,224	3,130	7,354
	M	1.7	1.7	1.7	1.6	1.5	1.6	1.5	1.2	1.5	1.2	1.1	1.2	1.7	1.6	1.7	1.6	1.3	1.5
1959 1er. Semestre	P	1,627	635	2,262	355	27	382	329	20	349	688	1,193	1,881	291	165	456	2,602	2,728	5,330
	R	3,192	1,190	4,382	553	39	592	541	28	569	844	1,374	2,218	515	259	774	4,801	3,734	8,535
	M	2.0	1.9	1.9	1.6	1.4	1.5	1.6	1.4	1.6	1.2	1.2	1.2	1.8	1.6	1.7	1.8	1.4	1.6
Enero 1959	P	298	133	431	54	7	61	43	2	45	144	244	388	65	44	109	460	574	1,034
	R	578	236	814	80	8	88	69	2	71	185	271	456	99	66	165	826	768	1,594
	M	1.9	1.8	1.9	1.5	1.1	1.4	1.6	1.0	1.6	1.3	1.1	1.2	1.5	1.5	1.5	1.8	1.3	1.5
Febrero	P	323	105	428	44	4	48	41	2	43	108	183	291	55	31	86	463	433	896
	R	638	202	840	65	10	75	64	2	66	130	208	338	84	55	139	851	607	1,458
	M	2.0	1.9	2.0	1.5	2.5	1.6	1.6	1.0	1.5	1.2	1.1	1.2	1.5	1.8	1.6	1.8	1.4	1.6
Marzo	P	202	83	285	55	3	58	54	4	58	81	137	218	29	15	44	340	323	663
	R	406	163	569	93	3	96	93	7	100	101	175	276	53	24	77	645	473	1,118
	M	2.0	2.0	2.0	1.7	1.0	1.7	1.7	1.8	1.7	1.2	1.3	1.3	1.8	1.6	1.8	1.9	1.5	1.7
Abril	P	275	110	385	65	3	68	60	3	63	109	185	294	46	15	61	446	425	871
	R	556	205	761	98	6	104	86	3	89	140	224	364	92	25	117	832	603	1,435
	M	2.0	1.9	2.0	1.5	2.0	1.5	1.4	1.0	1.4	1.3	1.2	1.2	2.0	1.7	1.9	1.9	1.4	1.6
Mayo	P	257	109	366	70	5	75	59	4	63	122	217	339	53	38	91	439	495	934
	R	465	201	666	113	7	120	111	8	119	142	238	380	112	57	169	801	653	1,454
	M	1.8	1.8	1.8	1.6	1.4	1.6	1.9	2.0	1.9	1.2	1.1	1.1	2.1	1.5	1.9	1.8	1.3	1.6
Junio	P	272	95	367	67	5	72	72	5	77	124	227	351	43	22	65	454	478	932
	R	549	183	732	104	5	109	118	6	124	146	258	404	75	32	107	846	630	1,476
	M	2.0	1.9	2.0	1.6	1.0	1.5	1.6	1.2	1.6	1.2	1.1	1.2	1.7	1.5	1.6	1.9	1.3	1.6

P = Número de Pacientes

R = Número de Radiografías

M = Promedio de Radiografías por Paciente

Fuente: "Informe Radiológico"

Departamento de Actuario y Estadística

ISSS
PACIENTES Y GRAMOS DE SANGRE TRANSFUNDIDA, SEGÚN PERÍODO, RIESGO Y SEXO
NÚMERO DE TRANSFUCIONES
ENERO 1958 - JUNIO 1959

PERÍODO	ENFERMEDAD COMÚN			ACCIDENTE COMÚN			RIESGOS PROFESIONALES			MATERNIDAD			RIESGOS INGNORADO			NIÑOS			T O T A L			TRANSFUCIONES				
	M	F	MF	M	F	MF	M	F	MF	M	B	AB	M	F	MF	M	F	MF	M	F	MF	M	F	MF		
1958 1er. Semestre	P	163	151	314	10	2	12	5	-	5	2	-	2	17	21	38	1	-	1	196	176	372	T	269	222	491
	G	97,200	76,970	174,170	5,850	750	6,600	4,000	-	4,000	1,000	-	1,000	7,450	9,150	16,600	30	-	30	114,530	87,870	202,400	G	114,530	87,870	202,400
	M	596.3	509.7	554.7	585.0	375.0	550.0	800.0	-	800.0	500.0	-	500.0	438.2	435.7	436.8	30.0	-	30.0	584.3	499.3	544.1	M	425.8	395.8	412.2
2er. Semestre	P	164	202	366	44	1	45	8	1	9	2	3	5	-	5	5	-	1	1	216	215	431	T	303	272	575
	G	103,650	107,700	211,350	28,800	1,000	29,800	5,100	250	5,350	750	1,750	2,500	-	2,500	2,500	-	250	250.0	137,550	114,200	251,750	G	137,550	114,200	251,750
	M	632.0	533.2	577.5	654.5	1,000.0	662.2	637.5	250.0	594.4	375.0	583.3	500.0	-	500.0	500.0	-	250.0	250.0	636.8	531.2	584.1	M	454.0	419.9	437.8
1959 1er. Semestre	P	189	222	411	25	1	26	9	-	9	1	-	1	-	2	2	-	-	-	223	226	449	T	269	271	540
	G	96,600	114,400	211,000	17,200	500	17,700	5,950	-	5,950	500	-	500	-	750	750	-	-	-	119,750	116,150	235,900	G	119,750	116,150	235,900
	M	511.1	515.3	513.4	688.0	500.0	680.8	661.1	-	661.1	500.0	-	500.0	-	375.0	375.0	-	-	-	537.0	513.9	525.4	M	445.2	428.6	436.9
Enero 1959	P	24	30	54	5	1	6	4	-	4	1	-	1	-	-	-	-	-	-	33	32	65	T	40	42	82
	G	13,900	18,450	32,350	2,750	500	3,250	2,900	-	2,900	500	-	500	-	-	-	-	-	-	19,550	19,450	39,000	G	19,550	19,450	39,000
	M	579.2	615.0	599.1	550.0	500.0	541.7	725.0	-	725.0	500.0	-	500.0	-	-	-	-	-	-	592.4	607.8	600.0	M	488.8	463.1	475.6
Febrero	P	33	39	72	3	-	3	-	-	-	-	-	-	-	-	-	-	-	-	36	39	75	T	41	41	82
	G	15,400	18,800	34,200	1,750	-	1,750	-	-	-	-	-	-	-	-	-	-	-	-	17,150	18,800	35,950	G	17,150	18,800	35,950
	M	466.7	482.1	475.0	583.3	-	583.3	-	-	-	-	-	-	-	-	-	-	-	-	476.4	482.1	479.3	M	418.3	458.5	438.4
Marzo	P	40	46	86	4	-	4	-	-	-	-	-	-	-	-	-	-	-	-	44	46	90	T	49	55	104
	G	18,600	23,300	41,900	5,000	-	5,000	-	-	-	-	-	-	-	-	-	-	-	-	23,600	23,300	46,900	G	23,600	23,300	46,900
	M	465.0	506.5	487.2	1,250.0	-	1,250.0	-	-	-	-	-	-	-	-	-	-	-	-	536.4	506.5	521.1	M	481.6	423.6	451.0
Abril	P	29	33	62	8	-	8	3	-	3	-	-	-	-	-	-	-	-	-	40	33	73	T	48	40	88
	G	14,250	17,250	31,500	4,700	-	4,700	2,150	-	2,150	-	-	-	-	-	-	-	-	-	21,100	17,250	38,350	G	21,100	17,250	38,350
	M	491.4	522.7	508.1	587.5	-	587.5	716.7	-	716.7	-	-	-	-	-	-	-	-	-	527.5	522.7	525.3	M	439.6	431.3	435.8
Mayo	P	34	37	71	3	-	3	2	-	2	-	-	-	-	-	-	-	-	-	39	37	76	T	52	43	95
	G	21,000	17,700	38,700	1,500	-	1,500	900	-	900	-	-	-	-	-	-	-	-	-	23,400	17,700	41,100	G	23,400	17,700	41,100
	M	617.6	478.4	545.1	500.0	-	500.0	450.0	-	450.0	-	-	-	-	-	-	-	-	-	600.0	478.4	540.8	M	450.0	411.6	432.6
Junio	P	29	37	66	2	-	2	-	-	-	-	-	-	2	2	-	-	-	-	31	39	70	T	39	50	89
	G	13,450	18,900	32,350	1,500	-	1,500	-	-	-	-	-	-	-	750	750	-	-	-	14,950	19,650	34,600	G	14,950	19,650	34,600
	M	463.8	510.8	490.2	750.0	-	750.0	-	-	-	-	-	-	-	375.0	375.0	-	-	-	482.3	503.8	494.3	M	383.3	393.0	388.8

P = Número de Pacientes

G = Número de Gramos de Sangre Transfundida

M = Promedio de Gramos por Paciente

T = Número de Transfuciones

M = Promedio de Gramos por Transfución

Fuente: "Informe Diario de Transfuciones"

Departamento de Actuario y Estadística

I S S S
TRATAMIENTO TERMINADOS Y APLICACIONES EFECTUADAS EN LA CLÍNICA DE FISIOTERAPIA,
SEGÚN PERÍODO DE TERMINACIÓN, RIESGO Y SEXO
ENERO 1958 - JUNIO 1959

PERÍODO		ENFERMEDAD COMÚN			ACCIDENTE COMÚN			RIESGOS PROFESIONALES			TOTAL		
		M	F	MF	M	F	MF	M	F	MF	M	F	MF
1958 1er. Semestre	T	38	45	83	24	-	24	15	1	16	77	46	123
	A	427	568	995	615	-	615	338	66	404	1,380	634	2,014
	P	11.2	12.6	12.0	25.6	-	25.6	22.5	66.0	25.3	17.9	13.8	16.4
2er. Semestre	T	58	60	118	26	2	28	14	5	19	98	67	165
	A	982	724	1,706	488	82	570	217	80	297	1,687	886	2,573
	P	16.9	12.1	14.5	18.8	41.0	20.4	15.5	16.0	15.6	17.2	13.2	15.6
1959 1er. Semestre	T	66	54	120	49	8	57	31	4	35	146	66	212
	A	1,033	747	1,780	595	147	742	419	65	484	2,047	959	3,006
	P	15.7	13.8	14.8	12.1	18.4	13.0	13.5	16.3	13.8	14.0	14.5	14.2
Enero 1959	T	11	6	17	6	5	11	4	1	5	21	12	33
	A	226	128	354	59	52	111	38	6	44	323	186	509
	P	20.5	21.3	20.8	9.8	10.4	10.1	9.5	6.0	8.8	15.4	15.5	15.4
Febrero	T	19	8	27	11	1	12	4	1	5	34	10	44
	A	257	139	396	73	13	86	42	2	44	372	154	526
	P	13.5	17.4	14.7	6.6	13.0	7.2	10.5	2.0	8.8	10.9	15.4	12.0
Marzo	T	7	11	18	8	1	9	8	1	9	23	13	36
	A	115	125	240	93	28	121	166	21	187	374	174	548
	P	16.4	11.4	13.3	11.6	28.0	13.4	20.8	21.0	20.8	16.3	13.4	15.2
Abril	T	13	6	19	10	1	11	3	-	3	26	7	33
	A	243	69	312	136	54	190	38	-	38	417	123	540
	P	18.7	11.5	16.4	13.6	54.0	17.3	12.7	-	12.7	16.0	17.6	16.4
Mayo	T	8	14	22	6	-	6	3	-	3	17	14	31
	A	71	165	236	149	-	149	49	-	49	269	165	434
	P	8.9	11.8	10.7	24.8	-	24.8	16.3	-	16.3	15.8	11.8	14.0
Junio	T	8	9	17	8	-	8	9	1	10	25	10	35
	A	121	121	242	85	-	85	86	36	122	292	157	449
	P	15.1	13.4	14.2	10.6	-	10.6	9.6	36.0	12.2	11.7	15.7	12.8

T = Tratamientos Terminados

A = Número de Aplicaciones

P = Promedio de Aplicaciones por Tratamiento

Nota: Durante los período considerados no hubo tratamientos por Maternidad.

Fuente: "Medicina Física"

Departamento de Actuario y Estadística

ISSS
CASOS TERMINADOS, CASOS ABANDONADOS Y CANTIDAD DE LECHE ENTREGADA EN EL SERVICIO DE AYUDA DE LACTANCIA
SEGÚN MES DE TERMINACIÓN, CALIDAD DE LA MADRE Y SEXO DEL NIÑO
PRIMER SEMESTRE 1959

PERÍODO		ASEGURADAS						BENEFICIARIAS						TOTAL								
		CASOS TERMINADOS			CASOS ABANDONADOS			CASOS TERMINADOS			CASOS ABANDONADOS			CASOS TERMINADOS			CASOS ABANDONADOS			TOTAL		
		M	F	MF	M	F	MF	M	F	MF	M	F	MF	M	F	MF	M	F	MF	M	F	MF
Enero	C	11	7	18	-	-	-	40	48	88	-	-	-	51	55	106	-	-	-	51	55	106
	L	268	187	455	-	-	-	780	962	1,742	-	-	-	1,048	1,149	2,197	-	-	-	1,048	1,149	2,197
	P	24.4	26.7	25.3	-	-	-	19.5	20.0	19.8	-	-	-	20.5	20.9	20.7	-	-	-	20.5	20.9	20.7
Febrero	C	28	28	56	-	-	-	74	64	138	1	-	1	102	92	194	1	-	1	103	92	195
	L	714	799	1,513	-	-	-	1,613	1,416	3,029	5	-	5	2,327	2,215	4,542	5	-	5	2,332	2,215	4,547
	P	25.5	28.5	27.0	-	-	-	21.8	22.1	21.9	5.0	-	5.0	22.8	24.1	23.4	5.0	-	5.0	22.6	24.1	23.3
Marzo	C	18	29	47	-	-	-	109	104	213	1	-	1	127	133	260	1	-	1	128	133	261
	L	420	667	1,087	-	-	-	1,412	1,912	3,324	20	-	20	1,832	2,579	4,411	20	-	20	1,852	2,579	4,431
	P	23.3	23.0	23.1	-	-	-	13.0	18.4	15.6	20.0	-	20.0	14.4	19.4	17.0	20.0	-	20.0	14.5	19.4	17.0
Abril	C	34	39	73	-	1	1	118	122	240	-	3	3	152	161	313	-	4	4	152	165	317
	L	857	962	1,819	-	12	12	2,307	2,380	4,687	-	21	21	3,164	3,342	6,506	-	33	33	3,164	3,375	6,539
	P	25.2	24.7	24.9	-	12.0	12.0	19.6	19.5	19.5	-	7.0	7.0	20.8	20.8	20.8	-	8.3	8.3	20.8	20.5	20.6
Mayo	C	18	16	34	4	-	4	41	34	75	16	15	31	59	50	109	20	15	35	79	65	144
	L	416	378	794	108	-	108	844	626	1,470	225	139	364	1,260	1,004	2,264	333	139	472	1,593	1,143	2,736
	P	23.1	23.6	23.4	27.0	-	27.0	20.6	18.4	19.6	14.1	9.3	11.7	21.4	20.1	20.8	16.7	9.3	13.5	20.2	17.6	19.0
Junio	C	26	30	56	1	-	1	64	66	130	-	2	2	90	96	186	1	2	3	91	98	189
	L	549	644	1,193	22	-	22	1,122	1,249	2,371	-	26	26	1,671	1,893	3,564	22	26	48	1,693	1,919	3,612
	P	21.1	21.5	21.3	22.0	-	22.0	17.5	18.9	18.2	-	13.0	13.0	18.6	19.7	19.2	22.0	13.0	16.0	18.6	19.6	19.1
Total	C	135	149	284	5	1	6	446	438	884	18	20	38	581	587	1,168	23	21	44	604	608	1,212
	L	3,224	3,637	6,861	130	12	142	8,078	8,545	16,623	250	186	436	11,302	12,182	23,484	380	198	578	11,682	12,380	24,062
	P	23.9	24.4	24.2	26.0	12.0	23.7	18.1	19.5	18.8	13.9	9.3	11.5	19.5	20.8	20.1	16.5	9.4	13.1	19.3	20.4	19.9

C = Número de Casos.

L = Libras de Leche.

P = Promedio de Libras de Leche por Caso.

Fuente: "Consultorio de Puericultura"

PERÍODO	SAN SALVADOR			SANTA TECLA			TOTAL
	ASEGURADAS	BENEFICIARIAS	TOTAL	ASEGURADAS	BENEFICIARIAS	TOTAL	
Enero	58	203	261	4	6	10	271
Febrero	58	157	215	1	3	4	219
Marzo	60	200	260	3	5	8	268
Abril	63	163	226	2	3	5	231
Mayo	75	236	311	3	0	3	314
Junio	82	182	264	3	3	6	270
Total	396	1,141	1,537	16	20	36	1,573

Fuente: "Informe Mensuales de Canastillas Maternales".

Departamento de Actuario y Estadística

ACCIDENTES DE TRABAJO

ISSS
ACCIDENTES DE TRABAJO REPORTADOS, SEGÚN MES Y ACTIVIDAD ECONÓMICA
JUNIO 1958 - JUNIO 1959

MES	ACTIVIDAD ECONÓMICA									
	AGRICULTURA, SILVICULTURA, CAZA Y PESCA	EXPLOTACIÓN DE MINA Y CANTERAS	INDUSCTRIA MANUFACTURERA	CONSTRUCCIÓN	ELECTRICIDAD, GAS, AGUA Y SERVICIOS SANITARIOS	COMERCIO	TRANSPORTE, ALMACENAJE Y COMUNICACIONES	SERVICIOS	SEGURO SOCIAL SALVADOREÑO	TOTAL
2er. Semestre Trimestre 1958	4	18	271	148	9	79	144	12	5	690
1er. Semestre Trimestre 1959	4	26	298	143	8	61	148	21	3	712
1959 Enero	1	2	56	19	0	9	24	2	0	113
Febrero	1	6	57	21	0	10	23	2	0	120
Marzo	0	1	32	17	1	6	21	3	1	82
Abril	1	5	45	29	0	9	24	2	0	115
Mayo	1	6	51	27	3	12	33	7	2	142
Junio	0	6	57	30	4	15	23	5	0	140

Fuente: "Aviso de Accidente de Trabajo".

Departamento de Actuario y Estadística