



INSTITUTO
SALVADOREÑO DEL
SEGURO SOCIAL

INFORME DE COYUNTURA DEL ISSS

NOVIEMBRE 2022

Unidad de Desarrollo Institucional
Departamento de Actuario y Estadística

30 de noviembre 2022



CONTENIDO

PRESENTACIÓN

1. COBERTURA DEL SEGURO SOCIAL
2. TRABAJADORES REPORTADOS Y COTIZADOS
3. INSCRIPCIÓN DE NUEVOS TRABAJADORES
4. DEMANDA ATENDIDA DE SERVICIOS DE SALUD



PRESENTACIÓN

Este informe tiene como objetivo, proporcionar información lo más actualizada posible, sobre las acciones y variables estratégicas, que marcan la evolución y desarrollo del Instituto, en materia de cobertura poblacional, demanda atendida de servicios de salud, prestaciones monetarias y proyectos en beneficio de la población cubierta.

De acuerdo con la normativa establecida para el procesamiento estadístico de los datos, la información en su mayor parte, está referida al mes anterior al de la fecha de actualización del documento; sin embargo, debido a que el sistema de recaudación actual, concede a los patronos un mes de gracia para la presentación y pago de su planilla, así como al tiempo requerido para el procesamiento y validación de la información; las cifras sobre trabajadores y patronos reportados en planilla y cotizados, se van actualizando con un margen de aproximadamente dos meses posteriores al mes de referencia.

Indicadores de la Seguridad Social 2022

POBLACIÓN TOTAL DEL PAÍS (PT):
6,330,947
53% mujeres y 47% hombres

COBERTURA TOTAL DEL ISSS SEPTIEMBRE 2022:
2,000,392
31%. DE LA POBLACIÓN TOTAL DEL PAÍS
MUJERES: 51%, HOMBRES 49%

POBLACIÓN ECONÓMICAMENTE ACTIVA (PEA):
2,947,807
41% mujeres 59% hombres

TOTAL TRABAJADORES COTIZANTES SEPTIEMBRE
2022: 956,556
32% DE LA PEA
40% MUJERES, 60% HOMBRES



1. COBERTURA

Al mes de septiembre 2022, la cobertura del ISSS superó los 2 millones de personas.

Es importante destacar, que a pesar de las dificultades del entorno internacional y el impacto de los desastres naturales, que han afectado al país, en el último año, la cobertura ha crecido cerca de 6.6%.

Las cifras indican, que la estructura de la población cubierta se ha mantenido, el 57% son cotizantes y el 43% beneficiarios (cónyuges e hijos hasta los 18 años) del total de cotizantes, el 84% son trabajadores activos y el 16% pensionados del sistema público y privado; asimismo, del total de trabajadores, cerca del 80% son del sector privado y 20% del sector público, incluyendo las municipalidades.

EVOLUCIÓN COBERTURA POBLACIONAL DEL ISSS

CATEGORÍA CUBIERTA	SEPTIEMBRE 2021	SEPTIEMBRE 2022	VARIAC ABS.	VARIAC %
1. POBLACIÓN TOTAL CUBIERTA (2+3)	1,876,996	2,000,392	123,396	6.6%
2. TOTAL COTIZANTES (2.1+2.2)	1,080,667	1,138,691	58,024	5.4%
2.1 COTIZANTES ACTIVOS	900,018	956,556	56,538	6.3%
2.1.1 SECTOR PRIVADO	712,285	762,523	50,238	7.1%
2.1.2 SECTOR PÚBLICO	187,733	194,033	6,300	3.4%
2.2 PENSIONADOS	180,649	182,135	1,486	0.8%
3. BENEFICIARIOS	796,329	861,701	65,372	8.2%



2. TRABAJADORES REPORTADOS POR LOS EMPLEADORES

De acuerdo con el registro de planillas presentadas por los empleadores, en el mes de septiembre 2022, laboraron cerca de 956,556 trabajadores (sector privado 762,523 y sector público 194,033).

Según las cifras, en el último año el sector privado ha crecido 7.1%, mientras que el sector público 3.4%, con un crecimiento promedio de 6.3% a nivel general.

Los sectores de mayor peso, siguen siendo el Comercio Restaurantes y Hoteles, el Sector Servicios y la Industria Manufacturera, aunque se registra un crecimiento importante en el sector construcción.

TRABAJADORES REPORTADOS AL ISSS

	sep-21	sep-22	Variación	%
Agricultura, caza, silvicultura y pesca	12,637	13,360	723	5.7%
Industrias manufactureras,Explotación de minas y canteras y Otras actividades Industriales	188,510	195,339	6,829	3.6%
Construcción	23,432	30,385	6,953	29.7%
Comercio, restaurantes y hoteles, Transporte, Almacenamiento, Activ. de Alojamiento y Servicios de Comida	214,155	228,614	14,459	6.8%
Información y Comunicaciones	18,264	19,082	818	4.5%
Actividades Financieras y de Seguros	30,725	32,160	1,435	4.7%
Actividades Inmobiliarias	7,489	7,261	(228)	-3.0%
Actividades Profesionales, Cientificas, Técnicas y de Servicios Admon. de Apoyo	142,399	154,866	12,467	8.8%
Servicios	68,993	74,247	5,254	7.6%
Servicio Doméstico	1,851	1,853	2	0.1%
Salvadoreños en el Exterior (SALEX)	70	87	17	24.3%
Trabajadores Independientes	3,760	5,269	1,509	40.1%
SECTOR PRIVADO	712,285	762,523	50,238	7.1%
SECTOR PÚBLICO	187,733	194,033	6,300	3.4%
TOTAL TRABAJADORES	900,018	956,556	56,538	6.3%

TRABAJADORES REPORTADOS AL ISSS 2020-2021-2022

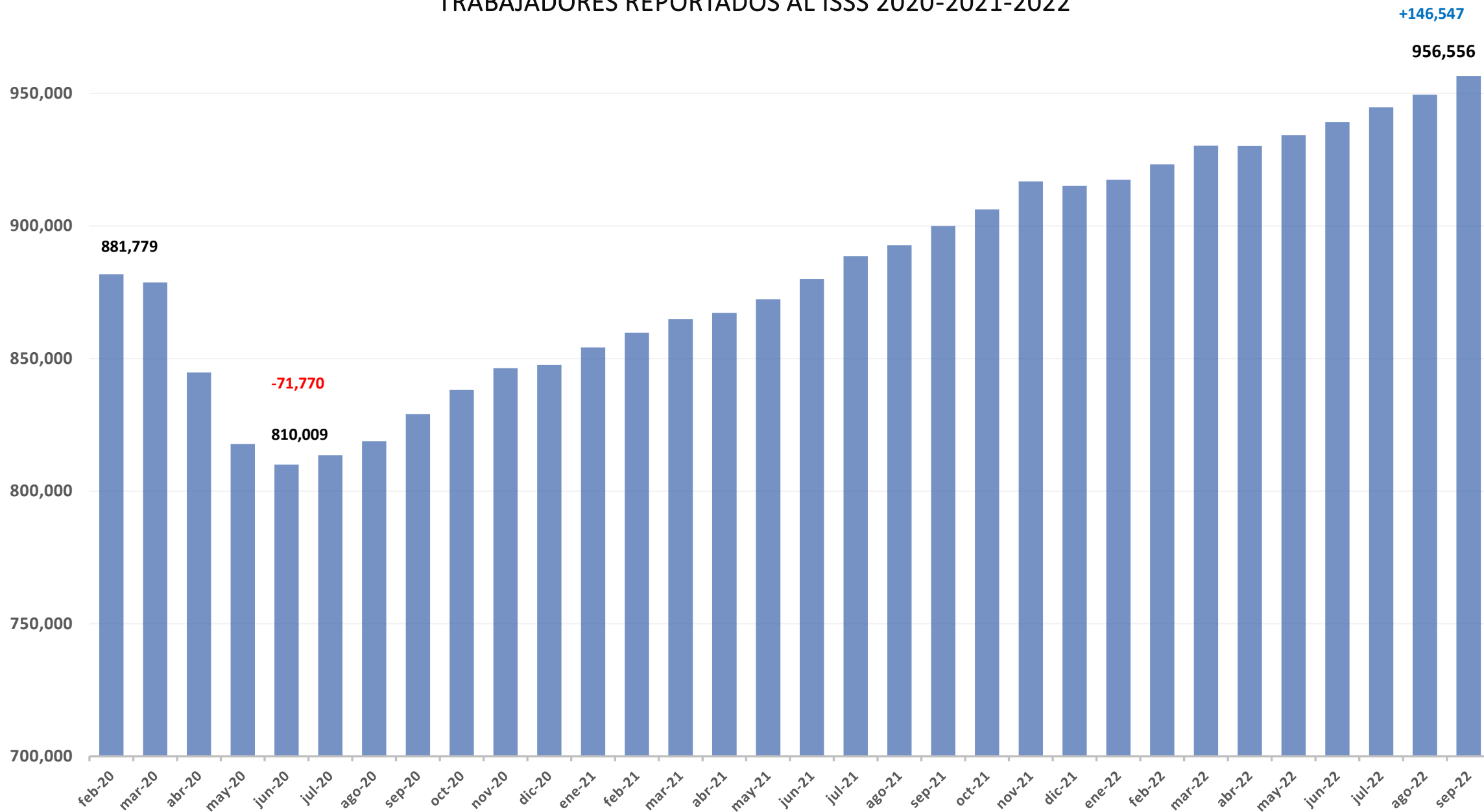



COTIZACIONES PRESENTADAS Y PAGADAS AL ISSS

Según los registros, en el mes de septiembre 2022, presentaron planilla al ISSS, cerca de 37,865 empleadores, de los cuales el 7% aproximadamente, no la pagaron oportunamente, afectando a 17,094 trabajadores, a quienes se les descontó el 3% de su salario, como aportación al ISSS.

El retraso en el pago generó una mora (temporal o permanente) de más de setecientos mil dólares.

PLANILLAS PRESENTADAS Y PAGADAS AL ISSS 2022

SECTOR	CATEGORÍA	SEPTIEMBRE			
		PLANILLA PRESENTADA	PLANILLA PAGADA	VARIACIÓN	%
PRIVADO	PATRONOS	37,352	34,805	-2,547	-7%
	TRABAJADORES	762,523	745,830	-16,693	-2%
	COTIZACIONES	\$41,596,352	\$40,900,642	-\$695,710	-2%
PÚBLICO	PATRONOS	513	488	-25	-5%
	TRABAJADORES	194,033	193,632	-401	-0.2%
	COTIZACIONES	\$14,548,664	\$14,520,505	-\$28,159	-0.2%
SUBTOTAL	PATRONOS	37,865	35,293	-2,572	-7%
	TRABAJADORES	956,556	939,462	-17,094	-2%
	COTIZACIONES	\$56,145,016	\$55,421,147	-\$723,869	-1%



3. INSCRIPCIÓN DE NUEVOS TRABAJADORES

De acuerdo con los registros, hasta el mes de octubre del 2022, se han inscrito 87,934 nuevos trabajadores, de los cuales 80,678 corresponden al sector privado y 7,256 al sector público.

El número de inscripciones de trabajadores ha crecido cerca de 9% en el sector privado, comparado con el mismo período del año anterior; las actividades de mayor crecimiento continúan siendo, la Industria manufacturera, el sector Servicios y el Comercio Restaurantes y Hoteles. El sector público por su parte registra una reducción.

Del total de trabajadores inscritos el 55% son hombres y el 45% mujeres.

NUEVOS TRABAJADORES INSCRITOS 2021-2022

	enero-octubre 2021	enero-octubre 2022	Var. Abs	Var. %
Agricultura , Caza, Silvicultura y Pesca	1,584	1,614	30	2%
Industria Manufacturera	18,066	17,608	-458	-3%
Construcción	3,591	6,165	2,574	72%
Comercio, Restaurante, Hoteles, Transporte y Almac.	24,236	25,094	858	4%
Información y Comunicaciones	1,543	1,732	189	12%
Actividades Financieras y Seguros	1,072	1,129	57	5%
Actividades Inmobiliarias	480	524	44	9%
Activ. Profesionales y Servicios Admin. a las Empresas	21,560	24,476	2,916	14%
Trabajadores de Regímenes Especiales	1,886	2,336	450	24%
SUBTOTAL SECTOR PRIVADO	74,018	80,678	6,660	9%
Sector Público	9,554	7,256	-2,298	-24%
TOTAL TRABAJADORES	83,572	87,934	4,362	5%

.....

4. DEMANDA ATENDIDA DE SERVICIOS DE SALUD

Durante el período enero-octubre del 2022, se han atendido cerca de 4.5 millones de consultas médicas, 68 mil casos de hospitalización y se han despachado alrededor de 18 millones de recetas de medicamentos.



DEMANDA ATENDIDA PRINCIPALES PRESTACIONES DE SALUD

PRESTACIONES	enero-octubre 2021	enero-octubre 2022	Variación Absoluta	Variación %
CONSULTA EXTERNA MÉDICA	4,005,887	4,999,941	994,054	25%
Medicina General	1,687,119	1,994,681	307,562	18%
Especialidades	1,107,786	1,342,807	235,021	21%
Urgencias	1,210,982	1,662,453	451,471	37%
CONSULTA ODONTOLÓGICA	196,670	299,359	102,689	52%
Odontología General	137,048	212,771	75,723	55%
Odontología Especial	59,622	86,588	26,966	45%
HOSPITALIZACIÓN				
Egresos	64,292	76,721	12,429	19%
Días de Estancia	273,293	326,332	53,039	19%
Partos Atendidos	14,996	15,865	869	6%
INTERVENCIONES QUIRÚRGICAS	146,124	179,365	33,241	23%
Cirugía Mayor y Procedimientos	33,971	43,710	9,739	29%
Cirugía Menor y Procedimientos	112,153	135,655	23,502	21%
SERVICIOS AUXILIARES				
Recetas Despachadas	17,762,543	20,666,949	2,904,406	16%
Radiografías (Placas Utilizadas)	595,476	745,567	150,091	25%
Exámenes de Laboratorio	7,910,465	9,188,852	1,278,387	16%

CONSULTA MÉDICA ATENDIDA EN EL ISSS 2021-2022

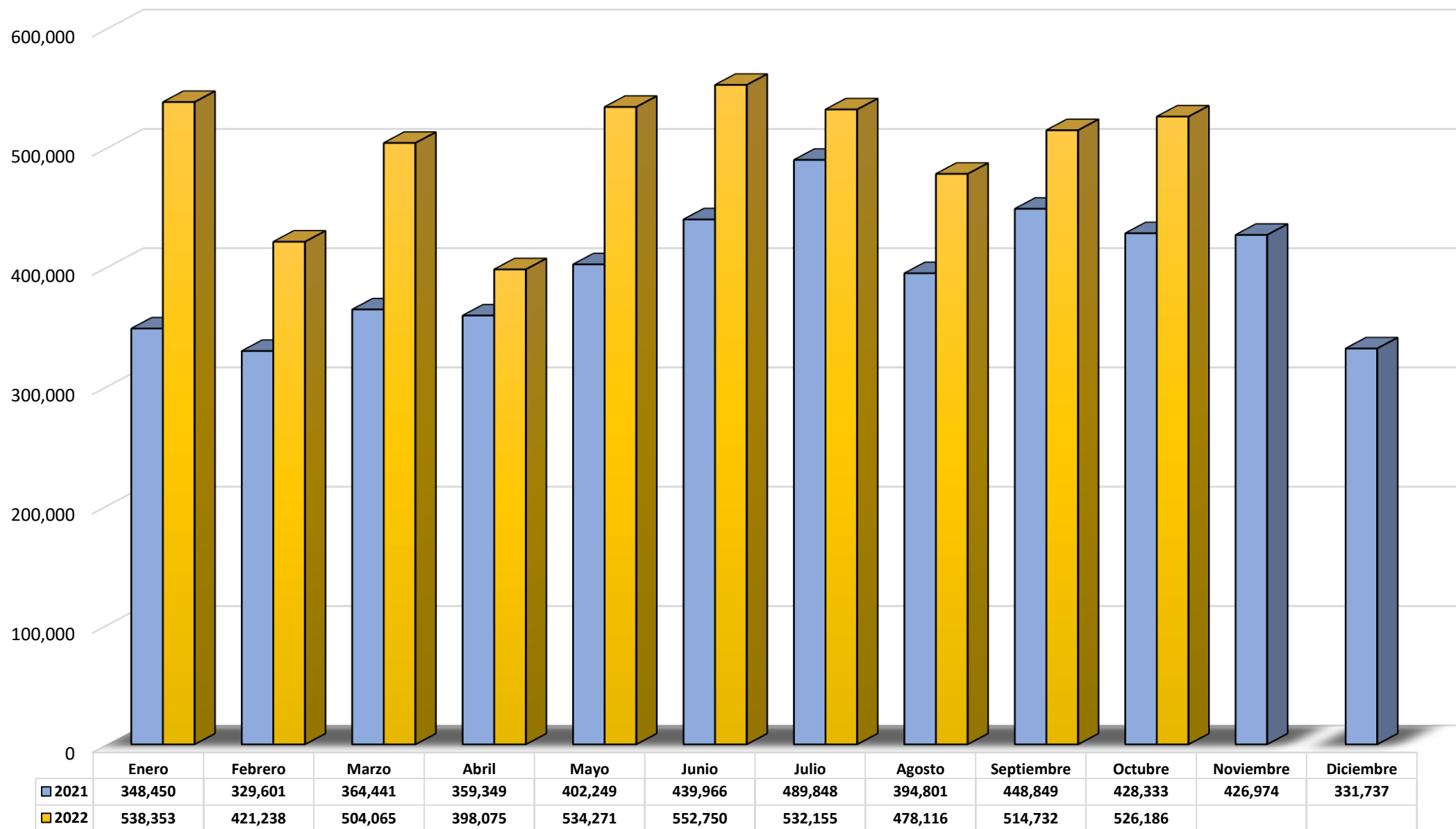

CASOS DE HOSPITALIZACIÓN (EGRESOS) EN EL ISSS 2021-2022

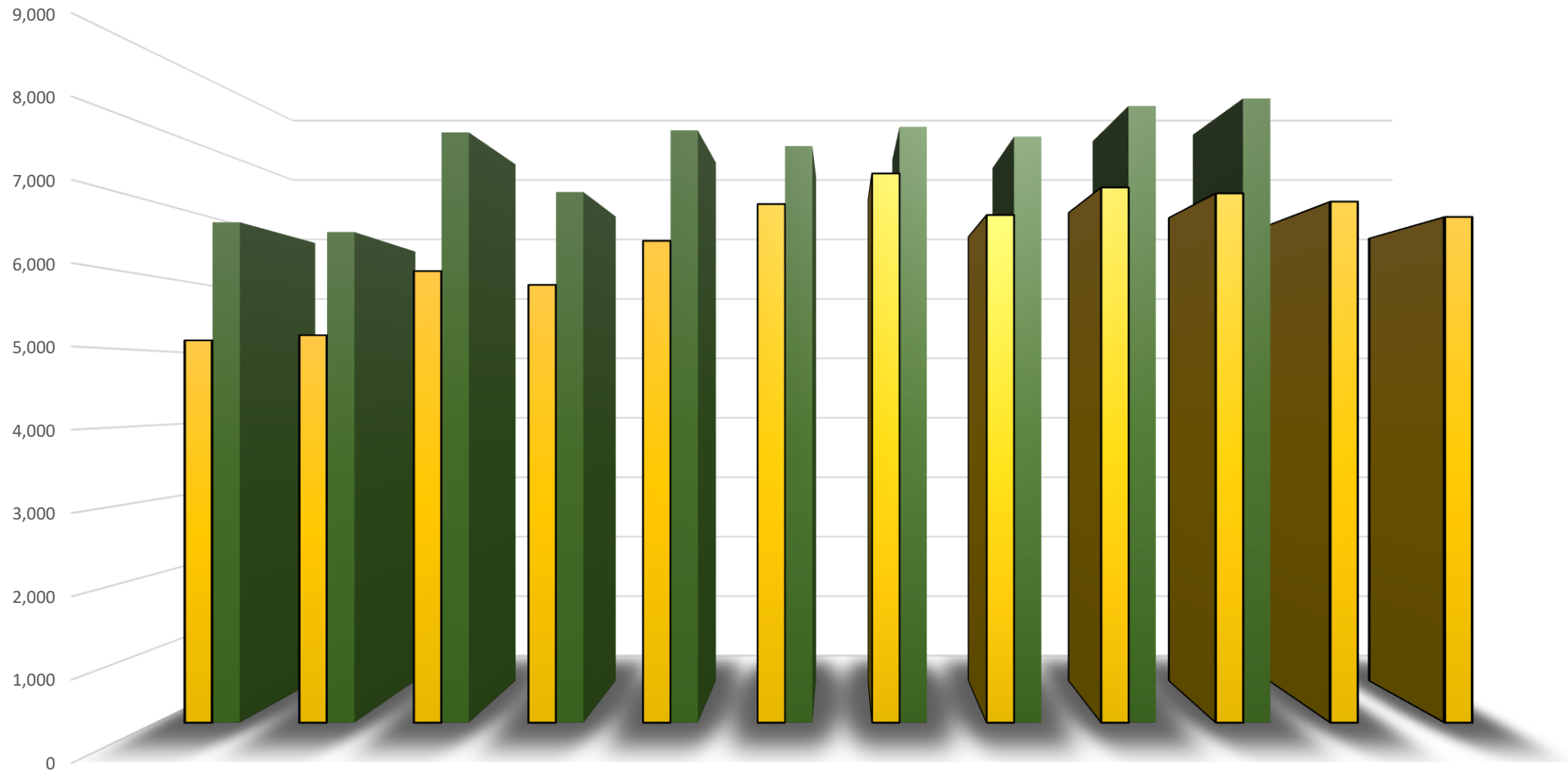

	Enero	Febrero	Marzo	Abril	Mayo	Junio	Julio	Agosto	Septiembre	Octubre	Noviembre	Diciembre
2021	5,141	5,210	6,073	5,887	6,479	6,974	7,386	6,827	7,197	7,118	7,007	6,801
2022	6,731	6,599	7,940	7,138	7,967	7,756	8,015	7,883	8,296	8,396		

RECETAS DESPACHADAS EN EL ISSS 2021-2022

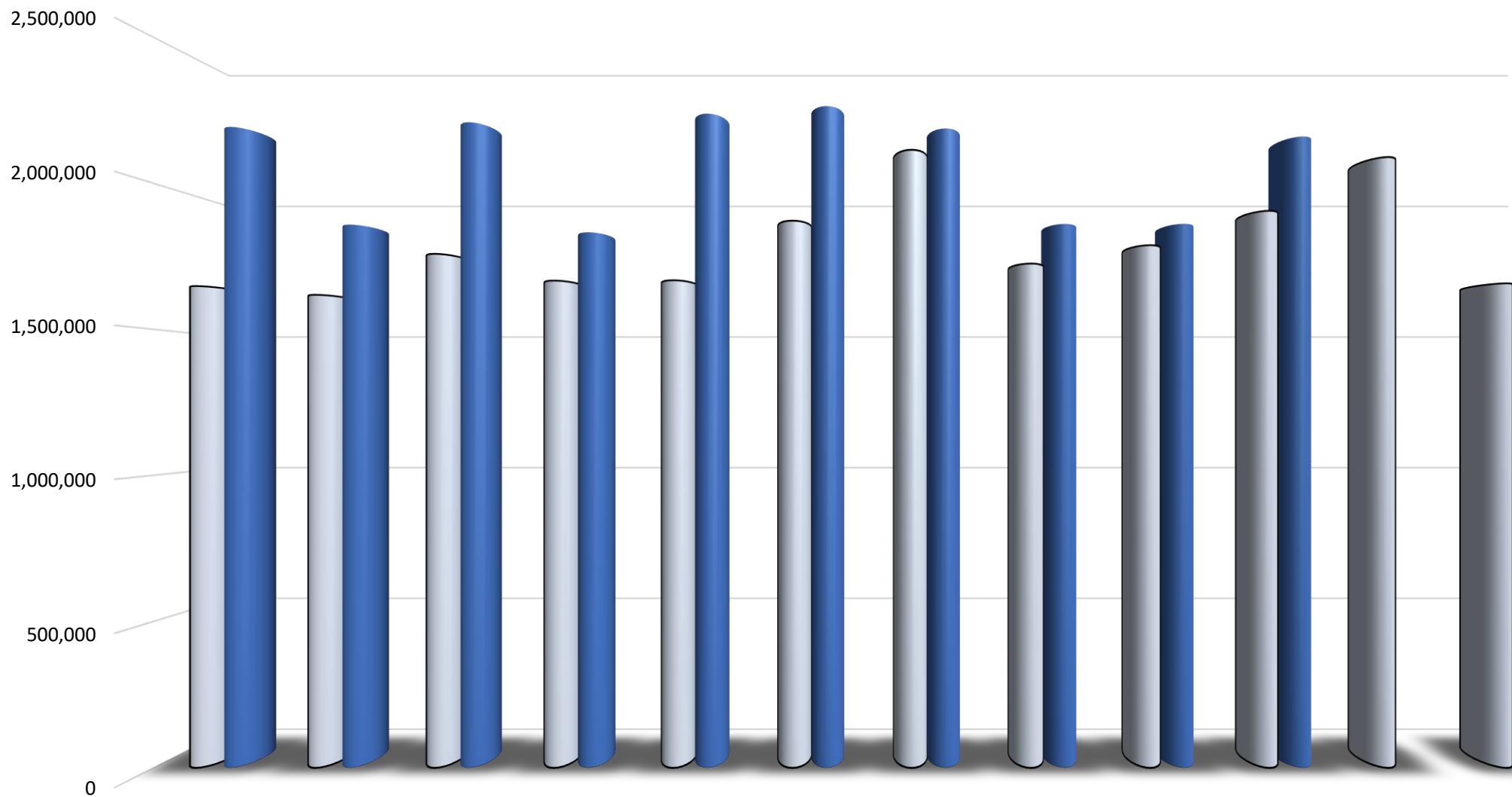

	Enero	Febrero	Marzo	Abril	Mayo	Junio	Julio	Agosto	Septiembre	Octubre	Noviembre	Diciembre
2021	1,647,796	1,617,935	1,758,210	1,666,576	1,667,712	1,871,752	2,114,374	1,724,858	1,787,752	1,905,578	2,089,554	1,657,132
2022	2,193,261	1,858,614	2,209,142	1,832,278	2,238,710	2,264,403	2,187,838	1,860,896	1,861,277	2,160,530		



Gracias

**Instituto salvadoreño
del Seguro Social**
