



LOTERÍA
NACIONAL DE
BENEFICENCIA

LOTERÍA NACIONAL DE BENEFICENCIA

DESCRIPCIÓN DE ESTRUCTURA ORGANIZATIVA Y DETALLE DE SERVIDORES PÚBLICOS QUE LABORAN EN CADA UNIDAD.

Fecha de actualización: 31 de octubre 2022



DESCRIPCIÓN POR UNIDAD ORGANIZATIVA Y PERSONAL QUE LA INTEGRA

ÁREA ORGANIZATIVA	EMPLEADOS	
	Hombres	Mujeres
<p>JUNTA DIRECTIVA Dictar normativas, políticas y estrategias comerciales, financieras y administrativas; así como proyectos que contribuyan a la modernización y desarrollo continuo de la Institución, con énfasis en la transparencia de la gestión institucional y el alineamiento de la Lotería a las necesidades y demandas del entorno comercial y del mercado de juegos de azar, potenciando la generación de utilidades que contribuyan al cumplimiento de los fines del Estado.</p>	N/A	N/A
<p>SECRETARÍA DE JUNTA DIRECTIVA Apoyar en la organización y la realización de sesiones de Junta Directiva; así como la elaboración de las actas correspondientes y el seguimiento de los acuerdos respectivos; de conformidad a la Ley Orgánica de la LNB, Reglamento de la Ley Orgánica y acuerdos de Junta Directiva.</p>	1	1
<p>PRESIDENCIA Planificar, coordinar y dirigir la gestión administrativa, financiera y comercial de la LNB, de conformidad a la Ley Orgánica de la LNB, Reglamento de la Ley Orgánica y acuerdos de Junta Directiva.</p>	1	1
<p>UNIDAD DE AUDITORÍA INTERNA Efectuar auditorías financieras, operacionales y administrativas de la LNB, en el contexto de las normativas legales gubernamentales relacionadas, con el objetivo de emitir recomendaciones que permitan fortalecer la estructura de control interno, así como prever y prevenir el riesgo de las operaciones.</p>	3	2
<p>UNIDAD FINANCIERA INSTITUCIONAL Dirigir, coordinar y controlar la gestión financiera institucional, a través de las actividades de presupuesto, tesorería y contabilidad gubernamental; administrando eficientemente los recursos financieros de la Institución, manteniendo un sistema de información exacto y ágil que permita la presentación oportuna de la situación financiera con su respectivo análisis y proyección financiera; así como, la eficiente tramitación y pago de los distintos egresos de la LNB, conforme a lo establecido en la Ley y Reglamento de Administración Financiera Integrada, Ley Orgánica de la LNB y su Reglamento y Normas Técnicas de Control Interno Específicas de la LNB.</p>	0	2
<p>DEPARTAMENTO DE PRESUPUESTO Administrar las actividades relacionadas con la formulación del presupuesto institucional, la administración de los instrumentos de ejecución presupuestaria y el seguimiento y evaluación de la ejecución presupuestaria, en función de las políticas, procedimientos y las prioridades institucionales establecidas por la Junta Directiva.</p>	1	0
<p>DEPARTAMENTO DE TESORERÍA Administrar y custodiar los recursos financieros provenientes de la comercialización de los productos de lotería, ingresos financieros y otros; y mantener la liquidez necesaria para cumplir oportunamente con los pagos de las obligaciones institucionales adquiridas y el registro de la información de estos, en los auxiliares del aplicativo SAFI.</p>	0	4

ÁREA ORGANIZATIVA	EMPLEADOS	
	Hombres	Mujeres
<p>DEPARTAMENTO DE CONTABILIDAD Registrar contablemente los hechos económicos para generar y proporcionar información financiera oportuna y confiable dentro del marco legal establecido por el Sistema de Contabilidad Gubernamental; que contribuyan a la toma de decisiones de la Institución.</p>	4	2
<p>UNIDAD DE ACCESO A LA INFORMACIÓN PÚBLICA Facilitar a toda persona el derecho de acceso a la información pública (en cumplimiento al Decreto No. 534 de la Ley de Acceso a la Información Pública), a través de los procedimientos internos de la LNB establecidos para tal fin; con el propósito de fomentar la transparencia de la gestión Institucional.</p>	0	1
<p>UNIDAD DE CUMPLIMIENTO Y FISCALIZACIÓN Dirigir las operaciones de cumplimiento y fiscalización de la actividad de los operadores de juegos de lotería, probabilidades deportivas y juegos en línea, dentro del ámbito de aplicación de la Ley Orgánica de la LNB y su Reglamento; así como examinar, requerir y determinar el cumplimiento de los requisitos necesarios para la aprobación, renovación o en su caso, revocatoria o denegatoria de permisos y licencias de operadores de juegos.</p>	0	2
<p>UNIDAD DE COMUNICACIONES Y RELACIONES PÚBLICAS Desarrollar y ejecutar estrategias y acciones de comunicación institucional, orientadas al fortalecimiento de la imagen interna y externa; así como organizar el protocolo y las relaciones públicas institucionales.</p>	3	4
<p>GERENCIA GENERAL Organizar, dirigir y controlar la gestión institucional en materia de comercialización de productos de lotería, legal, gestión administrativa y de operaciones, planificación institucional, sistemas de la información, procesos de adquisiciones y contrataciones; en el marco legal vigente y políticas emanadas por Junta Directiva, para alcanzar los objetivos institucionales.</p>	1	0
<p>UNIDAD DE TECNOLOGÍAS DE LA INFORMACIÓN Planificar, coordinar y dirigir las actividades relativas a sistemas de información, diseño, análisis y desarrollo de sistemas, de la seguridad, base de datos y mantenimiento de éstos; asegurando la calidad de los sistemas que soportan la comercialización de los juegos de azar.</p>	7	1
<p>UNIDAD DE PLANIFICACIÓN, GÉNERO Y MEDIO AMBIENTE Planificar, organizar, coordinar y dirigir los procesos de planificación institucional, análisis y mejora de procesos de trabajo; así como coordinar e implementar políticas, planes y acciones en los temas de género y medio ambiente.</p>	0	5
<p>UNIDAD DE ADQUISICIONES Y CONTRATACIONES INSTITUCIONAL Planificar, coordinar, recibir y realizar todas las gestiones relacionadas con el proceso de adquisición y contratación de obras, bienes y servicios que requieran todas las áreas de la Institución, de conformidad con la Ley de Adquisiciones y Contrataciones de la Administración Pública (LACAP), Reglamento de la Ley de Adquisiciones y Contrataciones de la Administración Pública, políticas y disposiciones técnicas y otros lineamientos que sean emitidos por la Unidad Normativa de Adquisiciones y Contrataciones de la Administración Pública (UNAC).</p>	1	2

ÁREA ORGANIZATIVA	EMPLEADOS	
	Hombres	Mujeres
<p>GERENCIA DE DESARROLLO SOCIAL Dirigir y coordinar todas las actividades de beneficencia que realiza la Lotería, contribuyendo a la inversión en Desarrollo Social que realiza el Estado, a través del programa de beneficencia de la LNB.</p>	1	1
<p>GERENCIA LEGAL Brindar asesoría jurídica a Junta Directiva, Presidencia Institucional, Gerencia General, y demás unidades organizativas de la LNB, de acuerdo a necesidades y/o requerimiento; proponer proyectos de normativa para la aplicación de políticas, planes y/o estrategias institucionales; apoyar notarialmente en el otorgamiento de los actos jurídicos de interés para la LNB; así como también, auxiliar en el marco de la normativa técnica y legal a todas las áreas de la LNB, a fin de garantizar que la gestión institucional se efectúe dentro del marco legal vigente; además de representar a la Institución en situaciones legales y extrajudiciales que lo requieran, dentro de las facultades otorgadas por la Junta Directiva o el Presidente.</p> <p><i>Dentro de la Gerencia Legal se encuentra: Sección de Contratos, Garantías y Fianzas.</i></p>	2	0
<p>GERENCIA COMERCIAL Coordinar y controlar oportunamente los planes, programas y/o proyectos comerciales, estrategias mercadológicas para potenciar el negocio de la lotería, efectuando estudios de mercado y proyectos de nuevos productos, desarrollo y seguimiento a nuevos canales de comercialización; asimismo, ejecutar estrategias publicitarias para optimizar la comercialización de los productos de lotería, con el propósito de alcanzar de los objetivos de la Institución.</p>	1	1
<p>DEPARTAMENTO DE INVESTIGACIÓN Y DESARROLLO DE PRODUCTOS Investigar y crear nuevos productos de lotería o modificar los existentes, de acuerdo con las necesidades del mercado, con el objetivo de innovar para aumentar las ventas de los productos de la LNB y la obtención de resultados rentables.</p>	0	1
<p>DEPARTAMENTO DE MERCADEO Y PUBLICIDAD Diseñar e implementar estrategias mercadológicas para identificar las necesidades de los consumidores y del mercado a cubrir en la comercialización de productos de lotería; realizar investigaciones, implementando estudios y sondeos de mercado para obtener información, que contribuyan al desarrollo de las acciones comerciales y a la penetración en nuevos nichos de mercado; así como planificar, organizar y dar seguimiento a la publicidad de la Institución.</p>	1	3
<p>DEPARTAMENTO DE CANALES DE COMERCIALIZACIÓN Planificar, organizar, dirigir y controlar la implementación de estrategias encaminadas a generar y mantener nuevos canales de comercialización para la venta de productos de lotería de la LNB, buscando llegar a nuevos segmentos de mercado, promoviendo el incremento en ventas y dando el respectivo seguimiento a los planes, acciones y programas ejecutados.</p>	4	1

ÁREA ORGANIZATIVA	EMPLEADOS	
	Hombres	Mujeres
<p>GERENCIA ADMINISTRATIVA</p> <p>Dirigir y coordinar la gestión administrativa de la Lotería Nacional de Beneficencia, proporcionando el apoyo logístico y transporte necesario a todos los procesos de las diferentes áreas de la Institución, en materia de mantenimiento de infraestructura física, servicios generales, registro y control del activo fijo, facilitar los bienes, materiales y útiles de oficina para el desarrollo de las actividades institucionales, supervisar la implementación de medidas sobre gestión documental y archivo; así como asesorar a la administración superior, gerencias y jefaturas de la LNB en la gestión efectiva del recurso humano, facilitando la formación y desarrollo continuo de los (las) empleados(as) y la administración de las compensaciones.</p>	1	1
<p>BODEGA INSTITUCIONAL Y ACTIVO FIJO</p> <p>Registro, almacenamiento, control, administración y distribución de los bienes en bodega institucional, necesarios para el funcionamiento de las unidades de la Institución. Y administración y control de los activos fijos de la Institución (ingreso, descargo, traslado, préstamo, mantenimiento y buen funcionamiento); así como la realización del inventario físico de dichos bienes.</p>	1	1
<p>DEPARTAMENTO DE RECURSOS HUMANOS</p> <p>Dirigir la gestión y desarrollo del recurso humano a través de la implementación de programas y procesos de selección, capacitación, evaluación del desempeño, clima organizacional y bienestar laboral de los (las) empleados(as); así como ejecutar las operaciones relacionadas al registro y control de personal, emisión de planillas, administración de prestaciones y desvinculación laboral. Y Registrar y procesar las prestaciones DEL Contrato Colectivo de Trabajo.</p> <p><i>En Recursos Humanos está considerado el personal de Despensa y la Asistente de SITRALONB.</i></p>	2	8
<p>DEPARTAMENTO DE GESTIÓN DOCUMENTAL Y ARCHIVO</p> <p>Crear, implementar y dar seguimiento a la normativa que regule la producción, organización, resguardo, conservación y acceso a los documentos y archivos, tanto para fines administrativos, como transparentar la gestión institucional, y contribuir con la toma de decisiones relacionadas al acceso a la información pública.</p>	2	2
<p>DEPARTAMENTO DE SERVICIOS GENERALES Y APOYO LOGÍSTICO</p> <p>Planificar y supervisar el mantenimiento preventivo y correctivo de la infraestructura física de la Institución; además proporcionar a todas las áreas organizativas los servicios de limpieza, transporte, apoyo logístico y de servicios generales que se requiera para la ejecución de las diferentes actividades de la LNB. Este Departamento incluye el personal de la Sección de Transporte.</p>	11	5
<p>GERENCIA DE OPERACIONES</p> <p>Proporcionar apoyo operativo a la Institución, garantizando el desarrollo de los sorteos, un sistema ágil y efectivo de distribución de productos de lotería, la administración eficiente de la operatividad de las agencias y la gestión de beneficencia; supervisar la administración eficiente del Fondo Circulante de monto fijo, la gestión de créditos y recuperación de mora; así como la elaboración de contratos de créditos personales de empleados de la institución y la gestión administrativa de los mismos.</p>	0	2

ÁREA ORGANIZATIVA	EMPLEADOS	
	Hombres	Mujeres
SECCIÓN DE CRÉDITOS Y RECUPERACIÓN DE MORA Proporcionar crédito a la fuerza de venta y/o clientes que cumplan con las condiciones y requisitos establecidos, manteniendo un sistema ágil, eficiente para análisis y aprobación de crédito, gestionar la recuperación de la morosidad de los créditos otorgados; así como también, elaborar los contratos de créditos personales de empleados de la institución y controlar la administración de estos.	0	1
DEPARTAMENTO DE SORTEO Planificar, organizar y ejecutar el desarrollo de cada uno de los sorteos, estableciendo todas aquellas acciones rutinarias y de contingencia a realizar, antes, durante y después de cada sorteo, coordinándose de forma efectiva con las áreas que participan en el mismo, conforme al calendario de sorteos autorizado.	1	1
DEPARTAMENTO DE DISTRIBUCIÓN DE PRODUCTOS Administrar, custodiar, controlar y distribuir oportunamente los productos de lotería a las agencias, para garantizar la comercialización de productos; así como la verificación del producto sobrante de venta para su destrucción.	1	1
DEPARTAMENTO DE AGENCIAS Planificar, organizar, dirigir y coordinar las acciones relacionadas con la operatividad de las agencias, para la efectiva implementación en las Agencias de Lotería, garantizando una administración adecuada, con los controles efectivos para lograr los objetivos y metas de venta, que permitan generar utilidades a la Lotería Nacional de Beneficencia.	16	19
TOTAL	66	75



ORGANIGRAMA FUNCIONAL LOTERÍA NACIONAL DE BENEFICENCIA

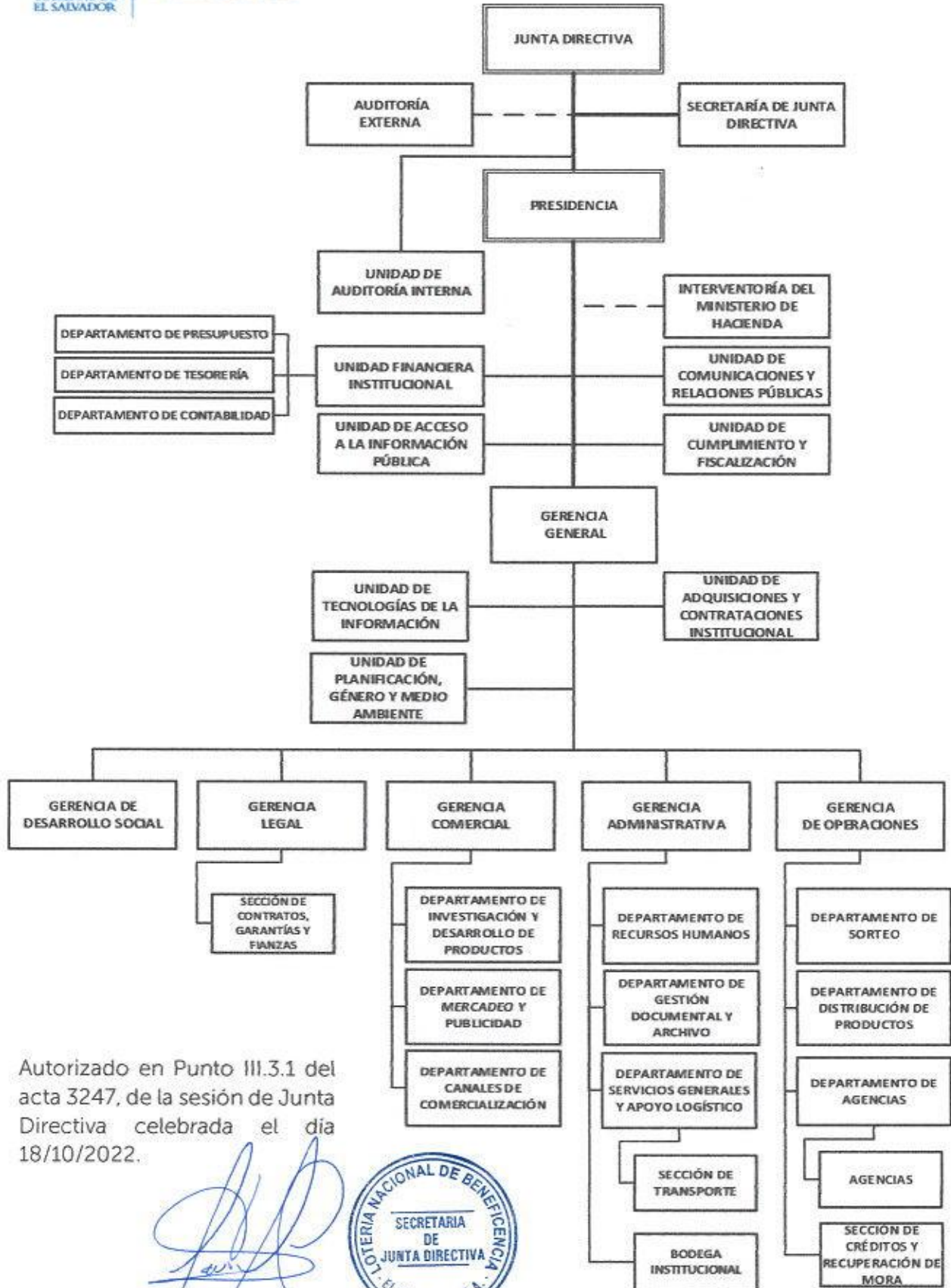

Autorizado en Punto III.3.1 del acta 3247, de la sesión de Junta Directiva celebrada el día 18/10/2022.

