

ANUARIO DE ESTADISTICAS AGROPECUARIAS (DEA) 2013-2014

ENAPM 2013-2014 Y PRECIOS DE MERCADO



MINISTERIO DE AGRICULTURA
Y GANADERIA
GOBIERNO DE
EL SALVADOR
UNÁMONOS PARA CRECER



División de
Estadísticas
Agropecuarias

Ministerio de Agricultura y Ganadería-MAG-
Dirección General de Economía Agropecuaria -DGEA-



Gobierno de la República de El Salvador
Ministerio de Agricultura y Ganadería MAG
Dirección General de Economía Agropecuaria

Anuario de Estadísticas Agropecuarias (DEA)

Encuesta Nacional Agropecuaria de Propósitos Múltiples 2013-2014 (ENAPM 2013-2014)

Precios de Mercado

División de Estadísticas Agropecuarias DEA

Unidad de Estadísticas de Producción Agropecuaria
Unidad de Estadísticas de Precios de Mercado
Unidad del Sistema de Información Geográfico

Apoyo financiero de:

Departamento de Agricultura de los Estados Unidos USDA

Apoyo técnico y de recursos:

Programa Mundial de Alimentos PMA

Santa Tecla, Diciembre 2014

Autoridades del Ministerio de Agricultura y Ganadería:

Lic. Orestes Fredesman Ortez Andrade
Ministro de Agricultura y Ganadería

Lic. Hugo Alexander Flores Hidalgo
Viceministro de Agricultura y Ganadería

Dirección General de Economía Agropecuaria:

Ing. Elías Eduardo Barriere
Director General

Lic. Elías Omar Preza Roque
Jefe de la División de Estadísticas Agropecuarias

INDICE

INTRODUCCIÓN.....	1
METODOLOGÍA.....	2
CARACTERÍSTICAS PRODUCTIVAS	3
1 ACTIVIDADES AGRICOLAS	4
2 ACTIVIDADES PECUARIAS	20
CARACTERÍSTICAS DE SUPERFICIE DE LAS EXPLOTACIONES	27
TENDENCIA DE PRECIOS DE MERCADO	35
COMERCIO EXTERIOR.....	51
MAPAS DE PRODUCCION DE GRANOS BASICOS.....	87
1 MAPA MAÍZ.....	88
2 MAPA FRIJOL.....	89
3 MAPA ARROZ.....	90
4 MAPA SORGO.....	91

INTRODUCCIÓN

Los presentes resultados conforman la información estadística recolectada a través de la nueva Encuesta Nacional Agropecuaria de Propósitos Múltiples ENAPM 2013, encuestas de precios de mercado mayoristas, información de entes oficiales e información del sistema de información geográfica. La información comprende el período agropecuario correspondiente de mayo 2013 a Abril 2014; datos de suma importancia para todos aquellos usuarios que necesitan de información estadísticas relacionadas con el sector agropecuario. Esta información es el esfuerzo de todo un equipo de profesionales trabajando en la recopilación, análisis y publicación de este compendio de información anual lo cual es el producto de las diferentes investigaciones que realiza la DGEA a través de un programa de encuestas ejecutadas a lo largo de todo el año.

Los resultados tomaron como base la estructura de los anuarios anteriores y se le incorporaron variables adicionales que vienen a darle un valor agregado a la información, en vista del cambio de metodología de un marco de área a un marco múltiple.

Es de hacer mención del cambio de metodología en la recolección de esta información ya que anteriormente se usaba un Marco Muestral por Probabilidad de Área el cual estaba construido y estructurado en base al uso intensivo del suelo, en donde la unidad de investigación es la parcela la cual se agrupaban en segmentos de área. Actualmente esto ha cambiado pues a partir de esta publicación se usa nueva metodología en las investigaciones la cual es conocida como Marco Múltiple de Muestreo el cual resulta de una combinación de marcos de área y marcos de lista en donde la unidad a investigar es el productor en combinación con la parcela.

Este esfuerzo ha permitido obtener información múltiple y actualizada de los productores/as y sus explotaciones agropecuarias, siempre buscando satisfacer las necesidades de información creciente en forma veraz, oportuna y precisa.

Agradecemos la información que nos proporcionaron los productores agrícolas, ganaderos, apícolas, acuicultores, comerciantes, industriales entre otros, pues sin ellos no hubiera sido posible presentar esta publicación y a quienes les solicitamos sugerencias para mejorarla y poder servirle con más y mejor información.

METODOLOGÍA

Diseño Muestral

El Ministerio de Agricultura y Ganadería (**MAG**), por medio de la Dirección General de Economía Agropecuaria (**DGEA**) viene realizando la Encuesta Agropecuaria de Propósitos Múltiples desde 1950, actualmente la encuesta se levanta utilizando un Diseño Muestral que data de los años 90, este diseño se realizó con el apoyo de USDA / NASS. Aún con la consideración de haber efectuado una actualización del mismo en 1997, el tiempo transcurrido desde la elaboración del Diseño Muestral vigente (más de 20 años), hace necesaria cualquier actualización o remplazo del mismo.

Se desea proponer una alternativa al actual Marco de Áreas el cual por el tiempo transcurrido ya no responde a la estratificación realizada, áreas que inicialmente fueron consideradas en un estrato, actualmente pertenecen a otro estrato (áreas algodoneras que han cambiado tipo de cultivo o áreas utilizadas para labores agrícolas que actualmente son utilizadas para proyectos habitacionales). De contar con suficiente presupuesto probablemente la mejor decisión sería rehacer el Marco de Áreas y proponer un nuevo diseño sobre este marco. Por lo anterior es clave, para conseguir los resultados esperados, contar con un Marco Muestral que se constituya en un Marco Maestro en cual se fundamenten la mayor parte de las investigaciones que realice el MAG. El nuevo marco de muestreo debe dar respuesta a los mismos indicadores que produce la encuesta actual (generalmente granos básicos), este marco puede ser optimizado con el fin de complementar otras encuestas anuales, tales como las llevadas a cabo por separado para verduras y frutas, lo mismo que producir resultados sobre café y caña de azúcar, es decir, tener un marco de muestreo Multipropósitos.

Corresponde al MAG, entregar al país estimaciones de la producción nacional del sector agropecuario, lo mismo que presentar los indicadores que se consideren necesarios para medir la situación del sector anualmente. Estos resultados e indicadores, sirven de insumo, a diferentes instituciones de Gobierno ó privadas, para el diseño de políticas (gobierno) o programas de apoyo a los productores agropecuarios (gobierno e instituciones privadas), con el objetivo de garantizar la seguridad alimentaria de la población del país, haciendo énfasis en garantizar la seguridad alimentaria, para los sectores más vulnerables.

En vista de lo anterior, es necesario realizar el mejor esfuerzo, hacer uso de las herramientas que estén disponibles, para obtener resultados que mejor representen la realidad del sector agropecuario.

OBJETIVO

Modernización del Programa Nacional de Encuestas Agropecuarias, generando información estadística georeferenciada del sector agropecuario, incluyendo precios en finca, costos de producción, área cultivada y volumen de producción esperado

OBJETIVOS ESPECIFICOS

- Modernizar el Programa Anual de Encuestas Agropecuarias de El Salvador.
- Modernizar el Sistema de Información de Precios del Sector Agropecuario de El Salvador.
- Diseñar un Sistema Integrado de Información del Sector Agropecuario de El Salvador.
- Fortalecer la Dirección General de Economía Agropecuaria para brindar un mejor servicio a los usuarios.

CARACTERÍSTICAS PRODUCTIVAS

1 ACTIVIDADES AGRICOLAS

EL SALVADOR

SUPERFICIE, PRODUCCIÓN Y RENDIMIENTO DE DIFERENTES CULTIVOS
AÑO AGRÍCOLA 2013-2014

CULTIVO	SUPERFICIE	PRODUCCIÓN		RENDIMIENTO
	(Mz)	VOLUMEN	UNIDAD	(UNIDAD/Mz)
Maíz	420,690	Quintal	19067,431	45.3
Sorgo	121,027	Quintal	3096,941	25.6
Frijol	171,432	Quintal	2591,750	15.1
Arroz (granza)	8,414	Quintal	797,577	94.8
Caña de azúcar para Azúcar 1/	108,427	T.corta	7043,525	65.0
Caña de azúcar para panela	1,430	T.corta	83,677	58.5
Caña de azúcar para Semilla	438	T.corta	33,558	76.6
Caña de azúcar para otros usos	485	T.corta	26,915	55.5
Tomate	857	Quintal	319,603	373.0
Chile	356	Quintal	122,251	343.1
Sandia	1,468	Quintal	467,574	318.4
Yuca	3,560	Quintal	848,691	238.4
Repollo	1,106	Quintal	2454,518	2,219.5
Papa	423	Quintal	277,438	656.4
Coco	2,909	Quintal	1208,416	415.4
Naranja	3,186	Quintal	1518,847	476.7
Plátano	3,206	Quintal	758,012	236.4
Guineo	2,396	Quintal	358,606	149.7
Algodón (rama)	80	QQ rama	3,200	40.0
Cafeto	200,000	QQ oro	700,025	3.5

Fuente: Encuesta Nacional Agropecuaria de Propósitos Múltiples (ENAPM 2013-2014) DGEA-MAG / CSC, CONSAA Y COPAL.

EL SALVADOR

MAÍZ

RETROSPECTIVA, SUPERFICIE, PRODUCCIÓN, RENDIMIENTO E ÍNDICES

1997/98 - 2013/14

AÑO AGRÍCOLA	SUPERFICIE (MZ)	PRODUCCIÓN (QQ)	RENDIMIENTO (QQ/MZ)	ÍNDICES		
				SUPERFICIE	PRODUCCIÓN	RENDIMIENTO
1997/98	437,350	11035,865	25.2	104	58	56
1998/99	422,000	12241,200	29.0	100	64	64
1999/00	376,300	14342,600	38.1	89	75	84
2000/01	370,370	12673,200	34.2	88	66	75
2001/02	420,150	12429,497	29.6	100	65	65
2002/03	353,487	14014,886	39.6	84	74	87
2003/04	327,089	13815,565	42.2	78	72	93
2004/05	314,892	14570,092	46.3	75	76	102
2005/06	367,224	18060,868	49.2	87	95	109
2006/07	348,726	13530,506	38.8	83	71	86
2007/08	343,614	15387,155	44.8	82	81	99
2008/09	366,314	19101,700	52.2	87	100	115
2009/10	374,128	17291,237	46.2	89	91	102
2010/11	362,706	16898,486	46.6	86	89	103
2011/12	383,417	16639,750	43.4	91	87	96
2012/13	406,089	20368,465	50.2	97	107	111
2013/14	420,690	19067,431	45.3	100	100	100

Fuente: Encuesta Nacional Agropecuaria de Propósitos Múltiples (ENAPM 2013-2014) DGEA-MAG

NOTA: EL AÑO 2013 SE TOMA COMO BASE, DEBIDO AL CAMBIO DE METODOLOGÍA Y MARCO MUESTRAL, DEFINIÉNDOSE UN MARCO MÚLTIPLE POR UN MARCO DE ÁREAS

EL SALVADOR

MAÍZ

SUPERFICIE, PRODUCCIÓN Y RENDIMIENTO POR DEPARTAMENTO SEGÚN VARIEDAD SEMBRADA Y COSECHA
2013 - 2014

REGIÓN Y DEPARTAMENTO	TOTAL			VARIEDAD SEMBRADA								
	(Mz.)	(Qq)	(Qq/Mz.)	MAÍZ HÍBRIDO			MAÍZ NACIONAL			MAÍZ SEGREGADO		
				(Mz.)	(Qq)	(Qq/Mz.)	(Mz.)	(Qq)	(Qq/Mz.)	(Mz.)	(Qq)	(Qq/Mz.)
REGIÓN I	115,687	5850,284	50.6	109,660	5616,935	51.2	2,207	84,717	38.4	3,819	148,631	38.9
AHUACHAPÁN	46,722	2353,515	50.4	45,371	2294,524	50.6	816	37,491	45.9	534	21,500	40.2
SANTA ANA	38,268	1854,804	48.5	34,745	1730,157	49.8	767	20,073	26.2	2,755	104,574	38.0
SONSONATE	30,697	1641,966	53.5	29,544	1592,254	53.9	623	27,153	43.6	530	22,558	42.6
REGIÓN II	102,861	4984,165	48.5	97,760	4819,668	49.3	3,617	112,399	31.1	1,484	52,098	35.1
CHALATENANGO	20,153	1008,648	50.0	18,988	963,169	50.7	942	31,816	33.8	222	13,664	61.5
LA LIBERTAD	32,603	1574,789	48.3	31,015	1530,570	49.3	622	14,261	22.9	966	29,958	31.0
SAN SALVADOR	17,223	885,209	51.4	16,877	876,681	51.9	138	3,867	28.0	208	4,661	22.4
CUSCATLÁN	32,882	1515,518	46.1	30,879	1449,248	46.9	1,915	62,456	32.6	88	3,815	43.3
REGIÓN III	65,156	3086,437	47.4	64,044	3045,649	47.6	692	26,342	38.1	421	14,446	34.3
LA PAZ	19,397	906,144	46.7	18,646	878,633	47.1	331	13,066	39.5	421	14,446	34.3
CABAÑAS	28,685	1329,493	46.3	28,584	1325,360	46.4	101	4,133	40.8	0	0	0.0
SAN VICENTE	17,073	850,799	49.8	16,813	841,656	50.1	260	9,143	35.1	0	0	0.0
REGIÓN IV	136,985	5146,546	37.6	115,315	4567,066	39.6	18,577	480,551	25.9	3,093	98,929	32.0
USulután	42,592	1963,762	46.1	40,892	1908,618	46.7	1,223	32,452	26.5	477	22,692	47.5
SAN MIGUEL	41,562	1528,091	36.8	38,887	1441,083	37.1	1,863	62,228	33.4	813	24,780	30.5
MORAZÁN	22,381	629,665	28.1	13,736	406,598	29.6	7,141	185,330	26.0	1,503	37,737	25.1
LA UNIÓN	30,450	1025,028	33.7	21,800	810,767	37.2	8,350	200,541	24.0	300	13,720	45.8
TOTAL	420,690	19067,431	45.3	386,779	18049,318	46.7	25,093	704,009	28.1	8,817	314,104	35.6

Fuente: Encuesta Nacional Agropecuaria de Propósitos Múltiples (ENAPM 2013-2014) DGEA-MAG

EL SALVADOR

MAÍZ

SUPERFICIE, PRODUCCIÓN Y RENDIMIENTO POR DEPARTAMENTO Y REGIÓN SEGÚN ÉPOCA DE SIEMBRA
2013 - 2014

REGIÓN Y DEPARTAMENTO	TOTAL			ÉPOCAS DE SIEMBRA								
	SUPERFICIE (Mz.)	PRODUCCIÓN (QQ)	RENDIMIENTO (QQ/Mz.)	SIEMBRA INVIERNO			SIEMBRA POSTRERA			SIEMBRA APANTE		
				SUPERFICIE (Mz.)	PRODUCCIÓN (QQ)	RENDIMIENTO (QQ/Mz.)	SUPERFICIE (Mz.)	PRODUCCIÓN (QQ)	RENDIMIENTO (QQ/Mz.)	SUPERFICIE (Mz.)	PRODUCCIÓN (QQ)	RENDIMIENTO (QQ/Mz.)
REGIÓN I	115,687	5850,284	50.6	115,029	5811,794	50.5	486	31,015	63.8	171	7,475	43.6
AHUACHAPÁN	46,722	2353,515	50.4	46,682	2351,494	50.4	40	2,021	50.8	0	0	0.0
SANTA ANA	38,268	1854,804	48.5	37,954	1831,322	48.3	291	22,125	76.0	23	1,356	60.0
SONSONATE	30,697	1641,966	53.5	30,393	1628,978	53.6	155	6,868	44.3	149	6,119	41.1
REGIÓN II	102,861	4984,165	48.5	101,209	4918,637	48.6	1,647	65,143	39.6	6	385	64.3
CHALATENANGO	20,153	1008,648	50.0	20,023	1001,012	50.0	130	7,637	58.6	0	0	0.0
LA LIBERTAD	32,603	1574,789	48.3	31,284	1529,074	48.9	1,313	45,329	34.5	6	385	64.3
SAN SALVADOR	17,223	885,209	51.4	17,181	882,677	51.4	43	2,532	59.0	0	0	0.0
CUSCATLÁN	32,882	1515,518	46.1	32,721	1505,874	46.0	161	9,645	60.1	0	0	0.0
REGIÓN III	65,156	3086,437	47.4	63,366	3004,262	47.4	1,332	59,563	44.7	458	22,611	49.4
LA PAZ	19,397	906,144	46.7	18,570	862,805	46.5	369	20,728	56.1	458	22,611	49.4
CABAÑAS	28,685	1329,493	46.3	28,419	1317,263	46.4	266	12,230	45.9	0	0	0.0
SAN VICENTE	17,073	850,799	49.8	16,377	824,194	50.3	696	26,605	38.2	0	0	0.0
REGIÓN IV	136,985	5146,546	37.6	80,045	3117,777	39.0	55,468	1947,174	35.1	1,472	81,595	55.4
USulután	42,592	1963,762	46.1	36,262	1700,017	46.9	5,303	203,082	38.3	1,027	60,662	59.1
SAN MIGUEL	41,562	1528,091	36.8	24,213	869,906	35.9	17,027	639,859	37.6	323	18,326	56.8
MORAZÁN	22,381	629,665	28.1	13,241	351,914	26.6	9,017	275,145	30.5	122	2,606	21.3
LA UNIÓN	30,450	1025,028	33.7	6,329	195,941	31.0	24,121	829,087	34.4	0	0	0.0
TOTAL	420,690	19067,431	45.3	359,650	16852,470	46.9	58,933	2102,895	35.7	2,107	112,067	53.2

Fuente: Encuesta Nacional Agropecuaria de Propósitos Múltiples (ENAPM 2013-2014) DGEA-MAG

EL SALVADOR

FRIJOL

RETROSPECTIVA, SUPERFICIE, PRODUCCIÓN, RENDIMIENTO E ÍNDICES
1997/98 - 2013/14

AÑO AGRÍCOLA	SUPERFICIE (MZ)	PRODUCCIÓN (QQ)	RENDIMIENTO (QQ/MZ)	ÍNDICES		
				SUPERFICIE	PRODUCCIÓN	RENDIMIENTO
1997/98	118,550	1467,560	12.4	69	57	82
1998/99	111,500	1013,100	9.1	65	39	60
1999/00	106,300	1445,300	13.6	62	56	90
2000/01	112,900	1506,550	13.3	66	58	88
2001/02	121,684	1629,824	13.4	71	63	89
2002/03	118,862	1797,590	15.1	69	69	100
2003/04	120,015	1836,650	15.3	70	71	101
2004/05	123,175	2007,020	16.3	72	77	108
2005/06	124,221	1506,899	12.1	72	58	80
2006/07	101,157	1184,051	11.7	59	46	77
2007/08	116,184	1565,990	13.5	68	60	89
2008/09	154,344	2095,614	13.6	90	81	90
2009/10	148,808	1762,417	11.8	87	68	78
2010/11	146,439	1568,476	10.7	85	61	71
2011/12	139,464	1426,361	10.2	81	55	68
2012/13	166,769	2371,835	14.2	97	92	94
2013/14	171,432	2591,750	15.1	100	100	100

Fuente: Encuesta Nacional Agropecuaria de Propósitos Múltiples (ENAPM 2013-2014) DGEA-AG

NOTA: EL AÑO 2013 SE TOMA COMO BASE, DEBIDO AL CAMBIO DE METODOLOGÍA Y MARCO MUESTRAL, DEFINIÉNDOSE UN MARCO MÚLTIPLE POR UN MARCO DE ÁREAS

EL SALVADOR

FRIJOL

SUPERFICIE, PRODUCCIÓN Y RENDIMIENTO POR DEPARTAMENTO Y REGIÓN, SEGÚN VARIEDAD SEMBRADA

2013 - 2014

REGIÓN Y DEPARTAMENTO	TOTAL						VARIEDAD SEMBRADA					
	TOTAL			TOTAL FRIJOL ROJO			FRIJOL NEGRO			FRIJOL BLANCO		
	SUPERFICIE (Mz.)	PRODUCCIÓN (Qq)	RENDIMIENTO (Qq/Mz.)	SUPERFICIE (Mz.)	PRODUCCIÓN (Qq)	RENDIMIENTO (Qq/Mz.)	SUPERFICIE (Mz.)	PRODUCCIÓN (Qq)	RENDIMIENTO (Qq/Mz.)	SUPERFICIE (Mz.)	PRODUCCIÓN (Qq)	RENDIMIENTO (Qq/Mz.)
REGIÓN I	56,130	894,892	15.9	54,005	864,006	16.0	1,892	28,483	15.1	232	2,403	10.3
AHUACHAPÁN	21,388	336,777	15.7	21,040	332,696	15.8	172	2,410	14.0	175	1,671	9.5
SANTA ANA	19,933	318,375	16.0	18,208	292,341	16.1	1,669	25,303	15.2	57	731	12.9
SONSONATE	14,809	239,739	16.2	14,757	238,969	16.2	51	770	15.0	0	0	0.0
REGIÓN II	62,636	971,272	15.5	61,458	950,982	15.5	576	7,807	13.5	602	12,482	20.7
CHALATENANGO	9,548	149,807	15.7	9,097	144,004	15.8	451	5,803	12.9	0	0	0.0
LA LIBERTAD	18,312	293,696	16.0	18,045	289,841	16.1	99	1,522	15.4	169	2,334	13.8
SAN SALVADOR	11,770	192,905	16.4	11,714	192,009	16.4	0	0	16.4	56	896	16.0
CUSCATLÁN	23,006	334,863	14.6	22,602	325,128	14.4	27	482	18.0	377	9,253	24.5
REGIÓN III	23,495	332,772	14.2	23,252	330,473	14.2	215	1,837	8.6	28	462	16.5
LA PAZ	6,804	104,766	15.4	6,596	103,014	15.6	180	1,290	7.1	28	462	16.5
CABAÑAS	10,589	140,993	13.3	10,589	140,993	13.3	0	0	0.0	0	0	0.0
SAN VICENTE	6,101	87,013	14.3	6,067	86,465	14.3	34	547	16.0	0	0	0.0
REGIÓN IV	29,171	392,814	13.5	28,673	384,214	13.4	410	7,511	18.3	87	1,089	12.5
USulután	7,624	104,714	13.7	7,498	102,757	13.7	44	925	20.9	83	1,031	12.5
SAN MIGUEL	12,548	169,765	13.5	12,357	166,352	13.5	186	3,355	18.0	5	58	12.0
MORAZÁN	6,002	80,039	13.3	5,823	76,807	13.2	180	3,231	18.0	0	0	0.0
LA UNIÓN	2,996	38,297	12.8	2,996	38,297	12.8	0	0	0.0	0	0	0.0
TOTAL	171,432	2,591,750	15.1	167,389	2,529,675	15.1	3,094	45,638	14.8	950	16,437	17.3

Fuente: Encuesta Nacional Agropecuaria de Propósitos Múltiples (ENAPM 2013-2014) DGEA-MAG

EL SALVADOR

FRIJOL

SUPERFICIE, PRODUCCIÓN Y RENDIMIENTO POR DEPARTAMENTO Y REGIÓN SEGÚN ÉPOCA DE SIEMBRA

2013 - 2014

REGIÓN Y DEPARTAMENTO	TOTAL			ÉPOCA DE SIEMBRA								
	SUPERFICIE (Mz.)	PRODUCCIÓN (QQ)	RENDIMIENTO (QQ/Mz.)	SIEMBRA INVIERNO		SIEMBRA POSTRERA		SIEMBRA APANTE				
				SUPERFICIE (Mz.)	PRODUCCIÓN (QQ)	RENDIMIENTO (QQ/Mz.)	SUPERFICIE (Mz.)	PRODUCCIÓN (QQ)	RENDIMIENTO (QQ/Mz.)	SUPERFICIE (Mz.)	PRODUCCIÓN (QQ)	RENDIMIENTO (QQ/Mz.)
REGIÓN I	56,130	894,892	15.9	4,130	62,685	15.2	51,848	829,411	16.0	152	2,795	18.4
AHUACHAPÁN	21,388	336,777	15.7	1,541	21,810	14.2	19,807	314,331	15.9	40	637	16.0
SANTA ANA	19,933	318,375	16.0	1,845	30,518	16.5	18,088	287,857	15.9	0	0	0.0
SONSONATE	14,809	239,739	16.2	744	10,357	13.9	13,952	227,223	16.3	112	2,159	19.2
REGIÓN II	62,636	971,272	15.5	3,269	51,946	15.9	58,292	900,437	15.4	1,075	18,889	17.6
CHALATENANGO	9,548	149,807	15.7	511	7,918	15.5	8,513	135,104	15.9	524	6,785	13.0
LA LIBERTAD	18,312	293,696	16.0	1,492	24,057	16.1	16,817	269,530	16.0	4	110	31.4
SAN SALVADOR	11,770	192,905	16.4	499	8,528	17.1	11,271	184,377	16.4	0	0	0.0
CUSCATLÁN	23,006	334,863	14.6	766	11,443	14.9	21,691	311,426	14.4	548	11,994	21.9
REGIÓN III	23,495	332,772	14.2	785	10,321	13.1	22,359	315,686	14.1	351	6,764	19.3
LA PAZ	6,804	104,766	15.4	646	7,825	12.1	5,807	90,177	15.5	351	6,764	19.3
CABAÑAS	10,589	140,993	13.3	105	2,077	19.8	10,485	138,916	13.2	0	0	0.0
SAN VICENTE	6,101	87,013	14.3	34	420	12.4	6,067	86,593	14.3	0	0	0.0
REGIÓN IV	29,171	392,814	13.5	1,363	17,133	12.6	27,700	373,929	13.5	108	1,752	16.2
USulután	7,624	104,714	13.7	316	3,686	11.7	7,266	100,182	13.8	42	845	20.0
SAN MIGUEL	12,548	169,765	13.5	656	9,660	14.7	11,853	159,521	13.5	39	584	15.0
MORAZÁN	6,002	80,039	13.3	241	2,500	10.4	5,734	77,216	13.5	27	323	12.0
LA UNIÓN	2,996	38,297	12.8	150	1,288	8.6	2,846	37,009	13.0	0	0	0.0
Total	171,432	2591,750	15.1	9,547	142,086	14.9	160,198	2419,463	15.1	1,686	30,201	17.9

Fuente: Encuesta Nacional Agropecuaria de Propósitos Múltiples (ENAPM 2013-2014) DGEA-MAG

EL SALVADOR
SORGO
RETROSPECTIVA, SUPERFICIE, PRODUCCIÓN, RENDIMIENTO E ÍNDICES
1997/98 - 2013/14

AÑO AGRÍCOLA	SUPERFICIE (MZ)	PRODUCCIÓN (QQ)	RENDIMIENTO (QQ/MZ)	ÍNDICES		
				SUPERFICIE	PRODUCCIÓN	RENDIMIENTO
1997/98	177,725	4340,827	24.4	147	140	95
1998/99	156,200	3665,500	23.5	129	118	92
1999/00	151,950	3031,600	20.0	126	98	78
2000/01	134,200	3239,500	24.1	111	105	94
2001/02	139,228	3273,910	23.5	115	106	92
2002/03	109,124	3061,593	28.1	90	99	110
2003/04	126,174	3101,193	24.6	104	100	96
2004/05	146,175	3753,353	25.7	121	121	100
2005/06	123,662	2873,533	23.2	102	93	91
2006/07	92,051	1895,019	20.6	76	61	80
2007/08	120,629	2840,635	23.6	100	92	92
2008/09	138,100	2958,065	21.4	114	96	84
2009/10	136,632	3601,359	26.4	113	116	103
2010/11	119,676	2343,645	19.6	99	76	77
2011/12	139,576	3123,939	22.4	115	101	87
2012/13	147,813	3004,644	20.3	122	97	79
2013/14	121,027	3096,941	25.6	100	100	100

Fuente: Encuesta Nacional Agropecuaria de Propósitos Múltiples (ENAPM 2013-2014) DGEA-MAG

NOTA: EL AÑO 2013 SE TOMA COMO BASE, DEBIDO AL CAMBIO DE METODOLOGÍA Y MARCO MUESTRAL, DEFINIÉNDOSE UN MARCO MÚLTIPLE POR UN MARCO DE ÁREAS

EL SALVADOR

SORGO

SUPERFICIE SEMBRADA, PRODUCCION Y RENDIMIENTO POR DEPARTAMENTO Y REGION SEGUN VARIEDAD

2013 - 2014

REGIÓN Y DEPARTAMENTO	TOTAL			VARIEDAD SEMBRADA								
	SUPERFICIE (Mz.)	PRODUCCIÓN (QQ)	RENDIMIENTO (QQ/Mz.)	SUPERFICIE (Mz.)	PRODUCCIÓN (QQ)	RENDIMIENTO (QQ/Mz.)	SUPERFICIE (Mz.)	PRODUCCIÓN (QQ)	RENDIMIENTO (QQ/Mz.)	SUPERFICIE (Mz.)	PRODUCCIÓN (QQ)	RENDIMIENTO (QQ/Mz.)
REGIÓN I	47,329	1477,962	31.2	14,475	496,904	34.3	22,448	662,185	29.5	10,405	318,873	30.6
AHUACHAPÁN	24,205	684,406	28.3	6,766	219,384	32.4	12,173	342,116	28.1	5,266	122,907	23.3
SANTA ANA	14,229	489,940	34.4	1,758	59,363	33.8	7,937	253,809	32.0	4,534	176,767	39.0
SONSONATE	8,894	303,616	34.1	5,950	218,157	36.7	2,338	66,260	28.3	606	19,199	31.7
REGIÓN II	22,183	511,784	23.1	4,559	119,319	26.2	14,498	332,780	23.0	3,125	59,684	19.1
CHALATENANGO	8,709	220,887	25.4	1,467	41,856	28.5	5,684	146,553	25.8	1,558	32,477	20.8
LA LIBERTAD	7,910	164,464	20.8	1,714	45,038	26.3	4,686	93,612	20.0	1,510	25,813	17.1
SAN SALVADOR	1,557	43,643	28.0	312	7,929	25.4	1,245	35,714	28.7	0	0	0.0
CUSCATLÁN	4,007	82,790	20.7	1,066	24,495	23.0	2,884	56,901	19.7	58	1,394	24.0
REGIÓN III	27,509	537,934	19.6	3,508	70,969	20.2	22,815	448,414	19.7	1,185	18,550	15.6
LA PAZ	2,937	64,707	22.0	693	16,488	23.8	2,029	43,160	21.3	215	5,059	23.6
CABAÑAS	19,676	392,782	20.0	2,586	48,454	18.7	16,155	331,068	20.5	935	13,260	14.2
SAN VICENTE	4,896	80,445	16.4	230	6,027	26.2	4,630	74,186	16.0	36	231	6.4
REGIÓN IV	24,007	569,262	23.7	3,483	104,997	30.1	18,779	414,372	22.1	1,745	49,892	28.6
USulután	6,978	193,154	27.7	1,643	53,329	32.5	4,887	121,162	24.8	448	18,664	41.7
SAN MIGUEL	6,396	130,575	20.4	454	11,482	25.3	5,429	109,354	20.1	512	9,739	19.0
MORAZÁN	3,131	64,808	20.7	501	12,484	24.9	2,252	46,248	20.5	377	6,076	16.1
LA UNIÓN	7,503	180,725	24.1	884	27,703	31.3	6,210	137,609	22.2	409	15,413	37.7
TOTAL PAÍS	121,027	3096,941	25.6	26,025	792,190	30.4	78,541	1857,752	23.7	16,461	447,000	27.2

Fuente: Encuesta Nacional Agropecuaria de Propósitos Múltiples (ENAPM 2013-2014) DGEA-MAG

EL SALVADOR

SORGO

2013 - 2014

SUPERFICIE SEMBRADA, PRODUCCIÓN Y RENDIMIENTO POR DEPARTAMENTO Y REGIÓN SEGÚN ÉPOCA DE SIEMBRA

REGIÓN Y DEPARTAMENTO	TOTAL			ÉPOCAS DE SIEMBRA								
	SUPERFICIE (Mz.)	PRODUCCIÓN (QQ)	RENDIMIENTO (QQ/Mz.)	SIEMBRA INVIERNO		SIEMBRA POSTRERA		SIEMBRA APANTE				
				SUPERFICIE (Mz.)	PRODUCCIÓN (QQ)	RENDIMIENTO (QQ/Mz.)	SUPERFICIE (Mz.)	PRODUCCIÓN (QQ)	RENDIMIENTO (QQ/Mz.)	SUPERFICIE (Mz.)	PRODUCCIÓN (QQ)	RENDIMIENTO (QQ/Mz.)
REGIÓN I	47,329	1477,962	31.2	2,971	73,686	24.8	44,288	1402,266	31.7	70	2,009	28.8
AHUACHAPÁN	24,205	684,406	28.3	2,622	64,756	24.7	21,514	617,641	28.7	70	2,009	28.8
SANTA ANA	14,229	489,940	34.4	192	5,483	28.5	14,037	484,456	34.5	0	0	0.0
SONSONATE	8,894	303,616	34.1	157	3,447	21.9	8,737	300,169	34.4	0	0	0.0
REGIÓN II	22,183	511,784	23.1	4,417	92,660	21.0	17,744	418,591	23.6	22	533	24.0
CHALATENANGO	8,709	220,887	25.4	2,133	45,608	21.4	6,553	174,747	26.7	22	533	24.0
LA LIBERTAD	7,910	164,464	20.8	1,958	39,796	20.3	5,952	124,668	20.9	0	0	0.0
SAN SALVADOR	1,557	43,643	28.0	205	4,822	23.5	1,352	38,820	28.7	0	0	0.0
CUSCATLÁN	4,007	82,790	20.7	121	2,433	20.2	3,887	80,356	20.7	0	0	0.0
REGIÓN III	27,509	537,934	19.6	9,597	171,140	17.8	17,911	366,794	20.5	0	0	0.0
LA PAZ	2,937	64,707	22.0	864	18,992	22.0	2,072	45,715	22.1	0	0	0.0
CABAÑAS	19,676	392,782	20.0	5,099	99,616	19.5	14,577	293,166	20.1	0	0	0.0
SAN VICENTE	4,896	80,445	16.4	3,634	52,532	14.5	1,262	27,913	22.1	0	0	0.0
REGIÓN IV	24,007	569,262	23.7	8,467	182,384	21.5	15,540	386,878	24.9	0	0	0.0
USulután	6,978	193,154	27.7	1,698	46,440	27.4	5,280	146,714	27.8	0	0	0.0
SAN MIGUEL	6,396	130,575	20.4	3,561	64,776	18.2	2,835	65,799	23.2	0	0	0.0
MORAZÁN	3,131	64,808	20.7	1,536	29,125	19.0	1,594	35,683	22.4	0	0	0.0
LA UNIÓN	7,503	180,725	24.1	1,672	42,043	25.1	5,831	138,682	23.8	0	0	0.0
TOTAL PAÍS	121,027	3096,941	25.6	25,452	519,871	20.4	95,483	2574,529	27.0	92	2,542	27.7

Fuente: Encuesta Nacional Agropecuaria de Propósitos Múltiples (ENAPM 2013-2014) DGEA-MAG

EL SALVADOR
ARROZ
RETROSPECTIVA, SUPERFICIE, PRODUCCIÓN, RENDIMIENTO E ÍNDICES
1997/98 - 2013/14

AÑO AGRÍCOLA	SUPERFICIE SEMBRADA (Mz)	PRODUCCIÓN	RENDIMIENTO	ÍNDICES		
		ARROZ GRANZA (QQ)	ARROZ GRANZA (QQ/Mz)	SUPERFICIE	PRODUCCIÓN	RENDIMIENTO
1997/98	21,244	1435,972	67.6	252	180	71
1998/99	14,750	1116,900	75.7	175	140	80
1999/00	15,600	1247,050	79.9	185	156	84
2000/01	11,650	1026,700	88.1	138	129	93
2001/02	8,939	820,423	91.8	106	103	97
2002/03	7,000	632,875	90.4	83	79	95
2003/04	4,750	495,327	104.3	56	62	110
2004/05	4,918	469,868	95.5	58	59	101
2005/06	3,349	328,783	98.2	40	41	104
2006/07	3,697	382,409	103.4	44	48	109
2007/08	3,786	398,409	105.2	45	50	111
2008/09	5,472	595,851	108.9	65	75	115
2009/10	6,694	706,161	105.5	80	89	111
2010/11	7,023	758,536	108.0	83	95	114
2011/12	6,673	562,960	84.4	79	71	89
2012/13	6,328	623,142	98.5	75	78	104
2013/14	8,414	797,577	94.8	100	100	100

Fuente: Encuesta Nacional Agropecuaria de Propósitos Múltiples (ENAPM 2013-2014) DGEA-MAG

NOTA: EL AÑO 2013 SE TOMA COMO BASE, DEBIDO AL CAMBIO DE METODOLOGÍA Y MARCO MUESTRAL, DEFINIÉNDOSE UN MARCO MÚLTIPLE POR UN MARCO DE ÁREAS

EL SALVADOR

ARROZ

SUPERFICIE SEMBRADA, PRODUCCIÓN Y RENDIMIENTO POR DEPARTAMENTO Y REGIÓN SEGÚN VARIEDAD Y COSECHA

2013 - 2014

REGIÓN Y DEPARTAMENTO	TOTAL				VARIEDAD SEMBRADA				
	SUPERFICIE (Mz.)	PRODUCCIÓN (QQ)	RENDIMIENTO (QQ/Mz.)	MEJORADA		SEGREGADA		RENDIMIENTO (QQ/Mz.)	
				SUPERFICIE (Mz.)	PRODUCCIÓN (QQ)	RENDIMIENTO (QQ/Mz.)	SUPERFICIE (Mz.)		PRODUCCIÓN (QQ)
REGIÓN I	781	66,428	85.1	703	60,599	86.2	78	5,829	75.0
AHUACHAPÁN	37	2,894	78.6	21	2,102	100.1	16	792	50.0
SANTA ANA	61	4,481	72.9	53	3,716	70.2	8	765	90.0
SONSONATE	682	59,053	86.5	629	54,781	87.1	53	4,272	80.1
REGIÓN II	2,803	311,867	111.3	2,463	269,061	109.3	340	42,806	125.7
CHALATENANGO	1,008	117,464	116.5	819	92,920	113.4	189	24,543	130.0
LA LIBERTAD	1,540	168,371	109.3	1,463	159,413	109.0	77	8,958	115.6
SAN SALVADOR	54	4,334	80.0	54	4,334	80.0	0	0	0.0
CUSCATLÁN	201	21,699	108.2	126	12,395	98.1	74	9,304	125.5
REGIÓN III	4,489	394,941	88.0	3,023	268,389	88.8	1,466	126,552	86.3
LA PAZ	2,500	230,071	92.0	2,409	220,044	91.3	91	10,027	110.3
CABAÑAS	65	6,729	102.9	56	5,952	106.7	10	777	80.9
SAN VICENTE	1,924	158,141	82.2	558	42,394	75.9	1,366	115,748	84.8
REGIÓN IV	341	24,340	71.3	299	22,873	76.5	42	1,467	34.6
USulután	2	118	67.1	2	118	67.1	0	0	0.0
SAN MIGUEL	297	22,756	76.5	297	22,756	76.5	0	0	0.0
MORAZÁN	0	0	0.0	0	0	0.0	0	0	0.0
LA UNIÓN	42	1,467	34.6	0	0	0.0	42	1,467	34.6
TOTAL PAÍS	8,414	797,577	94.8	6,488	620,922	95.7	1,927	176,654	91.7
ARROZ SECANO	6,619	583,475	88.1	4,889	432,458	88.5	1,731	151,016	87.3
ARROZ PRIMERA DISTRITO RIEGO	901	120,387	133.6	717	96,172	134.1	184	24,215	131.7
ARROZ SEGUNDA DISTRITO RIEGO	894	93,715	104.8	882	92,292	104.6	12	1,423	118.6
TOTAL	8,414	797,577	94.8	6,488	620,922	95.7	1,927	176,654	91.7

Fuente: Encuesta Nacional Agropecuaria de Propósitos Múltiples (ENAPM 2013-2014) DGFEA-MAG

EL SALVADOR

PRODUCCIÓN DE GRANOS BÁSICOS SEGÚN MES DE COSECHA.
(AÑO COSECHA 2013 - 2014)

MESES	PRODUCTO							
	MAÍZ		SORGO		FRIJOL		ARROZ	
	QUINTALES	%	QUINTALES	%	QUINTALES	%	QUINTALES	%
ENERO	308,044	1.62%	2029,015	65.52%	7,177	0.28%	1,425	0.18%
FEBRERO	45,365	0.24%	147,121	4.75%	1,785	0.07%	10,973	1.38%
MARZO	55,446	0.29%	0	0.00%	21,239	0.82%	1,520	0.19%
ABRIL	11,255	0.06%	0	0.00%	0	0.00%	8,241	1.03%
MAYO	0	0.00%	0	0.00%	0	0.00%	2,200	0.28%
JUNIO	0	0.00%	0	0.00%	0	0.00%	960	0.12%
JULIO	0	0.00%	0	0.00%	77,314	2.98%	35,374	4.44%
AGOSTO	512,673	2.69%	5,218	0.17%	55,729	2.15%	17,569	2.20%
SEPTIEMBRE	170,319	0.89%	2,840	0.09%	9,042	0.35%	66,399	8.33%
OCTUBRE	941,939	4.94%	218	0.01%	81,594	3.15%	315,048	39.50%
NOVIEMBRE	9890,771	51.87%	286,640	9.26%	1827,141	70.50%	316,965	39.74%
DICIEMBRE	7131,618	37.40%	625,889	20.21%	510,729	19.71%	20,902	0.18%
TOTAL PAÍS	19067,431	100.00%	3096,941	100.00%	2591,750	100.00%	797,577	100.00%

Fuente: Encuesta Nacional Agropecuaria de Propósitos Múltiples (ENAPM 2013-2014) DGEA-MAG

NOTA: Producción de arroz en quintales granza.

EL SALVADOR

PRODUCCIÓN DE GRANOS BÁSICOS SEGÚN TIPO DE PRODUCTOR
(AÑO COSECHA 2013 - 2014)

GRANOS BÁSICOS	TIPO DE PRODUCTOR		TOTAL PRODUCCIÓN (QQ)
	PRODUCTOR COMERCIAL	PRODUCTOR SUBSISTENCIA	
	PRODUCCIÓN (QQ)	PRODUCCIÓN (QQ)	
MAÍZ	4788,676	14278,755	19067,431
FRIJOL	537,659	2054,090	2591,750
SORGO	975,700	2121,241	3096,941
ARROZ	720,552	77,025	797,577
TOTAL	7022,587	18531,112	25553,699

Fuente: Encuesta Nacional Agropecuaria de Propósitos Múltiples (ENAPM 2013-2014) DGEA-MAG

NOTA: Producción de arroz en quintales granza.

EL SALVADOR

RETROSPECTIVA, ÍNDICES DE SUPERFICIE, PRODUCCIÓN Y RENDIMIENTO DE CAÑA DE AZÚCAR Y MELAZA
1997/98 - 2013/14

AÑO AGRICOLA	SUPERFICIE ROZADA P/MOLER (Mz)	PRODUCCION DE CAÑA P/MOLER (T.c)	RENDIMIENTO DE LA CAÑA MOLIDA (T.c/Mz.)	PRODUCCIÓN DE AZPUCAR (QQ)	PRODUCCIÓN DE MELAZA (BARRILES DE 110 GALONES)
1997/98	71	75	105	55	64
1998/99	90	79	88	66	92
1999/00	96	75	79	63	69
2000/01	91	74	81	70	76
2001/02	90	72	80	68	75
2002/03	78	70	90	66	72
2003/04	78	70	89	68	72
2004/05	83	73	88	73	75
2005/06	75	75	100	78	72
2006/07	72	69	96	75	63
2007/08	76	71	95	74	71
2008/09	79	73	92	78	73
2009/10	79	70	88	77	69
2010/11	79	78	99	83	81
2011/12	83	73	88	80	67
2012/13	90	91	102	96	89
2013/14	100	100	100	100	100

Fuente: Anuarios de Estadísticas Agropecuarias. DGEA - M A G, CONSAA e Ingenios Azucareros.

NOTA: EL AÑO 2013 SE TOMA COMO BASE, DEBIDO AL CAMBIO DE METODOLOGÍA Y MARCO MUESTRAL, DEFINIENDOSE UN MARCO MÚLTIPLE POR UN MARCO DE ÁREAS

EL SALVADOR

RETROSPECTIVA, SUPERFICIE, PRODUCCIÓN, RENDIMIENTO DE CAÑA, AZÚCAR Y MELAZA
1997/98 - 2013/14

AÑO AGRICOLA	SUPERFICIE ROZADA P/MOLER (Mz)	PRODUCCION DE CAÑA P/MOLER (T.c)	RENDIMIENTO DE LA CAÑA MOLIDA (T.c/Mz.)	PRODUCCIÓN DE AZUCAR (QQ)	PRODUCCIÓN DE MELAZA (BARRILES DE 110 GALONES)
1996/97	77,173	5272,940	68.3	8668,436	312,678
1997/98	97,187	5561,046	57.2	10299,817	454,405
1998/99	104,000	5309,299	51.1	9930,251	338,039
1999/00	99,125	5239,821	52.9	11004,625	372,305
2000/01	98,000	5093,181	52.0	10714,638	369,665
2001/02	84,103	4932,516	58.6	10315,623	353,421
2002/03	85,000	4924,382	57.9	10586,072	353,359
2003/04	90,253	5157,971	57.2	11503,612	368,214
2004/05	81,670	5280,435	64.7	12160,658	352,566
2005/06	77,655	4845,336	62.4	11735,673	309,082
2006/07	81,983	5030,893	61.4	11519,133	351,408
2007/08	85,732	5116,125	59.7	12198,714	360,335
2008/09	86,093	4900,326	56.9	11996,715	338,069
2009/10	85,597	5504,870	64.3	12947,070	397,185
2010/11	90,044	5126,692	56.9	12473,850	328,125
2011/12	97,257	6428,688	66.1	14999,039	436,994
2012/13	104,672	7151,160	68.3	16776,454	515,182
2013/14	108,427	7043,525	65.0	15652,638	491,547

EL SALVADOR

ZAFRA 2013-2014

CAÑA MOLIDA, PRODUCCIÓN, RENDIMIENTO DE AZÚCAR Y MELAZA, SEGÚN INGENIO

INGENIO	TOTAL CAÑA MOLIDA (TC)	AZÚCAR				RENDIMIENTO (QQ/T.C.)	MELAZA	
		PRODUCCIÓN (QQ.)		TOTAL	MELAZA BARRILES DE 110GLS		RENDIMIENTO DE BARRILES DE 110 GLS	
		CRUDA	BLANCA					
CENTRAL IZALCO	2066,943	2500,112	1954,104	4454,217	2.16	146,438	0.07	
EL ÁNGEL	1513,415	2197,273	1289,519	3486,792	2.30	107,401	0.07	
CHAPARRASTIQUE	1151,795	1695,259	860,349	2555,609	2.21	83,292	0.07	
LA CABAÑA	1036,709	1456,834	900,270	2357,104	2.27	68,637	0.07	
INJIBOA	882,509	1334,396	605,843	1940,239	2.19	57,605	0.07	
LA MAGDALENA	392,154	513,617	345,060	858,677	2.18	28,175	7.90	
TOTAL	7043,525	9697,492	5955,146	15652,638	2.22	491,547	0.07	

Fuente: CONSEJO SALVADOREÑO DE LA AGROINDUSTRIA AZUCARERA, CONSAA . ZAFRA 2013-2014

2 ACTIVIDADES PECUARIAS

EL SALVADOR

EXISTENCIA DE GANADO BOVINO POR DEPARTAMENTO, NIVEL Y SEXO
2013
(CABEZAS)

DEPARTAMENTO	BOVINOS GRANJAS COMERCIALES															BOVINOS PATIO		TOTALES
	HEMBRAS					MACHOS					TERNEROS	HEMBRAS	MACHOS					
	VACAS		NOVILLAS	TERNERAS	TOROS SEMENTAL	BUEYES	TORETES	NOVILLOS	TORNEROS									
	HORRAS	PARIDAS																
AHUACHAPÁN	9,167	12,149	4,794	5,500	1,365	595	322	0	1,547	5,773	1,182	42,395						
CABAÑAS	20,126	26,943	15,724	15,728	2,811	185	1,443	6,566	11,686	9,168	1,878	112,257						
CHALATENANGO	12,444	14,975	9,022	8,225	2,359	129	686	1,267	5,713	7,022	1,438	63,280						
CUSCATLÁN	3,971	3,174	3,242	2,716	1,011	130	515	727	875	6,520	1,335	24,216						
LA LIBERTAD	6,946	10,210	6,345	4,839	1,392	363	520	410	3,912	9,973	2,043	46,953						
LA PAZ	15,706	17,538	16,588	7,042	1,240	1,021	1,758	128	3,684	8,241	1,688	74,634						
LA UNIÓN	9,681	13,426	9,320	8,437	1,877	2	823	1,487	5,728	10,060	2,061	62,902						
MORAZÁN	9,239	10,678	6,258	5,190	2,015	0	133	1,756	4,767	8,097	1,658	49,791						
SAN MIGUEL	9,152	9,967	7,256	6,033	1,799	570	1,706	1,449	3,979	14,424	2,954	59,288						
SAN SALVADOR	2,827	5,448	2,802	3,035	445	425	53	77	701	3,728	764	20,304						
SAN VICENTE	9,729	12,028	8,780	7,727	1,359	421	971	1,534	5,818	3,794	777	52,939						
SANTA ANA	16,622	17,257	9,660	9,790	2,072	13	518	1,517	6,547	2,850	584	67,430						
SONSONATE	15,449	49,030	18,511	26,343	780	829	1,175	435	1,704	4,101	840	119,198						
USulután	18,056	16,191	14,816	9,309	2,531	2,617	1,640	4,619	6,589	16,029	3,283	95,682						
TOTAL	159,118	219,012	133,118	119,914	23,057	7,301	12,263	21,972	63,249	109,779	22,485	891,268						

Fuente: Encuesta Nacional Agropecuaria de Propósitos Múltiples (ENAPM 2013-2014) DGEA-MAG

EL SALVADOR**RETROSPECTIVA, PRODUCCIÓN DE LECHE, SACRIFICIO DE GANADO BOVINO
Y PRODUCCIÓN DE CARNE , 1998-2013**

AÑO	LECHE (MILES DE LITROS)	BOVINO	
		SACRIFICIO (CABEZAS)	CARNE 1/ (MILES DE LIBRAS)
1998	331,470	205,598	74,838
1999	349,390	203,956	74,240
2000	386,760	207,634	75,579
2001	383,467	209,444	76,238
2002	399,280	180,980	65,876
2003	393,230	176,686	64,314
2004	399,808	160,159	58,298
2005	447,600	163,055	59,352
2006	435,413	185,042	65,286
2007	475,862	206,873	68,766
2008	494,071	194,236	70,702
2009	541,614	187,951	68,414
2010	457,740	168,402	61,298
2011	485,015	156,987	57,143
2012	472,731	158,345	57,638
2013	484,844	99,944	40,448

Fuente : Anuarios de Estadísticas Agropecuarias, D.G.E.A - M.A.G

1/ Peso promedio por res = 700 libras.

Rendimiento en canal caliente 52 por ciento

EL SALVADOR

ESTRUCTURA DEL HATO PORCINO DE GRANJA POR SEXO Y EDAD, SEGÚN DEPARTAMENTO, 2013
(CABEZAS)

DEPARTAMENTO	TOTAL			MACHOS			HEMBRAS		
	TOTAL	MENORES DE 6 MESES	MAYORES DE 6 MESES	TOTAL	MENORES DE 6 MESES	MAYORES DE 6 MESES	TOTAL	MENORES DE 6 MESES	MAYORES DE 6 MESES
REGIÓN I	22,026	18,640	3,385.8	9,220	8,947	272.6	12,806	9,693	3,113
AHUACHAPÁN	110	92	18.0	32	30	2.0	78	62	16
SANTA ANA	16,717	15,322	1,395.6	7,723	7,571	151.8	8,995	7,751	1,244
SONSONATE	5,198	3,226	1,972.3	1,465	1,346	118.8	3,733	1,880	1,854
REGIÓN II	14,379	12,390	1,989.1	7,496	7,139	357.0	6,882	5,250	1,632
CHALATENANGO	100	89	11.0	36	34	2.0	64	55	9
LA LIBERTAD	14,229	12,301	1,928.1	7,450	7,105	345.0	6,778	5,195	1,583
SAN SALVADOR	0	0	0.0	0	0	0.0	0	0	0
CUSCATLÁN	50	0	50.0	10	0	10.0	40	0	40
REGIÓN III	38,224	31,711	6,513.0	15,492	15,130	361.3	22,733	16,581	6,152
LA PAZ	18,831	14,661	4,169.9	6,775	6,584	190.5	12,056	8,077	3,979
CABAÑAS	16,484	14,934	1,550.3	7,744	7,679	65.0	8,741	7,255	1,485
SAN VICENTE	2,909	2,116	792.7	973	867	105.8	1,936	1,249	687
REGIÓN IV	12,664	10,358	2,305.8	5,791	5,149	641.9	6,873	5,209	1,664
USulután	3,318	2,654	663.6	1,770	1,548	221.2	1,548	1,106	442
SAN MIGUEL	1,509	1,275	234.0	770	759	11.0	739	516	223
MORAZÁN	1,266	1,090	175.5	585	540	45.2	681	551	130
LA UNIÓN	6,571	5,338	1,232.7	2,666	2,302	364.5	3,905	3,037	868
Total	87,293	73,099	14,193.7	37,999	36,366	1632.7	49,294	36,733	12,561

Fuente: Encuesta Nacional Agropecuaria de Propósitos Múltiples (ENAPM 2013-2014) DGEA-MAG

EL SALVADOR
COMPARATIVA DE PRODUCCION AVÍCOLA, 2012 - 2013

RUBRO	UNIDADES DE MEDIDA	PRODUCCION 2012 (UNIDADES)	PRODUCCION 2013 (UNIDADES)
PRODUCCIÓN COMERCIAL DE HUEVOS	HUEVOS C/U	1067000,000	1211000,000
PRODUCCIÓN COMERCIAL DE CARNE POLLO	LBS.	242000,000	250000,000
PRODUCCIÓN DE CARNE DE GALLINA	LBS.	1113,000	1561,000
PRODUCCIÓN FAMILIAR DE HUEVOS	HUEVOS C/U	210659,188	229079,344
PRODUCCIÓN FAMILIAR DE CARNE POLLO	LBS.	6508,600	5085,765
PRODUCCIÓN FAMILIAR DE CARNE (OTROS*)	LBS.	1339,997	1960,594

FUENTE: Anuarios de Estadísticas Agropecuarias DGEA - MAG/ AVES S.A. y Encuesta Nacional Agropecuaria de Propósitos Múltiples (ENAPM 2013-2014) DGEA-MAG

EL SALVADOR**EXISTENCIA DE GANADO BOVINO A NIVEL FAMILIAR SEGÚN
DEPARTAMENTO - 2013
(CABEZAS)**

DEPARTAMENTO	BOVINOS PATIO
AHUACHAPÁN	6,956
CABAÑAS	11,045
CHALATENANGO	8,460
CUSCATLÁN	7,855
LA LIBERTAD	12,016
LA PAZ	9,928
LA UNIÓN	12,121
MORAZÁN	9,755
SAN MIGUEL	17,378
SAN SALVADOR	4,491
SAN VICENTE	4,571
SANTA ANA	3,434
SONSONATE	4,941
USULUTÁN	19,312
TOTAL	132,264

Fuente: Encuesta Nacional Agropecuaria de Propósitos Múltiples (ENAPM 2013-2014) DGEA-MAG

EL SALVADOR**ESTRUCTURA DEL HATO PORCINO A NIVEL FAMILIAR SEGÚN
DEPARTAMENTO, 2013
(CABEZAS)**

DEPARTAMENTO	PORCINOS PATIO
AHUACHAPÁN	6,570
CABAÑAS	10,323
CHALATENANGO	2,363
CUSCATLÁN	2,215
LA LIBERTAD	7,129
LA PAZ	4,107
LA UNIÓN	15,153
MORAZÁN	5,499
SAN MIGUEL	9,610
SAN SALVADOR	543
SAN VICENTE	2,826
SANTA ANA	3,416
SONSONATE	2,478
USULUTÁN	12,581
TOTAL	84,813

Fuente: Encuesta Nacional Agropecuaria de Propósitos Múltiples (ENAPM 2013-2014) DGEA-MAG

EL SALVADOR
INSUMOS Y PRÁCTICAS REALIZADAS POR LOS PRODUCTORES EN ACTIVIDADES
AGRÍCOLAS
AÑO AGRÍCOLA 2013-2014

INSUMOS UTILIZADOS POR LOS PRODUCTORES EN LAS ACTIVIDADES AGRÍCOLAS	FRECUENCIA	PORCENTAJE
ABONO O FERTILIZANTE GRANULAR (SÓLIDO)	436,125	96.7%
HERBICIDAS	427,319	94.7%
INSECTICIDAS	416,757	92.4%
SEMILLA HIBRIDA	360,200	79.9%
AGENTES DE PROTECCIÓN DE PRODUCTOS POST COSECHA	339,037	75.2%
ABONO O FERTILIZANTE FOLIAR (LÍQUIDO)	213,197	47.3%
SEMILLA MEJORADA	212,574	47.1%
FUNGICIDAS	156,325	34.7%
SEMILLA CRIOLLA	137,317	30.4%
BACTERICIDAS	13,407	3.0%
PLANTINES O PLANTAS	11,162	2.5%
GALLINAZA	8,806	2.0%
MATERIAL VEGETATIVO	8,799	2.0%
NEMATICIDAS	8,109	1.8%
CAL (AGRÍCOLA)	2,345	0.5%
ABONO O FERTILIZANTE ORGÁNICO	1,783	0.4%
AGENTES DE MADURACIÓN PRE Y POST COSECHA	1,240	0.3%
INJERTO EN PATRÓN (PROPAGACIÓN POR YEMA)	525	0.1%
REGULADORES DE CRECIMIENTO	380	0.1%
CICATRIZANTES	144	0.0%

Fuente: Encuesta Nacional Agropecuaria de Propósitos Múltiples (ENAPM 2013-2014) DGEA-MAG

EL SALVADOR

INSUMOS Y PRÁCTICAS REALIZADAS POR LOS PRODUCTORES EN ACTIVIDADES PECUARIAS
AÑO AGRÍCOLA 2013-2014

INSUMOS UTILIZADOS POR LOS PRODUCTORES EN LAS ACTIVIDADES PECUARIAS	FRECUENCIA	PORCENTAJE
Marcadores (fierro)	22,649	13.19%
Aretes	986	0.57%
Tarjetas de Identificación	2,179	1.27%
Vacunas	26,383	15.37%
Desparasitantes	26,474	15.42%
Cicatrizantes	16,407	9.56%
Hormonas	384	0.22%
Otros Productos (Alcohol, Merthiolate, entre otros)	13,289	7.74%
Alimentos Concentrados	21,368	12.45%
Sales Minerales	14,768	8.60%
Vitaminas	23,242	13.54%
Recursos Florales y Extraflorales	801	0.47%
Pie de Cria	2,339	1.36%
Stock Especializado	40	0.02%
Alevines y/o Larvas mejorados genéticamente	381	0.22%
Total	171,690	100%

PRACTICAS REALIZADAS POR LOS PRODUCTORES EN LAS ACTIVIDADES PECUARIAS	FRECUENCIA	PORCENTAJE
Mejoramiento Genético	2,327	1.96%
Vacunación	26,921	22.62%
Desparasitación	26,532	22.29%
Inseminación Artificial	1,182	0.99%
Castración	3,196	2.69%
Rastreabilidad o Trazabilidad	1,009	0.85%
Registros Administrativos de Producción (carne, leche, miel)	5,307	4.46%
Control de Calidad del Agua	3,150	2.65%
Alimentación Artificial no Floral (apicultura)	546	0.46%
Control Biológico de la Población (peces, abejas)	559	0.47%
Esterilización (peces)	246	0.21%
Rotación de Potreros	16,317	13.71%
Marcación de Animales	18,427	15.48%
Prácticas Preventivas de Daños	13,312	11.18%
Total	119,033	100%

Fuente: Encuesta Nacional Agropecuaria de Propósitos Múltiples (ENAPM 2013-2014) DGEA-MAG

CARACTERÍSTICAS DE SUPERFICIE DE LAS EXPLOTACIONES

EL SALVADOR

FORMA DE TENENCIA DE LAS EXPLOTACIONES AGROPECUARIAS POR REGIÓN Y DEPARTAMENTO SEGÚN TIPO DE PRODUCTOR
AÑO AGRÍCOLA 2013 - 2014

REGIÓN Y DEPARTAMENTO	TOTALES			PRODUCTORES COMERCIALES			PRODUCTORES DE SUBSISTENCIA		
	ÁREA PROPIA	ÁREA ALQUILADA	ÁREA OTRA FORMA DE TENENCIA	ÁREA PROPIA	ÁREA ALQUILADA	ÁREA OTRA FORMA DE TENENCIA	ÁREA PROPIA	ÁREA ALQUILADA	ÁREA OTRA FORMA DE TENENCIA
REGIÓN I	279,265	86,147	21,924	252,072	24,587	9,532	27,192	61,560	12,392
AHUACHAPÁN	66,377	32,283	5,140	55,309	8,990	762	11,067	23,292	4,378
SANTA ANA	79,234	27,125	13,899	70,118	7,923	7,848	9,116	19,203	6,051
SONSONATE	133,654	26,739	2,885	126,645	7,674	922	7,009	19,064	1,963
REGIÓN II	158,989	87,867	8,752	127,542	27,941	3,124	31,446	59,925	5,628
CHALATENANGO	38,160	19,879	831	33,882	8,136	104	4,278	11,743	727
LA LIBERTAD	58,085	28,453	3,206	45,415	9,465	669	12,670	18,988	2,537
SAN SALVADOR	20,815	16,850	3,083	18,710	4,612	2,323	2,106	12,238	759
CUSCATLÁN	41,929	22,684	1,633	29,536	5,728	28	12,393	16,956	1,605
REGIÓN III	158,576	95,435	8,229	143,383	61,254	3,144	15,194	34,181	5,085
LA PAZ	54,861	38,492	2,358	49,023	28,967	1,036	5,837	9,525	1,322
CABAÑAS	76,561	20,947	3,877	69,557	4,007	757	7,004	16,940	3,120
SAN VICENTE	27,154	35,997	1,993	24,802	28,281	1,351	2,352	7,716	642
REGIÓN IV	220,200	103,968	20,186	183,124	35,649	12,870	37,076	68,319	7,316
USulután	69,054	34,553	8,051	59,153	17,069	5,248	9,901	17,485	2,803
SAN MIGUEL	42,777	32,430	2,019	33,750	6,442	779	9,027	25,988	1,240
MORAZÁN	35,060	14,510	6,488	27,699	3,489	5,410	7,361	11,021	1,078
LA UNIÓN	73,310	22,475	3,628	62,523	8,649	1,433	10,787	13,826	2,195
TOTAL	817,030	373,417	59,091	706,122	149,431	28,669	110,908	223,985	30,421

Fuente: Encuesta Nacional Agropecuaria de Propósitos Múltiples (ENAPM 2013-2014) DGEA-MAG

EL SALVADOR**TOTAL DE EXPLOTACIONES AGROPECUARIAS
POR DEPARTAMENTO, AÑO AGRÍCOLA 2013 - 2014**

DEPARTAMENTOS	TOTAL EXPLOTACIONES
SAN VICENTE	16,283
SAN SALVADOR	21,010
LA PAZ	24,961
CHALATENANGO	25,320
MORAZÁN	25,596
CABAÑAS	28,326
LA UNIÓN	28,389
SANTA ANA	36,607
USULUTÁN	37,909
CUSCATLÁN	37,964
SONSONATE	38,245
SAN MIGUEL	38,751
LA LIBERTAD	41,394
AHUACHAPÁN	46,484
TOTAL	447,240

Fuente: Encuesta Nacional Agropecuaria de Propósitos
Múltiples (ENAPM 2013-2014) DGEA-MAG

EL SALVADOR
TOTAL DE EXPLOTACIONES AGROPECUARIAS POR DEPARTAMENTO SEGÚN RANGO SUPERFICIAL
AÑO AGRÍCOLA 2013 - 2014

DEPARTAMENTOS	RANGO SUPERFICIAL TOTAL EN MZ.														TOTAL
	HASTA 0.70	DESDE 0.71 HASTA 1.42	DESDE 1.43 HASTA 2.85	DESDE 2.86 HASTA 4.28	DESDE 4.29 HASTA 5.71	DESDE 5.72 HASTA 7.14	DESDE 7.15 HASTA 14.29	DESDE 14.30 HASTA 28.60	DESDE 28.61 HASTA 71.53	DESDE 71.54 HASTA 143.07	DESDE 143.08 HASTA 300	DESDE 300.01 A MÁS	TOTAL		
AHUACHAPÁN	16,493	14,979	10,964	2,046	438	172	357	419	365	244	2	5	46,484		
CABAÑAS	7,776	12,713	4,347	770	617	475	583	148	709	186	1	0	28,326		
CHALATENANGO	6,786	10,482	4,647	960	334	460	1,157	198	275	18	3	1	25,320		
CUSCATLÁN	12,677	15,130	6,788	1,945	325	101	588	235	157	0	1	17	37,964		
LA LIBERTAD	14,983	14,656	7,230	1,596	644	1,058	503	431	180	88	11	13	41,394		
LA PAZ	8,623	9,374	4,392	810	361	319	301	381	139	145	74	43	24,961		
LA UNIÓN	5,813	11,589	6,899	1,355	221	193	1,095	555	499	121	47	1	28,389		
MORAZÁN	10,453	8,371	3,251	1,351	305	435	632	638	157	0	1	1	25,596		
SAN MIGUEL	9,628	13,886	11,035	2,173	545	203	620	330	278	47	2	5	38,751		
SAN SALVADOR	8,920	8,047	2,914	594	132	211	100	11	69	1	2	10	21,010		
SAN VICENTE	5,019	5,215	2,823	1,152	269	558	518	235	393	84	3	14	16,283		
SANTA ANA	10,159	12,630	9,432	1,574	249	759	320	845	356	237	40	6	36,607		
SONSONATE	15,557	14,943	5,665	899	184	209	129	298	102	41	118	99	38,245		
USulután	8,549	13,791	8,954	2,731	1,073	607	1,551	377	171	54	42	9	37,909		
TOTAL	141,436	165,806	89,341	19,956	5,697	5,760	8,455	5,102	3,850	1,265	348	224	447,240		

Fuente: Encuesta Nacional Agropecuaria de Propósitos Múltiples (ENAPM 2013-2014) DGEA-MAG

EL SALVADOR
DISTRIBUCIÓN DEL USO DE LAS ÁREAS DE LAS EXPLOTACIONES AGROPECUARIAS POR REGIÓN Y DEPARTAMENTO SEGÚN PRODUCTOR COMERCIAL EN MZ.
AÑO AGRÍCOLA 2013 - 2014

REGIÓN Y DEPARTAMENTO	ÁREAS CON CULTIVOS	ÁREAS CON PASTOS CULTIVADOS	ÁREAS CON PASTOS ESTACIONALES	ÁREAS EN DESCANSO O BARBECHO	ÁREAS OCIOSAS	ÁREAS CON ESPEJOS DE AGUA	ÁREAS CON INSTALACIONES	ÁREAS CON BOSQUES	ÁREAS NO APTAS PARA LA AGRICULTURA	TOTAL
REGIÓN I	168,312	34,317	47,485.4	2,495	8,421	142.6	3,040	17,596	4,382.0	286,191.3
AHUACHAPÁN	32,790	4,906	7,174.2	1,691	7,877	16.2	1,561	7,956	1,090.2	65,061.7
SANTA ANA	35,469	6,297	37,828.1	593	474	1.0	781	2,487	1,958.7	85,888.7
SONSONATE	100,053	23,115	2,483.2	211	70	125.4	698	7,153	1,333.1	135,240.9
REGIÓN II	86,437	13,354	34,315.6	3,814	913	169.5	2,002	12,163	5,440.7	158,607.7
CHALATENANGO	17,020	7,021	14,285.5	971	50	17.3	378	2,021	357.2	42,122.2
LA LIBERTAD	30,738	3,916	13,226.1	1,449	233	100.7	767	3,406	1,712.3	55,548.8
SAN SALVADOR	16,766	1,286	2,404.5	731	135	8.0	437	3,093	783.8	25,644.9
CUSCATLÁN	21,912	1,131	4,399.5	663	495	43.5	419	3,642	2,587.5	35,291.8
REGIÓN III	100,799	21,912	76,548.5	1,205	358	91.4	1,847	2,282	2,737.8	207,780.9
LA PAZ	54,436	9,043	10,746.5	323	0	68.2	914	1,672	1,824.5	79,025.9
CABAÑAS	10,675	7,193	53,776.4	776	335	23.2	679	381	482.9	74,321.0
SAN VICENTE	35,688	5,676	12,025.6	107	23	0.0	255	228	430.4	54,434.0
REGIÓN IV	104,001	31,784	65,682.0	10,262	2,688	1,159.3	2,962	9,319	3,785.0	231,642.5
USulután	51,654	4,391	19,566.5	1,145	49	1,153.9	1,003	1,133	1,372.6	81,469.1
SAN MIGUEL	22,952	6,432	8,040.6	1,074	230	2.9	505	1,241	493.1	40,971.1
MORAZÁN	16,582	4,103	12,196.2	832	625	0.5	724	959	575.4	36,597.4
LA UNIÓN	12,813	16,857	25,878.8	7,211	1,784	2.0	730	5,985	1,343.9	72,605.0
TOTAL	459,548	101,367	224,031.5	17,777	12,380	1,562.7	9,852	41,359	16,345.5	884,222.5

Fuente: Encuesta Nacional Agropecuaria de Propósitos Múltiples (ENAPM 2013-2014) DGEEA-MAG

EL SALVADOR
DISTRIBUCIÓN DEL USO DE LAS ÁREAS DE LAS EXPLOTACIONES AGROPECUARIAS POR REGIÓN Y DEPARTAMENTO SEGÚN PRODUCTOR DE SUBSISTENCIA MZ.
AÑO AGRÍCOLA 2013 - 2014

REGIÓN Y DEPARTAMENTO	ÁREAS CON CULTIVOS	ÁREAS CON PASTOS CULTIVADOS	ÁREAS CON PASTOS ESTACIONALES	ÁREAS EN DESCANSO O BARBECHO	ÁREAS OCIOSAS	ÁREAS CON ESPEJOS DE AGUA	ÁREAS CON INSTALACIONES	ÁREAS CON BOSQUES	ÁREAS NO APTAS PARA LA AGRICULTURA	TOTAL
REGIÓN I	98,143	0	949.2	900	119	91.7	152	21	767.3	101,143.6
AHUACHAPÁN	37,154	0	893.5	22	60	61.8	75	0	469.9	38,737.5
SANTA ANA	33,453	0	55.7	613	58	29.9	75	21	63.6	34,369.5
SONSONATE	27,537	0	0.0	265	0	0.0	1	0	233.9	28,036.6
REGIÓN II	89,882	36	1,142.1	3,056	111	0.0	145	1,381	1247.1	97,000.2
CHALATENANGO	16,446	0	0.0	289	0	0.0	0	0	12.6	16,748.0
LA LIBERTAD	29,804	36	845.5	1,157	111	0.0	93	971	1177.2	34,195.3
SAN SALVADOR	14,967	0	124.4	0	0	0.0	0	0	12.3	15,103.2
CUSCATLÁN	28,666	0	172.2	1,609	0	0.0	52	409	45.0	30,953.6
REGIÓN III	52,166	13	708.1	574	0	0.0	122	34	842.4	54,459.4
LA PAZ	16,244	0	22.8	110	0	0.0	122	0	186.1	16,684.9
CABAÑAS	25,352	0	658.1	443	0	0.0	0	34	577.7	27,064.1
SAN VICENTE	10,571	13	27.2	21	0	0.0	0	0	78.6	10,710.4
REGIÓN IV	106,345	412	2,079.1	1,598	315	0.0	53	228	1681.5	112,711.5
USulután	29,103	0	724.9	182	3	0.0	13	0	162.1	30,189.1
SAN MIGUEL	34,777	183	615.4	372	0	0.0	4	0	303.3	36,254.0
MORAZÁN	17,610	229	738.8	561	0	0.0	25	228	67.3	19,460.4
LA UNIÓN	24,854	0	0.0	483	311	0.0	10	0	1148.8	26,808.0
Total	346,537	460	4,878.5	6,128	545	91.7	472	1,665	4538.3	365,314.8

Fuente: Encuesta Nacional Agropecuaria de Propósitos Múltiples (ENAPM 2013-2014) DGEA-MAG

EL SALVADOR

TOTAL DE SUPERFICIES CON RIEGO SEGÚN CULTIVO (MZ.)

AÑO 2013

CULTIVOS	Frijol	Sorgo	Arroz	Maiz	Hortalizas	Frutas	Agroindustriales	Pastos	TOTAL ÁREAS CON RIEGO
Total (Mz.)	589.70	1,150.93	1,734.38	2,325.09	4,050.61	4,228.16	9,220.67	24,202.62	46,912.47

Fuente: Encuesta Nacional Agropecuaria de Propósitos Múltiples (ENAPM 2013-2014) DGEA-MAG

EL SALVADOR

CANALES DE COMERCIALIZACIÓN UTILIZADOS POR LOS PRODUCTORES AGROPECUARIOS SEGÚN RUBRO DE ACTIVIDAD QUE REALIZAN

AÑO 2013

RUBROS DE ACTIVIDADES AGROPECUARIAS	CANALES DE COMERCIALIZACIÓN								VENTA AL CONSUMIDOR FINAL	INGENIO O BENEFICIO	OTRO
	EXPORTACIÓN	TRANSPORTISTA INTERMEDIARIO	COOPERATIVA	MAYORISTA	MINORISTA						
ACTIVIDADES AGRÍCOLAS											
MAÍZ	1,878	31,641	280	165,416	101,083	34,378	0	5,054			
FRIJOL	1,065	16,992	280	93,026	57,825	27,615	0	2,539			
SORGO	915	9,680	0	46,710	34,881	9,118	0	1,678			
ARROZ	126	225	37	1,950	657	148	462	95			
HORTALIZAS	142	2,646	93	7,441	2,959	2,194	0	193			
FRUTALES	1	809	18	3,159	1,016	553	0	71			
CAÑA DE AZÚCAR	13	109	121	331	54	264	2,409	69			
CAFÉ	569	61	1,512	2,103	587	491	6,009	421			
AGRO INDUSTRIALES	29	195	87	3,256	1,754	404	0	247			
FORESTALES	2	2	0	2	0	1	0	2			
VIVEROS E INVERNADEROS	1	0	0	188	1	44	0	1			
AGRO INDUSTRIALES	140	0	0	0	0	0	0	0			
ACTIVIDADES PECUARIAS											
PORCINOS	0	87	0	360	454	286	0	2			
APICULTURA	5	0	2	72	203	590	0	1			
ACUICULTURA	1	1	0	95	113	319	0	3			
CARNE DE BOVINOS	0	998	2	1,629	1,504	1,012	0	1,080			
LECHE (BOTELLAS)	1	2,017	348	6,037	5,088	4,535	0	968			
CARNE AVÍCOLA	0	37	0	344	47	343	0	163			
HUEVOS (UNIDAD)	0	38	67	196	22	8	0	0			
OTRAS ESPECIES	0	0	0	0	0	177	0	0			
TOTALES	4,890	65,537	2,846	332,313	208,249	82,479	8,880	12,586			

Fuente: Encuesta Nacional Agropecuaria de Propósitos Múltiples (ENAPM 2013-2014) DGEA-MAG

TENDENCIA DE PRECIOS DE MERCADO

GRANOS BÁSICOS

**PRECIOS PROMEDIO MENSUALES A NIVEL TRANSPORTISTA EN PLAZA DE SAN SALVADOR
2013
(DOLARES/QUINTAL)**

MESES	MAÍZ BLANCO	MAICILLO	ARROZ	FRIJOL	
			1a.Clase Nac.	Rojo Seda	Rojo Tinto
ENERO	12.27	11.45	35.85	32.79	29.94
FEBRERO	12.14	11.24	35.30	35.28	29.81
MARZO	13.24	12.27	35.33	35.33	29.89
ABRIL	13.59	13.46	35.34	35.35	30.33
MAYO	13.34	13.45	35.78	33.50	28.21
JUNIO	13.97	13.55	34.60	32.86	27.02
JULIO	14.48	13.46	34.50	33.83	27.67
AGOSTO	14.16	13.26	36.48	32.94	25.90
SEPTIEMBRE	14.64	13.17	36.67	35.00	26.10
OCTUBRE	12.68	13.16	37.04	35.29	27.90
NOVIEMBRE	12.86	13.20	37.15	32.95	28.08
DICIEMBRE	12.11	12.85	36.50	30.11	27.11
PROMEDIO ANUAL	13.29	12.88	35.88	33.77	28.16

Fuente: Investigación en calle Gerardo Barrios y Mercado Central, San Salvador.

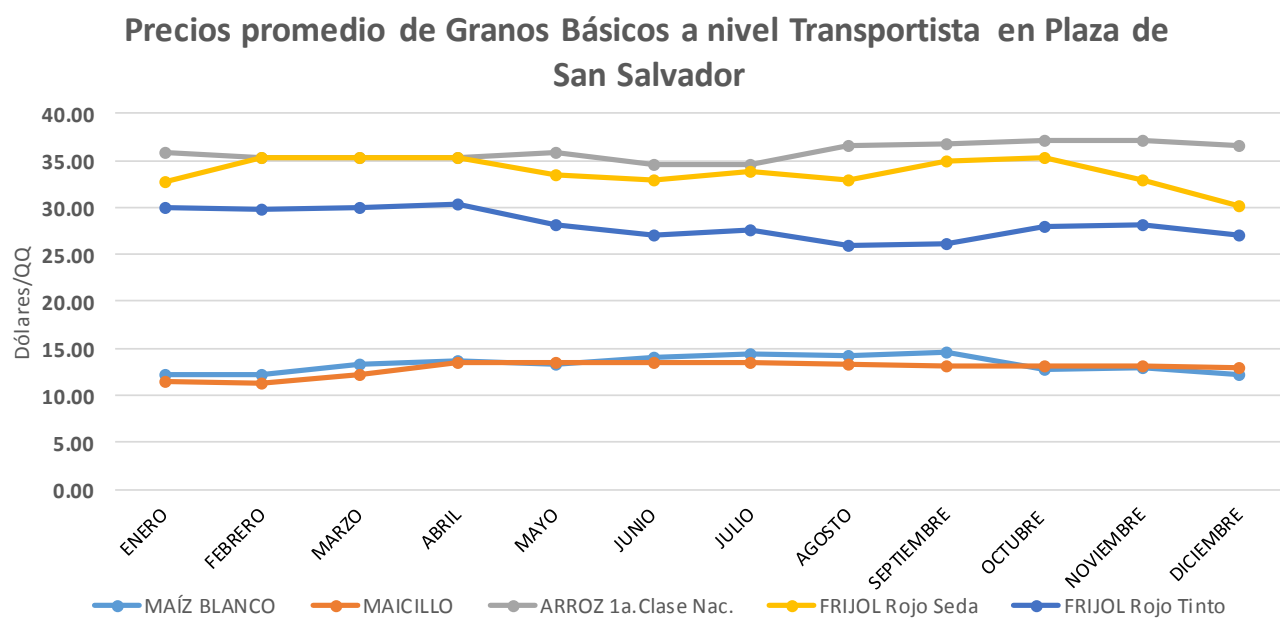

Fuente: Investigación en calle Gerardo Barrios y Mercado Central, San Salvador.

GRANOS BÁSICOS
PRECIOS PROMEDIO MENSUALES A NIVEL MAYORISTA EN PLAZA DE SAN SALVADOR
2013
(DÓLARES/QUINTAL)

MESES	MAÍZ BLANCO	MAICILLO	ARROZ	FRIJOL	
			1a.Clase Nac.	Rojo Seda	Rojo Tinto
ENERO	13.47	12.81	38.21	37.84	32.38
FEBRERO	13.35	12.24	37.48	38.44	32.70
MARZO	14.52	13.20	37.45	38.76	32.58
ABRIL	14.57	14.48	37.39	37.99	32.51
MAYO	14.03	14.27	37.00	35.78	30.76
JUNIO	15.24	14.68	36.61	35.31	29.07
JULIO	15.49	14.49	37.11	36.78	30.38
AGOSTO	15.43	14.28	38.95	36.32	28.81
SEPTIEMBRE	15.51	14.24	39.33	38.03	31.29
OCTUBRE	13.81	14.38	39.39	38.57	31.82
NOVIEMBRE	13.79	14.37	39.16	35.99	31.41
DICIEMBRE	12.84	13.87	38.48	32.84	29.91
PROMEDIO ANUAL	14.34	13.94	38.05	36.89	31.14

Fuente: Investigación en calle Gerardo Barrios y Mercado Central, San Salvador.

**Precios promedio de Granos Básicos a nivel Mayorista en
Plaza de San Salvador**

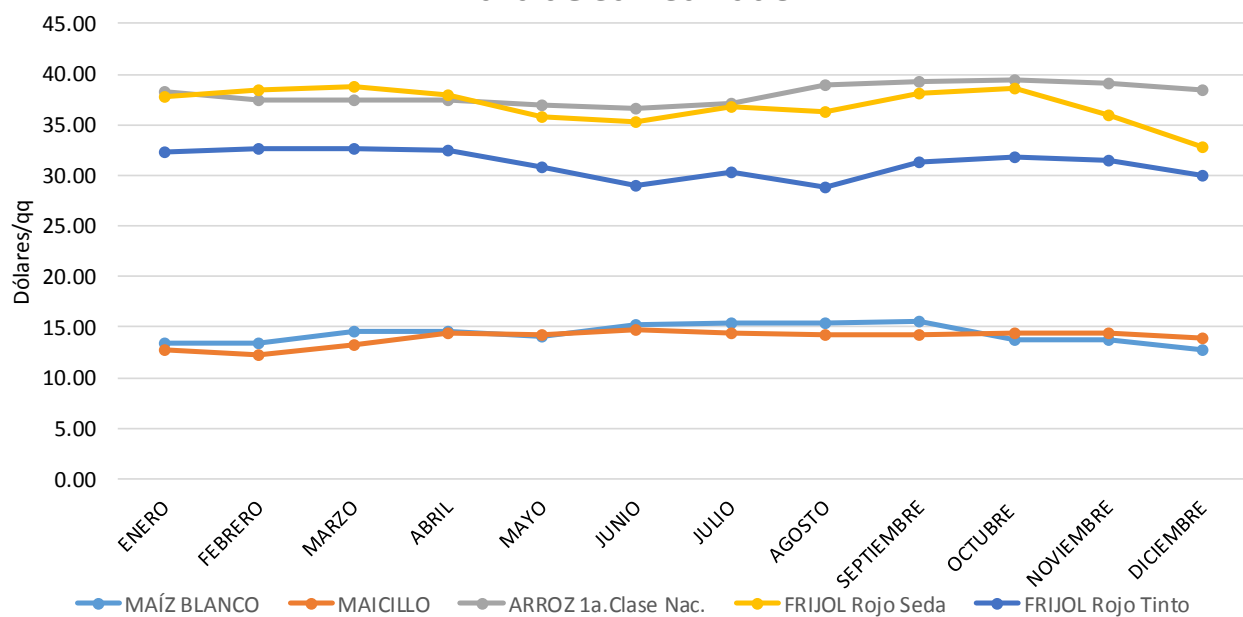

Fuente: Investigación en calle Gerardo Barrios y Mercado Central, San Salvador.

GRANOS BÁSICOS

PRECIOS PROMEDIO MENSUALES A NIVEL DE CONSUMIDOR EN PLAZA DE SAN SALVADOR
2013
DÓLARES/LIBRA

MESES	MAÍZ BLANCO	MAICILLO	ARROZ 1a.Clase Nac,	FRIJOL	
				Rojo Seda	Rojo Tinto
ENERO	0.19	0.20	0.47	0.53	0.46
FEBRERO	0.19	0.21	0.47	0.53	0.47
MARZO	0.19	0.21	0.46	0.54	0.45
ABRIL	0.21	0.23	0.47	0.54	0.42
MAYO	0.21	0.23	0.47	0.52	0.42
JUNIO	0.20	0.22	0.47	0.48	0.42
JULIO	0.20	0.21	0.47	0.47	0.42
AGOSTO	0.20	0.21	0.47	0.47	0.41
SEPTIEMBRE	0.20	0.21	0.47	0.47	0.42
OCTUBRE	0.20	0.21	0.48	0.52	0.44
NOVIEMBRE	0.19	0.21	0.47	0.52	0.44
DICIEMBRE	0.19	0.21	0.47	0.50	0.43
PROMEDIO	0.20	0.21	0.47	0.51	0.43

Fuente: Investigación en calle Gerardo Barrios y Mercado Central, San Salvador.

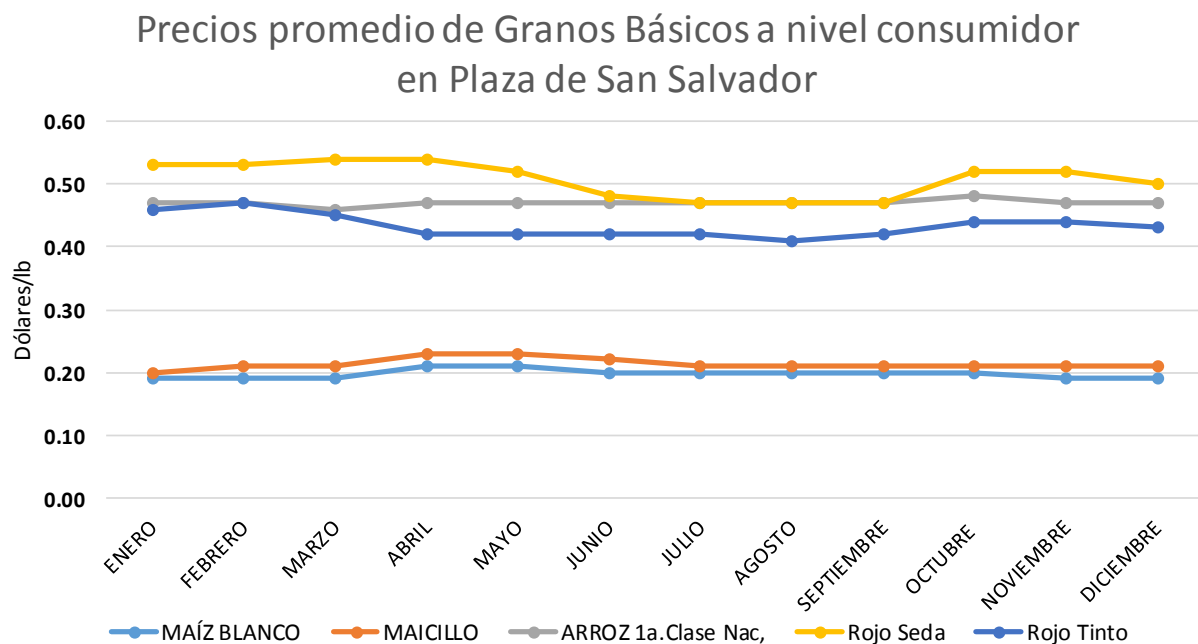

Fuente: Investigación en calle Gerardo Barrios y Mercado Central, San Salvador.

FRUTAS

PRECIOS PROMEDIO MENSUALES A NIVEL MAYORISTA PLAZA DE SAN SALVADOR

ENERO - DICIEMBRE 2013

(DÓLARES/UNIDAD DE MEDIDA)

FRUTAS	UNIDAD DE MEDIDA	ENERO	FEBRERO	MARZO	ABRIL	MAYO	JUNIO	JULIO	AGOSTO	SEPTIEMBRE	OCTUBRE	NOVIEMBRE	DICIEMBRE	PROMEDIO
AGUACATE HASS GRANDE	CAJA DE 10 KG.	17.00	16.00	16.07	17.85	17.75	20.85	23.50	25.00	22.45	19.61	17.00	16.00	19.09
AGUACATE HASS MEDIANO	CAJA DE 10 KG.	16.00	15.00	15.07	16.75	16.70	19.85	22.90	23.60	20.45	18.60	15.90	15.00	17.99
BANANO MADURO GRANDE	CIENTO	4.00	5.28	5.73	5.85	6.00	5.80	6.30	6.60	6.10	6.00	5.70	5.00	5.70
COCO VERDE GRANDE	CIENTO	32.00	33.07	34.00	33.28	34.00	33.78	33.90	33.13	34.00	34.00	33.10	32.67	33.41
FRESA	JABA DE 35 LIBRAS	26.00	22.90	24.80	20.23	22.00	15.89	14.55	13.25	19.45	18.58	15.60	14.13	18.95
GRANADILLA DE FRUTA	CIENTO	14.00	SO	SO	SO	9.83	9.00	SO	SO	SO	7.66	6.15	6.80	8.91
GUINEO DE SEDA	CIENTO	7.50	8.00	8.00	8.00	8.00	8.00	8.00	7.75	8.00	8.00	8.00	7.97	7.94
GUAYABA GRANDE	CIENTO	15.00	10.13	9.80	10.95	10.75	12.30	10.85	12.42	12.65	12.55	13.35	12.97	11.98
LIMÓN PÉRSICO GRANDE	CAJA DE 25 LIBRAS	10.00	12.17	12.40	10.00	4.31	3.90	4.03	2.83	1.79	1.94	2.06	3.26	5.72
MANDARINA GRANDE	CIENTO	5.50	6.38	6.80	8.16	7.00	9.30	7.50	8.68	8.80	6.95	6.55	8.60	7.52
MARACUYA REDONDA	CIENTO	17.00	16.03	19.20	17.50	15.43	16.35	14.45	15.23	14.15	13.91	11.45	14.77	15.46
MANGO VERDE GRANDE	CIENTO	2.50	2.48	2.97	4.10	4.25	3.38	SO	SO	SO	SO	SO	SO	3.28
NARANJA PIÑA MEDIANA	CIENTO	4.00	5.02	5.33	6.00	6.23	8.85	8.75	5.85	4.95	5.45	5.05	5.00	5.87
NARANJA VALENCIA GRANDE	CIENTO	6.00	7.95	8.60	8.93	9.80	12.51	12.60	10.58	9.00	10.70	11.25	12.14	10.01
NARANJA VICTORIA MEDIANA	CIENTO	4.50	6.03	6.00	6.79	7.00	8.00	7.00	6.00	6.00	6.75	6.65	6.40	6.43
PAPAYA RED LADY GRANDE	DOCENA	14.00	11.60	11.13	10.65	10.74	11.50	11.55	11.90	12.05	14.81	14.95	15.00	12.49
PAPAYA TAINUNG GRANDE	DOCENA	9.50	7.13	7.00	7.70	8.50	9.55	9.80	9.75	10.80	10.85	8.80	8.67	9.00
PAPAYA TAINUNG MEDIANA	DOCENA	8.50	6.13	6.00	6.70	7.40	8.55	8.80	8.75	9.60	9.85	7.80	7.60	7.97
PIÑA DE AZUCARÓN GRANDE	CIENTO	100.00	89.17	97.33	87.75	89.50	87.25	95.50	85.00	87.50	90.00	85.00	85.33	89.94
PIÑA GOLDEN GRANDE	CIENTO	155.00	155.00	160.00	161.94	149.63	133.00	124.00	131.33	132.50	128.00	132.00	120.00	140.20
PIÑA HAWAIANA GRANDE	CIENTO	80.00	80.00	75.33	76.88	71.50	73.00	77.50	SO	75.00	70.00	78.00	77.17	75.85
PLÁTANO MADURO GRANDE	CIENTO	16.50	16.00	16.93	16.00	14.91	14.00	14.75	16.00	16.55	16.84	16.00	15.87	15.86
PLÁTANO MADURO MEDIANO	CIENTO	13.00	13.93	13.94	13.33	11.91	10.30	10.90	12.70	12.50	12.59	11.70	11.00	12.32
TAMARINDO SIN CÁSCARA	QUINTAL	77.50	63.00	61.33	61.38	61.96	70.00	70.00	73.75	71.50	74.60	72.93	73.67	69.30
ZAPOTE	CIENTO	SO	61.33	54.67	60.00	62.25	60.00	50.00	50.00	45.00	58.67	60.00	SO	56.19

SO: SIN OFERTA

Fuente: Investigación de precios realizada en Mercado La Tiendona, San Salvador.

HORTALIZAS
PRECIOS PROMEDIO MENSUALES A NIVEL MAYORISTA PLAZA DE SAN SALVADOR
ENERO - DICIEMBRE 2013
(DÓLARES/UNIDAD DE MEDIDA)

HORTALIZAS	UNIDAD DE MEDIDA	ENERO	FEBRERO	MARZO	ABRIL	MAYO	JUNIO	JULIO	AGOSTO	SEPTIEMBRE	OCTUBRE	NOVIEMBRE	DICIEMBRE	PROMEDIO
AJO	CAJA 5 KILOGRAMOS	12.00	11.00	11.73	11.30	10.00	9.95	9.10	9.25	8.85	8.19	8.00	9.33	9.89
APIO MEDIANO	RED 120 LIBRAS	37.50	21.48	43.33	34.38	28.00	23.31	24.50	27.50	25.25	22.75	22.00	21.33	27.61
BROCOLI GRANDE	CAJA 12 UNIDADES	6.00	4.80	5.47	4.65	4.91	5.30	4.60	3.67	3.60	3.93	4.10	3.90	4.58
CEBOLLA BLANCA C/TALLO GRANDE	CIENTO	10.50	10.00	10.06	9.60	9.81	9.98	10.80	9.56	9.90	9.80	14.90	14.00	10.74
CEBOLLA BLANCA SECA S/TALLO GRANDE	SACO 60 LIBRAS	20.00	18.01	16.73	16.75	12.75	12.85	13.95	16.45	19.05	24.50	26.70	20.33	18.17
CEBOLLA MORADA SIN TALLO GRANDE	SACO 60 LIBRAS	21.00	21.69	20.20	18.89	17.00	17.04	16.60	17.55	17.20	23.34	25.00	23.73	19.94
CHILE VERDE GRANDE	SACO 32-36 LIBRAS	16.00	19.48	14.00	13.36	14.10	9.65	11.50	11.30	12.15	13.14	12.90	13.27	13.40
CHILE VERDE MEDIANO	CIENTO	14.00	15.00	12.27	5.29	6.86	4.05	3.95	5.33	6.40	6.98	6.35	7.20	7.81
CHILE/ALAPEÑO	SACO 45 LIBRAS	18.00	15.80	17.93	15.85	17.16	16.40	14.65	17.55	13.80	13.90	14.70	14.53	15.86
COLIFLOR GRANDE	RED 12 UNIDADES	7.00	7.00	9.00	8.35	8.78	9.85	7.95	6.85	7.20	7.08	6.90	6.53	7.71
EJOTE IMPORTADO	SACO 20 LIBRAS	14.00	8.66	11.60	8.83	6.16	7.54	4.85	4.46	7.00	7.73	5.50	4.93	7.61
ELOTE GRANDE	RED 300 UNIDADES	42.50	34.81	35.33	37.25	36.50	37.50	40.50	34.00	36.75	45.38	41.25	39.00	38.40
GUISQUIL VERDE GRANDE	CIENTO	14.00	10.40	14.13	15.43	20.85	33.55	26.70	14.67	16.50	16.10	10.40	11.33	17.01
GUISQUIL VERDE MEDIANO	CIENTO	12.00	7.50	12.13	13.43	18.63	31.45	23.30	12.67	14.30	14.08	8.45	9.33	14.77
GUISQUIL OSCURO GRANDE	CIENTO	21.00	14.68	21.73	17.88	24.33	35.50	27.90	15.30	19.80	17.80	14.00	13.07	20.25
LECHUGA DE CABEZA GRANDE	CAJA 24 UNIDADES	9.00	8.34	8.87	6.70	6.06	6.28	5.10	4.95	6.30	7.75	6.55	6.13	6.84
LOROCCO	JABA 30 LIBRAS	150.00	145.31	170.33	94.50	73.44	71.81	36.25	25.00	23.80	28.51	41.25	SO	78.20
MELÓN GRANDE	CIENTO	32.50	61.50	46.00	54.00	43.25	60.13	97.50	100.00	81.38	SO	132.00	94.00	72.93
PAPA SOLOMA GRANDE	QUINTAL	24.00	23.46	30.53	30.73	31.29	32.59	29.60	21.05	20.10	21.63	27.30	31.07	26.95
PAPA SOLOMA MEDIANA	QUINTAL	18.00	19.99	27.00	26.78	27.66	29.15	26.05	18.87	18.10	19.63	25.30	29.07	23.80
PAPA REDONDA GRANDE	QUINTAL	SO	16.00	20.00	19.20	17.80	20.21	18.50	16.10	15.53	14.75	SO	26.00	18.41
PEPINI GRANDE	SACO 120-125 LIBRAS	17.00	26.75	20.27	22.95	16.43	24.03	18.05	20.60	22.75	21.40	22.20	21.47	21.16
PEPINI MEDIANO	CIENTO	13.00	11.80	11.33	12.25	11.20	8.03	9.10	15.00	9.90	7.15	10.00	13.87	11.05
RÁBANO	CIENTO DE MANOJOS 40 LB.	17.50	15.73	14.93	14.56	13.10	13.24	13.40	15.27	14.75	14.94	14.65	14.93	14.75
REMOLACHA GRANDE	QUINTAL	9.00	10.80	12.80	14.35	14.11	14.35	14.50	14.52	14.25	14.84	15.10	15.20	13.65
REPOLLO VERDE GRANDE	CIENTO	60.00	78.00	86.00	79.00	84.50	118.00	119.00	85.33	82.00	78.50	84.00	92.00	87.19
REPOLLO VERDE MEDIANO	CIENTO	35.00	48.75	52.00	40.50	44.25	74.13	77.50	48.67	43.00	41.00	43.50	52.67	50.08
SANDIA REDONDA GRANDE	CIENTO	145.00	161.00	113.67	134.19	121.19	122.38	113.00	132.08	130.00	123.50	152.00	150.00	133.17
SANDIA REDONDA MEDIANA	CIENTO	75.00	79.17	46.67	73.50	61.38	63.00	59.50	68.92	66.00	68.25	97.00	100.00	71.53
TOMATE DE PASTA GRANDE	CAJA 45-55 LIBRAS	14.00	19.40	19.73	14.05	16.85	12.84	12.30	18.80	18.65	13.65	17.85	19.07	16.43
YUCA	QUINTAL	19.00	18.31	16.93	11.51	12.75	15.95	16.30	20.10	19.70	19.58	20.00	19.60	17.48
ZANAHORIA GRANDE	SACO 90-100 LIBRAS	15.50	14.55	14.87	15.40	13.75	15.58	14.70	17.02	15.45	15.10	13.10	11.73	14.73
ZANAHORIA MEDIANA	SACO 32-35 LIBRAS	5.00	4.35	4.20	4.79	4.00	4.63	4.10	5.35	4.90	4.48	4.10	4.05	4.50

SO: SIN OFERTA

FUENTE: Investigación de precios realizada en Mercado La Tiendona, San Salvador.

GANADO BOVINO
ESTRUCTURA DE LA AFLUENCIA MENSUAL DE GANADO BOVINO EN PIE TIANGUE DE SOYAPANGO
ENERO - DICIEMBRE 2013
(CABEZAS)

MES	VACAS		NOVILLAS	BUEYES	TOROS	TORETES	NOVILLOS	TOTAL
	HORRAS	PARIDAS						
ENERO	1,425	-	130	384	162	247	145	2,493
FEBRERO	1,258	-	132	390	170	252	164	2,366
MARZO	1,260	-	144	398	142	274	149	2,367
ABRIL	1,274	-	121	354	167	250	138	2,304
MAYO	1,347	-	135	364	201	267	102	2,416
JUNIO	1,478	-	142	375	215	254	110	2,574
JULIO	1,758	-	154	397	214	275	120	2,918
AGOSTO	1,824	-	134	380	208	278	112	2,936
SEPTIEMBRE	1,758	-	140	302	208	262	104	2,774
OCTUBRE	1,879	-	198	315	230	325	128	3,075
NOVIEMBRE	1,987	-	168	328	235	312	145	3,175
DICIEMBRE	1,837	-	142	314	212	330	120	2,955
TOTAL ANUAL	19,085	-	1,740	4,301	2,364	3,326	1,537	32,353

Fuente: Tiangué de Soyapango

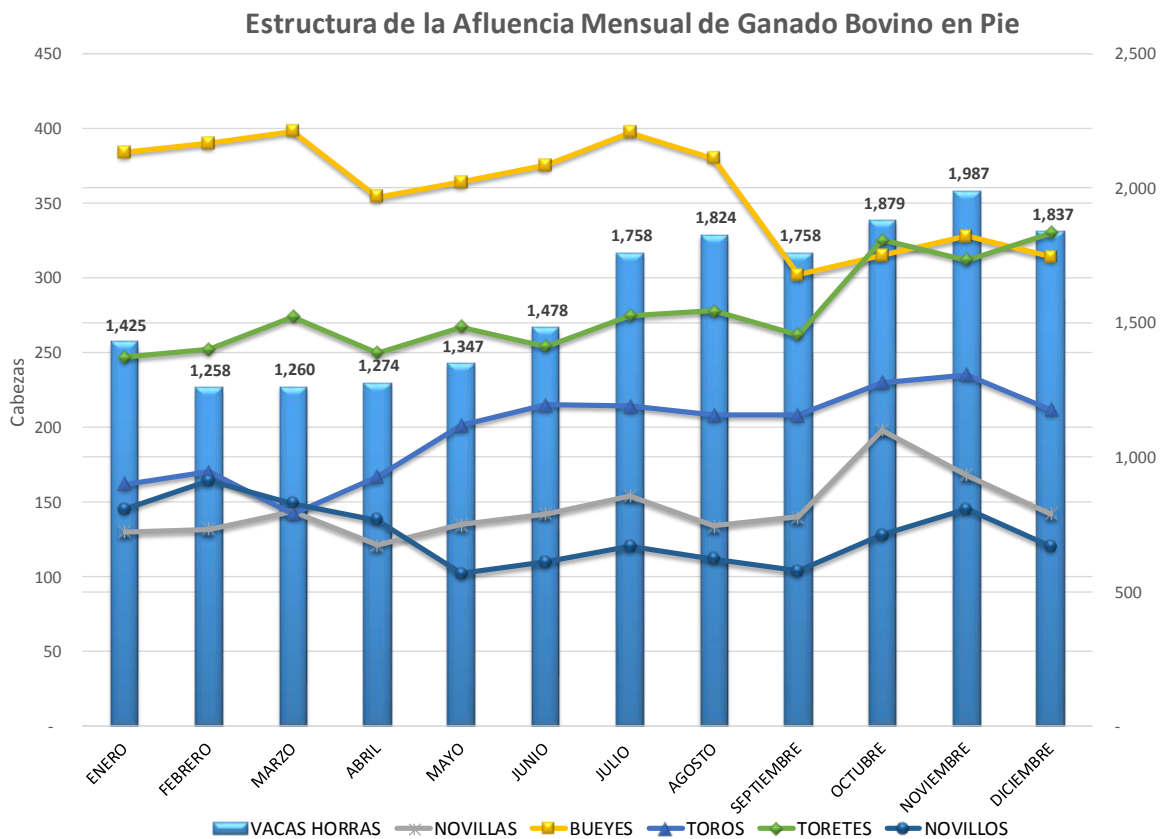

Fuente: Tiangué de Soyapango

GANADO BOVINO
SACRIFICIO MENSUAL POR CLASE SEGÚN MES
ENERO - DICIEMBRE DE 2013
(CABEZAS)

MES	VACAS	NOVILLAS	BUEYES	TOROS	TORETES	NOVILLOS	TERNEROS	TERNERAS	TOTAL
ENERO	6,824	25	402	202	190	58	7	4	7,712
FEBRERO	6,874	32	412	212	186	66	5	4	7,791
MARZO	6,874	28	432	232	175	73	2	2	7,818
ABRIL	6,876	52	425	217	282	76	5	4	7,937
MAYO	6,892	77	438	225	401	98	6	4	8,141
JUNIO	7,035	93	452	248	589	112	12	10	8,551
JULIO	7,325	106	496	312	368	157	14	11	8,789
AGOSTO	7,358	126	495	314	316	175	15	12	8,811
SEPTIEMBRE	7,347	132	498	315	391	178	17	9	8,887
OCTUBRE	7,368	101	499	317	295	176	12	6	8,774
NOVIEMBRE	7,164	98	478	285	429	174	4	3	8,635
DICIEMBRE	6,892	57	422	204	427	87	5	4	8,098
TOTAL	84,829	927	5,449	3,083	4,049	1,430	104	73	99,944

Fuente: Rastros Municipales, Alcaldías Municipales y Área de Prevención y Control Zoonosario DGG-MAG

Sacrificio Mensual de Ganado Bovino por Clase

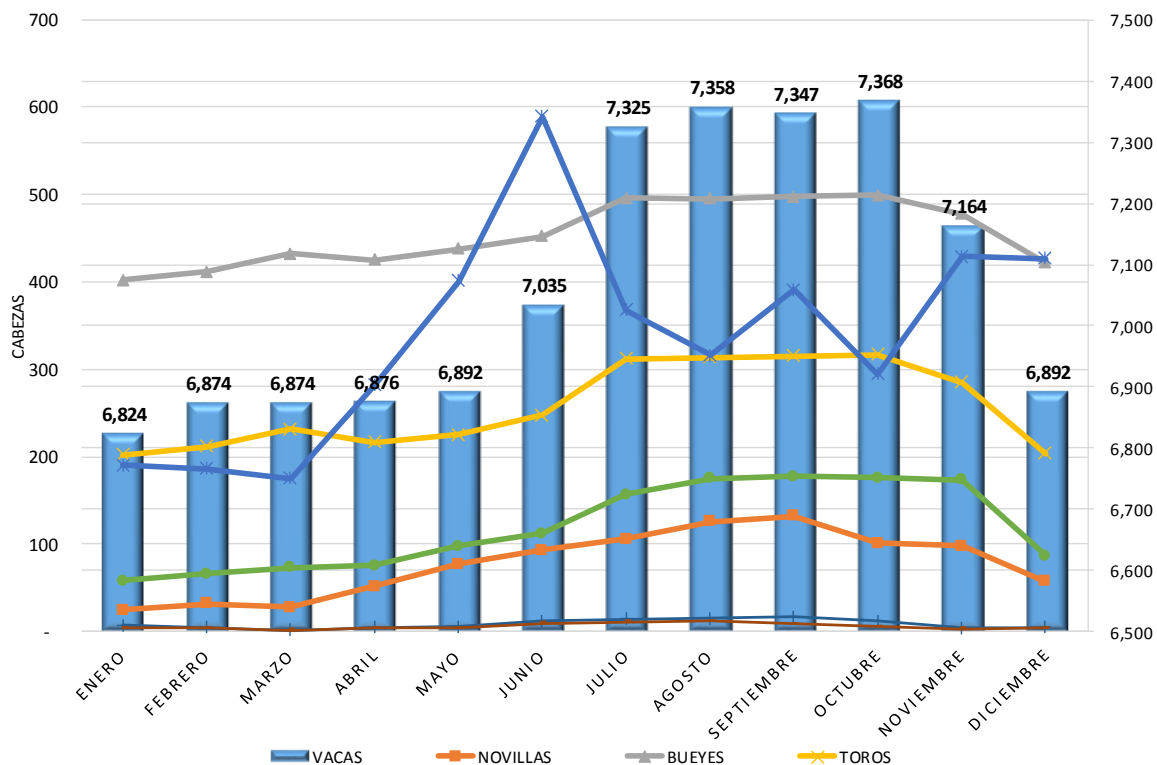

Fuente: Tiangué de Soyapango

GANADO BOVINO

SACRIFICIO POR CLASE, SEGÚN DEPARTAMENTO
ENERO-DICIEMBRE 2013
(CABEZAS)

DEPARTAMENTO	VACAS	NOVILLAS	BUEYES	TOROS	TORETES	NOVILLOS	TERNEROS	TERNERAS	TOTAL
AHUACHAPÁN	2,865	45	125	158	163	85	6	2	3,449
SANTA ANA	9,541	87	502	235	425	102	7	6	10,905
SONSONATE	6,853	91	325	502	686	108	7	6	8,578
CHALATENANGO	1,120	21	228	104	125	72	5	2	1,677
LA LIBERTAD	8,897	74	724	347	624	124	12	15	10,817
SAN SALVADOR	28,829	432	1,023	569	724	325	24	10	31,936
CUSCATLÁN	4,225	28	124	87	113	74	5	2	4,658
LA PAZ	6,354	32	302	54	120	104	8	4	6,978
CABAÑAS	1,632	15	104	38	64	45	2	3	1,903
SAN VICENTE	1,458	20	128	124	120	51	4	5	1,910
USulután	2,874	22	634	167	203	124	7	6	4,037
SAN MIGUEL	6,785	34	985	624	540	147	8	4	9,127
MORAZÁN	1,598	14	108	32	62	47	3	4	1,868
LA UNIÓN	1,798	12	137	42	80	22	6	4	2,101
TOTAL	84,829	927	5,449	3,083	4,049	1,430	104	73	99,944

Fuente: Rastros Municipales, Alcaldías Municipales y Área de Prevención y Control Zoonosario DGG-MAG

GANADO BOVINO
SACRIFICIO MENSUAL EN RASTROS MUNICIPALES SEGÚN DEPARTAMENTO
ENERO-DICIEMBRE 2013
(CABEZAS)

DEPARTAMENTO	ENERO	FEBRERO	MARZO	ABRIL	MAYO	JUNIO	JULIO	AGOSTO	SEPTIEMBRE	OCTUBRE	NOVIEMBRE	DICIEMBRE	TOTAL
AHUACHAPÁN	301	310	268	255	235	335	324	325	310	302	234	250	3,449
SANTA ANA	834	825	820	874	955	970	970	960	977	941	954	825	10,905
SONSONATE	678	685	690	647	702	725	745	766	742	740	733	725	8,578
CHALATENANGO	121	132	140	136	125	130	145	146	158	168	152	124	1,677
LA LIBERTAD	857	854	831	835	947	961	958	958	954	925	901	836	10,817
SAN SALVADOR	2,541	2,566	2,547	2,633	2,654	2,658	2,733	2,712	2,748	2,735	2,705	2,704	31,936
CUSCATLÁN	325	336	348	355	342	402	410	444	445	447	446	358	4,658
LA PAZ	532	514	542	513	502	587	625	635	648	650	632	598	6,978
CABAÑAS	122	134	134	155	158	170	184	168	176	174	184	144	1,903
SAN VICENTE	125	132	140	162	160	168	178	173	174	173	182	143	1,910
USulután	305	307	334	333	324	347	341	352	364	348	342	340	4,037
SAN MIGUEL	702	704	710	723	712	745	821	802	820	814	820	754	9,127
MORAZÁN	124	134	147	147	155	174	184	178	175	164	160	126	1,868
LA UNIÓN	145	158	167	169	170	179	171	192	196	193	190	171	2,101
TOTAL	7,712	7,791	7,818	7,937	8,141	8,551	8,789	8,811	8,887	8,774	8,635	8,098	99,944

Fuente: Rastros Municipales, Alcaldías Municipales y Área de Prevención y Control Zoonosario DGG-MAG

GANADO PORCINO
SACRIFICIO MENSUAL EN RASTROS MUNICIPALES SEGÚN DEPARTAMENTO
ENERO-DICIEMBRE 2013
(CABEZAS)

DEPARTAMENTO	ENERO	FEBRERO	MARZO	ABRIL	MAYO	JUNIO	JULIO	AGOSTO	SEPTIEMB	OCTUBRE	NOVIEMB	DICIEMB	TOTAL
AHUACHAPÁN	574	560	541	538	586	568	590	572	564	539	549	547	6,728
SANTA ANA	879	902	875	867	870	864	875	869	903	910	868	872	10,554
SONSONATE	732	745	748	794	858	874	829	814	832	820	831	854	9,731
CHALATENANGO	232	225	228	247	264	258	237	259	214	274	239	358	3,035
LA LIBERTAD	3,120	3,158	3,184	3,258	3,250	3,264	3,287	3,255	3,266	3,287	3,265	3,288	38,882
SAN SALVADOR	3,201	3,325	3,241	3,354	3,458	3,587	3,569	3,520	3,620	3,472	3,327	3,340	41,014
CUSCATLÁN	235	248	257	268	254	239	274	248	278	286	263	278	3,128
LA PAZ	710	712	714	724	710	740	721	734	754	705	714	732	8,670
CABAÑAS	196	174	186	179	183	170	182	176	147	168	180	190	2,131
SAN VICENTE	433	410	424	402	438	441	423	441	420	402	411	422	5,067
USulután	725	736	741	769	720	730	742	735	740	733	744	766	8,881
SAN MIGUEL	768	795	774	780	770	796	784	757	767	787	784	785	9,347
MORAZÁN	198	201	203	245	235	240	233	244	211	223	224	203	2,660
LA UNIÓN	432	425	424	433	411	422	450	425	433	421	436	428	5,140
TOTAL	12,435	12,616	12,540	12,858	13,007	13,193	13,196	13,049	13,149	13,027	12,835	13,063	154,968

Fuente: Rastros Municipales, Alcaldías Municipales, ASPORC y Área de Prevención y Control Zoonosanitario DGG-MAG

GANADO BOVINO

PRECIOS PROMEDIO MENSUAL DE GANADO BOVINO EN PIE EN TIANGUE DE SOYAPANGO
ENERO-DICIEMBRE 2013
(DÓLARES/LIBRA)

MESES	VACAS		NOVILLAS	BUEYES	TOROS	TORETES	NOVILLOS	PROMEDIO
	HORRAS	PARIDAS						
ENERO	0.69	-	0.66	0.80	0.74	0.74	0.80	0.74
FEBRERO	0.69	-	0.66	0.80	0.74	0.74	0.80	0.74
MARZO	0.66	-	0.69	0.83	0.69	0.74	0.83	0.74
ABRIL	0.70	-	0.72	0.90	0.78	0.80	0.90	0.80
MAYO	0.70	-	0.72	0.85	0.78	0.78	0.85	0.78
JUNIO	0.70	-	0.72	0.85	0.77	0.78	0.85	0.78
JULIO	0.70	-	0.70	0.80	0.74	0.75	0.80	0.75
AGOSTO	0.69	-	0.70	0.80	0.74	0.75	0.80	0.75
SEPTIEMBRE	0.69	-	0.70	0.80	0.74	0.75	0.80	0.75
OCTUBRE	0.68	-	0.74	0.81	0.73	0.74	0.81	0.75
NOVIEMBRE	0.67	-	0.73	0.82	0.73	0.74	0.82	0.75
DICIEMBRE	0.66	-	0.69	0.83	0.72	0.73	0.83	0.74
PROMEDIO ANUAL	0.69	-	0.70	0.82	0.74	0.75	0.82	0.76

Fuente: Tiangue de Soyapango

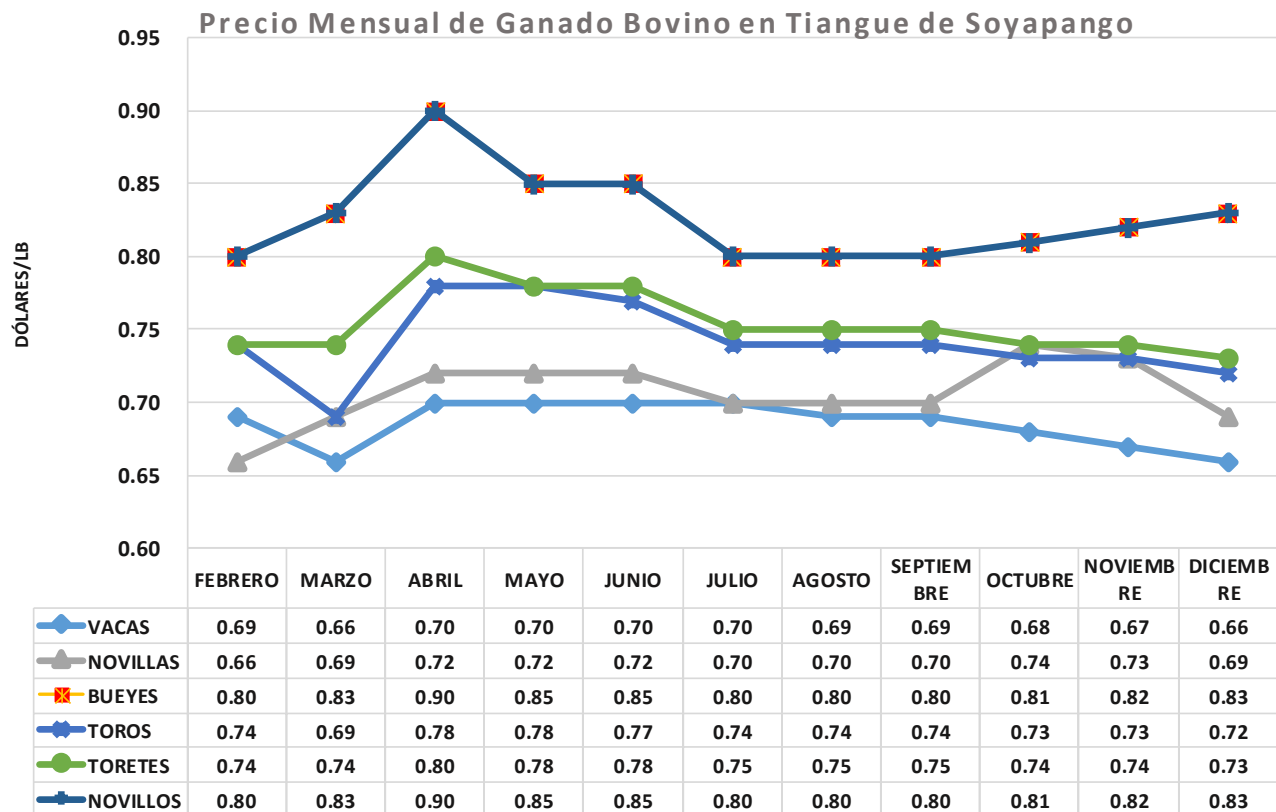

Fuente: Tiangue de Soyapango

GANADO BOVINO Y PORCINO
PRECIOS PROMEDIO MENSUALES DE CARNE DE RES Y CERDO A NIVEL CONSUMIDOR EN MERCADOS DE SAN SALVADOR
ENERO- DICIEMBRE 2013
(DÓLARES/LIBRA)

CORTES	UN. DE M.	ENERO	FEBRERO	MARZO	ABRIL	MAYO	JUNIO	JULIO	AGOSTO	SEPTIEMBRE	OCTUBRE	NOVIEMBRE	DICIEMBRE	PROMEDIO
CARNE DE RES														
LOMO DE AGUJA	LIBRA	3.88	3.75	3.75	3.75	3.88	3.88	3.88	3.90	3.90	4.03	4.13	4.15	3.91
LOMO ROLLIZO	LIBRA	3.70	3.65	3.50	3.75	3.88	3.88	3.88	3.80	3.90	3.90	3.90	3.90	3.80
POSTA ANGELINA	LIBRA	3.65	3.65	3.50	3.75	3.88	3.88	3.88	3.80	3.78	3.78	3.80	3.75	3.76
POSTA NEGRA	LIBRA	3.13	3.00	2.85	3.33	3.33	3.33	3.45	3.50	3.65	3.50	3.55	3.55	3.35
PUVAZO	LIBRA	3.13	3.00	3.00	3.33	3.33	3.33	3.45	3.50	3.65	3.50	3.55	3.55	3.36
SOLOMO	LIBRA	3.00	2.98	2.85	3.30	3.30	3.25	3.45	3.50	3.50	3.50	3.50	3.50	3.30
SALÓN	LIBRA	3.00	2.98	2.85	3.30	3.30	3.25	3.45	3.50	3.13	3.13	3.13	3.13	3.18
POSTA DE PECHO	LIBRA	2.90	2.75	2.75	2.90	2.90	2.90	2.95	2.95	2.95	2.95	2.95	2.90	2.90
CARNE DE CERDO														
LOMO	LIBRA	2.65	2.60	2.55	2.68	2.68	2.68	2.63	2.50	2.65	2.75	2.75	2.75	2.66
POSTA	LIBRA	2.35	2.40	2.45	2.50	2.55	2.55	2.45	2.35	2.50	2.55	2.55	2.60	2.48
COSTILLA	LIBRA	2.65	2.65	2.55	2.68	2.73	2.73	2.63	2.50	2.65	2.75	2.75	2.75	2.67
CHICHARRON	LIBRA	3.75	3.75	3.88	3.88	3.88	3.88	3.75	3.63	3.75	3.75	3.88	3.88	3.81

Fuente: Investigación de precios, Mercado Central de San Salvador
 Área de Estadísticas de Precios de Mercado, División de Estadísticas Agropecuarias, DGEA-MAG

PRODUCTOS PECUARIOS
PRECIOS AL CONSUMIDOR DE LOS PRINCIPALES PRODUCTOS PECUARIOS EN CABECERAS DEPARTAMENTALES
DOLARES/UNIDAD DE MEDIDA
ENERO - DICIEMBRE 2013

PRODUCTO	UNIDAD DE MEDIDA	AHUACHAPÁN	SANTA ANA	SONSONATE	SANTA TECLA	SAN SALVADOR	CHALATENANGO	COJUTEPEQUE	ZACATECOLO	SAN VICENTE	SENSUNTEPEQUE	USulután	SAN MIGUEL	SAN FCO. GOTERA	LA UNIÓN	PROMEDIO ANUAL
CARNE DE RES																
LOMO DE AGUJA	Libra	3.65	3.50	3.40	3.63	3.91	3.65	3.25	3.50	3.25	3.50	3.25	3.25	3.25	3.50	3.46
LOMO ROLLIZO	Libra	3.65	3.50	3.40	3.63	3.80	3.65	3.25	3.50	3.25	3.50	3.25	3.25	3.25	3.50	3.46
POSTA ANGELINA	Libra	3.50	3.50	3.40	3.50	3.76	3.65	3.25	3.40	3.25	3.50	3.25	3.25	3.25	3.50	3.43
POSTA NEGRA	Libra	3.40	3.40	3.00	3.13	3.55	3.50	3.20	3.25	3.25	3.50	2.75	2.90	2.75	2.90	3.18
PUYAZO	Libra	3.40	3.40	3.00	3.13	3.36	3.50	3.20	3.25	3.10	3.25	2.75	2.90	2.75	2.90	3.14
SOLOMO	Libra	3.25	3.25	3.00	3.13	3.30	3.15	3.00	2.95	2.65	2.65	2.75	2.75	2.60	2.75	2.94
SALÓN	Libra	3.25	3.25	3.00	3.00	3.18	3.15	3.00	2.70	2.45	2.50	2.75	2.75	2.50	2.75	2.87
POSTA DE PECHO	Libra	2.65	2.65	2.50	2.75	2.90	3.00	2.50	2.30	2.40	2.40	2.50	2.40	2.40	2.60	2.57
CARNE DE CERDO																
LOMO	Libra	2.90	2.90	2.90	3.00	2.66	2.75	2.55	2.75	2.60	2.75	2.75	2.75	2.75	2.75	2.77
POSTA	Libra	2.90	2.90	2.90	2.58	2.48	2.75	2.55	2.75	2.60	2.75	2.60	2.75	2.60	2.75	2.70
COSTILLA	Libra	2.90	2.90	2.90	3.00	2.67	2.75	2.55	2.75	2.60	2.75	2.60	2.75	2.60	2.60	2.74
CHICHARRÓN	Libra	5.50	5.25	5.25	4.00	3.81	5.00	4.25	5.00	4.50	5.25	5.00	5.00	5.00	5.00	4.84
PRODUCTOS AVÍCOLAS																
HUEVO GRANDE	Cartón	3.40	3.35	3.45	3.75	3.87	3.40	3.50	3.60	3.60	3.65	3.70	3.75	3.75	3.75	3.61
HUEVO MEDIANO	Cartón	3.10	3.15	3.10	3.43	3.56	3.25	3.35	3.25	3.35	3.35	3.40	3.35	3.25	3.45	3.31
CARNE DE POLLO	Libra	1.40	1.40	1.35	1.28	1.29	1.30	1.28	1.30	1.30	1.30	1.20	1.20	1.25	1.30	1.30
PRODUCTOS LÁCTEOS																
QUESO DURO VIEJO	Libra	4.00	4.00	4.00	4.00	4.17	4.25	4.50	4.50	4.50	4.00	4.25	4.00	4.00	4.00	4.16
QUESO DURO BLANDO	Libra	3.00	3.00	3.00	2.75	2.70	2.90	2.85	3.25	3.35	3.00	2.95	3.00	3.00	3.00	2.98
QUESO FRESCO	Libra	1.40	1.35	1.40	1.65	1.51	1.45	1.45	1.40	1.45	1.45	1.25	1.20	1.20	1.30	1.39
QUESILLO	Libra	2.10	2.10	2.10	2.15	2.17	2.20	2.15	2.25	2.20	2.30	1.75	1.70	1.75	1.75	2.05
CREMA	Botella	2.55	2.55	2.50	2.55	2.55	2.75	2.55	2.75	2.75	2.60	2.60	2.60	2.60	2.60	2.61

Fuente: Investigación de precios, Mercados Municipales del país

Área de Estadísticas de Precios de Mercado, División de Estadísticas Agropecuarias, DGEA-MAG

Nota: El cartón de huevo es de 30 unidades

PRODUCTOS AVÍCOLAS

PRECIOS PROMEDIO MENSUALES DE PRODUCTOS AVÍCOLAS MERCADO CENTRAL DE SAN SALVADOR
ENERO-DICIEMBRE 2013

PRODUCTOS AVICOLAS	UNIDAD DE MEDIDA	ENERO	FEBRERO	MARZO	ABRIL	MAYO	JUNIO	JULIO	AGOSTO	SEPTIEMBRE	OCTUBRE	NOVIEMBRE	DICIEMBRE	PROMEDIO
MAYORISTA														
HUEVO GRANDE	CAJA 360 UNIDADES	38.00	38.00	38.50	42.50	43.50	43.50	43.00	42.50	42.00	44.00	44.50	44.50	42.04
HUEVO MEDIANO	CAJA 360 UNIDADES	35.50	35.50	36.50	39.00	40.50	40.50	39.00	39.00	39.00	41.00	41.50	41.50	39.04
CONSUMIDOR														
HUEVO GRANDE	CARTON DE 30 UNIDADES	4.05	4.00	3.90	4.05	3.88	3.88	3.88	3.80	3.58	3.68	3.80	3.88	3.87
HUEVO MEDIANO	CARTON DE 30 UNIDADES	3.70	3.68	3.63	3.63	3.55	3.55	3.55	3.55	3.38	3.43	3.50	3.55	3.56
CARNE DE POLLO	LIBRA	1.33	1.33	1.33	1.28	1.28	1.25	1.28	1.28	1.28	1.28	1.28	1.28	1.29
MUSLO DE POLLO	LIBRA	1.33	1.33	1.33	1.28	1.28	1.25	1.28	1.28	1.28	1.28	1.28	1.28	1.29
PECHUGA DE POLL	LIBRA	1.45	1.45	1.45	1.45	1.40	1.43	1.45	1.45	1.45	1.45	1.45	1.45	1.44

Fuente: Investigación de precios, Mercado Central de San Salvador
Área de Estadísticas de Precios de Mercado, División de Estadísticas Agropecuarias, DGEA-MAG

PRECIOS PROMEDIO AL CONSUMIDOR DE PRODUCTOS LÁCTEOS EN MERCADO CENTRAL DE SAN SALVADOR

ENERO-DICIEMBRE 2013
DÓLARES/UNIDAD DE MEDIDA

PRODUCTO	UNIDAD DE MEDIDA	ENERO	FEBRERO	MARZO	ABRIL	MAYO	JUNIO	JULIO	AGOSTO	SEPTIEMBRE	OCTUBRE	NOVIEMBRE	DICIEMBRE	PROMEDIO
QUESO DUROVIEJO	LIBRA	4.50	4.75	4.75	4.50	4.25	4.25	4.00	3.75	3.75	3.75	3.75	4.00	4.17
QUESO DUROBLANDO	LIBRA	2.80	2.90	2.85	2.75	2.80	2.85	2.65	2.50	2.50	2.50	2.55	2.75	2.70
QUESO FRESCO	LIBRA	1.50	1.50	1.50	1.50	1.50	1.50	1.50	1.50	1.50	1.50	1.60	1.55	1.51
QUESILLO	LIBRA	2.13	2.25	2.25	2.28	2.28	2.20	2.10	2.00	2.10	2.10	2.10	2.25	2.17
CREMA	BOTELLA	2.55	2.55	2.55	2.55	2.55	2.55	2.55	2.55	2.55	2.55	2.55	2.55	2.55
LECHE	BOTELLA	0.60	0.60	0.60	0.60	0.60	0.60	0.60	0.50	0.50	0.50	0.50	0.50	0.56

Fuente: Investigación de precios, Mercado Central de San Salvador
 Área de Estadísticas de Precios de Mercado, División de Estadísticas Agropecuarias, DGEA-MAG

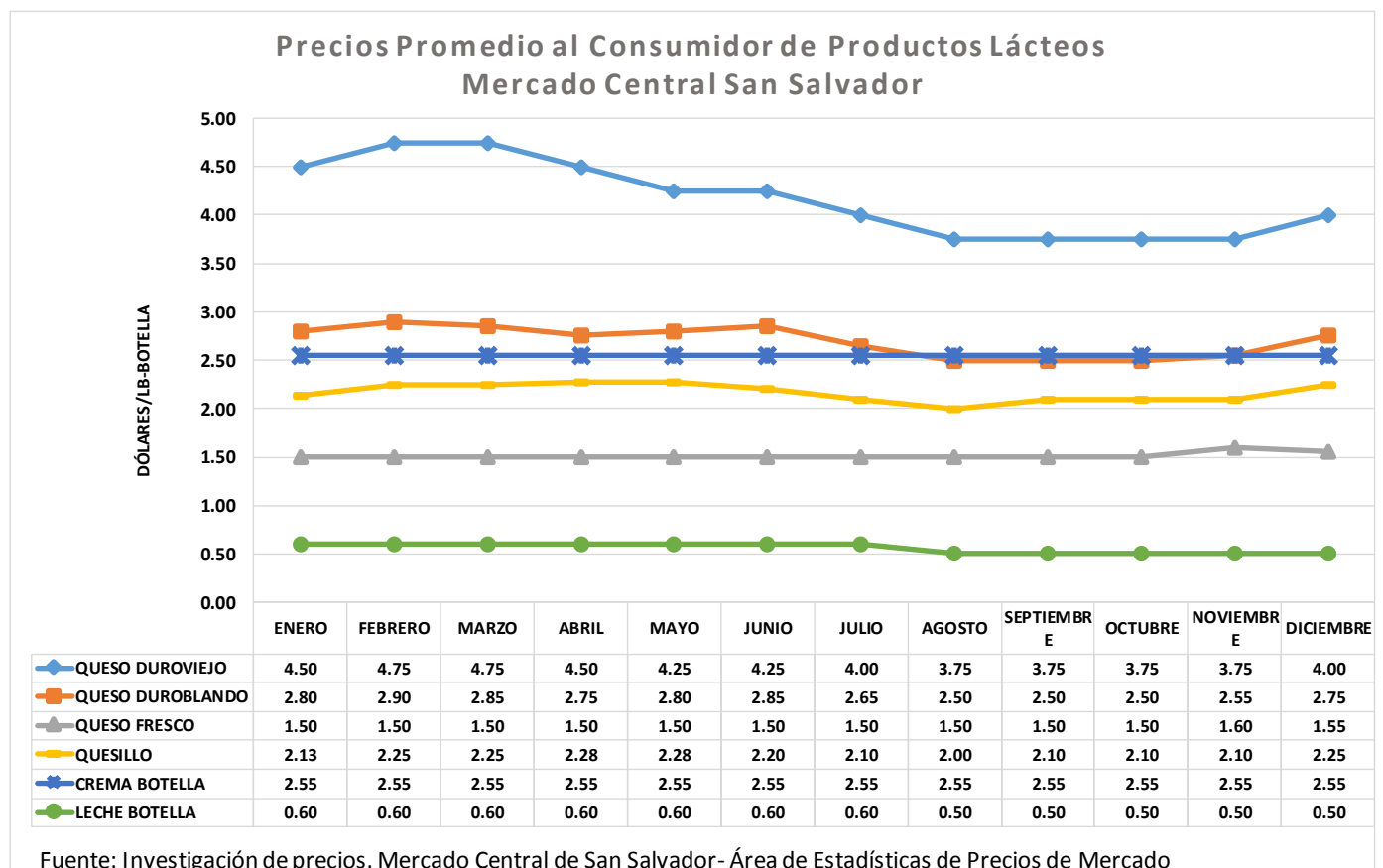

COMERCIO EXTERIOR

COMERCIO EXTERIOR
IMPORTACIONES DE GRANOS BÁSICOS EN EL PERIODO DE ENERO A DICIEMBRE DE 2013
VOLUMEN EXPRESADO EN KILOGRAMOS

PRODUCTO	ENERO	FEBRERO	MARZO	ABRIL	MAYO	JUNIO	JULIO	AGOSTO	SEPTIEMBRE	OCTUBRE	NOVIEMBRE	DICIEMBRE	TOTAL
ARROZ BLANCO	181,000.00	20,192.71	33,476.92	1017,914.45	184,027.51	101,424.47	114,857.70	31,287.02	1,587.60	15,198.55	182,459.96	2722,806.16	4606,233.05
ARROZ CON CASCARA	12942,097.99	-	-	9837,048.00	4,536.00	85,000.00	7769,285.00	10650,000.00	-	9027,000.00	13492,896.00	6004,515.00	69812,377.99
ARROZ INTEGRAL	7200,000.00	-	-	-	-	-	-	-	-	-	-	-	7200,000.00
ARROZ MIGA	952,118.18	1228,066.78	943,379.43	1340,456.83	1379,358.30	631,118.19	3359,279.85	646,505.70	447,451.13	599,383.29	594,768.90	712,694.88	12828,581.46
FRUJOL BLANCO	28,304.64	-	-	-	1,179.35	-	5,904.39	453.60	2,466.56	7,133.99	8,081.26	17,705.87	71,229.66
FRUJOL NEGRO	17,009.00	130,300.00	31,652.45	209,613.13	66,000.00	80,878.08	20,412.00	66,000.00	41,730.00	149,236.00	173,730.00	-	986,560.66
FRUJOL PINTO	17,063.00	-	4,700.01	-	-	34,020.00	34,025.00	-	-	4,000.00	-	1,403.13	95,211.14
FRUJOL ROJO	760,504.45	707,379.08	1542,167.36	2264,926.88	2728,781.24	1446,704.54	571,541.41	383,289.78	1645,198.08	591,434.86	151,846.12	163,294.91	12957,068.71
MAÍZ AMARILLO	8100,700.00	27480,975.00	7550,177.00	20239,504.00	18498,633.00	18190,900.00	25506,350.00	20531,548.29	25738,143.00	17991,178.00	40723,581.00	10293,878.78	240845,568.07
MAÍZ BLANCO	2960,835.34	8809,992.00	1052,850.00	5703,689.00	290,000.00	-	1575,000.00	-	-	-	8287,357.06	1232,041.48	29911,764.88
TOTAL	33159,632.60	38376,905.57	11158,403.17	40613,152.29	23146,515.40	20570,045.28	38956,655.35	32309,084.39	27876,576.37	28384,564.69	693614,720.30	21148,340.21	379314,595.62

Fuente: Sistema de Información en Sanidad Agropecuaria (SISA)-Cuarentena Agropecuaria/DGG/MAG

COMERCIO EXTERIOR
IMPORTACIONES DE GRANOS BÁSICOS EN EL PERÍODO DE ENERO A DICIEMBRE 2013
VALOR FOB EXPRESADO EN DÓLARES

PRODUCTO	ENERO	FEBRERO	MARZO	ABRIL	MAYO	JUNIO	JULIO	AGOSTO	SEPTIEMBRE	OCTUBRE	NOVIEMBRE	DICIEMBRE	TOTAL
ARROZ BLANCO	\$ 122,588.99	\$ 21,759.42	\$ 31,233.06	\$ 413,978.67	\$ 132,266.41	\$ 65,621.03	\$ 86,962.54	\$ 28,448.80	\$ 1,284.77	\$ 12,806.84	\$ 111,504.40	\$ 1880,407.87	\$ 2908,862.80
ARROZ CON CASCARA	\$ 5055,301.02	-	-	\$ 3750,147.62	\$ 4,750.00	\$ 34,162.07	\$ 3064,963.94	\$ 11613,245.95	-	\$ 3781,707.24	\$ 5634,475.88	\$ 2614,784.52	\$ 35553,538.24
ARROZ INTEGRAL	\$ 4197,600.00	-	-	-	-	-	-	-	-	-	-	-	\$ 4197,600.00
ARROZ MIGA	\$ 326,152.15	\$ 426,643.36	\$ 312,311.12	\$ 438,345.16	\$ 504,872.71	\$ 226,634.85	\$ 1152,504.63	\$ 252,698.38	\$ 140,772.00	\$ 197,170.00	\$ 225,490.20	\$ 240,040.00	\$ 4443,634.56
FRIJOL BLANCO	\$ 25,878.00	-	-	-	\$ 780.00	-	\$ 1,200.00	\$ 300.00	\$ 3,874.00	\$ 1,018.18	\$ 7,461.83	\$ 15,513.19	\$ 56,025.20
FRIJOL NEGRO	\$ 12,450.00	\$ 69,710.50	\$ 44,792.48	\$ 141,201.00	\$ 36,300.00	\$ 48,108.00	\$ 12,825.00	\$ 36,300.00	\$ 24,380.00	\$ 86,538.00	\$ 96,980.00	-	\$ 609,584.98
FRIJOL PINTO	\$ 5,625.00	-	\$ 600.00	-	-	\$ 12,000.00	12,000.60	-	-	177.27	-	200.00	\$ 30,602.87
FRIJOL ROJO	\$ 525,755.82	\$ 458,645.82	\$ 1057,440.10	\$ 1528,737.64	\$ 1826,745.00	\$ 896,135.80	\$ 375,525.00	\$ 262,332.00	\$ 1035,390.00	\$ 379,520.00	\$ 106,141.00	\$ 108,000.00	\$ 8560,368.18
MAÍZ AMARILLO	\$ 2683,629.54	\$ 9471,238.58	\$ 2520,725.34	\$ 6768,698.73	\$ 5831,415.82	\$ 6704,641.76	\$ 7781,796.77	\$ 7745,603.06	\$ 8475,227.80	\$ 5179,517.36	\$ 9812,516.98	\$ 2611,537.58	\$ 75586,549.32
MAÍZ BLANCO	\$ 964,048.22	\$ 3731,081.85	\$ 454,841.23	\$ 1935,412.91	\$ 95,238.90	-	\$ 519,750.00	-	-	-	\$ 1817,046.81	\$ 365,809.78	\$ 9883,229.70
TOTAL	\$ 13919,028.74	\$ 14179,079.53	\$ 4421,943.33	\$ 14976,521.73	\$ 8432,368.84	\$ 7987,503.51	\$ 13007,528.48	\$ 19938,928.19	\$ 9680,928.57	\$ 9638,454.89	\$ 17811,617.10	\$ 7836,292.94	\$ 141829,995.85

Fuente: Sistema de Información en Sanidad Agropecuaria (SISA)-Cuarentena Agropecuaria/DGG/MAG

Valor FOB: Precio de Venta de los bienes embarcados, puestos en el medio de transporte, sin incluir valor de seguro y fletes

COMERCIO EXTERIOR
EXPORTACIONES DE GRANOS BÁSICOS EN EL PERIODO DE ENERO A DICIEMBRE DE 2013
VOLUMEN EXPRESADO EN KILOGRAMOS

PRODUCTO	ENERO	FEBRERO	MARZO	ABRIL	MAYO	JUNIO	JULIO	AGOSTO	SEPTIEMBRE	OCTUBRE	NOVIEMBRE	DICIEMBRE	TOTAL
FRIJOL NEGRO	2,401.00	7,377.92	1,514.00	3,229.00	24,539.44	2,872.00	48,741.00	2,335.00	5,302.00	5,218.00	6,691.00	4,503.00	114,723.36
FRIJOL BLANCO	1,280.00	4,000.00	7,224.49	2,562.00	4,774.71	933.00	-	23,147.00	-	3,583.00	1,167.00	1,358.00	50,029.20
FRIJOL ROJO	182,934.64	148,908.98	169,771.53	133,338.88	614,733.50	345,714.26	338,474.58	323,655.13	230,710.23	406,767.13	211,628.79	343,762.77	3450,400.42
MAÍZ BLANCO	1942,263.60	985,219.20	141,091.20	-	54,000.00	1118,105.17	4432,582.56	6361,808.69	1851,602.14	130,636.80	-	-	17017,309.36
ARROZ BLANCO	606,159.56	736,377.46	517,048.69	739,872.41	1029,780.45	1006,083.39	762,589.15	728,893.81	691,286.12	1124,311.22	731,512.98	562,134.90	9236,050.14
ARROZ MIGA	-	-	-	-	-	-	-	-	18,144.00	47,401.00	-	-	65,545.00
SORGO	-	-	-	-	-	-	-	108,845.82	517,269.64	272,442.64	218,011.00	-	1116,569.10
TOTAL	2735,038.80	1881,883.56	836,649.91	879,002.29	1727,828.10	2473,707.82	5582,387.29	7548,685.45	3314,314.13	1990,359.79	1169,010.77	911,758.67	31050,626.58

Fuente: Base de Datos de Comercio Exterior/BCR

COMERCIO EXTERIOR
IMPORTACIONES DE HORTALIZAS EN EL PERIODO DE ENERO A DICIEMBRE DE 2013
VOLUMEN EXPRESADO EN KILOGRAMOS

PRODUCTO	ENERO	FEBRERO	MARZO	ABRIL	MAYO	JUNIO	JULIO	AGOSTO	SEPTIEMBRE	OCTUBRE	NOVIEMBRE	DICIEMBRE	TOTAL
AJO	187,566.12	33,978.52	256,997.16	110,251.08	140,673.45	103,849.86	166,725.84	127,029.20	112,327.04	202,788.68	41,111.48	159,570.52	1642,868.95
APIO	195,517.69	172,816.90	158,401.86	193,322.71	222,430.17	223,079.86	208,191.16	198,827.73	201,488.14	236,190.77	216,760.20	286,191.37	2513,218.56
BRÓCOLI	392,750.47	373,641.72	382,742.93	420,197.79	466,136.63	532,856.09	570,268.49	562,597.70	516,864.38	556,081.22	538,056.53	659,589.12	5971,783.07
CAMOTE	20,765.37	6,293.72	21,158.91	10,629.17	10,448.54	7,781.94	9,767.94	12,966.08	10,202.52	10,489.76	13,056.66	16,415.16	149,975.77
CEBOLLA AMARILLA	54,431.64	255,056.12	75,329.90	108,067.84	5,758.20	11,760.80	55,111.92	37,618.76	1,587.60	146,398.60	19,504.41	1,861.43	772,487.22
CEBOLLA BLANCA	1924,240.58	1558,147.79	1503,829.58	2028,553.86	2395,222.13	2121,003.27	2089,976.85	2355,029.62	2068,178.95	1908,438.31	2176,869.66	2523,910.26	24653,400.86
CEBOLLA ROJA	392,478.80	531,564.37	417,429.79	411,911.17	361,207.32	492,147.92	495,642.54	449,744.64	380,931.02	471,257.51	395,236.05	436,410.82	5235,961.95
CEBOLLÍN	20,537.22	16,651.38	17,167.30	19,195.38	24,521.38	30,583.06	26,490.68	28,634.02	34,785.37	25,111.25	18,564.26	26,106.34	288,347.64
CHILE DULCE	486,758.08	438,620.31	611,541.42	667,399.92	737,004.14	770,302.09	663,836.39	550,278.72	641,474.90	816,522.02	655,575.10	723,847.89	7763,160.98
CHILE PICANTE	97,619.79	104,043.15	87,238.91	92,192.79	107,388.05	102,521.12	82,182.14	96,082.98	116,370.70	113,937.20	109,258.88	134,258.44	1243,094.15
CILANTRO	35,447.75	21,920.79	19,175.67	19,329.05	43,530.20	72,947.19	84,661.42	84,661.42	87,958.17	90,803.65	69,076.89	86,924.18	718,520.72
COLIFLOR	623,516.76	518,662.94	502,017.04	486,228.84	476,892.61	578,639.85	643,548.05	617,647.80	588,768.20	675,605.28	595,220.07	865,297.68	7172,045.12
EJOTE	188,796.94	177,122.97	149,684.93	235,885.48	329,662.32	302,738.12	262,615.78	310,144.46	252,354.03	263,596.49	261,684.26	364,140.70	3098,426.48
ESPINACA	33,721.64	25,429.60	26,629.72	27,959.12	29,216.28	34,072.08	36,522.72	28,796.16	23,629.32	36,585.56	31,930.20	34,169.60	368,662.00
GUISQUIL	343,264.24	190,595.56	177,296.83	257,533.38	236,290.25	346,338.03	360,049.71	331,710.56	380,225.52	296,684.14	261,003.04	304,297.76	3485,289.02
LECHUGA	1362,357.61	1253,313.09	1340,168.82	1537,446.22	1786,432.65	1842,709.23	1867,230.73	1788,047.77	1626,745.07	1675,749.53	1733,093.45	3049,758.11	20863,052.28
MAÍZ DULCE	56,824.36	61,062.21	58,856.56	69,841.36	71,223.76	46,624.62	36,469.40	56,607.60	60,780.60	63,585.45	50,390.80	71,063.68	703,330.40
MELÓN	2298,109.73	2212,148.03	1714,559.46	2181,218.12	952,713.17	293,997.84	116,367.68	144,673.07	276,514.52	127,205.44	1031,204.35	1380,175.51	12728,886.92
PACAYA	7,338.64	93,467.67	218,072.35	162,048.73	149,083.51	17,139.99	1,238.08	2,265.00	13,688.11	36,621.50	37,658.90	8,078.00	746,700.48
PAPA	6609,754.87	5728,549.71	4596,251.20	4583,642.52	4481,229.42	4970,804.99	5880,596.11	6525,892.36	6378,144.52	7046,746.76	5909,728.42	5850,716.60	68562,057.48
PEPINO	739,984.96	1028,395.48	688,030.59	442,603.63	424,184.06	526,770.00	378,019.12	246,660.94	292,783.73	366,961.27	517,009.25	749,799.84	6401,202.87
RÁBANO	217,602.90	208,757.23	273,093.36	291,047.92	298,441.14	326,197.59	385,766.64	416,970.92	292,984.96	360,810.21	403,570.60	537,753.08	4012,996.55
REMOLACHA	127,011.89	119,534.00	116,949.95	122,368.20	138,107.07	136,526.94	133,395.92	168,420.68	150,113.42	168,736.32	184,922.16	476,824.04	2042,910.59
REPOLLO	2929,955.60	2619,934.51	2531,498.10	2146,643.29	2605,700.36	3412,631.61	4279,775.84	4045,176.32	3905,533.57	4161,469.62	3742,907.50	4472,824.86	40854,051.18
SANDIA	4694,810.82	4398,327.03	4625,446.67	3836,080.77	3235,637.36	2848,486.03	448,832.82	2060,195.13	1507,778.67	944,530.29	1613,425.29	3406,327.23	33619,878.11
SURTIMONTE	49,292.48	44,982.72	31,744.36	36,698.40	62,081.21	51,366.12	33,769.28	38,547.24	42,338.68	32,677.32	31,144.16	44,082.00	498,723.97
TOMATE	8120,829.52	6661,163.69	7490,273.30	8300,656.71	8212,544.11	7956,791.85	7918,211.72	6228,509.33	6713,450.08	7173,064.59	6361,838.75	8432,550.54	89569,884.19
YUCA	52,129.39	179,855.43	159,632.00	219,494.00	239,674.80	139,768.72	224,253.44	199,630.00	199,586.00	239,448.00	139,675.00	199,733.91	2192,880.69
ZANAHORIA	1955,537.41	1797,278.99	1918,367.09	2090,323.43	2303,554.24	2312,819.96	2325,148.42	2196,025.90	2194,023.57	2400,227.20	2293,646.57	2810,147.71	26597,100.49
ZUCCHINI	25,369.20	19,406.04	18,184.48	27,407.60	32,257.40	27,722.00	28,954.92	29,995.24	24,270.08	30,539.42	28,520.24	35,547.52	328,174.14
OTRAS HORTALIZAS	93,757.26	57,501.15	100,123.92	79,434.26	78,643.92	60,473.15	85,543.23	67,453.24	89,526.94	85,344.67	79,625.48	98,961.08	976,388.30
TOTAL	34338,079.73	30908,222.82	30287,894.16	31215,612.74	30657,889.85	30701,451.92	29901,249.32	30006,840.59	29185,408.38	30764,208.03	29561,268.61	38247,334.98	375775,461.13

Fuente: Sistema de Información en Sanidad Agropecuaria (SISA)-Cuarentena Agropecuaria/DGG/MAG

COMERCIO EXTERIOR
IMPORTACIONES DE HORTALIZAS EN EL PERIODO DE ENERO A DICIEMBRE DE 2013
VALOR FOB EXPRESADO EN DÓLARES

PRODUCTO	ENERO	FEBRERO	MARZO	ABRIL	MAYO	JUNIO	JULIO	AGOSTO	SEPTIEMBRE	OCTUBRE	NOVIEMBRE	DICIEMBRE	TOTAL
AJO	\$ 118,423.20	\$ 40,653.20	\$ 322,203.35	\$ 79,470.50	\$ 162,769.45	\$ 74,163.12	\$ 124,583.50	\$ 101,311.05	\$ 77,134.95	\$ 179,116.04	\$ 42,245.39	\$ 118,795.20	\$ 1,440,868.95
APIO	\$ 18,579.40	\$ 17,380.30	\$ 16,808.00	\$ 17,504.30	\$ 19,678.00	\$ 19,876.14	\$ 18,907.71	\$ 17,980.70	\$ 17,977.90	\$ 21,001.60	\$ 21,336.78	\$ 23,619.33	\$ 230,650.16
BRÓCOLI	\$ 31,371.15	\$ 30,385.80	\$ 30,659.70	\$ 30,915.70	\$ 35,620.15	\$ 40,616.60	\$ 42,982.05	\$ 43,692.02	\$ 39,509.35	\$ 43,835.09	\$ 40,170.48	\$ 48,344.86	\$ 458,102.95
CAMOTE	\$ 4,089.75	\$ 1,565.10	\$ 3,823.35	\$ 1,275.00	\$ 1,341.50	\$ 929.50	\$ 1,200.50	\$ 1,552.45	\$ 1,293.00	\$ 1,837.50	\$ 2,295.50	\$ 2,699.70	\$ 27,902.85
CEBOLLA AMARILLA	\$ 9,000.00	\$ 34,485.00	\$ 9,268.00	\$ 10,310.00	\$ 510.00	\$ 1,125.00	\$ 5,104.00	\$ 3,778.00	\$ 150.00	\$ 19,149.64	\$ 3,758.92	\$ 1,293.48	\$ 93,932.04
CEBOLLA BLANCA	\$ 204,593.30	\$ 165,703.75	\$ 154,818.48	\$ 213,132.58	\$ 244,786.24	\$ 220,206.47	\$ 222,629.08	\$ 261,888.92	\$ 211,298.32	\$ 206,748.60	\$ 246,536.34	\$ 265,021.80	\$ 2,617,363.88
CEBOLLA ROJA	\$ 81,858.46	\$ 109,244.36	\$ 79,660.44	\$ 73,198.13	\$ 47,371.31	\$ 57,938.92	\$ 57,754.55	\$ 54,764.06	\$ 47,119.98	\$ 83,188.77	\$ 77,520.55	\$ 67,363.34	\$ 836,982.87
CEBOLLÍN	\$ 4,247.55	\$ 3,910.90	\$ 3,850.00	\$ 3,421.25	\$ 4,618.65	\$ 5,377.25	\$ 4,445.20	\$ 4,934.74	\$ 5,770.45	\$ 4,384.98	\$ 3,164.80	\$ 4,344.65	\$ 52,470.42
CHILE DULCE	\$ 92,362.36	\$ 81,855.32	\$ 127,009.99	\$ 128,037.44	\$ 136,044.00	\$ 135,305.13	\$ 118,842.29	\$ 99,276.04	\$ 119,368.75	\$ 148,794.75	\$ 121,693.49	\$ 135,491.64	\$ 1,444,081.20
CHILE PICANTE	\$ 18,248.62	\$ 18,501.17	\$ 16,425.49	\$ 24,284.43	\$ 42,527.88	\$ 20,771.11	\$ 13,892.16	\$ 18,989.96	\$ 25,096.10	\$ 21,483.30	\$ 21,822.38	\$ 23,403.60	\$ 265,446.20
CILANTRO	\$ 5,967.21	\$ 3,438.20	\$ 2,970.70	\$ 3,213.80	\$ 7,641.15	\$ 11,593.85	\$ 12,955.22	\$ 12,264.00	\$ 13,657.40	\$ 14,245.40	\$ 9,734.60	\$ 13,305.40	\$ 110,986.93
COLIFLOR	\$ 79,972.50	\$ 65,923.50	\$ 64,243.00	\$ 63,266.90	\$ 60,172.00	\$ 73,522.00	\$ 82,962.25	\$ 79,372.70	\$ 76,154.00	\$ 87,391.00	\$ 77,141.00	\$ 119,188.00	\$ 929,308.85
EIOTE	\$ 35,843.04	\$ 35,560.35	\$ 28,805.60	\$ 49,758.49	\$ 56,761.40	\$ 51,467.90	\$ 51,849.72	\$ 75,169.17	\$ 57,116.78	\$ 62,183.48	\$ 52,424.10	\$ 63,153.05	\$ 620,093.08
ESPINACA	\$ 3,764.05	\$ 2,726.40	\$ 2,527.22	\$ 2,650.56	\$ 2,940.01	\$ 3,695.81	\$ 3,874.03	\$ 3,285.96	\$ 2,681.97	\$ 4,283.37	\$ 3,608.63	\$ 3,824.68	\$ 39,862.69
GUISQUIL	\$ 33,241.33	\$ 20,084.76	\$ 18,470.97	\$ 24,828.20	\$ 23,180.70	\$ 33,432.35	\$ 33,694.82	\$ 31,705.15	\$ 35,784.75	\$ 28,506.65	\$ 25,765.95	\$ 29,516.60	\$ 338,212.23
LECHUGA	\$ 166,904.64	\$ 152,852.15	\$ 158,154.88	\$ 177,704.80	\$ 202,356.51	\$ 202,322.06	\$ 214,975.87	\$ 209,060.26	\$ 193,594.41	\$ 221,884.95	\$ 195,635.05	\$ 313,357.26	\$ 2,408,802.84
MAÍZ DULCE	\$ 10,564.17	\$ 20,751.62	\$ 9,582.22	\$ 12,118.98	\$ 11,066.10	\$ 7,272.60	\$ 5,799.50	\$ 7,689.06	\$ 9,235.36	\$ 9,178.11	\$ 26,950.42	\$ 12,077.93	\$ 142,286.07
MELÓN	\$ 153,613.44	\$ 212,939.80	\$ 126,821.50	\$ 172,757.15	\$ 70,894.00	\$ 21,039.50	\$ 7,434.50	\$ 10,797.70	\$ 15,990.50	\$ 7,720.50	\$ 57,392.80	\$ 89,917.50	\$ 947,318.89
PACAYA	\$ 768.75	\$ 12,511.25	\$ 28,416.75	\$ 20,431.67	\$ 18,058.15	\$ 1,773.88	\$ 194.90	\$ 250.00	\$ 2,255.00	\$ 4,978.15	\$ 4,213.40	\$ 895.00	\$ 94,746.90
PAPA	\$ 896,809.84	\$ 794,973.47	\$ 632,105.90	\$ 620,807.35	\$ 630,151.10	\$ 691,548.90	\$ 802,498.40	\$ 925,651.91	\$ 873,122.70	\$ 1,004,378.07	\$ 810,913.70	\$ 821,506.60	\$ 9,504,467.94
PEPINO	\$ 35,404.40	\$ 49,907.12	\$ 32,387.80	\$ 21,042.31	\$ 19,061.91	\$ 21,743.50	\$ 14,817.46	\$ 10,901.97	\$ 12,039.87	\$ 14,244.94	\$ 23,152.36	\$ 34,404.18	\$ 289,107.82
RÁBANO	\$ 10,918.50	\$ 10,397.60	\$ 13,220.00	\$ 14,447.44	\$ 14,261.00	\$ 15,539.00	\$ 18,318.00	\$ 19,538.00	\$ 13,959.00	\$ 18,088.96	\$ 19,423.00	\$ 25,858.00	\$ 193,968.50
REMOJALCHA	\$ 10,600.88	\$ 9,713.86	\$ 9,551.04	\$ 9,801.85	\$ 11,590.90	\$ 11,614.24	\$ 11,004.05	\$ 14,265.00	\$ 13,268.25	\$ 14,602.25	\$ 15,761.81	\$ 39,810.61	\$ 171,584.74
REPOLLO	\$ 221,363.97	\$ 179,056.85	\$ 174,278.05	\$ 151,830.74	\$ 181,479.45	\$ 234,960.94	\$ 294,386.49	\$ 280,213.35	\$ 268,018.02	\$ 291,502.98	\$ 263,170.52	\$ 311,134.51	\$ 2,851,395.87
SANDIA	\$ 357,999.44	\$ 337,646.00	\$ 355,120.30	\$ 295,155.40	\$ 246,504.74	\$ 217,385.72	\$ 32,627.64	\$ 170,011.06	\$ 115,043.12	\$ 63,172.00	\$ 120,056.80	\$ 260,017.43	\$ 2,570,739.65
SURTIMONTE	\$ 7,866.27	\$ 7,146.55	\$ 5,037.80	\$ 5,506.39	\$ 9,605.65	\$ 8,800.20	\$ 6,419.91	\$ 7,358.18	\$ 7,796.17	\$ 6,509.31	\$ 6,108.81	\$ 9,835.71	\$ 87,990.95
TOMATE	\$ 882,076.91	\$ 742,387.74	\$ 847,930.86	\$ 985,759.75	\$ 949,390.29	\$ 858,682.18	\$ 832,272.07	\$ 669,754.34	\$ 814,621.04	\$ 833,227.72	\$ 789,442.78	\$ 1,067,760.88	\$ 10,773,306.56
YUCA	\$ 15,187.09	\$ 35,591.05	\$ 31,240.00	\$ 42,240.00	\$ 43,150.00	\$ 24,212.00	\$ 39,594.00	\$ 37,530.00	\$ 40,000.00	\$ 46,204.00	\$ 26,950.00	\$ 35,891.00	\$ 417,789.14
ZANAHORIA	\$ 173,508.70	\$ 155,673.15	\$ 162,978.01	\$ 178,198.67	\$ 196,371.68	\$ 198,205.01	\$ 195,433.01	\$ 191,105.39	\$ 190,089.33	\$ 209,668.20	\$ 197,056.31	\$ 237,589.12	\$ 2,285,876.58
ZUCCHINI	\$ 3,108.10	\$ 2,403.80	\$ 2,290.90	\$ 3,658.70	\$ 3,815.70	\$ 3,388.80	\$ 3,709.05	\$ 3,988.80	\$ 3,260.90	\$ 4,288.57	\$ 4,287.68	\$ 4,659.20	\$ 42,860.20
OTRAS HORTALIZAS	\$ 54,230.87	\$ 46,291.11	\$ 49,146.92	\$ 40,810.30	\$ 40,657.13	\$ 40,728.38	\$ 45,972.84	\$ 41,755.78	\$ 60,423.05	\$ 55,197.62	\$ 55,981.88	\$ 63,960.57	\$ 595,156.45
TOTAL	\$ 3,742,487.89	\$ 3,401,661.23	\$ 3,519,807.22	\$ 3,477,538.78	\$ 3,494,376.75	\$ 3,309,238.06	\$ 3,321,134.77	\$ 3,409,835.72	\$ 3,362,830.42	\$ 3,730,996.50	\$ 3,365,716.23	\$ 4,248,040.83	\$ 42,383,664.40

Fuente: Sistema de Información en Sanidad Agropecuaria (SISA)-Cuarentena Agropecuaria/DGG/MAG

Valor FOB: Precio de Venta de los bienes embarcados, puestos en el medio de transporte, sin incluir valor de seguro y fletes

COMERCIO EXTERIOR

EXPORTACIONES DE HORTALIZAS DURANTE EL AÑO 2013
VOLUMEN EN KG Y VALOR FOB EN USD POR PRODUCTO Y PAÍS DE DESTINO

DESCRIPCIÓN	VOLUMEN EN KG	VALOR FOB USD
AJO	49,951.77	\$ 67,109.12
Guatemala	37,765.00	\$ 48,440.00
Honduras	12,120.00	\$ 18,535.00
Panamá	66.77	\$ 134.12
APIO	4.74	\$ 9.20
Panamá	4.74	\$ 9.20
ARVEJA CHINA	10.27	\$ 256.63
Panamá	10.27	\$ 256.63
ARVEJA O CHÍCHARO	9.00	\$ 25.00
Panamá	9.00	\$ 25.00
AYOTE	36.28	\$ 48.65
Panamá	36.28	\$ 48.65
BERENJENA	42.61	\$ 73.77
Panamá	42.61	\$ 73.77
CEBOLLA BLANCA	329.69	\$ 807.64
Panamá	329.69	\$ 807.64
CEBOLLA ROJA	25,000.00	\$ 5,500.00
México	25,000.00	\$ 5,500.00
CHILE DULCE	2768,501.38	\$ 5122,571.92
Estados Unidos (USA.)	2768,222.00	\$ 5121,816.00
Panamá	279.38	\$ 755.92
EJOTE	12.00	\$ 3.02
Cuba	12.00	\$ 3.02
GARBANZO	20.00	\$ 76.50
Panamá	20.00	\$ 76.50
HONGOS	0.79	\$ 3.06
Panamá	0.79	\$ 3.06
LECHUGA	112.39	\$ 207.05
Panamá	112.39	\$ 207.05
MAÍZ DULCE	5,650.00	\$ 5,700.00
Honduras	5,650.00	\$ 5,700.00
PAPA	9,368.79	\$ 10,738.62
Guatemala	8,520.00	\$ 8,000.00
Panamá	848.79	\$ 2,738.62
PEPINO	108.54	\$ 149.25
Panamá	108.54	\$ 149.25
PUERRO	93.22	\$ 223.25
Panamá	93.22	\$ 223.25
TOMATE	202.86	\$ 411.23
Panamá	202.86	\$ 411.23
YUCA	1,488.82	\$ 1,814.14
Estados Unidos (USA.)	1,445.00	\$ 1,734.00
Panamá	43.82	\$ 80.14
LOS DEMÁS COLES Y REPOLLOS	79.63	\$ 125.21
Panamá	79.63	\$ 125.21
LAS DEMÁS LECHUGAS	17.00	\$ 32.75
Panamá	17.00	\$ 32.75
ZANAHORIAS Y NABOS	138.84	\$ 116.74
Panamá	138.84	\$ 116.74
OTROS CHILES	0.45	\$ 4.00
Estados Unidos (USA.)	0.45	\$ 4.00
ZUCCHINI, PIPIANES Y OTRAS CUCURBITÁCEAS	278.41	\$ 843.29
Canadá	172.00	\$ 360.00
Estados Unidos (USA.)	102.45	\$ 471.48
Panamá	3.96	\$ 11.81
OTRAS HORTALIZAS	55,565.51	\$ 486,928.54
Canadá	38.00	\$ 57.00
Estados Unidos (USA.)	55,413.06	\$ 486,726.00
Panamá	114.45	\$ 145.54
TOTAL	2917,022.99	\$ 5703,778.58

Fuente: Base de Datos de Comercio Exterior/BCR

COMERCIO EXTERIOR
IMPORTACIONES DE FRUTAS EN EL PERIODO DE ENERO A DICIEMBRE DE 2013
VOLUMEN EXPRESADO EN KILOGRAMOS

PRODUCTO	ENERO	FEBRERO	MARZO	ABRIL	MAYO	JUNIO	JULIO	AGOSTO	SEPTIEMBRE	OCTUBRE	NOVIEMBRE	DICIEMBRE	TOTAL
AGUACATE	1395,054.78	1407,271.61	1011,692.74	731,398.27	462,620.18	300,041.16	613,133.82	643,623.38	946,210.19	1277,598.25	1290,764.43	1484,511.93	11563,921
BANANO	4193,590.69	4189,142.75	3603,464.80	4013,653.18	4340,585.32	3747,370.72	3710,870.28	4500,485.02	4441,356.18	5602,205.96	4984,374.58	4438,833.91	51765,933
CIRUELA	34,272.00	57,910.68	71,845.53	76,874.29	319,747.85	133,900.96	120,515.67	41,373.12	78,670.10	77,374.00	43,799.00	22,916.00	1079,199
COCO	192,500.00	82,500.00	75,000.00	100,750.00	68,750.00	87,950.00	102,500.00	21,250.00	52,500.00	37,500.00	25,000.00	100,000.00	946,200
FRESA	232,791.88	211,008.72	186,982.96	265,695.00	319,817.86	323,619.59	405,993.68	430,251.72	204,413.92	237,423.52	290,524.54	252,179.54	3360,703
GRANADILLA	45,763.44	42,227.72	44,714.12	73,434.52	43,219.80	2,763.44	2,718.24	4,257.72	20,382.76	128,713.68	172,987.68	196,621.44	777,805
GUAYABA	36,908.90	19,227.19	11,730.52	17,134.70	37,348.60	7,370.95	136.08	25,208.39	24,271.97	7,155.49	-	-	186,493
JOCOTE	272.16	-	-	-	-	-	-	1,038.88	100,356.38	273,303.86	196,487.84	69,726.28	641,185
KIWI	18,981.00	12,998.00	22,680.00	6,000.00	10,080.00	58,911.00	21,092.00	25,102.00	9,600.00	26,148.00	13,187.00	35,246.00	260,025
LICHA	-	-	-	-	589.68	4,761.48	2,584.60	112,101.74	160,274.62	157,380.89	49,605.32	15,875.86	503,174
LIMÓN	1,660.40	5,441.08	4,653.08	4,598.90	2,494.80	2,131.92	3,400.68	1,329.40	272.16	-	1,089.00	-	27,071
MANDARINA	109,018.04	109,470.20	26,345.64	10,288.00	1,179.36	9,045.00	23,928.66	25,543.16	37,044.72	1,814.38	37,793.20	97,113.52	488,584
MANGO	135,121.04	90,326.86	17,824.19	37,165.56	47,687.58	47,939.73	40,288.88	225,672.00	258,746.31	98,975.15	175,326.70	357,082.76	1532,157
MANZANA	334,070.10	311,603.51	734,085.49	580,944.77	573,223.35	935,200.13	1386,731.57	1416,105.41	1477,741.52	662,334.42	1570,944.03	1181,844.79	11164,829
MANZANILLA (FRUTA)	8,705.44	1,813.88	272.16	-	-	-	-	3,039.12	17,411.16	48,971.96	38,801.28	16,049.84	135,065
MARACUYÁ	97,636.73	78,415.56	46,754.76	98,203.71	106,084.96	96,264.59	106,561.07	187,583.24	172,394.99	180,849.34	126,588.56	120,934.51	1418,272
MELOCOTÓN	44,837.28	42,047.00	97,299.00	49,758.71	103,322.37	77,465.17	376,609.54	406,627.20	229,284.82	68,758.00	35,076.00	35,746.00	1566,831
MORA	18,944.72	25,996.19	24,381.60	24,209.03	21,474.96	22,826.07	16,832.05	17,895.08	16,979.47	20,005.59	12,484.69	19,517.85	241,547
NARANJA	2992,257.93	2568,366.54	1909,664.99	1815,676.47	1336,772.30	1133,760.55	852,614.56	2232,326.22	3123,723.24	3229,711.95	3100,571.22	3788,255.94	28083,702
NISPERO	3,942.24	2,222.00	1,809.32	1,495.88	1,451.00	2,311.28	-	1,445.00	1,855.00	1,538.00	497.00	360.00	18,927
PAPAYA	1164,370.91	1330,510.33	1190,192.26	1082,732.34	851,767.21	729,577.76	1096,980.10	902,395.99	491,379.39	795,961.86	1199,940.92	1132,251.58	11968,061
PERA	55,525.00	163,280.09	170,359.11	104,351.20	19,264.00	98,172.80	44,719.56	132,333.80	108,634.58	176,022.67	138,254.72	135,434.31	1346,352
PIÑA	948,083.79	857,566.58	819,283.48	883,675.61	1005,434.47	1112,388.08	986,952.29	1019,274.11	930,313.37	1059,693.83	1009,647.08	982,319.23	11614,632
PLÁTANO	5228,586.25	4379,037.14	4757,210.33	5949,576.12	7305,201.52	7496,254.52	7266,638.84	6255,430.44	5141,006.00	5424,913.06	4736,748.92	4366,286.96	68306,890
RAMBUTÁN	-	-	-	-	100,517.76	238,457.20	215,413.72	111,578.48	206,296.98	505,762.23	614,170.37	159,892.93	2152,090
TAMARINDO CON CASCARA	-	-	1,360.80	2,854.44	4,169.16	5,486.08	7,617.96	9,842.28	5,669.70	7,348.32	5,805.48	1,994.72	52,149
TAMARINDO SIN CASCARA	53,666.89	80,443.17	62,053.79	133,471.53	64,044.74	69,490.30	55,066.09	35,377.58	72,937.37	77,116.37	64,636.72	41,909.22	810,214
TORONJA	5,363.00	2,286.00	-	3,429.00	544.32	833.00	-	-	4,160.00	408.24	2,172.00	5,086.72	24,282
UVA	113,287.60	198,574.80	346,115.00	346,984.60	189,495.80	328,388.86	252,291.20	236,587.50	447,907.15	365,969.66	837,152.85	1440,133.28	5102,888
ZAPOTE	115,710.84	132,995.28	91,089.68	74,065.24	24,488.92	7,347.52	815.68	4,808.16	21,508.60	40,913.96	36,742.16	51,935.24	602,421
OTRAS FRUTAS	2,354.40	172.19	99.97	7,439.90	12,232.49	7,023.24	13,547.21	664.32	3,366.08	3,507.08	3,589.00	6,399.98	60,396
TOTAL	17583,277.45	16402,855.07	15328,935.32	16495,860.97	17373,610.36	17087,053.10	17726,554.03	19030,550.46	18806,668.73	20595,379.72	20814,762.29	20556,460.34	217801,998

Fuente: Sistema de Información en Sanidad Agropecuaria (SISA)-Cuarentena Agropecuaria/DGG/MAG

COMERCIO EXTERIOR
IMPORTACIONES DE FRUTAS EN EL PERIODO DE ENERO A DICIEMBRE DE 2013
VALOR FOB EXPRESADO EN DÓLARES

PRODUCTO	ENERO	FEBRERO	MARZO	ABRIL	MAYO	JUNIO	JULIO	AGOSTO	SEPTIEMBRE	OCTUBRE	NOVIEMBRE	DICIEMBRE	TOTAL
AGUACATE	\$ 575,534.44	\$ 719,873.44	\$ 451,960.46	\$ 318,681.90	\$ 212,985.98	\$ 151,044.26	\$ 279,172.29	\$ 256,100.90	\$ 457,882.81	\$ 667,716.96	\$ 679,459.00	\$ 775,140.50	\$ 5,545,552.94
BANANO	\$ 242,763.64	\$ 240,489.82	\$ 189,413.33	\$ 198,408.85	\$ 230,164.14	\$ 196,577.86	\$ 191,736.97	\$ 232,173.22	\$ 225,988.43	\$ 295,924.28	\$ 242,672.99	\$ 231,964.10	\$ 2,718,277.63
CIRUELA	\$ 47,652.00	\$ 80,588.45	\$ 97,117.00	\$ 42,592.00	\$ 37,797.50	\$ 43,640.50	\$ 58,325.40	\$ 36,594.45	\$ 96,178.25	\$ 114,206.40	\$ 87,099.50	\$ 44,878.25	\$ 786,669.70
COCO	\$ 9,394.00	\$ 4,016.00	\$ 3,660.00	\$ 5,307.00	\$ 3,355.00	\$ 4,331.00	\$ 5,002.00	\$ 1,037.00	\$ 2,562.00	\$ 1,830.00	\$ 1,220.00	\$ 4,865.00	\$ 46,579.00
FRESA	\$ 71,825.70	\$ 66,202.50	\$ 58,636.06	\$ 79,947.04	\$ 97,891.91	\$ 115,586.26	\$ 142,674.80	\$ 152,398.80	\$ 75,107.80	\$ 86,770.48	\$ 103,002.90	\$ 91,892.80	\$ 1,141,937.05
GRANADILLA	\$ 3,833.00	\$ 3,481.00	\$ 3,681.00	\$ 6,442.00	\$ 3,889.00	\$ 258.00	\$ 265.50	\$ 422.00	\$ 2,018.50	\$ 11,432.75	\$ 14,623.50	\$ 16,287.00	\$ 66,633.25
GUAYABA	\$ 6,020.00	\$ 8,385.00	\$ 1,724.30	\$ 2,795.00	\$ 7,853.55	\$ 658.00	\$ 24.00	\$ 2,610.30	\$ 2,675.50	\$ 814.25	\$ -	\$ -	\$ 33,559.90
JOCOTE	\$ 30.00	\$ -	\$ -	\$ -	\$ -	\$ -	\$ -	\$ 172.00	\$ 9,549.00	\$ 24,705.00	\$ 19,917.50	\$ 7,118.00	\$ 41,491.50
KIWI	\$ 45,458.40	\$ 30,432.00	\$ 33,858.00	\$ 8,760.00	\$ 11,648.00	\$ 99,728.00	\$ 42,036.00	\$ 53,971.20	\$ 12,960.00	\$ 52,301.00	\$ 24,494.40	\$ 71,420.20	\$ 487,067.20
LICHA	\$ -	\$ -	\$ -	\$ -	\$ 88.00	\$ 916.00	\$ 404.00	\$ 34,308.81	\$ 36,396.00	\$ 50,078.64	\$ 21,872.00	\$ 7,000.00	\$ 151,063.45
LIMÓN	\$ 1,323.60	\$ 3,708.50	\$ 802.20	\$ 397.20	\$ 882.60	\$ 188.00	\$ 337.00	\$ 1,344.80	\$ 24.00	\$ -	\$ 960.00	\$ -	\$ 9,967.90
MANDARINA	\$ 30,632.20	\$ 45,033.75	\$ 13,217.95	\$ 14,086.80	\$ 4,470.70	\$ 16,402.50	\$ 25,982.00	\$ 30,886.60	\$ 36,585.00	\$ 600.00	\$ 29,226.00	\$ 40,427.00	\$ 287,550.50
MANGO	\$ 12,626.00	\$ 8,579.50	\$ 6,114.50	\$ 7,123.00	\$ 7,367.25	\$ 6,895.60	\$ 8,794.00	\$ 50,137.00	\$ 54,632.00	\$ 21,762.00	\$ 157,371.00	\$ 78,720.00	\$ 420,121.85
MANZANA	\$ 428,862.22	\$ 382,008.56	\$ 797,076.04	\$ 573,734.78	\$ 598,403.30	\$ 815,291.96	\$ 1,115,926.17	\$ 957,184.39	\$ 892,698.19	\$ 366,958.29	\$ 1,482,981.02	\$ 1,259,466.96	\$ 9,713,933.88
MANZANILLA (FRUTA)	\$ 1,146.00	\$ 202.00	\$ 24.00	\$ -	\$ -	\$ -	\$ -	\$ 268.00	\$ 2,478.00	\$ 8,478.00	\$ 6,496.00	\$ 2,606.00	\$ 21,698.00
MARACUYÁ	\$ 21,525.00	\$ 17,287.50	\$ 10,299.50	\$ 21,650.00	\$ 23,387.50	\$ 21,222.25	\$ 23,545.00	\$ 41,333.00	\$ 37,957.34	\$ 41,225.94	\$ 27,866.50	\$ 26,645.50	\$ 313,945.03
MELOCOTÓN	\$ 52,101.00	\$ 55,017.00	\$ 130,491.00	\$ 37,768.00	\$ 127,766.82	\$ 54,631.00	\$ 117,690.90	\$ 114,656.50	\$ 129,638.20	\$ 92,360.00	\$ 53,420.00	\$ 77,880.00	\$ 1,043,420.42
MORA	\$ 3,696.05	\$ 4,484.17	\$ 3,356.17	\$ 2,339.95	\$ 2,178.60	\$ 3,590.10	\$ 3,730.40	\$ 4,084.95	\$ 3,206.80	\$ 3,678.40	\$ 2,287.05	\$ 3,019.00	\$ 39,651.64
NARANJA	\$ 120,084.85	\$ 113,138.29	\$ 73,158.06	\$ 69,439.46	\$ 52,838.76	\$ 49,057.14	\$ 48,824.57	\$ 109,119.13	\$ 148,009.16	\$ 113,923.64	\$ 114,629.60	\$ 144,191.66	\$ 1,156,414.32
NÍSPERO	\$ 746.00	\$ 580.00	\$ 366.23	\$ 312.00	\$ 335.00	\$ 445.00	\$ 400.00	\$ 395.00	\$ 470.00	\$ 400.00	\$ 225.00	\$ 110.00	\$ 4,384.23
PAPAYA	\$ 165,965.00	\$ 184,664.00	\$ 164,405.20	\$ 147,484.58	\$ 118,833.90	\$ 107,356.80	\$ 151,232.83	\$ 125,452.00	\$ 69,532.90	\$ 108,839.39	\$ 161,039.80	\$ 152,554.10	\$ 1,657,360.50
PERA	\$ 76,323.15	\$ 260,232.65	\$ 204,056.61	\$ 109,224.00	\$ 23,520.00	\$ 130,680.70	\$ 42,522.40	\$ 146,686.62	\$ 115,621.52	\$ 192,331.46	\$ 164,402.23	\$ 174,561.23	\$ 1,640,162.57
PIÑA	\$ 151,350.57	\$ 132,911.40	\$ 133,754.79	\$ 141,770.56	\$ 163,712.57	\$ 181,428.46	\$ 171,772.69	\$ 151,937.20	\$ 142,416.37	\$ 168,002.97	\$ 163,854.74	\$ 155,036.54	\$ 1,857,948.86
PLÁTANO	\$ 486,979.21	\$ 428,220.69	\$ 469,807.35	\$ 628,511.01	\$ 744,495.10	\$ 757,339.45	\$ 746,940.96	\$ 620,281.75	\$ 525,691.19	\$ 535,349.01	\$ 472,491.31	\$ 437,303.11	\$ 6,853,410.14
RAMBUTÁN	\$ -	\$ -	\$ -	\$ -	\$ 18,958.00	\$ 39,148.00	\$ 34,478.00	\$ 37,030.04	\$ 37,308.00	\$ 211,248.00	\$ 269,799.99	\$ 70,500.00	\$ 718,470.03
TAMARINDO CON CASCARA	\$ -	\$ -	\$ 120.00	\$ 261.00	\$ 379.00	\$ 496.00	\$ 759.00	\$ 1,012.00	\$ 560.00	\$ 702.00	\$ 615.00	\$ 220.00	\$ 5,124.00
TAMARINDO SIN CASCARA	\$ 18,850.00	\$ 29,055.00	\$ 27,773.00	\$ 43,320.00	\$ 20,765.00	\$ 30,810.00	\$ 26,820.00	\$ 18,280.00	\$ 38,105.00	\$ 35,789.00	\$ 29,985.00	\$ 15,089.00	\$ 334,641.00
TORONJA	\$ 5,155.80	\$ 1,927.80	\$ -	\$ 2,806.65	\$ 654.30	\$ 696.60	\$ -	\$ -	\$ 3,510.00	\$ 66.00	\$ 2,343.60	\$ 4,985.30	\$ 22,146.05
UVA	\$ 259,452.00	\$ 412,287.00	\$ 654,448.06	\$ 567,147.44	\$ 274,014.00	\$ 542,987.63	\$ 411,422.10	\$ 373,502.50	\$ 716,941.85	\$ 548,031.90	\$ 1,389,279.85	\$ 2,553,476.51	\$ 8,702,990.84
ZAPOTE	\$ 14,667.00	\$ 17,386.13	\$ 11,545.00	\$ 9,312.00	\$ 3,073.00	\$ 923.00	\$ 108.00	\$ 606.00	\$ 2,738.00	\$ 4,792.00	\$ 4,476.50	\$ 6,035.00	\$ 75,661.63
OTRAS FRUTAS	\$ 8,084.00	\$ 703.30	\$ 563.20	\$ 6,541.00	\$ 6,419.00	\$ 8,485.60	\$ 21,516.50	\$ 899.00	\$ 14,892.50	\$ 7,702.50	\$ 16,005.60	\$ 28,151.00	\$ 119,963.20
TOTAL	\$ 2,862,080.83	\$ 3,250,895.45	\$ 3,541,429.01	\$ 3,046,163.22	\$ 2,798,127.48	\$ 3,380,815.67	\$ 3,715,385.48	\$ 3,554,885.16	\$ 3,894,334.31	\$ 3,768,020.26	\$ 5,744,117.58	\$ 6,481,543.76	\$ 46,037,798.21

Fuente: Sistema de Información en Sanidad Agropecuaria (SISA)-Cuarentena Agropecuaria/DGG/MAG

Valor FOB: Precio de venta de los bienes embarcados, puestos en el medio de transporte, sin incluir valor de seguro y fletes

COMERCIO EXTERIOR

EXPORTACIONES DE FRUTAS DURANTE EL AÑO 2013
VOLUMEN EN KG Y VALOR FOB EN USD POR PRODUCTO Y PAÍS DE DESTINO

DESCRIPCIÓN	VOLUMEN EN KG	VALOR FOB USD
AGUACATE	138.39	\$ 567.36
Panamá	138.39	\$ 567.36
BANANO	123.64	\$ 114.71
Panamá	123.64	\$ 114.71
CEREZA	1,200.00	\$ 7,200.00
Guatemala	1,200.00	\$ 7,200.00
CIRUELA	8,233.25	\$ 16,147.59
Costa Rica	7,000.00	\$ 14,000.00
Honduras	1,200.00	\$ 2,040.00
Panamá	33.25	\$ 107.59
COCO	206,939.00	\$ 74,100.10
Estados Unidos (USA.)	19,774.00	\$ 21,530.20
Finlandia	40,000.00	\$ 10,450.00
Guatemala	400.07	\$ 2,510.90
Honduras	144,196.74	\$ 27,339.00
Nicaragua	2,568.19	\$ 12,270.00
DÁTIL	283.83	\$ 4,637.00
Guatemala	283.83	\$ 4,637.00
GUAYABA	29.22	\$ 18.41
Panamá	29.22	\$ 18.41
HIGO	14.51	\$ 144.00
Guatemala	14.51	\$ 144.00
KIWI	14,820.00	\$ 39,350.00
Costa Rica	8,220.00	\$ 24,500.00
Guatemala	5,600.00	\$ 12,250.00
Honduras	1,000.00	\$ 2,600.00
LIMÓN	1002,907.05	\$ 483,913.10
Canadá	159,584.00	\$ 111,840.00
Costa Rica	560,127.27	\$ 227,020.50
Estados Unidos (USA.)	260,825.09	\$ 136,000.00
Holanda	91.32	\$ 1,890.00
Panamá	171.37	\$ 218.60
Sud-África	22,108.00	\$ 6,944.00
MANDARINA	4,520.82	\$ 7,574.65
Holanda	34.80	\$ 1,080.00
Honduras	4,400.00	\$ 6,400.00
Panamá	86.02	\$ 94.65
MANGO	543.29	\$ 4,938.89
Canadá	303.00	\$ 117.00
Estados Unidos (USA.)	201.99	\$ 4,648.00
Honduras	9.08	\$ 103.00
Panamá	29.22	\$ 70.89

MANZANA	44,869.25	\$	42,388.64
Costa Rica	26,101.00	\$	16,800.00
Guatemala	5,760.00	\$	8,100.00
Honduras	12,816.00	\$	16,767.00
Panamá	192.25	\$	721.64
MELOCOTÓN	39,273.58	\$	86,648.07
Costa Rica	23,520.00	\$	54,933.41
Guatemala	9,782.00	\$	19,687.50
Honduras	5,928.00	\$	11,859.60
Panamá	43.58	\$	167.56
MELÓN	89.49	\$	163.50
Panamá	89.49	\$	163.50
NARANJA	100,200.84	\$	4,394.15
Canadá	10.00	\$	10.00
Guatemala	100,000.00	\$	4,000.00
Panamá	190.84	\$	384.15
PAPAYA	3.00	\$	8.25
Panamá	3.00	\$	8.25
PASAS	1,194.14	\$	3,669.30
Guatemala	1,043.23	\$	3,213.50
Honduras	150.91	\$	455.80
PERA	2,734.09	\$	6,078.18
Guatemala	2,600.00	\$	5,700.00
Panamá	134.09	\$	378.18
PIÑA	736.53	\$	8,329.53
Estados Unidos (USA.)	160.87	\$	4,125.00
Guatemala	507.29	\$	3,942.70
Honduras	28.15	\$	182.28
Panamá	40.22	\$	79.55
PLÁTANO	581,463.33	\$	291,391.36
Estados Unidos (USA.)	581,455.40	\$	291,379.68
Panamá	7.93	\$	11.68
SANDIA	112.42	\$	316.50
Panamá	112.42	\$	316.50
TORONJA	77.76	\$	1,371.60
Holanda	77.76	\$	1,371.60
UVA	39,498.67	\$	80,428.33
Costa Rica	3,000.00	\$	5,800.00
Guatemala	9,250.00	\$	21,886.00
Honduras	27,125.80	\$	52,278.00
Panamá	122.87	\$	464.33
OTRAS FRUTAS	195,650.00	\$	18,481.00
Canadá	910.00	\$	805.00
Guatemala	194,740.00	\$	17,676.00
TOTAL	2245,656.10	\$	1182,374.22

Fuente: Base de Datos de Comercio Exterior/BCR

COMERCIO EXTERIOR
IMPORTACIONES DE CARNE DE BOVINO EN EL PERIODO DE ENERO A DICIEMBRE DE 2013
VOLUMEN EXPRESADO EN KILOGRAMOS

PRODUCTO	ENERO	FEBRERO	MARZO	ABRIL	MAYO	JUNIO	JULIO	AGOSTO	SEPTIEMBRE	OCTUBRE	NOVIEMBRE	DICIEMBRE	TOTAL
CARNE CON HUESO	59,716.86	56,807.57	52,296.64	57,036.15	51,613.21	64,939.45	57,652.80	47,699.98	38,127.79	33,257.25	53,919.10	51,085.71	624,152.51
CARNE DE BOVINO PREPARADA	56,240.35	53,344.64	53,842.45	53,476.94	73,965.71	56,773.90	78,601.91	72,742.66	65,741.52	58,300.14	72,163.17	82,283.93	777,477.32
CARNE DESHUESADA	830,637.20	740,815.93	789,856.36	776,882.31	970,491.32	605,044.49	1095,283.93	799,813.85	676,652.60	888,969.05	848,781.61	991,469.28	10014,697.93
CARNE EN CANAL	247,670.90	307,421.28	355,068.85	345,877.47	435,043.54	406,431.81	504,424.01	499,953.18	359,950.65	364,580.01	339,320.05	373,441.16	4539,182.91
CARNES DE BOVINO CURADAS, SALADAS O AHUMADAS	-	-	-	-	-	-	630.00	-	-	-	-	-	630.00
DESPOJOS	36,852.19	74,838.84	51,667.54	43,901.05	67,770.69	29,800.97	69,981.35	64,395.43	51,959.69	55,160.36	40,949.29	51,836.18	639,113.58
EMBUTIDOS DE BOVINO	8,325.28	9,078.27	5,147.43	3,143.65	4,172.32	2,785.66	6,629.49	5,085.18	5,178.20	4,500.25	4,702.63	6,149.09	64,897.45
HÍGADOS	3,930.02	37,567.66	35,900.89	22,010.53	42,155.44	20,635.88	62,062.17	66,756.64	33,904.18	12,211.73	36,678.99	57,964.18	431,778.31
LENGÜAS	476.00	2,134.69	1,309.73	5,869.07	2,502.05	288.71	1,038.73	1,918.66	2,291.61	2,664.04	1,340.09	1,404.15	23,237.53
PREPARACIONES HOMOGENEIZADAS DE BOVINO	4,198.00	-	-	11,212.00	-	22.59	-	1,860.00	-	1,487.87	-	-	18,780.46
TOTAL	1248,046.80	1282,008.88	1345,089.89	1319,409.17	1647,714.28	1186,723.46	1876,304.39	1560,225.58	1233,806.24	1421,130.70	1397,854.93	1615,633.68	17133,948.00

Fuente: Sistema de Información en Sanidad Agropecuaria (SISA)-Cuarentena Agropecuaria/DGG/MAG

COMERCIO EXTERIOR
IMPORTACIONES DE CARNE DE BOVINO EN EL PERÍODO DE ENERO A DICIEMBRE 2013
VALOR FOB EXPRESADO EN DÓLARES

PRODUCTO	ENERO	FEBRERO	MARZO	ABRIL	MAYO	JUNIO	JULIO	AGOSTO	SEPTIEMBRE	OCTUBRE	NOVIEMBRE	DICIEMBRE	TOTAL
CARNE CON HUESO	\$ 176,687.21	\$ 204,317.29	\$ 156,194.97	\$ 198,273.15	\$ 191,716.28	\$ 169,159.21	\$ 241,730.27	\$ 317,080.30	\$ 128,713.99	\$ 115,220.77	\$ 184,915.85	\$ 178,222.23	\$ 2,262,231.52
CARNE DE BOVINO PREPARADA	\$ 206,459.60	\$ 193,371.67	\$ 222,200.73	\$ 199,756.75	\$ 286,447.42	\$ 227,613.21	\$ 310,196.05	\$ 290,161.21	\$ 262,303.46	\$ 228,541.66	\$ 287,282.09	\$ 316,822.47	\$ 3,031,156.32
CARNE DESHUESADA	\$ 4681,844.47	\$ 3912,826.21	\$ 5444,413.91	\$ 4364,286.47	\$ 5510,290.25	\$ 3488,551.63	\$ 6520,481.95	\$ 4421,846.67	\$ 3956,694.01	\$ 4945,617.00	\$ 4712,462.79	\$ 5960,085.36	\$ 57,919,400.72
CARNE EN CANAL	\$ 619,790.19	\$ 859,557.07	\$ 1047,499.09	\$ 1006,368.52	\$ 1368,167.76	\$ 1356,816.33	\$ 1673,507.13	\$ 1601,306.55	\$ 1180,656.20	\$ 1197,107.06	\$ 1053,192.30	\$ 1175,088.95	\$ 14,139,057.15
CARNES DE BOVINO CURADAS, SALADAS O AHUMADAS							\$ 2,235.46						\$ 2,235.46
DESPOJOS	\$ 37,140.45	\$ 105,692.40	\$ 80,327.31	\$ 80,540.97	\$ 111,013.74	\$ 44,575.27	\$ 136,919.75	\$ 101,713.00	\$ 80,100.46	\$ 179,262.29	\$ 102,749.14	\$ 174,538.10	\$ 1,234,572.88
EMBUTIDOS DE BOVINO	\$ 36,663.07	\$ 33,823.95	\$ 13,105.77	\$ 12,270.57	\$ 93,059.27	\$ 13,739.83	\$ 21,340.08	\$ 21,402.34	\$ 19,910.41	\$ 17,817.24	\$ 15,119.53	\$ 25,617.63	\$ 323,869.69
HIGADOS	\$ 6,174.57	\$ 52,850.28	\$ 49,795.39	\$ 34,390.99	\$ 72,974.57	\$ 37,401.09	\$ 111,958.76	\$ 108,915.91	\$ 47,775.64	\$ 17,711.93	\$ 58,165.29	\$ 88,582.33	\$ 686,696.75
LENGUAS	\$ 1,679.00	\$ 7,964.17	\$ 7,719.07	\$ 19,273.09	\$ 9,931.29	\$ 1,256.96	\$ 5,887.93	\$ 10,979.22	\$ 13,719.86	\$ 15,982.43	\$ 7,910.47	\$ 3,466.21	\$ 105,769.70
PREPARACIONES HOMOGENEIZADAS DE BOVINO	\$ 18,464.32			\$ 50,547.04		\$ 69.13		\$ 7,507.00		\$ 6,528.00			\$ 83,115.49
TOTAL	\$ 5,784,902.88	\$ 5,370,403.04	\$ 7,021,256.24	\$ 5,965,707.55	\$ 7,643,600.58	\$ 5,339,182.66	\$ 9,024,257.38	\$ 6,880,912.20	\$ 5,689,874.03	\$ 6,723,788.38	\$ 6,421,797.46	\$ 7,922,423.28	\$ 79,788,105.68

Fuente: Sistema de Información en Sanidad Agropecuaria (SISA)-Cuarentena Agropecuaria/DGG/MAG

Valor FOB: Precio de Venta de los bienes embarcados, puestos en el medio de transporte, sin incluir valor de seguro y fletes

COMERCIO EXTERIOR**EXPORTACIONES DE CÁRNICOS BOVINOS DURANTE EL AÑO 2013
VOLUMEN EN KG Y VALOR FOB EN USD POR PRODUCTO Y PAÍS DE DESTINO**

DESCRIPCIÓN	VOLUMEN EN KG	VALOR FOB USD
CARNE CON HUESO	377.39	\$ 3,616.08
Panamá	377.39	\$ 3,616.08
CARNE DE BOVINO PREPARADA	357.22	\$ 2,783.46
Guatemala	308.45	\$ 2,660.84
Honduras	48.77	\$ 122.62
CARNE DESHUESADA	767.13	\$ 9,693.18
Panamá	767.13	\$ 9,693.18
DESPOJOS	20.11	\$ 105.85
Panamá	20.11	\$ 105.85
EMBUTIDOS DE BOVINO	64,400.55	\$ 250,584.51
Cuba	12.00	\$ 4.05
Guatemala	64,361.49	\$ 250,523.11
Panamá	27.06	\$ 57.35
HÍGADOS	81.12	\$ 258.39
Panamá	81.12	\$ 258.39
LENGUAS	73.25	\$ 384.50
Panamá	73.25	\$ 384.50
TOTAL	66,076.77	\$ 267,425.97

Fuente: Base de Datos de Comercio Exterior/BCR

COMERCIO EXTERIOR
IMPORTACIONES DE CARNE DE PORCINO EN EL PERIODO DE ENERO A DICIEMBRE DE 2013
VOLUMEN EXPRESADO EN KILOGRAMOS

PRODUCTO	ENERO	FEBRERO	MARZO	ABRIL	MAYO	JUNIO	JULIO	AGOSTO	SEPTIEMBRE	OCTUBRE	NOVIEMBRE	DICIEMBRE	TOTAL
CARNE CON HUESO	2,146.28	65,410.73	61,869.44	77,338.16	52,373.63	91,227.40	76,864.40	50,873.56	47,144.48	78,360.97	70,917.97	166,641.43	841,168.45
CARNE DE PORCINO PREPARADA	-	-	-	-	508.36	53.72	155.34	127.32	116.39	368.41	132.06	-	1,461.60
CARNE DESHUESADA	69,192.32	22,274.45	164,825.15	156,392.79	230,659.49	131,076.74	161,127.60	267,298.06	173,453.56	192,788.22	311,908.45	245,561.27	2,126,558.10
CARNE EN CANAL	-	-	-	-	-	-	45.00	257.96	-	-	-	474.24	777.20
CARNES CURADAS, SALADAS O AHUMADAS	2,875.92	1,511.38	1,276.52	533.38	6,513.61	5,833.37	9,389.43	4,855.83	6,203.83	6,502.08	5,758.07	9,724.93	60,978.35
DESPOIOS	1,380.02	1,741.00	2,710.62	907.19	540.00	2,185.00	542.00	2,203.00	1,560.83	3,250.08	750.00	2,308.04	20,077.78
EMBUTIDOS DE PORCINO	49,593.60	51,389.39	33,559.60	46,220.74	46,703.90	41,866.77	47,165.38	33,681.58	47,114.87	36,595.62	42,053.00	35,132.23	511,076.68
GRASA DE PORCINO	58,860.89	68,392.43	41,689.48	34,999.42	39,462.89	61,280.32	56,245.25	57,468.93	108,845.71	85,451.00	85,131.22	91,155.18	788,982.72
JAMÓN DE PORCINO	2,373.63	2,905.50	1,290.95	2,358.01	1,118.96	1,928.58	2,817.42	2,281.87	1,928.58	2,949.72	6,221.16	2,114.23	30,288.61
JAMONES CURADOS, SALADOS O AHUMADOS	-	462.71	128.00	-	545.73	-	169.53	231.51	-	5,525.13	301.07	11,093.49	18,457.17
PIEL DE PORCINO	-	17,722.03	18,289.03	-	27,523.44	-	18,869.64	8,491.33	-	-	36,895.58	18,615.62	146,406.67
PREPARACIONES HOMOGENEIZADAS DE PORCINO	4,999.00	1,537.49	1,088.42	6,280.85	1,093.09	-	7,638.42	1,088.42	544.21	7,081.42	582.14	1,088.42	33,021.88
TOCINO Y OTRAS PREPARACIONES DE PORCINO	35,999.85	41,420.29	37,617.35	35,222.61	42,267.11	47,345.04	43,009.77	51,002.77	46,712.80	46,066.02	61,384.59	55,129.53	543,177.73
TOCINO, PANCETA, CRUDO	-	-	1,671.07	-	-	959.16	903.82	1,495.24	-	2,997.67	481.77	-	8,508.73
TOTAL	227,421.51	274,767.40	366,015.63	360,253.15	449,310.21	383,756.10	424,943.00	481,357.38	433,625.26	467,936.34	622,517.08	639,038.61	5,130,941.67

Fuente: Sistema de Información en Sanidad Agropecuaria (SISA)-Cuarentena Agropecuaria/DGG/MAG

COMERCIO EXTERIOR
IMPORTACIONES DE CARNE DE PORCINO EN EL PERÍODO DE ENERO A DICIEMBRE 2013
VALOR FOB EXPRESADO EN DÓLARES

PRODUCTO	ENERO	FEBRERO	MARZO	ABRIL	MAYO	JUNIO	JULIO	AGOSTO	SEPTIEMBRE	OCTUBRE	NOVIEMBRE	DICIEMBRE	TOTAL
CARNE CON HUESO	\$ 5,892.09	\$ 168,187.75	\$ 156,275.55	\$ 186,594.97	\$ 168,510.25	\$ 227,156.52	\$ 183,652.64	\$ 184,857.19	\$ 126,043.26	\$ 215,662.19	\$ 172,727.55	\$ 433,009.62	\$ 2,228,569.58
CARNE DE PORCINO PREPARADA	-	-	-	-	\$ 2,240.49	\$ 236.88	\$ 749.68	\$ 463.89	\$ 513.24	\$ 1,624.61	\$ 582.33	-	\$ 6,411.12
CARNE DESHUESADA	\$ 201,560.03	\$ 69,794.30	\$ 447,822.38	\$ 443,851.34	\$ 590,718.60	\$ 399,533.21	\$ 507,694.44	\$ 822,608.24	\$ 595,321.60	\$ 592,188.40	\$ 933,390.73	\$ 746,104.80	\$ 6,350,588.07
CARNE EN CANAL	-	-	-	-	-	-	\$ 309.50	\$ 1,488.64	-	-	-	\$ 3,021.50	\$ 4,819.64
CARNES CURADAS, SALADAS O AHUMADAS	\$ 16,422.23	\$ 8,042.71	\$ 7,396.52	\$ 4,982.65	\$ 38,829.58	\$ 27,521.96	\$ 40,822.09	\$ 23,698.66	\$ 27,663.31	\$ 34,935.96	\$ 34,178.49	\$ 55,061.46	\$ 319,555.62
DESPOJOS	\$ 11,951.40	\$ 13,500.00	\$ 13,640.47	\$ 1,300.00	\$ 3,697.50	\$ 18,452.40	\$ 4,800.00	\$ 15,540.00	\$ 6,831.13	\$ 23,730.25	\$ 5,140.00	\$ 16,958.37	\$ 135,541.52
EMBUTIDOS DE PORCINO	\$ 178,789.62	\$ 179,550.94	\$ 127,305.34	\$ 173,499.32	\$ 173,968.51	\$ 155,150.61	\$ 158,246.21	\$ 125,574.40	\$ 208,545.26	\$ 162,023.50	\$ 162,458.76	\$ 136,681.45	\$ 1,941,793.92
GRASA DE PORCINO	\$ 90,208.10	\$ 95,924.29	\$ 60,459.10	\$ 44,731.51	\$ 49,626.73	\$ 86,799.75	\$ 66,519.55	\$ 93,527.63	\$ 181,260.58	\$ 118,013.27	\$ 137,482.71	\$ 133,031.39	\$ 1,157,584.61
JAMÓN DE PORCINO	\$ 15,530.37	\$ 20,155.28	\$ 8,610.17	\$ 16,134.64	\$ 8,140.39	\$ 11,097.21	\$ 15,570.43	\$ 15,997.40	\$ 10,623.03	\$ 20,592.87	\$ 39,366.98	\$ 15,641.90	\$ 197,460.67
JAMONES CURADOS, SALADOS O AHUMADOS	-	\$ 6,441.05	\$ 1,533.13	-	\$ 8,221.89	-	\$ 3,662.65	\$ 3,340.78	-	\$ 24,378.62	\$ 5,339.94	\$ 62,587.39	\$ 115,505.45
PIEL DE PORCINO	-	\$ 76,651.90	\$ 86,688.00	-	\$ 102,321.47	-	\$ 76,388.00	\$ 36,958.60	-	-	\$ 165,107.00	\$ 79,002.00	\$ 623,116.97
PREPARACIONES HOMOGENEIZADAS DE PORCINO	\$ 27,624.00	\$ 10,241.40	\$ 7,785.10	\$ 35,989.35	\$ 7,827.70	-	\$ 45,057.10	\$ 7,785.10	\$ 3,892.55	\$ 42,215.50	\$ 3,897.13	\$ 7,786.26	\$ 200,101.19
TOCINO Y OTRAS PREPARACIONES DE PORCINO	\$ 190,716.96	\$ 182,797.36	\$ 200,304.87	\$ 163,504.96	\$ 221,180.67	\$ 211,339.19	\$ 229,632.99	\$ 230,251.09	\$ 209,279.11	\$ 231,056.95	\$ 297,023.44	\$ 270,145.50	\$ 2,637,233.09
TOCINO, PANCETA, CRUDO	-	-	\$ 7,001.48	-	-	\$ 4,567.45	\$ 4,073.30	\$ 7,120.25	-	\$ 12,417.27	\$ 1,943.32	-	\$ 37,123.07
TOTAL	\$ 738,694.80	\$ 831,286.98	\$ 1,124,822.11	\$ 1,070,588.74	\$ 1,375,283.78	\$ 1,141,855.18	\$ 1,337,178.58	\$ 1,569,211.87	\$ 1,369,973.07	\$ 1,478,839.39	\$ 1,958,638.38	\$ 1,959,031.64	\$ 15,955,404.52

Fuente: Sistema de Información en Sanidad Agropecuaria (SISA)-Cuarentena Agropecuaria/DGG/MAG

Valor FOB: Precio de Venta de los bienes embarcados, puestos en el medio de transporte, sin incluir valor de seguro y fletes

COMERCIO EXTERIOR**EXPORTACIONES DE CÁRNICOS PORCINOS DURANTE EL AÑO 2013
VOLUMEN EN KG Y VALOR FOB EN USD POR PRODUCTO Y PAÍS DE DESTINO**

DESCRIPCIÓN	VOLUMEN EN KG	VALOR FOB USD
CARNE CON HUESO	202.36	\$ 2,007.13
Panamá	202.36	\$ 2,007.13
CARNE DESHUESADA	83.03	\$ 817.43
Panamá	83.03	\$ 817.43
CARNES CURADAS, SALADAS O AHUMADAS	278,979.05	\$ 1200,101.51
Guatemala	32,844.18	\$ 182,158.92
Honduras	246,020.00	\$ 1016,982.88
Panamá	114.87	\$ 959.71
EMBUTIDOS DE PORCINO	272,801.14	\$ 853,247.96
Guatemala	253,050.86	\$ 781,700.16
Honduras	19,561.07	\$ 69,532.97
Panamá	189.21	\$ 2,014.83
JAMÓN DE PORCINO	2,217.18	\$ 10,291.16
Guatemala	2,217.18	\$ 10,291.16
JAMONES CURADOS, SALADOS O AHUMADOS	61.16	\$ 1,958.19
Panamá	61.16	\$ 1,958.19
TOCINO Y OTRAS PREPARACIONES DE PORCINO	2,052.58	\$ 5,506.52
Costa Rica	1,980.00	\$ 4,959.96
Guatemala	72.58	\$ 546.56
TOCINO, PANCETA, CRUDO	6.81	\$ 45.00
Panamá	6.81	\$ 45.00
TOTAL	556,403.31	\$ 2073,974.90

Fuente: Base de Datos de Comercio Exterior/BCR

COMERCIO EXTERIOR
IMPORTACIONES DE LÁCTEOS Y DERIVADOS EN EL PERÍODO DE ENERO A DICIEMBRE 2013
VOLUMEN EXPRESADO EN KILOGRAMOS

PRODUCTO	ENERO	FEBRERO	MARZO	ABRIL	MAYO	JUNIO	JULIO	AGOSTO	SEPTIEMBRE	OCTUBRE	NOVIEMBRE	DICIEMBRE	TOTAL
BATGUR	29,410.00	27,129.64	19,543.48	30,767.12	30,541.26	25,027.38	34,479.52	30,760.52	25,036.96	23,501.60	22,075.04	28,012.28	326,284.80
CREMA DE LECHE	95,016.55	55,460.54	104,315.18	122,818.70	77,782.28	115,262.38	242,190.62	195,697.33	164,419.64	183,390.86	184,512.72	146,216.69	1,687,083.49
DULCE DE LECHE	36,256.23	43,609.01	1,110.14	18,792.80	39,841.67	13,190.40	36,268.99	28,170.94	37,649.54	34,591.89	28,672.71	20,279.03	338,433.35
FORMULAS LÁCTEAS	352,836.57	238,104.02	384,234.61	153,663.66	194,286.47	288,312.63	263,592.18	317,929.06	280,641.88	318,228.93	227,208.09	303,417.84	3,322,455.94
GRASA LÁCTEA	16,800.00	-	33,600.00	33,600.00	16,800.00	35,600.00	-	-	-	-	-	-	136,400.00
HELADOS	405,298.35	321,748.66	290,538.67	359,931.59	413,176.42	255,424.68	364,727.66	331,422.64	262,203.30	289,072.43	361,396.90	296,928.82	3,951,870.12
LECHE CONDENSADA	18,720.00	43,842.82	38,109.44	43,000.00	45,547.59	8,687.68	10,421.60	64,218.88	46,407.06	10,920.08	28,276.42	34,645.12	392,796.69
LECHE EN POLVO	641,128.91	514,376.16	293,536.85	1070,126.61	702,526.69	567,671.06	724,127.11	515,183.93	766,467.21	476,072.24	862,276.63	455,011.98	7,588,505.38
LECHE EN POLVO MODIFICADA	59,500.00	246,725.00	223,400.00	162,000.00	106,732.00	249,600.00	174,029.00	874,436.00	257,907.40	206,000.00	266,785.00	234,596.00	3,061,710.40
LECHE EVAPORADA	13,608.00	5,355.00	9,538.20	-	12,251.20	10,508.40	6,515.84	5,445.20	12,940.20	3,213.00	14,880.60	9,437.40	103,693.04
LECHE FLUIDA	535,438.97	541,485.27	838,658.77	522,680.77	784,368.30	611,450.38	975,623.33	738,380.74	610,499.59	935,564.63	900,100.20	649,021.20	8,643,272.15
LECHES SABORIZADAS	95,440.31	156,135.90	212,552.75	268,937.55	267,164.28	207,912.56	381,651.30	286,072.71	202,119.88	267,022.81	195,742.13	252,297.71	2,793,049.89
MANTEQUILLA	35,219.77	12,431.03	15,506.78	11,428.78	14,523.78	21,072.51	25,001.04	12,424.27	37,304.68	16,221.65	14,845.89	16,437.68	232,417.86
PREPARACIONES A BASE DE LECHE	378,951.16	314,724.80	293,963.72	356,749.40	453,876.46	283,996.92	334,037.30	345,769.88	213,798.00	338,739.40	244,889.40	307,043.98	3,866,540.42
QUESILLO	1244,693.04	1221,186.18	1140,100.95	1311,301.89	1160,874.57	1233,575.31	1363,788.32	1171,739.32	1129,976.37	1151,539.98	1200,662.30	1363,741.20	14,693,179.43
QUESO CHEDDAR	108,919.10	98,352.58	208,860.33	88,167.07	236,828.22	119,225.13	55,870.19	110,880.11	104,161.04	64,112.17	145,858.30	78,285.39	1,419,519.63
QUESO CREMA	11,133.71	6,049.51	8,601.91	677.60	9,296.71	5,000.31	4,028.83	8,715.95	5,998.86	10,093.18	10,082.23	1,554.62	81,233.42
QUESO FRESCO	1,132.90	1,202.02	1,749.86	1,257.90	1,740.27	1,508.43	1,704.78	1,427.54	1,559.08	2,322.72	1,500.01	21,598.39	38,703.90
QUESO MORLIQUE	769,536.23	598,073.00	763,288.00	807,722.00	523,591.00	837,112.45	869,454.40	827,541.00	761,833.00	789,815.33	816,244.30	889,791.00	9,254,001.71
QUESO MOZARELA	331,774.53	312,589.42	313,463.84	360,730.79	276,491.25	383,511.94	600,450.89	719,881.73	566,561.66	491,048.72	405,435.58	501,720.31	5,263,660.66
QUESO PROCESADO	53,705.78	62,522.12	52,786.64	58,177.19	66,471.38	68,268.38	54,278.82	65,863.38	62,469.93	63,245.09	70,661.91	65,552.52	744,003.14
QUESOS ESPECIALIDADES	4,619.68	8,932.17	4,921.82	15,634.21	7,449.20	2,224.32	9,053.54	8,684.06	4,404.51	8,228.68	8,404.98	7,733.83	90,291.00
REQUESÓN	21,600.00	21,600.00	28,800.00	32,400.00	21,600.00	21,600.00	43,200.00	21,600.00	21,600.00	21,600.00	10,590.88	32,094.00	298,284.88
SUERO DE LECHE EN POLVO	254,502.00	184,031.06	177,060.00	207,004.96	139,736.00	236,300.00	264,975.00	285,332.06	344,910.00	238,050.00	255,092.30	159,400.06	2,746,093.44
YOGUR	61,449.61	50,608.22	45,525.82	64,094.78	75,490.21	62,733.02	77,872.15	60,573.28	48,502.43	76,989.41	52,891.03	49,330.54	726,060.50
TOTAL	5576,691.40	5086,274.13	5503,767.76	6101,665.37	5678,987.21	5664,776.27	6917,342.41	7028,150.53	5969,372.22	6019,584.80	6329,085.55	5923,847.59	71799,545.24

Fuente: Sistema de Información en Sanidad Agropecuaria (SISA)-Cuarentena Agropecuaria/DGG/MAG

NOTA: QUESOS ESPECIALIDADES incluye: Quesos añejados, madurados, ahumados, Denominación de Origen y demás tipos no especificados en esta tabla

COMERCIO EXTERIOR
IMPORTACIONES DE LÁCTEOS Y DERIVADOS EN EL PERÍODO DE ENERO A DICIEMBRE 2013
VALOR FOB EXPRESADO EN DÓLARES

PRODUCTO	ENERO	FEBRERO	MARZO	ABRIL	MAYO	JUNIO	JULIO	AGOSTO	SEPTIEMBRE	OCTUBRE	NOVIEMBRE	DICIEMBRE	TOTAL
BATGUR	\$ 45,948.22	\$ 42,427.53	\$ 30,546.42	\$ 47,401.34	\$ 43,767.97	\$ 43,761.51	\$ 51,933.10	\$ 46,249.90	\$ 34,941.86	\$ 31,818.31	\$ 29,942.23	\$ 37,828.77	\$ 486,567.16
CREMA DE LECHE	\$ 199,138.29	\$ 112,448.10	\$ 233,512.42	\$ 257,492.80	\$ 157,420.98	\$ 251,876.59	\$ 517,462.83	\$ 428,774.11	\$ 352,606.74	\$ 386,715.63	\$ 403,677.66	\$ 300,372.68	\$ 3,601,498.83
DULCE DE LECHE	\$ 83,844.48	\$ 100,671.70	\$ 2,881.26	\$ 48,175.35	\$ 88,590.93	\$ 28,269.63	\$ 84,095.99	\$ 62,499.37	\$ 72,834.01	\$ 82,309.19	\$ 62,099.99	\$ 47,965.72	\$ 764,233.62
FORMULAS LÁCTEAS	\$ 2608,241.65	\$ 2165,693.75	\$ 2732,147.78	\$ 1488,276.18	\$ 1382,374.31	\$ 2338,945.15	\$ 2202,485.32	\$ 2714,456.58	\$ 2412,341.82	\$ 2728,847.97	\$ 1946,015.64	\$ 2636,102.38	\$ 27,355,928.53
GRASA LÁCTEA	\$ 62,108.59	\$ -	\$ 115,615.92	\$ 109,955.21	\$ 56,214.31	\$ 125,270.96	\$ -	\$ -	\$ -	\$ -	\$ -	\$ -	\$ 469,164.99
HELADOS	\$ 612,275.49	\$ 467,114.60	\$ 448,281.72	\$ 548,657.52	\$ 614,299.31	\$ 349,909.71	\$ 558,300.41	\$ 515,131.28	\$ 415,337.00	\$ 463,291.95	\$ 619,770.53	\$ 476,080.82	\$ 6,088,450.34
LECHE CONDENSADA	\$ 33,950.00	\$ 81,797.73	\$ 95,575.71	\$ 67,900.00	\$ 119,584.04	\$ 25,920.20	\$ 21,437.84	\$ 138,997.11	\$ 97,958.03	\$ 25,885.69	\$ 65,837.73	\$ 96,264.80	\$ 871,108.88
LECHE EN POLVO	\$ 2665,867.64	\$ 3490,771.02	\$ 1429,670.09	\$ 4510,228.62	\$ 3224,259.01	\$ 2752,741.86	\$ 3375,403.10	\$ 2711,499.93	\$ 4124,881.33	\$ 2614,278.87	\$ 4641,871.72	\$ 8150,567.76	\$ 43,692,040.95
LECHE EN POLVO MODIFICADA	\$ 198,829.84	\$ 837,596.88	\$ 714,566.50	\$ 535,095.25	\$ 370,925.40	\$ 886,195.54	\$ 590,298.78	\$ 3231,848.55	\$ 944,805.57	\$ 750,472.21	\$ 1045,105.75	\$ 1508,552.13	\$ 11,614,292.40
LECHE EVAPORADA	\$ 27,802.00	\$ 6,937.71	\$ 16,953.66	\$ -	\$ 25,552.93	\$ 15,545.45	\$ 21,104.86	\$ 10,889.39	\$ 21,498.82	\$ 4,503.31	\$ 26,704.48	\$ 15,861.99	\$ 193,354.60
LECHE FLUIDA	\$ 446,291.21	\$ 448,663.71	\$ 721,511.80	\$ 465,695.53	\$ 679,283.46	\$ 518,951.04	\$ 1285,358.46	\$ 622,432.37	\$ 506,218.41	\$ 802,957.37	\$ 765,835.21	\$ 553,019.62	\$ 7,816,218.19
LECHES SABORIZADAS	\$ 116,244.53	\$ 191,956.44	\$ 266,992.30	\$ 410,817.64	\$ 444,796.81	\$ 307,304.61	\$ 435,608.12	\$ 335,337.76	\$ 274,921.40	\$ 285,938.12	\$ 220,726.11	\$ 283,972.18	\$ 3,574,616.02
MANTEQUILLA	\$ 184,478.63	\$ 61,783.59	\$ 77,803.38	\$ 51,678.49	\$ 77,167.62	\$ 97,048.06	\$ 135,090.02	\$ 64,265.96	\$ 199,021.46	\$ 81,566.55	\$ 74,263.32	\$ 78,163.88	\$ 1,182,330.96
PREPARACIONES A BASE DE LECHE	\$ 692,023.54	\$ 595,714.26	\$ 426,919.53	\$ 641,821.46	\$ 1007,568.78	\$ 472,910.50	\$ 568,464.83	\$ 689,067.68	\$ 275,114.57	\$ 654,184.40	\$ 305,119.20	\$ 813,815.42	\$ 7,142,724.17
QUESILLO	\$ 3115,524.54	\$ 3177,606.33	\$ 2967,100.04	\$ 3477,319.77	\$ 2959,235.82	\$ 3142,967.32	\$ 3406,759.54	\$ 2946,707.94	\$ 2832,272.28	\$ 2896,252.41	\$ 3053,895.26	\$ 10303,812.37	\$ 44,279,453.62
QUESO CHEDDAR	\$ 577,463.52	\$ 643,432.40	\$ 1007,356.70	\$ 541,375.38	\$ 1256,556.53	\$ 657,755.23	\$ 265,244.11	\$ 515,684.43	\$ 574,077.66	\$ 292,849.76	\$ 853,647.37	\$ 415,771.54	\$ 7,601,214.63
QUESO CREMA	\$ 37,406.94	\$ 20,266.17	\$ 30,856.96	\$ 2,269.96	\$ 30,430.93	\$ 16,638.94	\$ 13,503.94	\$ 36,560.42	\$ 21,900.12	\$ 35,380.98	\$ 35,936.14	\$ 8,347.63	\$ 289,499.13
QUESO FRESCO	\$ 4,757.87	\$ 4,776.04	\$ 9,169.30	\$ 5,584.55	\$ 9,405.73	\$ 7,502.65	\$ 9,219.06	\$ 8,312.09	\$ 8,648.74	\$ 13,454.88	\$ 7,741.92	\$ 82,422.39	\$ 170,995.22
QUESO MOROLIQUE	\$ 2086,362.81	\$ 1616,878.81	\$ 1964,498.79	\$ 2087,333.11	\$ 1383,322.67	\$ 2119,099.37	\$ 2255,416.68	\$ 2184,408.79	\$ 2002,954.61	\$ 2150,048.08	\$ 2173,268.48	\$ 2373,662.91	\$ 24,397,255.11
QUESO MOZARELA	\$ 1419,756.67	\$ 1351,492.55	\$ 1365,475.64	\$ 1546,316.16	\$ 1212,141.50	\$ 1651,936.22	\$ 2593,598.56	\$ 3198,724.90	\$ 2513,881.09	\$ 2186,998.89	\$ 1788,500.56	\$ 2137,391.54	\$ 22,966,214.28
QUESO PROCESADO	\$ 269,573.25	\$ 293,902.12	\$ 319,117.21	\$ 299,411.75	\$ 391,136.84	\$ 363,374.46	\$ 279,393.04	\$ 345,360.55	\$ 330,541.58	\$ 356,115.21	\$ 368,277.97	\$ 347,428.45	\$ 3,963,632.43
QUESOS ESPECIALIDADES	\$ 34,147.11	\$ 65,006.73	\$ 40,991.01	\$ 101,003.10	\$ 58,899.00	\$ 17,528.59	\$ 71,140.95	\$ 65,382.96	\$ 30,798.26	\$ 69,969.72	\$ 116,313.42	\$ 63,548.78	\$ 734,729.63
REQUESÓN	\$ 14,281.92	\$ 28,563.84	\$ 38,085.12	\$ 42,845.76	\$ 28,563.84	\$ 28,563.84	\$ 57,127.68	\$ 28,563.84	\$ 28,563.84	\$ 28,563.84	\$ 14,005.38	\$ 42,441.11	\$ 380,170.01
SUERO DE LECHE EN POLVO	\$ 589,548.10	\$ 278,425.99	\$ 320,463.74	\$ 358,514.99	\$ 349,470.83	\$ 567,589.82	\$ 409,192.50	\$ 585,723.20	\$ 606,328.04	\$ 447,238.63	\$ 529,402.60	\$ 397,006.36	\$ 5,438,904.80
YOGUR	\$ 105,271.26	\$ 95,006.33	\$ 121,419.00	\$ 115,921.76	\$ 134,267.33	\$ 113,910.59	\$ 119,369.33	\$ 94,930.26	\$ 81,854.78	\$ 119,059.00	\$ 86,624.14	\$ 85,726.79	\$ 1,273,360.57
TOTAL	\$ 16,231,138.10	\$ 16,178,934.33	\$ 15,497,512.00	\$ 17,761,091.68	\$ 16,105,236.88	\$ 16,001,517.84	\$ 19,327,099.05	\$ 21,581,805.37	\$ 18,764,302.02	\$ 17,508,700.97	\$ 19,234,582.81	\$ 31,256,128.02	\$ 226,647,955.07

Fuente: Sistema de Información en Sanidad Agropecuaria (SISA)-Cuarentena Agropecuaria/DGG/MAG
 NOTA: QUESOS ESPECIALIDADES incluye: Quesos añejados, madurados, ahumados, Denominación de Origen y demás tipos no especificados en esta tabla
 Valor FOB: Precio de Venta de los bienes embarcados, puestos en el medio de transporte, sin incluir valor de seguro y fletes

COMERCIO EXTERIOR

EXPORTACIONES DE PRODUCTOS LÁCTEOS Y DERIVADOS DURANTE EL AÑO 2013

VOLUMEN EN KG Y VALOR FOB EN USD POR PRODUCTO Y PAÍS DE DESTINO

DESCRIPCIÓN	VOLUMEN EN KG	VALOR FOB USD
CREMA DE LECHE	195,626.44	\$ 595,658.36
Costa Rica	75,528.00	\$ 218,275.92
Guatemala	115,660.55	\$ 364,255.45
Honduras	2,234.63	\$ 7,346.44
Nicaragua	2,180.26	\$ 5,524.55
Panamá	23.00	\$ 256.00
FORMULAS LÁCTEAS	457,674.20	\$ 2539,041.75
Belice	195.35	\$ 1,972.75
Costa Rica	18,567.60	\$ 74,319.78
Estados Unidos (USA.)	66,510.26	\$ 517,789.18
Guatemala	253,263.86	\$ 1151,137.19
Honduras	55,568.89	\$ 463,311.07
México	5,737.41	\$ 15,940.00
Nicaragua	55,912.80	\$ 246,419.01
Panamá	1,918.03	\$ 68,152.77
GRASA LÁCTEA	14,061.60	\$ 51,051.42
Singapur	14,061.60	\$ 51,051.42
HELADOS	4479,095.17	\$ 5327,778.14
Estados Unidos (USA.)	2,230.29	\$ 2,806.40
Guatemala	2407,410.38	\$ 3278,487.59
Honduras	2069,332.45	\$ 2045,913.46
Panamá	122.05	\$ 570.69
LECHE CONDENSADA	24.12	\$ 130.65
Panamá	24.12	\$ 130.65
LECHE EN POLVO	29,784.30	\$ 117,115.92
Guatemala	29,777.75	\$ 116,987.72
Panamá	6.55	\$ 128.20
LECHE EN POLVO MODIFICADA	89,228.94	\$ 340,617.30
Guatemala	77,825.20	\$ 289,833.78
Nicaragua	11,403.74	\$ 50,783.52
LECHE EVAPORADA	63.83	\$ 182.64
Panamá	63.83	\$ 182.64
LECHE FLUIDA	8,580.75	\$ 18,581.24
Estados Unidos (USA.)	8,485.00	\$ 17,200.00
Panamá	95.75	\$ 1,381.24
MANTEQUILLA	45,476.00	\$ 184,632.72
Costa Rica	20,000.00	\$ 74,000.00
Guatemala	25,428.00	\$ 110,242.00
Nicaragua	42.94	\$ 307.80
Panamá	5.06	\$ 82.92
PREPARACIONES A BASE DE LECHE	685,799.79	\$ 2091,317.14
Canadá	2,238.00	\$ 6,575.00
Costa Rica	88,991.28	\$ 368,657.05
Estados Unidos (USA.)	576,068.79	\$ 1654,345.49
Guatemala	18,310.72	\$ 60,944.20
Honduras	154.96	\$ 741.96
Panamá	36.04	\$ 53.44

QUESO CHEDDAR	110.80	\$	648.54
Guatemala	110.80	\$	648.54
SUERO DE LECHE	113,047.62	\$	250,614.10
Estados Unidos (USA.)	58,366.86	\$	98,440.15
Guatemala	44,843.76	\$	128,850.94
Nicaragua	9,822.00	\$	23,153.51
Panamá	15.00	\$	169.50
YOGUR	1948,284.10	\$	2916,666.60
Guatemala	1394,564.78	\$	1694,316.38
Honduras	318,877.13	\$	835,743.03
Nicaragua	234,665.25	\$	386,214.12
Panamá	176.94	\$	393.07
QUESO MOZARELA	2525,308.30	\$	13733,870.19
Guatemala	2410,802.64	\$	13097,103.90
Honduras	6,477.57	\$	46,812.65
Nicaragua	107,961.56	\$	589,647.40
Panamá	66.53	\$	306.24
QUESO FRESCO	151,130.33	\$	407,170.89
Estados Unidos (USA.)	83,954.00	\$	192,742.00
Guatemala	58,939.83	\$	184,099.05
Honduras	8,236.50	\$	30,329.84
QUESO CHEDDAR RALLADO O EN POLVO	27,275.57	\$	166,990.25
Guatemala	25,809.15	\$	158,419.05
Nicaragua	1,466.42	\$	8,571.20
QUESOS RALLADOS O EN POLVO	41,640.38	\$	190,948.02
Guatemala	41,628.32	\$	190,697.48
Panamá	12.06	\$	250.54
QUESOS FUNDIDOS	70,226.26	\$	392,641.90
Guatemala	48,727.85	\$	255,936.00
Honduras	11,075.29	\$	74,764.05
Nicaragua	10,423.12	\$	61,941.85
QUESOS ESPECIALIDADES	433,280.16	\$	2354,789.51
Estados Unidos (USA.)	228,224.94	\$	1392,267.55
Guatemala	159,904.77	\$	760,442.30
Honduras	22,425.43	\$	111,653.84
Nicaragua	22,524.99	\$	87,637.16
Panamá	200.03	\$	2,788.66
TOTAL	11315,718.66	\$	31680,447.28

Fuente: Base de Datos de Comercio Exterior/BCR

NOTA: QUESOS ESPECIALIDADES incluye: Queso procesado, Quesos añejados, madurados, ahumados, Denominación de Origen y demás tipos no especificados en esta tabla

COMERCIO EXTERIOR
IMPORTACIONES DE PRODUCTOS Y SUB-PRODUCTOS DE AVES EN EL PERÍODO DE ENERO A DICIEMBRE 2013
VOLUMEN EXPRESADO EN KILOGRAMOS

PRODUCTO	ENERO	FEBRERO	MARZO	ABRIL	MAYO	JUNIO	JULIO	AGOSTO	SEPTIEMBRE	OCTUBRE	NOVIEMBRE	DICIEMBRE	TOTAL
ALITAS DE POLLO	156,721.96	190,724.42	182,737.65	165,011.60	192,227.15	170,887.40	175,566.67	239,206.87	181,019.82	120,878.93	123,959.69	98,886.61	1,997,828.77
CARNE DE CODORNIZ	7.28	106.60	1,128.43	993.96	1,079.75	2,371.90	1,361.63	-	-	272.27	16.26	1,006.09	8,344.17
CARNE DE PATO	-	20,266.69	2,925.88	6,898.59	13,154.31	5,083.20	40,718.06	4,708.33	85,259.09	371,941.20	284,878.57	221,667.76	1,057,501.68
CARNE DE PAVO	5,416.61	6,261.89	3,654.84	5,761.30	8,802.29	11,290.82	8,267.61	39,240.97	7,728.83	15,312.16	20,501.51	78,960.24	211,199.07
CARNE DE POLLO	8,697.52	21,424.77	16,424.77	15,515.68	23,698.86	23,712.62	23,684.43	50,678.23	24,732.16	156,677.51	100,542.39	28,243.41	494,032.35
CDM DE POLLO	291,577.82	275,333.44	312,074.79	441,803.56	293,930.85	509,881.04	368,320.82	321,146.73	407,330.17	368,320.79	397,351.03	438,174.76	4,425,245.80
DESPOJOS	6,274.93	6,202.79	6,535.77	6,528.40	7,687.44	61,277.16	7,219.34	7,731.01	5,929.28	4,861.02	2,131.01	2,302.48	124,680.63
EMBUTIDO DE PAVO	171,387.87	178,746.03	124,232.17	161,013.97	168,122.96	139,420.49	155,218.64	180,939.67	151,856.62	142,263.43	180,110.33	164,551.85	1,917,864.03
EMBUTIDO DE POLLO	129,005.58	199,416.68	163,971.51	182,723.53	193,293.25	229,013.02	230,987.34	239,804.78	218,095.25	267,197.51	233,432.91	251,106.05	2,538,047.41
FORMADOS DE POLLO	26,522.55	28,369.80	45,046.31	43,142.45	39,828.40	31,534.61	58,022.92	29,000.94	54,040.47	34,713.23	63,962.71	48,857.70	503,042.09
MUSLOS Y PIERNAS DE POLLO	127,550.60	91,171.24	191,554.02	218,769.85	258,695.20	277,601.22	291,420.67	291,057.15	189,941.93	468,213.75	458,857.26	452,736.80	3,317,569.69
PECHUGAS DE POLLO	5,920.44	52,549.76	41,969.21	33,426.97	32,215.02	25,146.02	55,812.82	36,393.39	50,220.42	44,170.63	79,883.30	61,393.59	519,101.57
PIEZAS DE POLLO PREPARADAS	202,880.11	173,811.44	186,006.53	221,049.94	209,758.91	164,231.35	206,406.49	219,454.41	204,577.21	236,225.41	263,438.25	290,755.86	2,578,595.91
PREPARACIONES HOMOGENEIZADAS DE POLLO	-	-	10.74	1,425.44	290.29	-	-	-	301.19	-	-	-	2,027.66
TOTAL	1,131,963.27	1,244,385.55	1,278,272.62	1,504,065.24	1,442,784.68	1,652,245.55	1,623,783.09	1,659,362.48	1,581,032.44	2,231,047.84	2,209,065.22	2,139,584.87	19,697,592.85

Fuente: Sistema de Información en Sanidad Agropecuaria (SISA)-Cuarentena Agropecuaria/DGG/MAG

CDM: Carne Deshuesada Mecánicamente

COMERCIO EXTERIOR
IMPORTACIONES DE PRODUCTOS Y SUB-PRODUCTOS AVÍCOLAS EN EL PERÍODO DE ENERO A DICIEMBRE 2013
VALOR FOB EXPRESADO EN DÓLARES

PRODUCTO	ENERO	FEBRERO	MARZO	ABRIL	MAYO	JUNIO	JULIO	AGOSTO	SEPTIEMBRE	OCTUBRE	NOVIEMBRE	DICIEMBRE	TOTAL
ALITAS DE POLLO	\$ 350,955.09	\$ 436,316.92	\$ 434,162.57	\$ 388,478.94	\$ 452,300.15	\$ 388,553.71	\$ 407,743.09	\$ 543,398.45	\$ 399,418.99	\$ 259,160.00	\$ 288,444.10	\$ 232,998.41	\$ 4581,930.42
CARNE DE CODORNIZ	-	-	-	-	-	\$ 3,970.48	\$ 3,921.05	-	-	-	-	\$ 4,689.98	\$ 12,581.51
CARNE DE PATO	\$ 3.00	\$ 2,065.83	\$ 7,951.12	\$ 4,694.09	\$ 6,027.90	\$ 11,402.13	\$ 5,973.68	-	-	\$ 1,384.67	\$ 407.79	\$ 5,914.96	\$ 45,825.17
CARNE DE PAVO	-	\$ 49,928.35	\$ 16,591.53	\$ 18,836.21	\$ 34,091.92	\$ 12,784.10	\$ 105,880.14	\$ 11,937.00	\$ 232,697.18	\$ 1048,112.99	\$ 774,653.68	\$ 609,942.48	\$ 2915,455.58
CARNE DE PAVO PREPARADA	\$ 22,781.43	\$ 34,000.18	\$ 19,885.46	\$ 31,258.50	\$ 45,301.85	\$ 65,081.98	\$ 43,120.72	\$ 188,116.63	\$ 40,528.46	\$ 74,505.91	\$ 110,142.72	\$ 306,260.93	\$ 980,984.77
CARNE DE POLLO	\$ 12,764.95	\$ 31,162.95	\$ 25,285.45	\$ 23,164.45	\$ 35,472.47	\$ 35,743.65	\$ 34,609.02	\$ 88,532.03	\$ 46,512.27	\$ 322,086.39	\$ 187,578.14	\$ 37,467.40	\$ 880,379.17
CDM DE POLLO	\$ 247,822.06	\$ 217,167.86	\$ 282,813.08	\$ 422,104.30	\$ 287,017.86	\$ 482,347.44	\$ 351,329.58	\$ 313,489.84	\$ 392,268.36	\$ 333,422.04	\$ 353,783.85	\$ 393,981.96	\$ 4077,548.23
DESPOJOS	\$ 15,199.29	\$ 15,106.14	\$ 15,075.50	\$ 15,049.84	\$ 17,877.48	\$ 25,384.04	\$ 16,737.48	\$ 17,976.65	\$ 13,805.23	\$ 11,152.03	\$ 5,032.76	\$ 5,483.58	\$ 173,880.02
EMBUTIDO DE PAVO	\$ 445,580.23	\$ 526,953.99	\$ 303,711.34	\$ 410,857.40	\$ 390,674.77	\$ 362,157.13	\$ 393,438.59	\$ 472,735.16	\$ 388,954.53	\$ 601,789.65	\$ 452,001.16	\$ 440,575.68	\$ 5189,429.63
EMBUTIDO DE POLLO	\$ 327,819.85	\$ 484,172.31	\$ 408,940.75	\$ 457,849.25	\$ 507,436.12	\$ 602,295.81	\$ 597,485.85	\$ 617,045.96	\$ 557,866.10	\$ 667,630.03	\$ 576,819.69	\$ 634,987.50	\$ 6440,349.22
FORMADOS DE POLLO	\$ 76,007.08	\$ 82,525.53	\$ 128,600.00	\$ 125,031.90	\$ 102,756.71	\$ 93,585.79	\$ 164,230.97	\$ 82,461.44	\$ 152,605.17	\$ 98,614.12	\$ 178,710.28	\$ 138,011.84	\$ 1423,140.83
MUSLOS Y PIERNAS DE POLLO	\$ 206,806.57	\$ 147,803.96	\$ 332,422.34	\$ 402,384.94	\$ 475,879.75	\$ 511,020.00	\$ 524,434.65	\$ 521,169.49	\$ 329,856.07	\$ 843,297.55	\$ 837,800.28	\$ 834,123.06	\$ 5966,998.66
PECHUGAS DE POLLO	\$ 23,919.60	\$ 190,636.80	\$ 151,840.87	\$ 121,874.41	\$ 123,190.90	\$ 90,222.25	\$ 246,704.29	\$ 152,837.97	\$ 194,360.50	\$ 172,094.20	\$ 264,721.68	\$ 224,401.60	\$ 1956,805.07
PIEZAS DE POLLO PREPARADAS	\$ 684,415.68	\$ 585,741.97	\$ 639,785.45	\$ 739,139.96	\$ 733,465.33	\$ 606,001.38	\$ 765,598.88	\$ 847,231.07	\$ 735,892.24	\$ 825,260.22	\$ 887,480.08	\$ 1024,964.88	\$ 9074,977.14
PREPARACIONES HOMOGENEIZADAS DE POLLO	-	-	\$ 107.91	\$ 9,200.95	\$ 2,676.96	-	-	-	\$ 1,370.16	-	-	-	\$ 13,355.98
TOTAL	\$ 2414,074.83	\$ 2803,582.79	\$ 2767,173.37	\$ 3169,925.14	\$ 3214,170.17	\$ 3290,549.89	\$ 3661,207.99	\$ 3856,931.69	\$ 3486,135.26	\$ 5258,509.80	\$ 4917,576.21	\$ 4893,804.26	\$ 43733,641.40

Fuente: Sistema de Información en Sanidad Agropecuaria (SISA)-Cuarentena Agropecuaria/DGG/MAG

CDM: Carne Deshuesada Mecánicamente

Valor FOB: Precio de Venta de los bienes embarcados, puestos en el medio de transporte, sin incluir valor de seguro y fletes

COMERCIO EXTERIOR

EXPORTACIONES DE PRODUCTOS Y SUB-PRODUCTOS AVÍCOLAS DURANTE EL AÑO 2013
VOLUMEN EN KG Y VALOR FOB EN USD POR PRODUCTO Y PAÍS DE DESTINO

DESCRIPCIÓN	VOLUMEN EN KG	VALOR FOB USD
EMBUTIDOS DE POLLO Y PAVO	933,678.81	\$ 1633,322.76
Guatemala	132,101.81	\$ 259,799.51
Honduras	801,510.66	\$ 1373,235.26
Panamá	66.34	\$ 287.99
PREPARACIONES HOMOGENIZADAS DE POLLO	36.50	\$ 713.68
Estados Unidos (USA.)	36.50	\$ 713.68
ALAS DE POLLO	69.41	\$ 280.06
Panamá	69.41	\$ 280.06
CARNE DE POLLO Y PAVO PREPARADA	2348,824.42	\$ 9661,493.87
Cuba	12.00	\$ 4.05
Guatemala	1533,013.78	\$ 6513,174.90
Honduras	815,798.64	\$ 3148,314.92
CARNE DE PAVO	102.10	\$ 914.89
Panamá	102.10	\$ 914.89
CARNE DE POLLO	1177,824.21	\$ 1293,311.33
Guatemala	624,776.28	\$ 1054,490.18
Hong Kong	552,805.00	\$ 237,804.00
Panamá	242.93	\$ 1,017.15
MUSLOS Y PIERNAS DE POLLO	268.69	\$ 971.59
Panamá	268.69	\$ 971.59
PECHUGAS DE POLLO	57,329.91	\$ 101,986.13
Guatemala	57,263.75	\$ 101,709.76
Panamá	66.16	\$ 276.37
PIEZAS DE POLLO PREPARADAS	314.35	\$ 798.89
Honduras	314.35	\$ 798.89
TOTAL	4518,448.40	\$ 12693,793.20

Fuente: Base de Datos de Comercio Exterior/BCR

COMERCIO EXTERIOR
IMPORTACIONES AVÍCOLAS EN EL PERÍODO DE ENERO A DICIEMBRE 2013
VOLUMEN EXPRESADO EN KILOGRAMOS

PRODUCTO	ENERO	FEBRERO	MARZO	ABRIL	MAYO	JUNIO	JULIO	AGOSTO	SEPTIEMBRE	OCTUBRE	NOVIEMBRE	DICIEMBRE	TOTAL
HUEVO FÉRTIL	19,520.00	12,500.00	15,626.00	25,577.57	36,337.80	60,510.00	48,750.00	36,500.00	45,000.00	60,000.00	27,363.64	28,939.64	416,624.65
HUEVO PROCESADO	5,836.35	4,408.33	11,768.93	23,951.15	3,093.25	4,327.61	10,055.37	28,113.99	15,200.19	29,205.11	18,004.30	16,482.62	170,447.20
POLLITA DE ENGORDE	-	395.35	457.37	210.00	3,944.34	917.19	589.35	2,583.78	2,341.57	853.00	2,322.00	-	14,613.95
POLLITA PONEDORA	4,784.00	2,877.00	4,623.00	6,821.00	1,308.00	3,893.19	3,310.94	4,415.80	1,457.00	2,885.25	2,885.00	3,151.00	42,411.18
POLLITO DE ENGORDE	3,669.00	3,293.00	8,107.00	11,033.00	12,132.00	9,902.00	11,693.22	10,780.20	6,477.41	11,443.40	12,192.65	9,318.80	110,041.68
TOTAL	33,809.35	23,473.68	40,582.30	67,592.72	56,815.39	79,549.99	74,398.88	82,393.77	70,476.17	104,386.76	62,767.59	57,892.06	754,138.66

Fuente: Sistema de Información en Sanidad Agropecuaria (SISA)-Cuarentena Agropecuaria/DGG/MAG

Peso aproximado de un huevo fértil o de un pollito de un día es 60 gramos \approx 0.06 Kg. / Fuente: Servicios Veterinarios-DGG-MAG

COMERCIO EXTERIOR
IMPORTACIONES AVÍCOLAS EN EL PERÍODO DE ENERO A DICIEMBRE 2013
VALOR FOB EXPRESADO EN DÓLARES

PRODUCTO	ENERO	FEBRERO	MARZO	ABRIL	MAYO	JUNIO	JULIO	AGOSTO	SEPTIEMBRE	OCTUBRE	NOVIEMBRE	DICIEMBRE	TOTAL
HUEVO FÉRTIL	\$ 129,763.25	\$ 75,375.00	\$ 133,803.19	\$ 88,340.00	\$ 290,321.48	\$ 601,603.03	\$ 366,062.50	\$ 296,375.00	\$ 198,950.00	\$ 252,000.00	\$ 101,732.00	\$ 169,786.00	\$ 2,704,111.45
HUEVO PROCESADO	\$ 56,091.02	\$ 40,161.29	\$ 58,277.24	\$ 167,558.56	\$ 37,243.71	\$ 20,453.70	\$ 50,926.30	\$ 143,100.82	\$ 72,494.15	\$ 136,247.95	\$ 122,085.84	\$ 63,749.04	\$ 968,389.62
POLLITA DE ENGORDE	-	\$ 8,466.00	\$ 9,794.00	\$ 9,300.00	\$ 143,350.83	\$ 27,646.00	\$ 12,402.00	\$ 134,498.20	\$ 93,807.00	\$ 44,128.80	\$ 136,835.41	-	\$ 620,228.24
POLLITA PONEDORA	\$ 221,962.24	\$ 145,981.00	\$ 230,161.59	\$ 327,621.06	\$ 45,519.16	\$ 179,657.57	\$ 115,690.92	\$ 226,788.53	\$ 40,162.14	\$ 150,060.26	\$ 147,099.43	\$ 140,039.85	\$ 1,970,743.75
POLLITO DE ENGORDE	\$ 67,343.16	\$ 49,547.59	\$ 109,732.49	\$ 155,468.52	\$ 183,032.39	\$ 113,775.69	\$ 134,944.83	\$ 153,017.63	\$ 84,825.79	\$ 150,833.35	\$ 175,864.29	\$ 136,260.39	\$ 1,514,646.12
TOTAL	\$ 475,159.67	\$ 319,530.88	\$ 541,768.51	\$ 748,288.14	\$ 699,467.57	\$ 943,135.99	\$ 680,026.55	\$ 953,780.18	\$ 490,239.08	\$ 733,270.36	\$ 683,616.97	\$ 509,835.28	\$ 7,778,119.18

Fuente: Sistema de Información en Sanidad Agropecuaria (SISA)-Cuarentena Agropecuaria/DGG/MAG

Peso aproximado de un huevo fértil o de un pollito de un día es 60 gramos \approx 0.06 Kg. / Fuente: Servicios Veterinarios-DGG-MAG

Valor FOB: Precio de Venta de los bienes embarcados, puestos en el medio de transporte, sin incluir valor de seguro y fletes

COMERCIO EXTERIOR**EXPORTACIONES DE PRODUCTOS Y SUB-PRODUCTOS AVÍCOLAS DURANTE EL AÑO 2013
VOLUMEN EN KG Y VALOR FOB EN USD POR PRODUCTO Y PAÍS DE DESTINO**

DESCRIPCIÓN	VOLUMEN EN KG	VALOR FOB USD
HUEVO DE MESA	9,693.28	\$ 13,359.83
Guatemala	9,616.00	\$ 12,738.75
Panamá	77.28	\$ 621.08
HUEVO FÉRTIL	10,331.62	\$ 43,298.80
Guatemala	10,331.62	\$ 43,298.80
PLUMAS DE AVES	329.42	\$ 12,692.88
Costa Rica	249.07	\$ 7,104.05
Rep. Popular De Bangladesh	80.35	\$ 5,588.83
POLLITOS/POLLITAS DE UN DÍA DE NACIDOS	858,602.03	\$ 8345,368.65
Guatemala	811,412.03	\$ 7618,453.65
Honduras	29,514.00	\$ 428,385.00
Nicaragua	17,676.00	\$ 298,530.00
TOTAL	878,956.35	\$ 8414,720.16

Fuente: Base de Datos de Comercio Exterior/BCR

Peso aproximado de un huevo fértil o de un pollito de un día es de 60 gramos \equiv 0.06 Kg. /

Fuente: Servicios Veterinarios-DGG-MAG

COMERCIO EXTERIOR
IMPORTACIONES DE MARISCOS EN EL PERÍODO DE ENERO A DICIEMBRE 2013
VOLUMEN EXPRESADO EN KILOGRAMOS

PRODUCTO	ENERO	FEBRERO	MARZO	ABRIL	MAYO	JUNIO	JULIO	AGOSTO	SEPTIEMBRE	OCTUBRE	NOVIEMBRE	DICIEMBRE	TOTAL
ALEVINES DE TILAPIA	-	-	-	-	-	231.00	4.00	-	0.39	-	90.00	-	325.39
ATÚN ENLATADO	72,279.53	97,490.47	25,745.54	21,507.36	28,499.81	12,330.22	10,846.98	21,181.44	40,463.21	2,241.29	32,106.60	70,173.05	434,865.50
ATÚN FRESCO O CONGELADO	48,000.00	2593,486.00	1104,879.00	264,000.00	50,019.00	2145,854.69	-	-	1849,290.00	629,812.00	1410,383.48	6575,773.00	16671,497.17
CAMARÓN FRESCO O CONGELADO	61,577.20	60,012.72	51,442.52	58,088.23	49,589.46	29,629.95	8,152.05	19,252.51	32,487.08	12,897.70	7,791.88	4,307.82	395,229.12
FILETE DE PESCADO	999.40	-	2,161.89	4,285.54	2,006.46	3,574.63	456.84	1,767.63	1,275.74	2,697.69	816.20	3,147.65	23,189.67
FILETE DE SALMON	6,983.42	1,570.06	3,608.80	819.95	5,531.20	9,580.70	-	1,540.82	7,982.11	15,414.90	1,849.44	3,161.51	58,042.91
FILETES Y DEMÁS PREPARACIONES DE PESCADO	3,287.29	8,025.76	3,434.52	1,403.95	7,897.18	278.04	2,065.13	597.10	7,961.68	4,903.20	6,510.47	58,296.60	104,660.92
HÍGADO, HUEVAS Y LECHAS DE PESCADO	-	-	-	-	-	-	-	-	-	-	-	48.00	48.00
LARVA DE CAMARÓN	6,275.14	0.10	6,275.55	3,137.87	3,138.07	137.68	3,137.97	16,307.30	4,153.85	0.30	-	4,153.45	46,717.28
MACARELA ENLATADA	-	-	-	14.24	-	-	7.50	-	15,500.00	-	-	-	15,521.74
MARISCOS EN CONSERVA	13,859.64	6,073.30	19,613.21	9,188.90	10,463.51	3,283.51	3,303.09	4,121.38	2,350.89	11,425.34	4,549.21	3,238.68	91,470.66
MARISCOS FRESCOS O CONGELADOS	60.00	23,295.84	18,343.57	7,697.13	19,883.10	27,179.37	31,884.08	1,968.62	1,419.76	6,601.42	15,890.29	23,176.40	177,399.58
PECES ORNAMENTALES	111.00	331.15	-	330.00	344.60	224.00	-	-	578.84	-	162.00	348.00	2,429.59
PESCADO AHUMADO	271.80	-	112.72	-	453.60	1,206.00	-	-	160.63	738.22	-	136.08	3,079.05
PESCADO FRESCO O CONGELADO	34,090.88	9,090.88	9,988.16	10,817.76	6,818.16	10,614.31	10,911.63	10,002.18	9,546.16	7,273.44	5,909.44	6,818.16	131,881.16
PESCADO SECO	-	1,818.00	-	-	-	-	-	-	-	0.50	-	-	1,818.50
SARDINAS ENLATADAS	329,491.49	375,504.65	297,790.58	138,649.76	204,864.42	235,451.94	178,267.35	233,318.94	84,555.30	235,358.10	338,794.62	236,833.43	2888,880.58
TOTAL	577,286.79	3176,698.93	1,543,396.06	519,940.69	389,508.57	2,479,576.04	2,49,036.62	310,057.92	2,057,725.64	929,364.10	1,824,853.63	6989,611.83	21,047,056.82

Fuente: Sistema de Información en Sanidad Agropecuaria (SISA)-Cuarentena Agropecuaria/DGG/MAG
MARISSCO: Se refiere a todos los demás crustáceos y moluscos no especificados en esta tabla

COMERCIO EXTERIOR
IMPORTACIONES DE MARISCOS EN EL PERÍODO DE ENERO A DICIEMBRE 2013
VALOR FOB EXPRESADO EN DÓLARES

PRODUCTO	ENERO	FEBRERO	MARZO	ABRIL	MAYO	JUNIO	JULIO	AGOSTO	SEPTIEMBRE	OCTUBRE	NOVIEMBRE	DICIEMBRE	TOTAL
ALEVINES DE TILAPIA	-	-	-	-	-	\$ 2,186.00	\$ 6,000.00	-	\$ 9,540.00	-	\$ 4,370.00	-	\$ 22,096.00
ATÚN ENLATADO	\$ 386,822.08	\$ 456,560.64	\$ 171,408.58	\$ 88,705.83	\$ 159,812.14	\$ 77,781.01	\$ 70,362.50	\$ 128,971.33	\$ 280,231.77	\$ 11,026.12	\$ 219,273.27	\$ 474,686.31	\$ 2525,641.58
ATÚN FRESCO O CONGELADO	\$ 139,200.00	\$ 5391,190.13	\$ 2881,739.51	\$ 799,200.00	\$ 183,848.70	\$ 5712,287.22	-	-	\$ 3504,125.36	\$ 1771,438.88	\$ 3860,053.99	\$ 13947,645.39	\$ 38190,729.18
CAMARÓN FRESCO O CONGELADO	\$ 235,720.04	\$ 207,586.02	\$ 220,444.79	\$ 206,443.07	\$ 176,616.83	\$ 144,404.66	\$ 53,285.30	\$ 85,593.72	\$ 131,655.07	\$ 108,976.49	\$ 32,499.11	\$ 61,599.38	\$ 1664,824.48
FILETE DE PESCADO	\$ 8,700.00	-	\$ 11,636.00	\$ 24,120.90	\$ 22,993.85	\$ 31,105.41	\$ 5,793.95	\$ 25,602.52	\$ 8,040.56	\$ 16,625.46	\$ 8,633.76	\$ 19,381.80	\$ 182,634.21
FILETE DE SALMON	\$ 56,759.38	\$ 16,517.55	\$ 38,448.70	\$ 8,782.00	\$ 27,217.86	\$ 86,886.86	-	\$ 21,408.50	\$ 47,857.82	\$ 161,978.15	\$ 26,181.17	\$ 40,295.83	\$ 532,333.82
FILETES Y DEMÁS PREPARACIONES DE PESCADO	\$ 27,835.76	\$ 27,763.22	\$ 36,814.31	\$ 16,077.21	\$ 26,265.57	\$ 4,179.65	\$ 12,687.36	\$ 7,396.86	\$ 24,806.94	\$ 25,160.22	\$ 42,407.81	\$ 147,412.31	\$ 398,807.22
HÍGADO, HUEVAS Y LECHAS DE PESCADO	-	-	-	-	-	-	-	-	-	-	-	\$ 1,156.56	\$ 1,156.56
LARVA DE CAMARÓN	\$ 17,100.00	\$ 6,000.00	\$ 36,600.00	\$ 18,550.00	\$ 26,624.50	\$ 17,050.00	\$ 22,750.00	\$ 60,845.00	\$ 32,500.00	\$ 5,100.00	-	\$ 13,000.00	\$ 256,119.50
MACARELA ENLATADA	-	-	-	\$ 227.20	-	-	\$ 24.00	-	\$ 30,000.00	-	-	-	\$ 30,251.20
MARISCOS EN CONSERVA	\$ 66,502.09	\$ 24,796.66	\$ 96,563.83	\$ 40,278.00	\$ 33,220.36	\$ 30,173.87	\$ 18,870.01	\$ 15,463.74	\$ 13,189.83	\$ 49,323.21	\$ 37,440.39	\$ 12,495.35	\$ 438,317.34
MARISCOS FRESCOS O CONGELADOS	\$ 1,344.00	\$ 54,419.95	\$ 34,051.93	\$ 28,747.06	\$ 46,272.43	\$ 61,942.88	\$ 56,568.25	\$ 14,584.29	\$ 9,653.76	\$ 53,287.79	\$ 24,104.38	\$ 51,988.05	\$ 436,964.77
PECES ORNAMENTALES	\$ 444.25	\$ 2,201.10	-	\$ 1,978.10	\$ 1,825.20	\$ 1,119.70	-	-	\$ 3,295.50	-	\$ 457.70	\$ 1,996.10	\$ 13,317.65
PESCADO AHUMADO	\$ 4,358.16	-	\$ 1,679.92	-	\$ 7,903.03	\$ 21,099.12	-	-	\$ 3,533.76	\$ 14,835.01	-	\$ 4,272.80	\$ 57,681.80
PESCADO FRESCO O CONGELADO	\$ 13,500.00	\$ 6,000.00	\$ 6,742.00	\$ 8,500.00	\$ 4,500.00	\$ 7,614.38	\$ 7,200.00	\$ 6,600.00	\$ 6,300.00	\$ 4,800.00	\$ 3,900.00	\$ 4,500.00	\$ 80,156.38
PESCADO SECO	-	\$ 4,000.00	-	-	-	-	-	-	-	\$ 3.00	-	-	\$ 4,003.00
SARDINAS ENLATADAS	\$ 958,549.95	\$ 941,763.70	\$ 837,900.29	\$ 340,916.04	\$ 529,959.45	\$ 598,195.81	\$ 503,045.18	\$ 609,512.14	\$ 204,722.78	\$ 597,109.39	\$ 1019,123.14	\$ 652,134.62	\$ 7792,932.49
TOTAL	\$ 1916,835.71	\$ 7138,798.97	\$ 4374,029.86	\$ 1582,525.41	\$ 1247,059.92	\$ 6796,026.57	\$ 756,586.55	\$ 975,978.10	\$ 4309,453.15	\$ 2819,663.72	\$ 5278,444.72	\$ 15432,564.50	\$ 52627,967.18

Fuente: Sistema de Información en Sanidad Agropecuaria (SISA)-Cuarentena Agropecuaria/DGC/MAG

MARISCO: Se refiere a todos los demás crustáceos y moluscos no especificados en esta tabla

Valor FOB: Precio de Venta de los bienes embarcados, puestos en el medio de transporte, sin incluir valor de seguro y fletes

COMERCIO EXTERIOR**EXPORTACIONES DE MARISCOS DURANTE EL AÑO 2013**

VOLUMEN EN KG Y VALOR FOB EN USD POR PRODUCTO Y PAÍS DE DESTINO

DESCRIPCIÓN	VOLUMEN EN KG	VALOR FOB USD
ALETA DE TIBURÓN	9,418.46	\$ 525,969.12
Hong Kong	9,418.46	\$ 525,969.12
ATÚN ENLATADO	19451,900.00	\$ 106606,803.88
Belice	4,150.00	\$ 16,260.40
Brasil	1816,323.00	\$ 5820,080.29
Canadá	2,350.00	\$ 24,840.00
Colombia	262,127.00	\$ 1250,341.20
Costa Rica	3047,734.00	\$ 12649,980.04
España	9893,672.00	\$ 61651,191.82
Estados Unidos (USA.)	14,432.00	\$ 85,313.29
Finlandia	163,830.00	\$ 925,971.88
Francia	42,418.00	\$ 417,500.26
Guatemala	259,776.00	\$ 1538,803.66
Honduras	77,855.00	\$ 436,056.83
Italia	2245,085.00	\$ 13736,222.53
México	273,147.00	\$ 1692,107.75
Nicaragua	257,337.00	\$ 1146,898.82
Panamá	1020,402.00	\$ 4953,158.11
Republica Dominicana	31,972.00	\$ 98,732.50
Trinidad Y Tobago	39,290.00	\$ 163,344.50
CAMARÓN FRESCO O CONGELADO	180,281.73	\$ 929,031.18
Estados Unidos (USA.)	164,198.26	\$ 854,193.22
Guatemala	16,000.00	\$ 73,600.00
Panamá	83.47	\$ 1,237.96
FILETE DE TILAPIA	419,112.51	\$ 2312,162.50
Estados Unidos (USA.)	419,112.51	\$ 2312,162.50
MARISCOS FRESCOS O CONGELADOS	372.37	\$ 4,401.81
Panamá	372.37	\$ 4,401.81
MARISCOS ENLATADOS O EN CONSERVA	27,304.00	\$ 128,925.95
Colombia	34.00	\$ 188.41
Costa Rica	13,688.00	\$ 44,618.39
Guatemala	12,074.00	\$ 71,186.46
Honduras	723.00	\$ 6,742.94
Nicaragua	414.00	\$ 3,553.20
Republica Dominicana	371.00	\$ 2,636.55
PESCADOS ENLATADOS	454.04	\$ 6,042.53
Costa Rica	375.00	\$ 4,720.15
Panamá	79.04	\$ 1,322.38
PESCADO SECO	171,500.77	\$ 1476,310.56
Estados Unidos (USA.)	170,818.96	\$ 1475,860.56
Honduras	681.81	\$ 450.00

SARDINAS ENLATADAS	1,948.92	\$	12,302.96
Colombia	49.00	\$	249.69
Costa Rica	413.00	\$	1,662.57
Estados Unidos (USA.)	485.00	\$	1,700.00
Guatemala	968.00	\$	8,310.28
Panamá	33.92	\$	380.42
TILAPIA	3,976.00	\$	9,514.90
Estados Unidos (USA.)	3,976.00	\$	9,514.90
LOS DEMÁS SALMONES	31.75	\$	596.40
Panamá	31.75	\$	596.40
ATÚN ALETA AMARILLA	177,097.00	\$	494,032.50
Costa Rica	20,045.00	\$	62,139.50
México	157,052.00	\$	431,893.00
ROBALOS	4,692.00	\$	14,389.45
Estados Unidos (USA.)	4,692.00	\$	14,389.45
PARGOS	156,864.96	\$	868,178.75
Estados Unidos (USA.)	156,864.96	\$	868,178.75
DORADOS	377,763.37	\$	1520,329.64
Estados Unidos (USA.)	365,879.13	\$	1500,349.64
Guatemala	11,884.24	\$	19,980.00
CORVINAS	31,925.28	\$	196,496.20
Estados Unidos (USA.)	31,925.28	\$	196,496.20
MEROS	4,069.28	\$	25,293.55
Estados Unidos (USA.)	4,069.28	\$	25,293.55
LOS DEMÁS PESCADOS	5,000.00	\$	12,500.00
Costa Rica	5,000.00	\$	12,500.00
LISTADO O BONITOS	241,905.00	\$	435,429.00
Brasil	241,905.00	\$	435,429.00
ATÚN OJO GRANDE	47,300.00	\$	94,600.00
España	47,300.00	\$	94,600.00
FILETE DE AUSTROMERLUZA	18.15	\$	170.40
Panamá	18.15	\$	170.40
LOS DEMÁS FILETES DE PESCADO	497.65	\$	5,745.95
Panamá	497.65	\$	5,745.95
FILETE DE BACALAO	27.06	\$	195.13
Panamá	27.06	\$	195.13
FILETE DE MERLUZA	27.21	\$	233.40
Panamá	27.21	\$	233.40
FILETE DE PARGO	510.30	\$	5,445.00
Estados Unidos (USA.)	510.30	\$	5,445.00
BACALAO SECO	20.11	\$	154.00
Panamá	20.11	\$	154.00
TOTAL	21314,017.92	\$	115685,254.76

Fuente: Base de Datos de Comercio Exterior/BCR

MARISCO: Se refiere a todos los demás crustáceos y molosos no especificados en esta tabla

COMERCIO EXTERIOR
IMPORTACIONES DE HARINAS Y SUB-PRODUCTOS DE LA MOLINERÍA DE CEREALES EN EL PERÍODO DE ENERO A DICIEMBRE 2013
VOLUMEN EXPRESADO EN KILOGRAMOS

PRODUCTO	ENERO	FEBRERO	MARZO	ABRIL	MAYO	JUNIO	JULIO	AGOSTO	SEPTIEMBRE	OCTUBRE	NOVIEMBRE	DICIEMBRE	TOTAL
ALMIDÓN DE MAÍZ	471,275.00	376,600.00	425,434.00	832,034.80	568,057.50	561,646.00	431,709.00	612,758.10	283,950.40	496,510.00	658,165.00	627,806.00	6345,945.80
FÉCULA DE PAPA	-	17,500.00	-	17,625.00	17,500.00	-	55,300.00	-	37,500.00	45,125.00	77,500.00	37,750.00	305,800.00
FÉCULA DE YUCA	23,404.92	43,935.00	67,567.16	36,953.00	21,854.65	19,952.00	69,465.91	20,086.00	1,086.00	32,459.00	33,093.75	24,396.37	394,253.76
GLUTEN DE TRIGO	-	-	18,144.00	18,144.00	17,000.00	40,000.00	20,000.00	21,043.58	-	40,000.00	18,000.00	40,000.00	232,331.58
HARINA DE ARROZ	92,000.00	-	23,000.00	-	-	45,936.00	45,936.00	45,936.00	68,924.00	12.00	160,776.00	22,986.00	505,506.00
HARINA DE CAMARÓN	500.00	-	300.00	300.00	600.00	-	400.00	-	-	-	-	-	2,100.00
HARINA DE CARNE	121,564.15	347,003.88	433,866.53	223,623.63	203,211.63	285,370.17	265,355.88	265,921.27	244,488.82	247,354.66	245,509.41	331,692.84	3214,962.87
HARINA DE CEBADA	-	-	-	-	1,000.00	-	-	-	-	-	-	-	1,000.00
HARINA DE FORRAJERAS	-	5,449.95	-	-	-	-	-	-	-	-	-	-	5,449.95
HARINA DE MAÍZ	27.00	2.00	-	31.00	57.00	-	-	-	8.00	-	-	13.00	138.00
HARINA DE PAPA	-	-	-	-	-	9,525.00	-	-	-	42,638.25	-	-	52,163.25
HARINA DE PESCADO	20,000.00	-	-	20,400.00	-	40,000.00	-	-	20,000.00	20,000.00	20,000.00	-	140,400.00
HARINA DE SOYA	65,771.57	-	-	13,608.00	-	-	-	24,948.00	1.00	54,431.64	27,215.82	5,442.16	191,418.19
HARINA DE TRIGO	2163,190.00	2307,970.00	1548,951.95	2041,470.15	1774,168.92	1545,607.49	1636,674.56	1915,850.44	2568,955.86	2250,073.46	2687,163.14	2218,406.83	24658,482.80
HARINA Y POLVO, DE CARNE O DE DESPOJOS	299.37	498.96	548.85	498.96	1,144.44	-	-	399.17	498.96	-	249.48	-	4,138.19
SÉMOLA DE ARROZ	-	-	-	-	-	11,339.93	-	-	-	-	-	-	11,339.93
SÉMOLA DE MAÍZ	80,960.00	81,650.00	101,200.00	101,890.00	60,724.50	80,960.00	60,720.00	62,560.00	85,839.70	148,999.55	104,559.85	40,480.00	1010,543.60
TOTAL	3038,992.01	3180,609.79	2619,012.49	3306,578.54	2665,318.64	2600,336.59	2625,561.35	2969,502.56	3311,252.74	3377,603.56	4032,232.45	3348,973.20	37075,973.92

Fuente: Sistema de Información en Sanidad Agropecuaria (SISA)-Cuarentena Agropecuaria/DGG/MAG

COMERCIO EXTERIOR
IMPORTACIONES DE HARINAS Y SUB-PRODUCTOS DE LA MOLIENDA DE CEREALES EN EL PERÍODO DE ENERO A DICIEMBRE 2013
VALOR FOB EXPRESADO EN DÓLARES

PRODUCTO	ENERO	FEBRERO	MARZO	ABRIL	MAYO	JUNIO	JULIO	AGOSTO	SEPTIEMBRE	OCTUBRE	NOVIEMBRE	DICIEMBRE	TOTAL
ALMIDÓN DE MAÍZ	\$ 326,215.86	\$ 337,004.47	\$ 298,749.17	\$ 588,713.02	\$ 395,987.77	\$ 397,470.19	\$ 310,534.79	\$ 415,833.44	\$ 196,021.28	\$ 340,452.19	\$ 454,831.98	\$ 414,380.43	\$ 4476,194.59
FÉCULA DE PAPA	-	\$ 17,331.07	-	\$ 17,970.00	\$ 23,377.81	-	\$ 54,672.84	-	\$ 40,628.12	\$ 45,761.63	\$ 69,543.58	\$ 37,173.82	\$ 306,458.87
FÉCULA DE YUCA	\$ 15,358.66	\$ 27,765.00	\$ 41,505.00	\$ 25,487.50	\$ 12,714.00	\$ 13,640.15	\$ 40,581.15	\$ 13,142.50	\$ 293.45	\$ 20,172.70	\$ 31,727.47	\$ 13,463.50	\$ 255,851.08
GLUTEN DE TRIGO	-	-	\$ 26,109.22	\$ 26,109.22	\$ 30,260.00	\$ 57,560.00	\$ 28,780.00	\$ 31,171.11	-	\$ 58,513.84	\$ 33,480.00	\$ 57,560.00	\$ 349,543.39
HARINA DE ARROZ	\$ 44,787.60	-	\$ 11,196.90	-	-	\$ 22,393.80	\$ 22,393.80	\$ 22,393.80	\$ 33,590.70	\$ 5.00	\$ 78,378.30	\$ 11,196.90	\$ 246,336.80
HARINA DE CAMARÓN	\$ 5,600.00	-	\$ 3,360.00	\$ 3,360.00	\$ 6,720.00	-	\$ 4,480.00	-	-	-	-	-	\$ 23,520.00
HARINA DE CARNE	\$ 62,032.40	\$ 172,210.90	\$ 215,366.20	\$ 103,407.40	\$ 93,557.40	\$ 133,212.40	\$ 126,624.40	\$ 156,016.20	\$ 139,557.20	\$ 134,317.00	\$ 116,141.20	\$ 156,281.20	\$ 1608,723.90
HARINA DE CEBADA	-	-	-	-	\$ 1,000.00	-	-	-	-	-	-	-	\$ 1,000.00
HARINA DE FORRAJERAS	-	\$ 900.00	-	-	-	-	-	-	-	-	-	-	\$ 900.00
HARINA DE MAÍZ	\$ 22.50	\$ 3.60	-	\$ 50.80	\$ 112.50	-	-	-	\$ 14.40	-	-	\$ 324.08	\$ 527.88
HARINA DE PAPA	-	-	-	-	-	\$ 840.00	-	-	-	\$ 11,996.00	-	-	\$ 12,836.00
HARINA DE PESCADO	\$ 22,560.00	-	-	\$ 24,888.00	-	-	\$ 51,800.00	-	\$ 25,900.00	\$ 25,900.00	\$ 28,200.00	-	\$ 179,248.00
HARINA DE SOYA	\$ 13,050.00	-	-	\$ 2,709.00	-	-	-	\$ 4,959.00	\$ 1.00	\$ 10,800.00	\$ 5,400.00	-	\$ 36,919.00
HARINA DE TRIGO	\$ 727,151.84	\$ 775,195.19	\$ 646,511.30	\$ 950,511.19	\$ 730,419.03	\$ 733,092.80	\$ 777,685.33	\$ 1,227,551.22	\$ 1,663,787.00	\$ 1,365,077.23	\$ 1,718,274.46	\$ 1,127,956.73	\$ 12,594,820.32
HARINA Y POLVO, DE CARNE O DE DESPOJOS	\$ 1,609.30	\$ 6,220.60	\$ 2,884.40	\$ 2,586.21	\$ 2,993.50	-	-	\$ 1,487.20	\$ 1,859.00	-	-	-	\$ 20,569.71
SÉMOLA DE ARROZ	-	-	-	-	-	\$ 1,250.00	-	-	-	-	-	-	\$ 1,250.00
SÉMOLA DE MAÍZ	\$ 51,040.00	\$ 51,557.50	\$ 63,800.00	\$ 64,317.50	\$ 38,281.00	\$ 51,040.00	\$ 38,280.00	\$ 39,460.00	\$ 30,520.00	\$ 58,540.00	\$ 54,230.00	\$ 25,520.00	\$ 566,586.00
TOTAL	\$ 1269,428.16	\$ 1388,188.33	\$ 1309,482.19	\$ 1810,109.84	\$ 1335,423.01	\$ 1410,499.34	\$ 1455,832.31	\$ 1912,014.47	\$ 2132,172.15	\$ 2071,535.59	\$ 2591,136.49	\$ 1995,463.66	\$ 20681,285.54

Fuente: Sistema de Información en Sanidad Agropecuaria (SISA)-Cuarentena Agropecuaria/DGG/MAG

Valor FOB: Precio de Venta de los bienes embarcados, puestos en el medio de transporte, sin incluir valor de seguro y fletes

COMERCIO EXTERIOR

EXPORTACIONES DE HARINAS Y SUB-PRODUCTOS DE LA MOLIENDA DE CEREALES DURANTE EL AÑO 2013
VOLUMEN EN KG Y VALOR FOB EN USD POR PRODUCTO Y PAÍS DE DESTINO

DESCRIPCIÓN	VOLUMEN EN KG	VALOR FOB USD
ALMIDÓN DE ARROZ	141.00	\$ 625.00
Estados Unidos (USA.)	141.00	\$ 625.00
ALMIDÓN DE MAÍZ	170,806.48	\$ 111,522.92
Guatemala	45,453.76	\$ 30,491.35
Honduras	122,802.72	\$ 78,879.57
Panamá	2,550.00	\$ 2,152.00
FÉCULA DE PAPA	35,561.60	\$ 25,844.66
Costa Rica	20,345.60	\$ 11,496.00
Guatemala	14,208.00	\$ 13,400.00
Nicaragua	1,008.00	\$ 948.66
FÉCULA DE YUCA	35,465.60	\$ 26,567.55
Nicaragua	35,465.60	\$ 26,567.55
HARINA DE ARROZ	29,444.21	\$ 41,301.99
Estados Unidos (USA.)	29,330.81	\$ 40,976.99
Guatemala	113.40	\$ 325.00
HARINA DE AVENA	7,498.00	\$ 5,549.03
Guatemala	7,498.00	\$ 5,549.03
HARINA DE CEBADA	3,404.06	\$ 9,378.01
Estados Unidos (USA.)	3,404.06	\$ 9,378.01
HARINA DE FORRAJERAS	2,730.00	\$ 450.00
Honduras	2,730.00	\$ 450.00
HARINA DE MAÍZ	64717,215.22	\$ 39161,006.00
Colombia	40,508.46	\$ 30,860.88
Costa Rica	1611,630.98	\$ 1004,211.11
Estados Unidos (USA.)	15,792.53	\$ 45,246.55
Guatemala	25202,465.40	\$ 14379,482.31
Honduras	34573,163.80	\$ 21532,171.54
Nicaragua	3273,654.05	\$ 2169,033.61
HARINA DE MALTA	333.58	\$ 996.47
Estados Unidos (USA.)	90.00	\$ 100.00
Panamá	243.58	\$ 896.47
HARINA DE TRIGO	27515,292.14	\$ 16234,716.42
Guatemala	8763,447.72	\$ 5081,353.62
Honduras	18751,744.42	\$ 11153,213.20
Panamá	100.00	\$ 149.60
MEZCLAS Y PRODUCTOS PARA PANADERÍA	130,784.43	\$ 304,300.51
Guatemala	99,051.88	\$ 226,698.04
Honduras	23,466.00	\$ 58,532.61
Nicaragua	7,710.86	\$ 15,980.00
Panamá	555.69	\$ 3,089.86
SÉMOLA DE TRIGO	4878,330.00	\$ 826,480.45
Costa Rica	120,162.00	\$ 24,076.80
Guatemala	1187,216.00	\$ 259,428.45
Honduras	3570,952.00	\$ 542,975.20
TOTAL	97527,006.32	\$ 56748,739.01

Fuente: Base de Datos de Comercio Exterior/BCR

UTILIZACIÓN DE MATERIAS PRIMAS**EN LA ELABORACIÓN DE CONCENTRADOS**

ENERO-DICIEMBRE 2013

MATERIAS PRIMAS	QUINTALES
Afrecho de Trigo	274,365.40
Aceite de tiburón	420.00
Aceite de Palma	22,453.20
Aceite de Pollo	20,345.94
Antioxidantes	989.60
Aviax/Coccil	770.00
Bentonita	2,231.50
Binmold	1,745.60
Carbonato de Calcio	401,258.90
Cascarilla de Café	9,547.30
Cascarilla de Maní	30,225.80
Coccidiostato	325.00
Colina	55,221.80
Fosfato de calcio	110,478.90
Grasa amarilla	251,324.60
Grano de destilería	421,658.70
Gluten de Maíz	174,658.40
Harina de Maní	20,147.60
Harina de carne y hueso	40,125.30
Harina de coquillo de palma	18,475.00
Harina de coco	35,224.00
Harina de langostino	987.00
Harina de gallinaza	2,415.00
Harina de pescado	4,478.00
Harina de trigo	25,336.00
Harina de sub.prod. de aves	110,325.00
Harina de soya	1978,325.00
Inhibidor de hongos	1,458.60
Lisina	30,258.20
Maicillo	105,478.60
Maíz amarillo	4586,327.90
Maíz blanco	75,486.30
Melaza	287,635.20
Methionina (Líquido y en polvo)	124,582.10
Minerales	65,471.30
Miga de arroz precocida	5,478.30
Pigmentos	70,458.00
Pulimento de arroz	15,473.00
Treonina	5,231.00
Sal común	35,649.50
Sémola de Maíz	8,547.00
Stafac	174.00
Sustituto de Leche	2,234.00
Urea	3,025.00
Vitaminas(Pre-Mezclas)	54,258.00

Fuente: Fábricas de alimentos balanceados, La Sultana, S.A. de C.V., Emp. Industriales San Benito S.A. de C.V., Tecnutral S.A. de C.V., El Granjero, Granja La Catalana S.A. de C.V. Productos Alimenticios Sello de Oro, S.A. de C.V., AGROSOL, S.A. de C.V., Saram S.A. de C.V., CONACSA, Central Cooperativa Agropecuaria y Concentrados Agroamigo.

PRODUCCIÓN DE CONCENTRADOS

ENERO- DICIEMBRE 2013

QUINTALES

CLASE DE CONCENTRADO	QUINTALES	TOTAL
A) PARA AVES		8698,212.97
A.1 AVES PONEDORAS		2755,790.14
INICIACIÓN	145,676.30	
DESARROLLO	529,910.40	
POSTURA	2080,203.44	
A.2 POLLO DE ENGORDE		5123,826.11
INICIACIÓN	781,033.43	
FINALIZACIÓN	4342,792.68	
A.3 REPRODUCTORAS DE POSTURA		48,088.10
INICIACIÓN	2,045.70	
DESARROLLO	6,664.90	
POSTURA	39,377.50	
A.4 REPRODUCTORAS ENGORDE		724,573.62
INICIACIÓN	150,366.00	
DESARROLLO	156,871.67	
POSTURA	417,335.95	
A.5 PAVOS	45,935.00	45,935.00
B) PARA GANADO BOVINO		1056,123.50
TERNERAS	18,927.00	
CRECIMIENTO	10,305.50	
PRODUCCIÓN LÁCTEA ALTA	261,949.00	
PRODUCCIÓN LÁCTEA MEDIA	234,226.00	
PRODUCCIÓN LÁCTEA BAJA	99,118.00	
MANTENIMIENTO	31,960.00	
ENGORDE	177,184.00	
SEMENTALES	222,454.00	
C) PARA GANADO PORCINO		246,567.00
INICIACIÓN	11,523.00	
CRECIMIENTO Y/O DESARROLLO	42,903.00	
ENGORDE	165,562.00	
REPRODUCTORES	26,579.00	
D) OTROS		497,874.70
CABALLOS	212,564.00	
PERROS	168,582.20	
CONEJOS	25,908.50	
TILAPIAS	44,487.00	
CAMARONES	40,261.00	
OTRAS ESPECIES	6,072.00	
PRODUCCIÓN TOTAL		10498,778.17

Fuente: Fábricas de alimentos balanceados, La Sultana, S.A. de C.V., Emp. Industriales San Benito S.A. de C.V., Tecnutral S.A. de C.V., Pavos S.A., Granja La Catalana S.A. de C.V., Productos Alimenticios Sello de Oro, S.A. de C.V., AGROSOL, S.A. de C.V., Concentrados La Espiga, Saram S.A. de C.V., CONACSA, Central Cooperativa Agropecuaria y Concentrados Agroamigo.

MAPAS DE PRODUCCION DE GRANOS BASICOS

1 MAPA MAÍZ

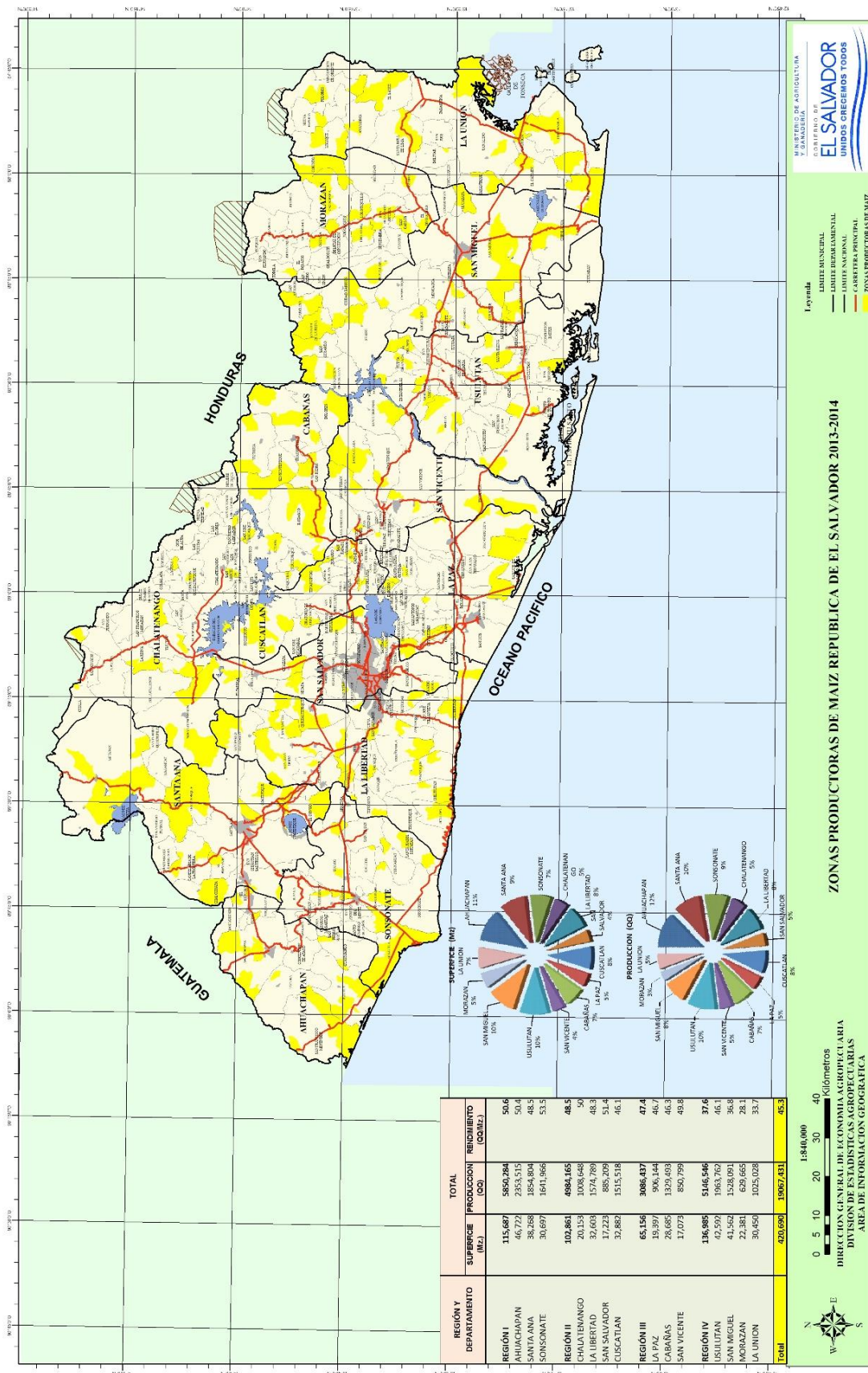

Leyenda
 Límite Municipal
 Límite Departamental
 Límite Nacional
 Carretera Principal
 Zonas Productoras de Maíz

ZONAS PRODUCTORAS DE MAÍZ REPUBLICA DE EL SALVADOR 2013-2014

0 5 10 20 30 40 Kilómetros
 DIRECCIÓN GENERAL DE ECONOMÍA AGROPECUARIA
 DIVISIÓN DE ESTADÍSTICAS AGROPECUARIAS
 ÁREA DE INFORMACIÓN GEOGRÁFICA

2 MAPA FRIJOL

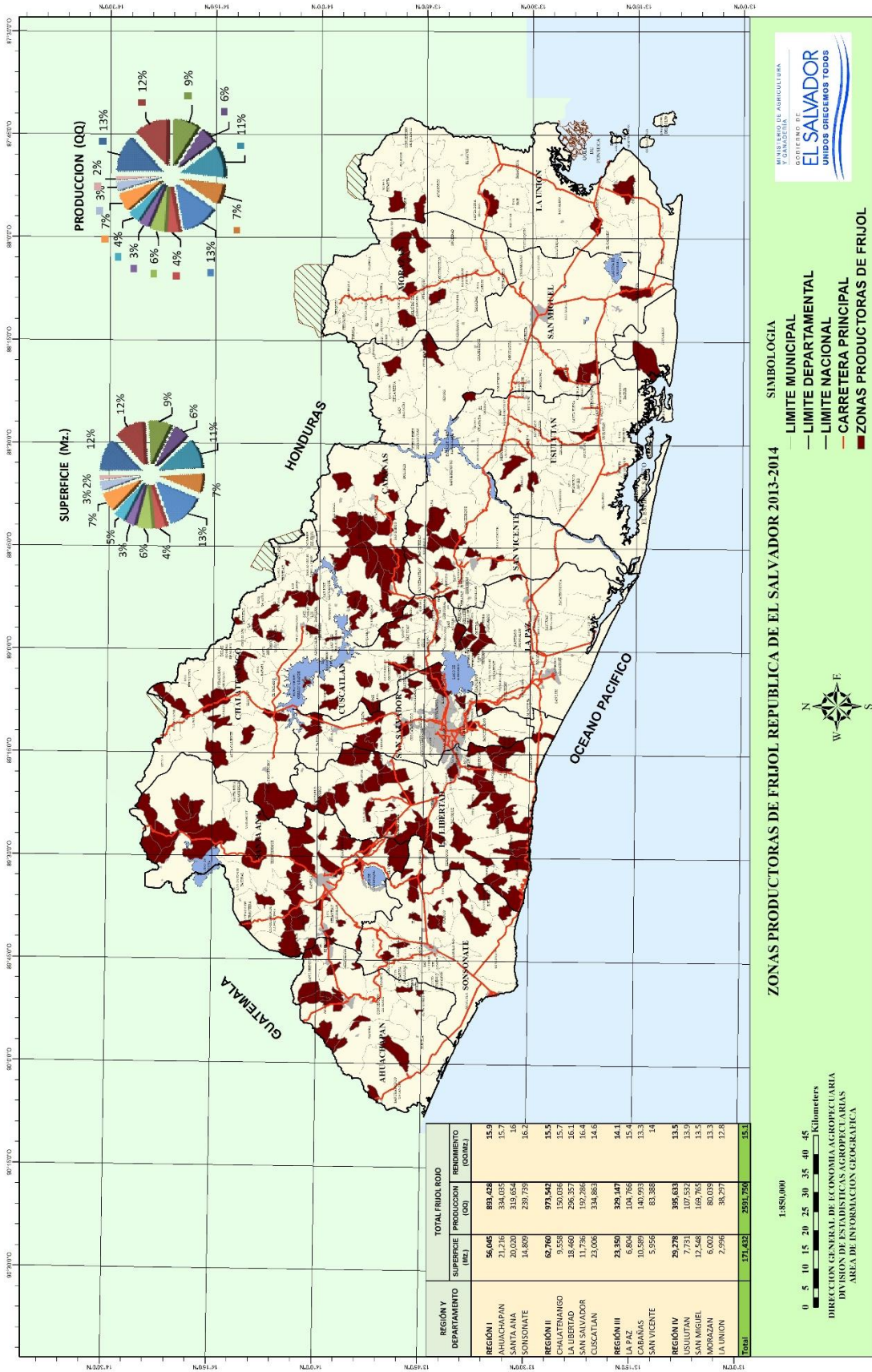

3 MAPA ARROZ

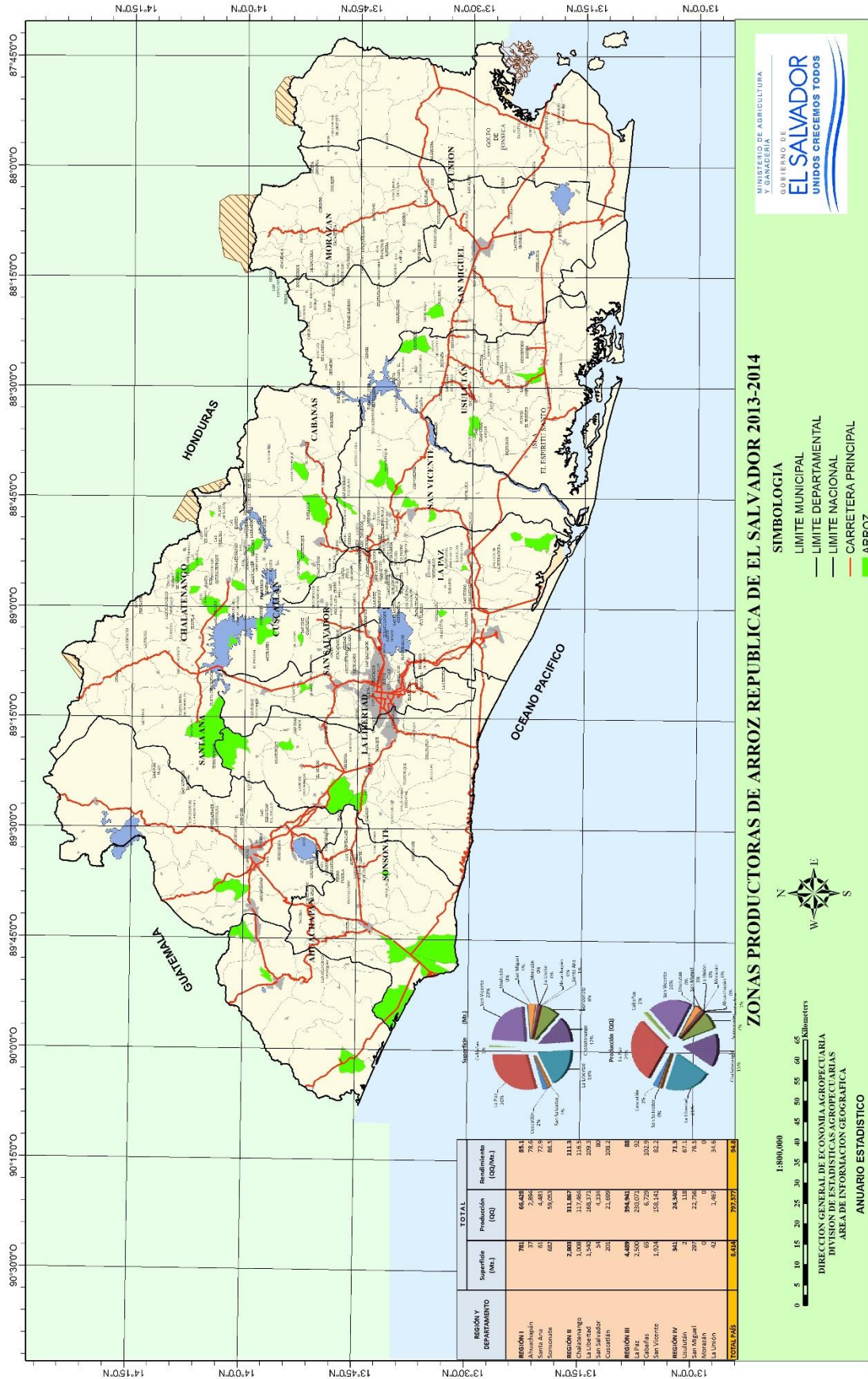

4 MAPA SORGO

