



MINISTERIO DE AGRICULTURA Y GANADERÍA
DIRECCIÓN GENERAL DE ECONOMÍA AGROPECUARIA

MINISTERIO DE AGRICULTURA
Y GANADERÍA
GOBIERNO DE
EL SALVADOR
UNÁMONOS PARA CRECER

ANUARIO DE ESTADÍSTICAS AGROPECUARIAS 2014 - 2015



AÑO DE SEQUÍA

ENAPM 2014-2015
Y PRECIOS DE MERCADO





Gobierno de la República de El Salvador
Ministerio de Agricultura y Ganadería MAG
Dirección General de Economía Agropecuaria

Anuario de Estadísticas Agropecuarias (DEA) Encuesta Nacional Agropecuaria de Propósitos Múltiples 2014-2015 (ENAPM 2014-2015) Precios de Mercado

División de Estadísticas Agropecuarias DEA

Unidad de Estadísticas de Producción Agropecuaria
Unidad de Estadísticas de Precios de Mercado
Unidad del Sistema de Información Geográfico

Santa Tecla, Octubre 2015.

Autoridades del Ministerio de Agricultura y Ganadería:

Lic. Orestes Fredesman Ortiz Andrade
Ministro de Agricultura y Ganadería

Lic. Hugo Alexander Flores Hidalgo
Viceministro de Agricultura y Ganadería

Dirección General de Economía Agropecuaria:

Ing. Elías Eduardo Barriere Guerra
Director General

Lic. José Wilberto Hernández Salguero
Sub Director General

Ing. Herbert Guzmán Escalante
Jefe División de Estadísticas Agropecuarias (a. i.)

INDICE

PRESENTACIÓN.....	1
CARACTERÍSTICAS PRODUCTIVAS	2
1 ACTIVIDADES AGRICOLAS.....	3
2 ACTIVIDADES PECUARIAS	17
TENDENCIA DE PRECIOS DE MERCADO	22
COMERCIO EXTERIOR.....	38
MAPAS DE PRODUCCION DE GRANOS BASICOS.....	64
1 MAPA MAÍZ.....	65
2 MAPA FRIJOL	66
3 MAPA ARROZ.....	67
4 MAPA SORGO	68

PRESENTACIÓN

El *Anuario de Estadísticas Agropecuarias*, es una publicación del Ministerio de Agricultura y Ganadería (MAG), a través de la Dirección General de Economía Agropecuaria (DGEA), que tiene como propósito presentar un conjunto de estadísticas que caracterizan al sector agropecuario de El Salvador.

Para el caso de las estadísticas de producción agropecuaria, se presentan datos de producción de granos básicos como maíz, frijol, sorgo o maicillo y arroz, mostrando la producción en quintales, la superficie cultivada en manzanas y los rendimientos en quintales por manzana; de igual manera, hortalizas y frutas; a nivel pecuario, se presenta la información de bovinos, porcinos, aves y otras especies, expresando los inventarios en cabezas y unidades, la producción de leche de vaca en botellas y rendimientos en botellas de leche por vacas por día. Las fuentes de información son productores de subsistencia, comerciales y productores de patio.

Con relación a la información de mercados y precios, se presentan promedios mensuales por grano básico por nivel de comercialización, es decir, precios de transportistas, mayoristas y consumidores, tomados en la principal plaza de comercialización, la Calle Gerardo Barrios en la capital del país, San Salvador. Referente a frutas y hortalizas, se detalla precios promedios a nivel mayorista tomados en el mercado principal de dichos productos, conocido Mercado de Mayoreo "La Tiendona". Las fuentes de consulta son comercializadores mayoristas ubicados en ambos mercados.

El anuario incluye la afluencia y sacrificio del ganado bovino, la cual se presenta en forma mensual, por tipo y departamento, realizada en tiangués y rastros municipales; los precios promedio mensuales de carne bovina y porcina según cortes y otros productos pecuarios en los mercados de San Salvador y cabeceras departamentales.

Finalmente, se presenta información del comercio exterior de productos agropecuarios; en cuanto a importaciones, se utiliza el Sistema de Información de Sanidad Agropecuaria (SISA); y, para las exportaciones, la base de datos de comercio exterior del Banco Central de Reserva de El Salvador (BCR).

La información se genera a través del programa de encuestas anuales, del levantamiento de precios de mercado y la georreferenciación del Sistema de Información Geográfica, de la División de Estadísticas Agropecuarias, y está disponible en el sitio: www.mag.gob.sv

La actual edición del *Anuario* es producto de la consolidación de la Modernización del Programa de Encuestas Agropecuarias, iniciado a partir del 2012. Los ejes principales de la modernización se centraron en la construcción de un nuevo marco múltiple de muestreo, mejora metodológica y técnica de los instrumentos y los procesos de recolección de datos; así también, en la actualización y digitalización de la cartografía del nuevo marco, en el fortalecimiento de los sistemas informáticos a través de una plataforma tecnológica robusta, eficiente y funcional.

Se espera de esta manera, contribuir a la simetría de la información en el sector agropecuario para que los distintos actores tomen mejores decisiones.

CARACTERÍSTICAS PRODUCTIVAS

ACTIVIDADES AGRICOLAS

EL SALVADOR

**CUADRO 1. SUPERFICIE, PRODUCCIÓN Y RENDIMIENTO DE DIFERENTES CULTIVOS
AÑO AGRÍCOLA 2014-2015**

CULTIVO	SUPERFICIE	PRODUCCIÓN		RENDIMIENTO
	(Mz)	VOLUMEN	UNIDAD	(UNIDAD/Mz)
Maíz	449,061	17811,118	Quintal	39.7
Sorgo	116,627	3061,042	Quintal	26.2
Frijol	173,538	2625,984	Quintal	15.1
Arroz (granza)	10,141	909,529	Quintal	89.7
Caña de azúcar para azúcar*	113,995	7476,752	T.corta	65.6
Caña de azúcar para panela	1,912	85,845	T.corta	44.9
Caña de azúcar para semilla	662	50,190	T.corta	75.8
Caña de azúcar para otros usos	353	19,415	T.corta	55.0
Algodón (rama)**	130	1,957	QQ rama	15.1
Cafeto***	200,000	925,160	QQ oro	4.6
Ajonjolí	6,614	84,965	Quintal	12.8
Cacao	989	7,962	Quintal	8.1
Marañón (semilla)	1,163	24,197	Quintal	20.8
Ayote	448	78,682	Quintal	175.5
Tomate	814	303,567	Quintal	372.9
Chile	370	127,058	Quintal	343.4
Sandia	1,741	637,984	Quintal	366.4
Pepino	473	124,342	Quintal	262.9
Yuca	3,166	783,180	Quintal	247.4
Elote	4,340	770,306	Quintal	177.5
Repollo	1,108	1514,036	Quintal	1,366.5
Papa	361	144,400	Quintal	400.0
Ejote	552	52,866	Quintal	95.7
Pipián	2,967	480,516	Quintal	162.0
Jícama	1,001	295,321	Quintal	294.9
Aguacate	928	222,720	Quintal	240.0
Coco	3,527	1465,136	Quintal	415.4
Guayaba	360	72,559	Quintal	201.6
Jocote	2,685	294,648	Quintal	109.8
Mango	2,817	509,877	Quintal	181.0
Naranja	3,000	1430,060	Quintal	476.7
Papaya	284	154,780	Quintal	545.5
Plátano	3,270	801,095	Quintal	245.0
Guineo	2,346	351,163	Quintal	149.7

Fuente: Encuesta Nacional Agropecuaria de Propósitos Múltiples (ENAPM 2014-2015), DGEA-MAG; *CONSAA, **COPAL y ***CSC

EL SALVADOR

CUADRO 2.

MAÍZ
RETROSPECTIVA, SUPERFICIE, PRODUCCIÓN, RENDIMIENTO E ÍNDICES
 1998/99 - 2014/15

AÑO AGRÍCOLA	SUPERFICIE (MZ)	PRODUCCIÓN (QQ)	RENDIMIENTO (QQ/MZ)	ÍNDICES		
				SUPERFICIE	PRODUCCIÓN	RENDIMIENTO
1998/99	422,000	12241,200	29.0	100	64	64
1999/00	376,300	14342,600	38.1	89	75	84
2000/01	370,370	12673,200	34.2	88	66	75
2001/02	420,150	12429,497	29.6	100	65	65
2002/03	353,487	14014,886	39.6	84	74	87
2003/04	327,089	13815,565	42.2	78	72	93
2004/05	314,892	14570,092	46.3	75	76	102
2005/06	367,224	18060,868	49.2	87	95	109
2006/07	348,726	13530,506	38.8	83	71	86
2007/08	343,614	15387,155	44.8	82	81	99
2008/09	366,314	19101,700	52.2	87	100	115
2009/10	374,128	17291,237	46.2	89	91	102
2010/11	362,706	16898,486	46.6	86	89	103
2011/12	383,417	16639,750	43.4	91	87	96
2012/13	406,089	20368,465	50.2	97	107	111
2013/14	420,690	19067,431	45.3	100	100	100
2014/15	449,061	17811,118	39.7	107	93	88

Fuente: Encuesta Nacional Agropecuaria de Propósitos Múltiples (ENAPM 2014-2015), DGEA-MAG

NOTA: EL AÑO 2013 SE TOMA COMO BASE, DEBIDO AL CAMBIO DE METODOLOGÍA Y MARCO MUESTRAL, DEFINIÉNDOSE UN MARCO MÚLTIPLE POR UN MARCO DE ÁREAS

EL SALVADOR
MAÍZ

SUPERFICIE, PRODUCCIÓN Y RENDIMIENTO POR DEPARTAMENTO Y REGIÓN, SEGÚN ÉPOCA DE SIEMBRA
2014 - 2015

CUADRO 3.

REGIÓN Y DEPARTAMENTO	TOTAL			EPOCAS DE SIEMBRA								
	SUPERFICIE (Mz.)	PRODUCCION (QQ)	RENDIMIENTO (QQ/Mz.)	SIEMBRA INVIERNO		SIEMBRA POSTRERA		SIEMBRA APANTE				
				SUPERFICIE (Mz.)	PRODUCCION (QQ)	RENDIMIENTO (QQ/Mz.)	SUPERFICIE (Mz.)	PRODUCCION (QQ)	RENDIMIENTO (QQ/Mz.)	SUPERFICIE (Mz.)	PRODUCCION (QQ)	RENDIMIENTO (QQ/Mz.)
REGIÓN I	119,921	5636,292	47.0	118,152	5553,139	47.0	1,637	76,949	47.0	132	6,204	47.0
AHUACHAPAN	53,546	2440,892	45.6	52,361	2389,268	45.6	1,089	47,885	44.0	96	3,739	38.9
SANTA ANA	34,276	1280,088	37.3	33,883	1259,462	37.2	393	20,626	52.5	0	0	0.0
SONSONATE	32,099	1915,312	59.7	31,908	1904,409	59.7	155	8,438	54.4	36	2,465	68.5
REGIÓN II	103,161	4745,411	46.0	101,220	4656,128	46.0	1,914	88,052	46.0	27	1,231	46.0
CHALATENANGO	22,906	662,447	28.9	22,487	642,310	28.6	418	20,137	48.2	0	0	0.0
LA LIBERTAD	29,360	1479,122	50.4	28,995	1460,346	50.4	338	17,545	51.9	27	1,231	46.0
SAN SALVADOR	17,866	1005,807	56.3	17,707	999,680	56.5	160	6,127	38.3	0	0	0.0
CUSCATLAN	33,029	1598,035	48.4	32,031	1553,792	48.5	998	44,243	44.3	0	0	0.0
REGIÓN III	59,808	2571,737	43.0	53,863	2316,124	43.0	5,171	222,361	43.0	773	33,252	43.0
LA PAZ	18,790	803,355	42.8	15,869	667,576	42.1	2,219	106,747	48.1	702	29,032	41.4
CABAÑAS	24,132	1009,200	41.8	23,030	970,537	42.1	1,068	36,819	34.5	34	1,844	54.2
SAN VICENTE	16,886	759,182	45.0	14,964	678,011	45.3	1,884	78,795	41.8	37	2,376	64.2
REGIÓN IV	166,171	4857,679	29.2	81,351	1511,944	18.6	83,987	3321,309	39.5	834	24,426	29.3
USulután	44,696	1151,108	25.8	31,879	631,626	19.8	12,094	498,273	41.2	723	21,209	29.3
SAN MIGUEL	47,021	1409,761	30.0	23,539	469,367	19.9	23,371	937,177	40.1	111	3,217	28.9
MORAZAN	27,163	757,177	27.9	14,243	259,757	18.2	12,920	497,420	38.5	0	0	0.0
LA UNION	47,291	1539,633	32.6	11,690	151,194	12.9	35,602	1388,439	39.0	0	0	0.0
TOTAL	449,061	17811,119	39.7	354,586	14037,335	39.6	92,709	3708,671	40.0	1,766	65,113	36.9

Fuente: Encuesta Nacional Agropecuaria de Propósitos Múltiples (ENAPM 2014-2015), DGEA-MAG

NOTA: Del total de la producción de maíz a nivel nacional: la siembra de invierno representa el 78.8%; la postrema el 20.8% y la de apante el 0.4%.

EL SALVADOR
MAÍZ
SUPERFICIE, PRODUCCIÓN Y RENDIMIENTO POR DEPARTAMENTO Y REGIÓN, SEGÚN VARIEDAD SEMBRADA
2014 - 2015

REGIÓN Y DEPARTAMENTO	TOTAL			VARIEDAD SEMBRADA								
	SUPERFICIE (Mz.)	PRODUCCIÓN (QQ)	RENDIMIENTO (QQ/Mz.)	MAÍZ HÍBRIDO			MAÍZ NACIONAL			MAÍZ SEGREGADO		
				SUPERFICIE (Mz.)	PRODUCCIÓN (QQ)	RENDIMIENTO (QQ/Mz.)	SUPERFICIE (Mz.)	PRODUCCIÓN (QQ)	RENDIMIENTO (QQ/Mz.)	SUPERFICIE (Mz.)	PRODUCCIÓN (QQ)	RENDIMIENTO (QQ/Mz.)
REGIÓN I	119,921	5636,292	47.0	113,674	5411,479	47.6	2,288	81,618	3,959	143,195	47.0	
AHUACHAPÁN	53,546	2440,892	45.6	50,757	2343,533	46.2	1,021	35,346	1,768	62,013	35.1	
SANTA ANA	34,276	1280,088	37.3	32,491	1229,030	37.8	654	18,536	1,131	32,522	28.8	
SONSONATE	32,099	1915,312	59.7	30,426	1838,916	60.4	613	27,736	1,060	48,660	45.9	
REGIÓN II	103,161	4745,411	46.0	98,045	4588,793	46.8	3,627	107,015	1,489	49,603	33.3	
CHALATENANGO	22,905	662,447	28.9	21,770	640,584	29.4	805	14,939	330	6,924	21.0	
LA LIBERTAD	29,360	1479,122	50.4	27,904	1430,305	51.3	1,032	33,356	424	15,461	36.5	
SAN SALVADOR	17,867	1005,807	56.3	16,980	972,611	57.3	629	22,682	258	10,514	40.8	
CUSCATLÁN	33,029	1598,035	48.4	31,391	1545,293	49.2	1,161	36,038	477	16,704	35.0	
REGIÓN III	59,808	2571,737	43.0	58,787	2537,751	43.2	635	21,949	386	12,037	31.2	
LA PAZ	18,790	803,355	42.8	18,204	784,462	43.1	200	6,856	386	12,037	31.2	
CABAÑAS	24,132	1009,200	41.8	23,876	1000,587	41.9	256	8,613	0	0	0.0	
SAN VICENTE	16,886	759,182	45.0	16,707	752,702	45.1	179	6,480	0	0	0.0	
REGIÓN IV	166,171	4857,679	29.2	139,884	4310,724	30.8	22,535	453,579	3,752	93,376	24.9	
USulután	44,696	1151,108	25.8	37,625	1021,498	27.1	6,062	107,483	1,009	22,127	21.9	
SAN MIGUEL	47,021	1409,761	30.0	39,583	1251,027	31.6	6,376	131,635	1,062	27,099	25.5	
MORAZÁN	27,163	757,177	27.9	22,866	671,922	29.4	3,684	70,700	613	14,555	23.7	
LA UNIÓN	47,291	1539,633	32.6	39,810	1366,277	34.3	6,413	143,761	1,068	29,595	27.7	
TOTAL	449,061	17811,119	39.7	410,390	16848,747	41.1	29,085	664,161	9,586	298,211	31.1	

Fuente: Encuesta Nacional Agropecuaria de Propósitos Múltiples (ENAPM 2014-2015), DGEA-MAG

NOTA: Del total de la producción de maíz a nivel nacional: la producción obtenida con la variedad de semilla híbrida representa el 94.6%, con semilla nacional el 3.7% y con semilla segregada el 1.7%.

EL SALVADOR

CUADRO 5. FRIJOL
RETROSPECTIVA, SUPERFICIE, PRODUCCIÓN, RENDIMIENTO E ÍNDICES
1998/99 - 2014/15

AÑO AGRÍCOLA	SUPERFICIE (MZ)	PRODUCCIÓN (QQ)	RENDIMIENTO (QQ/MZ)	ÍNDICES		
				SUPERFICIE	PRODUCCIÓN	RENDIMIENTO
1998/99	111,500	1013,100	9.1	64	38	60
1999/00	106,300	1445,300	13.6	61	54	90
2000/01	112,900	1506,550	13.3	64	57	88
2001/02	121,684	1629,824	13.4	69	61	89
2002/03	118,862	1797,590	15.1	68	68	100
2003/04	120,015	1836,650	15.3	68	69	101
2004/05	123,175	2007,020	16.3	70	76	108
2005/06	124,221	1506,899	12.1	71	57	80
2006/07	101,157	1184,051	11.7	58	45	77
2007/08	116,184	1565,990	13.5	66	59	89
2008/09	154,344	2095,614	13.6	88	79	90
2009/10	148,808	1762,417	11.8	85	66	78
2010/11	146,439	1568,476	10.7	83	59	71
2011/12	139,464	1426,361	10.2	79	54	68
2012/13	166,769	2371,835	14.2	95	129	94
2013/14	171,432	2591,750	15.1	100	100	100
2014/15	173,538	2625,984	15.1	101	101	100

Fuente: Encuesta Nacional Agropecuaria de Propósitos Múltiples (ENAPM 2014-2015), DGEA-MAG

NOTA: EL AÑO 2013 SE TOMA COMO BASE, DEBIDO AL CAMBIO DE METODOLOGÍA Y MARCO MUESTRAL, DEFINIÉNDOSE UN MARCO MÚLTIPLE POR UN MARCO DE ÁREAS

EL SALVADOR
FRIJOL
SUPERFICIE, PRODUCCIÓN Y RENDIMIENTO POR DEPARTAMENTO Y REGIÓN, SEGÚN ÉPOCA DE SIEMBRA
2014 - 2015

REGIÓN Y DEPARTAMENTO	TOTAL			ÉPOCA DE SIEMBRA								
	SUPERFICIE (Mz.)	PRODUCCIÓN (QQ)	RENDIMIENTO (QQ/Mz.)	SIEMBRA INVIERNO		SIEMBRA POSTRERA		SIEMBRA APANTE				
				SUPERFICIE (Mz.)	PRODUCCIÓN (QQ)	RENDIMIENTO (QQ/Mz.)	SUPERFICIE (Mz.)	PRODUCCIÓN (QQ)	RENDIMIENTO (QQ/Mz.)	SUPERFICIE (Mz.)	PRODUCCIÓN (QQ)	RENDIMIENTO (QQ/Mz.)
REGIÓN I	56,714	896,947	15.8	4,793	62,418	13.0	50,848	815,687	16.0	1,073	18,842	17.5
AHUACHAPAN	21,572	335,274	15.5	1,758	21,975	12.5	19,749	312,161	15.8	65	1,138	17.5
SANTA ANA	20,392	323,015	15.8	2,179	28,545	13.1	17,463	281,720	16.1	750	12,750	17.0
SONSONATE	14,750	238,658	16.2	856	11,898	13.9	13,636	221,806	16.3	258	4,954	19.2
REGIÓN II	63,298	989,723	15.6	3,756	59,413	15.8	58,747	914,333	15.6	795	15,977	20.0
CHALATENANGO	9,564	138,831	14.5	588	7,409	12.6	8,666	126,276	14.6	310	5,146	16.6
LA LIBERTAD	18,635	294,958	15.8	1,715	26,583	15.5	16,820	265,835	15.8	100	2,540	25.4
SAN SALVADOR	11,914	194,494	16.3	573	11,517	20.1	11,277	181,652	16.1	64	1,325	20.7
CUSCATLAN	23,185	361,440	15.6	880	13,904	15.8	21,984	340,570	15.5	321	6,966	21.7
REGIÓN III	23,986	344,220	14.4	904	8,567	9.4	22,868	331,626	14.5	214	4,027	18.8
LA PAZ	6,948	104,612	15.1	742	6,752	9.1	6,162	97,046	15.7	44	814	18.5
CABAÑAS	10,810	150,062	13.9	121	1,307	10.8	10,689	148,755	13.9	0	0	0.0
SAN VICENTE	6,228	89,546	14.4	41	508	12.4	6,017	85,825	14.3	170	3,213	18.9
REGIÓN IV	29,540	395,094	13.4	1,565	11,306	7.2	27,556	376,346	13.7	419	7,442	17.7
USulután	7,520	103,365	13.7	363	2,614	7.2	6,835	94,626	13.8	322	6,125	19.0
SAN MIGUEL	12,906	172,531	13.4	752	5,715	7.6	12,103	166,051	13.7	51	765	15.0
MORAZAN	6,081	80,310	13.2	277	1,939	7.0	5,804	78,371	13.5	0	0	0.0
LA UNIÓN	3,033	38,888	12.8	173	1,038	6.0	2,814	37,298	13.3	46	552	12.0
Total	173,538	2625,984	15.1	11,018	141,704	12.8	160,019	2437,992	15.2	2,501	46,288	18.5

Fuente: Encuesta Nacional Agropecuaria de Propósitos Múltiples (ENAPM 2014-2015), DGEA-MAG

NOTA: Del total de la producción de frijol a nivel nacional: la siembra de invierno representa el 5.4%, la postrema el 92.8% y la de apante el 1.8%.

EL SALVADOR

CUADRO 7.

FRIJOL

SUPERFICIE, PRODUCCIÓN Y RENDIMIENTO POR DEPARTAMENTO Y REGIÓN, SEGÚN VARIEDAD SEMBRADA
2014 - 2015

REGIÓN Y DEPARTAMENTO	TOTAL			VARIEDAD SEMBRADA								
	SUPERFICIE (Mz.)	PRODUCCIÓN (OQ)	RENDIMIENTO (OQ/Mz.)	TOTAL FRIJOL ROJO			FRIJOL NEGRO			FRIJOL BLANCO		
				SUPERFICIE (Mz.)	PRODUCCIÓN (OQ)	RENDIMIENTO (OQ/Mz.)	SUPERFICIE (Mz.)	PRODUCCIÓN (OQ)	RENDIMIENTO (OQ/Mz.)	SUPERFICIE (Mz.)	PRODUCCIÓN (OQ)	RENDIMIENTO (OQ/Mz.)
REGIÓN I	56,714	896,947	15.8	54,567	865,991	15.9	2,063	30,089	14.6	84	867	47.0
AHUACHAPÁN	21,572	335,274	15.5	20,755	323,703	15.6	817	11,571	14.2	0	0	0.0
SANTA ANA	20,392	323,015	15.8	19,620	311,867	15.9	688	10,281	14.9	84	867	10.3
SONSONATE	14,750	238,658	16.2	14,192	230,421	16.2	558	8,237	14.8	0	0	0.0
REGIÓN II	63,298	989,723	15.6	62,961	982,578	15.6	0	0	0.0	337	7,145	21.2
CHALATENANGO	9,564	138,831	14.5	9,564	138,831	14.5	0	0	0.0	0	0	0.0
LA LIBERTAD	18,635	294,958	15.8	18,635	294,958	15.8	0	0	0.0	0	0	0.0
SAN SALVADOR	11,914	194,494	16.3	11,914	194,494	16.3	0	0	0.0	0	0	0.0
CUSCATLÁN	23,185	361,440	15.6	22,848	354,295	15.5	0	0	0.0	337	7,145	21.2
REGIÓN III	23,986	344,220	14.4	23,767	342,320	14.4	219	1,900	8.7	0	0	0.0
LA PAZ	6,948	104,612	15.1	6,849	103,892	15.2	99	720	7.3	0	0	0.0
CABAÑAS	10,810	150,062	13.9	10,810	150,062	13.9	0	0	0.0	0	0	0.0
SAN VICENTE	6,228	89,546	14.4	6,108	88,366	14.5	120	1,180	9.8	0	0	0.0
REGIÓN IV	29,540	395,094	13.4	29,036	386,444	13.3	415	7,555	18.2	89	1,095	12.3
USulután	7,520	103,365	13.7	7,502	103,163	13.8	0	0	0.0	18	202	11.2
SAN MIGUEL	12,906	172,531	13.4	12,879	172,318	13.4	0	0	0.0	27	213	7.9
MORAZÁN	6,081	80,310	13.2	5,749	74,033	12.9	288	5,597	19.4	44	680	15.5
LA UNIÓN	3,033	38,888	12.8	2,906	36,930	12.7	127	1,958	15.4	0	0	0.0
TOTAL	173,538	2,625,984	15.1	170,331	2,577,333	15.1	2,697	39,544	14.7	510	9,107	17.9

Fuente: Encuesta Nacional Agropecuaria de Propósitos Múltiples (ENAPM 2014-2015), DGEA-MAG

NOTA: Del total de la producción de frijol a nivel nacional: la producción obtenida de frijol rojo representa el 98.2%, de frijol negro el 1.5% y de frijol blanco el 0.4%.

EL SALVADOR

CUADRO 8. SORGO
RETROSPECTIVA, SUPERFICIE, PRODUCCIÓN, RENDIMIENTO E ÍNDICES
1998/99 - 2014/15

AÑO AGRÍCOLA	SUPERFICIE (MZ)	PRODUCCIÓN (QQ)	RENDIMIENTO (QQ/MZ)	ÍNDICES		
				SUPERFICIE	PRODUCCIÓN	RENDIMIENTO
1998/99	156,200	3665,500	23.5	129	118	92
1999/00	151,950	3031,600	20.0	126	98	78
2000/01	134,200	3239,500	24.1	111	105	94
2001/02	139,228	3273,910	23.5	115	106	92
2002/03	109,124	3061,593	28.1	90	99	110
2003/04	126,174	3101,193	24.6	104	100	96
2004/05	146,175	3753,353	25.7	121	121	100
2005/06	123,662	2873,533	23.2	102	93	91
2006/07	92,051	1895,019	20.6	76	61	80
2007/08	120,629	2840,635	23.6	100	92	92
2008/09	138,100	2958,065	21.4	114	96	84
2009/10	136,632	3601,359	26.4	113	116	103
2010/11	119,676	2343,645	19.6	99	76	77
2011/12	139,576	3123,939	22.4	115	101	87
2012/13	147,813	3004,644	20.3	122	97	79
2013/14	121,027	3096,941	25.6	100	100	100
2014/15	116,627	3061,042	26.2	96	99	102

Fuente: Encuesta Nacional Agropecuaria de Propósitos Múltiples (ENAPM 2014-2015), DGEA-MAG

NOTA: EL AÑO 2013 SE TOMA COMO BASE, DEBIDO AL CAMBIO DE METODOLOGÍA Y MARCO MUESTRAL, DEFINIÉNDOSE UN MARCO MÚLTIPLE POR UN MARCO DE ÁREAS

EL SALVADOR
SORGO

SUPERFICIE, PRODUCCIÓN Y RENDIMIENTO POR DEPARTAMENTO Y REGIÓN, SEGÚN ÉPOCA DE SIEMBRA
2014 - 2015

REGIÓN Y DEPARTAMENTO	TOTAL			ÉPOCAS DE SIEMBRA								
	SUPERFICIE (Mz.)	PRODUCCIÓN (QQ)	RENDIMIENTO (QQ/Mz.)	SIEMBRA INVIERNO		SIEMBRA POSTRERA		SIEMBRA APANTE				
				SUPERFICIE (Mz.)	PRODUCCIÓN (QQ)	RENDIMIENTO (QQ/Mz.)	SUPERFICIE (Mz.)	PRODUCCIÓN (QQ)	RENDIMIENTO (QQ/Mz.)	SUPERFICIE (Mz.)	PRODUCCIÓN (QQ)	RENDIMIENTO (QQ/Mz.)
REGIÓN I	45,536	1502,691	33.0	191	8,583	44.9	45,147	1488,735	33.0	198	5,373	27.2
AHUACHAPAN	24,399	788,114	32.3	191	8,583	44.9	24,123	775,736	32.2	84	3,795	45.0
SANTA ANA	11,305	406,109	35.9	0	0	0.0	11,305	406,109	35.9	0	0	0.0
SONSONATE	9,832	308,468	31.4	0	0	0.0	9,718	306,890	31.6	114	1,577	13.9
REGIÓN II	28,541	599,351	21.0	6,764	145,178	21.5	21,690	451,681	20.8	86	2,493	28.9
CHALATENANGO	13,764	277,956	20.2	4,311	94,669	22.0	9,452	183,287	19.4	0	0	0.0
LA LIBERTAD	8,671	192,247	22.2	2,157	46,252	21.4	6,430	143,546	22.3	84	2,449	29.1
SAN SALVADOR	534	14,372	26.9	164	3,676	22.4	370	10,696	28.9	0	0	0.0
CUSCATLAN	5,571	114,777	20.6	131	581	4.4	5,439	114,152	21.0	2	43	21.6
REGIÓN III	17,460	331,743	19.0	3,691	80,818	21.9	13,608	246,836	18.1	161	4,090	25.5
LA PAZ	3,115	60,321	19.4	319	4,453	13.9	2,795	55,867	20.0	0	0	0.0
CABAÑAS	11,094	202,189	18.2	2,414	56,232	23.3	8,655	145,459	16.8	25	498	20.1
SAN VICENTE	3,251	69,234	21.3	958	20,133	21.0	2,158	45,509	21.1	136	3,592	26.4
REGIÓN IV	25,090	627,257	25.0	5,028	124,436	24.7	20,062	502,822	25.1	0	0	0.0
USulután	6,058	129,509	21.4	673	17,897	26.6	5,385	111,612	20.7	0	0	0.0
SAN MIGUEL	3,256	88,921	27.3	784	15,650	20.0	2,472	73,271	29.6	0	0	0.0
MORAZAN	5,373	128,312	23.9	3,045	77,618	25.5	2,328	50,694	21.8	0	0	0.0
LA UNIÓN	10,404	280,516	27.0	527	13,271	25.2	9,877	267,245	27.1	0	0	0.0
TOTAL	116,627	3061,042	26.2	15,674	359,014	22.9	100,508	2690,073	26.8	445	11,955	26.9

Fuente: Encuesta Nacional Agropecuaria de Propósitos Múltiples (ENAPM 2014-2015), DGEA-MAG

NOTA: Del total de la producción a nivel nacional de sorgo o maicillo: la siembra de invierno representa el 11.7%, la postera el 87.9% y la de apante el 0.4%.

EL SALVADOR

CUADRO 10.

SORGO

SUPERFICIE SEMBRADA, PRODUCCIÓN Y RENDIMIENTO POR DEPARTAMENTO Y REGIÓN, SEGÚN VARIEDAD SEMBRADA

2014 - 2015

REGIÓN Y DEPARTAMENTO	TOTAL						VARIEDAD SEMBRADA								
	SUPERFICIE (Mz.)		PRODUCCIÓN (QQ)		RENDIMIENTO (QQ/Mz.)		MEJORADA		NACIONAL		SEGREGADA				
							SUPERFICIE (Mz.)	PRODUCCIÓN (QQ)	RENDIMIENTO (QQ/Mz.)	SUPERFICIE (Mz.)	PRODUCCIÓN (QQ)	RENDIMIENTO (QQ/Mz.)	SUPERFICIE (Mz.)	PRODUCCIÓN (QQ)	RENDIMIENTO (QQ/Mz.)
REGIÓN I	45,536	1502,691	33.0	17,267	683,641	39.6	24,610	723,475	29.4	3,660	95,575	26.1			
AHUACHAPÁN	24,399	788,114	32.3	9,252	358,548	38.8	13,186	379,440	28.8	1,961	50,126	25.6			
SANTA ANA	11,305	406,109	35.9	4,287	184,757	43.1	6,110	195,522	32.0	909	25,830	28.4			
SONSONATE	9,832	308,468	31.4	3,728	140,336	37.6	5,314	148,513	27.9	790	19,619	24.8			
REGIÓN II	28,541	599,351	21.0	8,974	187,503	20.9	14,407	302,244	21.0	5,159	109,605	21.2			
CHALATENANGO	13,764	277,956	20.2	4,328	86,957	20.1	6,948	140,169	20.2	2,488	50,831	20.4			
LA LIBERTAD	8,671	192,247	22.2	2,727	60,143	22.1	4,377	96,947	22.1	1,567	35,157	22.4			
SAN SALVADOR	534	14,372	26.9	168	4,496	26.8	270	7,247	26.9	97	2,628	27.2			
CUSCATLÁN	5,571	114,777	20.6	1,752	35,907	20.5	2,812	57,880	20.6	1,007	20,989	20.8			
REGIÓN III	17,460	331,743	19.0	1,220	25,557	20.9	11,433	234,159	20.5	4,807	72,026	15.0			
LA PAZ	3,115	60,321	19.4	218	4,647	21.4	2,040	42,577	20.9	858	13,096	15.3			
CABAÑAS	11,094	202,189	18.2	775	15,577	20.1	7,265	142,714	19.6	3,055	43,898	14.4			
SAN VICENTE	3,251	69,234	21.3	227	5,334	23.5	2,129	48,868	23.0	895	15,032	16.8			
REGIÓN IV	25,090	627,257	25.0	7,185	175,998	24.5	13,789	337,424	24.5	4,117	113,835	27.7			
USulután	6,058	129,509	21.4	1,735	36,338	20.9	3,329	69,668	20.9	994	23,504	23.6			
SAN MIGUEL	3,256	88,921	27.3	932	24,950	26.8	1,789	47,834	26.7	534	16,137	30.2			
MORAZÁN	5,373	128,312	23.9	1,538	36,002	23.4	2,953	69,023	23.4	882	23,286	26.4			
LA UNIÓN	10,404	280,516	27.0	2,979	78,708	26.4	5,718	150,899	26.4	1,707	50,908	29.8			
TOTAL PAÍS	116,627	3061,042	26.2	34,645	1072,699	31.0	64,239	1597,302	24.9	17,743	391,042	22.0			

Fuente: Encuesta Nacional Agropecuaria de Propósitos Múltiples (ENAPM 2014-2015), DGEA-MAG

NOTA: Del total de la producción a nivel nacional de sorgo o maicillo: la producción obtenida con semilla mejorada representa el 35.0%, con semilla nacional el 52.2% y con semilla segregada el 12.8%.

EL SALVADOR

CUADRO 11. ARROZ
RETROSPECTIVA, SUPERFICIE, PRODUCCIÓN, RENDIMIENTO E ÍNDICES
1998/99 - 2014/15

AÑO AGRÍCOLA	SUPERFICIE SEMBRADA (Mz)	PRODUCCIÓN	RENDIMIENTO	ÍNDICES		
		ARROZ GRANZA (QQ)	ARROZ GRANZA (QQ/Mz)	SUPERFICIE	PRODUCCIÓN	RENDIMIENTO
1998/99	14,750	1116,900	75.7	175	140	80
1999/00	15,600	1247,050	79.9	185	156	84
2000/01	11,650	1026,700	88.1	138	129	93
2001/02	8,939	820,423	91.8	106	103	97
2002/03	7,000	632,875	90.4	83	79	95
2003/04	4,750	495,327	104.3	56	62	110
2004/05	4,918	469,868	95.5	58	59	101
2005/06	3,349	328,783	98.2	40	41	104
2006/07	3,697	382,409	103.4	44	48	109
2007/08	3,786	398,409	105.2	45	50	111
2008/09	5,472	595,851	108.9	65	75	115
2009/10	6,694	706,161	105.5	80	89	111
2010/11	7,023	758,536	108.0	83	95	114
2011/12	6,673	562,960	84.4	79	71	89
2012/13	6,328	623,142	98.5	75	78	104
2013/14	8,414	797,577	94.8	100	100	100
2014/15	10,141	909,529	89.7	121	114	95

Fuente: Encuesta Nacional Agropecuaria de Propósitos Múltiples (ENAPM 2014-2015), DGEA-MAG

NOTA: EL AÑO 2013 SE TOMA COMO BASE, DEBIDO AL CAMBIO DE METODOLOGÍA Y MARCO MUESTRAL, DEFINIÉNDOSE UN MARCO MÚLTIPLE POR UN MARCO DE ÁREAS

CUADRO 12. EL SALVADOR
ARROZ
2014 - 2015
SUPERFICIE SEMBRADA, PRODUCCIÓN Y RENDIMIENTO POR DEPARTAMENTO Y REGIÓN, SEGÚN VARIEDAD Y COSECHA

REGIÓN Y DEPARTAMENTO	TOTAL			VARIEDAD SEMBRADA				RENDIMIENTO ARROZ GRANZA (QQ/Mz.)	
	SUPERFICIE (Mz.)	PRODUCCION ARROZ GRANZA (QQ)	RENDIMIENTO ARROZ GRANZA (QQ/Mz.)	SUPERFICIE (Mz.)	PRODUCCION ARROZ GRANZA (QQ)	RENDIMIENTO ARROZ GRANZA (QQ/Mz.)	PRODUCCION ARROZ GRANZA (QQ)		
REGIÓN I	312	27,302	87.5	251	22,406	89.3	61	4,896	80.3
AHUACHAPÁN	142	11,681	82.3	127	10,341	81.4	15	1,340	89.3
SANTA ANA	33	3,093	93.7	33	3,093	93.7	0	0	0.0
SONSONATE	137	12,528	91.4	91	8,972	98.6	46	3,556	77.3
REGIÓN II	4,341	483,648	111.4	3,898	458,894	117.7	443	24,754	55.9
CHALATENANGO	841	85,190	101.3	841	85,190	101.3	0	0	0.0
LA LIBERTAD	2,498	327,860	131.2	2,416	318,830	132.0	82	9,030	110.1
SAN SALVADOR	41	3,253	79.3	41	3,253	79.3	0	0	0.0
CUSCATLÁN	961	67,345	70.1	600	51,621	86.0	361	15,724	43.6
REGIÓN III	5,363	393,144	73.3	1,827	137,972	75.5	3,536	255,172	72.2
LA PAZ	3,940	318,053	80.7	1,754	133,686	76.2	2,186	184,367	84.3
CABAÑAS	70	3,220	46.0	40	1,685	42.1	30	1,535	51.2
SAN VICENTE	1,353	71,871	53.1	33	2,601	78.8	1,320	69,270	52.5
REGIÓN IV	125	5,435	43.5	124	5,385	43.4	1	50	50.0
USulután	42	4,088	97.3	41	4,038	98.5	1	50	50.0
SAN MIGUEL	0	0	0.0	0	0	0.0	0	0	0.0
MORAZÁN	0	0	0.0	0	0	0.0	0	0	0.0
LA UNIÓN	83	1,347	16.2	83	1,347	16.2	0	0	0.0
TOTAL PAÍS	10,141	909,529	89.7	6,100	624,657	102.4	4,041	284,872	70.5
ARROZ SECANO	7,473	556,749	74.5	3,468	275,959	79.6	4,005	280,790	70.1
ARROZ PRIMERA DISTRICTO RIEGO	1,833	244,384	133.3	1,831	244,139	133.3	2	245	122.5
ARROZ SEGUNDA DISTRICTO RIEGO	835	108,396	129.8	801	104,559	130.5	34	3,837	112.9
TOTAL	10,141	909,529	89.7	6,100	624,657	102.4	4,041	284,872	70.5

Fuente: Encuesta Nacional Agropecuaria de Propósitos Múltiples (ENAPM 2014 - 2015), DGEA-MAG

NOTA: Del total de la producción a nivel nacional de arroz: la producción obtenida con semilla mejorada representa el 68.7% y con semilla segregada el 31.3%.

CUADRO 13.**EL SALVADOR****RETROSPECTIVA, SUPERFICIE, PRODUCCIÓN, RENDIMIENTO DE CAÑA, AZÚCAR Y MELAZA
1998/99 - 2014/15**

AÑO AGRÍCOLA	SUPERFICIE ROZADA P/MOLER (Mz)	PRODUCCIÓN DE CAÑA P/MOLER (T.c)	RENDIMIENTO DE CAÑA P/MOLER (T.c/Mz.)	PRODUCCIÓN DE AZUCAR (QQ)	PRODUCCIÓN DE MELAZA (BARRILES DE 110 GALONES)
1998/99	104,000	5309,299	51.1	9930,251	338,039
1999/00	99,125	5239,821	52.9	11004,625	372,305
2000/01	98,000	5093,181	52.0	10714,638	369,665
2001/02	84,103	4932,516	58.6	10315,623	353,421
2002/03	85,000	4924,382	57.9	10586,072	353,359
2003/04	90,253	5157,971	57.2	11503,612	368,214
2004/05	81,670	5280,435	64.7	12160,658	352,566
2005/06	77,655	4845,336	62.4	11735,673	309,082
2006/07	81,983	5030,893	61.4	11519,133	351,408
2007/08	85,732	5116,125	59.7	12198,714	360,335
2008/09	86,093	4900,326	56.9	11996,715	338,069
2009/10	85,597	5504,870	64.3	12947,070	397,185
2010/11	90,044	5126,692	56.9	12473,850	328,125
2011/12	97,257	6428,688	66.1	14999,039	436,994
2012/13	104,672	7151,160	68.3	16776,454	515,182
2013/14	108,427	7043,525	65.0	15652,638	491,547
2014/15	113,995	7476,752	65.6	17365,612	n.d

Fuente: Anuarios de Estadísticas Agropecuarias, DGEA - M A G, CONSAA e Ingenios Azucareros

CUADRO 14.**EL SALVADOR****RETROSPECTIVA, ÍNDICES DE SUPERFICIE, PRODUCCIÓN Y RENDIMIENTO DE CAÑA DE AZÚCAR Y MELAZA
1998/99 - 2014/15**

AÑO AGRÍCOLA	SUPERFICIE ROZADA P/MOLER (Mz)	PRODUCCIÓN DE CAÑA P/MOLER (T.c)	RENDIMIENTO DE CAÑA P/MOLER (T.c/Mz.)	PRODUCCIÓN DE AZUCAR (QQ)	PRODUCCIÓN DE MELAZA (BARRILES DE 110 GALONES)
1998/99	90	79	88	66	92
1999/00	96	75	79	63	69
2000/01	91	74	81	70	76
2001/02	90	72	80	68	75
2002/03	78	70	90	66	72
2003/04	78	70	89	68	72
2004/05	83	73	88	73	75
2005/06	75	75	100	78	72
2006/07	72	69	96	75	63
2007/08	76	71	95	74	71
2008/09	79	73	92	78	73
2009/10	79	70	88	77	69
2010/11	79	78	99	83	81
2011/12	83	73	88	80	67
2012/13	90	91	102	96	89
2013/14	100	100	100	100	100
2014/15	105	106	101	111	n.d

Fuente: Anuarios de Estadísticas Agropecuarias, DGEA - MAG, CONSAA e Ingenios Azucareros

NOTA: EL AÑO 2013 SE TOMA COMO BASE, DEBIDO AL CAMBIO DE METODOLOGÍA Y MARCO MUESTRAL,
DEFINIENDOSE UN MARCO MÚLTIPLE POR UN MARCO DE ÁREAS

1 ACTIVIDADES PECUARIAS

EL SALVADOR
EXISTENCIA DE GANADO BOVINO POR DEPARTAMENTO, NIVEL DE DESARROLLO Y SEXO
2014
(CABEZAS)

DEPARTAMENTO	BOVINOS GRANJAS COMERCIALES														BOVINOS PATIO		TOTALES
	HEMBRAS					MACHOS					TERNEROS	HEMBRAS	MACHOS				
	HORRAS	PARIDAS	NOVILLAS	TERNERAS	TOROS SEMENTAL	BUEYES	TOROTES	NOVILLOS	TERNEROS								
AHUACHAPÁN	10,718	14,203	5,605	6,431	1,596	695	377	0	1,808	6,750	1,382	49,565					
CABAÑAS	23,530	31,500	18,384	18,388	3,286	217	1,687	7,676	13,662	10,718	2,195	131,243					
CHALATENANGO	14,550	17,507	10,548	9,616	2,758	151	802	1,482	6,679	8,209	1,681	73,983					
CUSCATLÁN	4,643	3,711	3,790	3,175	1,182	152	602	850	1,023	7,623	1,561	28,312					
LA LIBERTAD	8,121	11,936	7,418	5,657	1,628	425	608	479	4,574	11,660	2,388	54,894					
LA PAZ	18,363	20,504	19,393	8,233	1,450	1,194	2,055	149	4,307	9,634	1,973	87,255					
LA UNIÓN	11,319	15,697	10,896	9,864	2,195	2	962	1,738	6,696	11,762	2,409	73,540					
MORAZÁN	10,802	12,484	7,316	6,067	2,355	0	155	2,053	5,573	9,466	1,939	58,210					
SAN MIGUEL	10,700	11,652	8,484	7,053	2,103	666	1,995	1,694	4,651	16,863	3,454	69,315					
SAN SALVADOR	3,305	6,370	3,276	3,548	520	497	62	90	819	4,358	893	23,738					
SAN VICENTE	11,375	14,062	10,265	9,034	1,588	492	1,136	1,794	6,802	4,435	908	61,891					
SANTA ANA	19,433	20,175	11,294	11,446	2,423	15	606	1,773	7,654	3,332	682	78,833					
SONSONATE	18,062	57,322	21,642	30,798	912	970	1,374	509	1,992	4,794	982	139,357					
USulután	21,110	18,929	17,321	10,884	2,959	3,060	1,918	5,401	7,704	18,740	3,838	111,864					
TOTAL	186,031	256,052	155,632	140,194	26,955	8,536	14,339	25,688	73,944	128,344	26,285	1,042,000					

Fuente: Encuesta Nacional Agropecuaria de Propósitos Múltiples (ENAPM 2014-2015), DGEA-MAG

CUADRO 16. EL SALVADOR
RETROSPECTIVA, PRODUCCIÓN DE LECHE, SACRIFICIO DE GANADO BOVINO
Y PRODUCCIÓN DE CARNE , 1999-2014

AÑO	LECHE (MILES DE LITROS)	BOVINO	
		SACRIFICIO (CABEZAS)	CARNE 1/ (MILES DE LIBRAS)
1999	349,390	203,956	74,240
2000	386,760	207,634	75,579
2001	383,467	209,444	76,238
2002	399,280	180,980	65,876
2003	393,230	176,686	64,314
2004	399,808	160,159	58,298
2005	447,600	163,055	59,352
2006	435,413	185,042	65,286
2007	475,862	206,873	68,766
2008	494,071	194,236	70,702
2009	541,614	187,951	68,414
2010	457,740	168,402	61,298
2011	485,015	156,987	57,143
2012	472,731	158,345	57,638
2013	484,844	99,802	40,448
2014	490,943	106,070	40,985

Fuente : Anuarios de Estadísticas Agropecuarias, D.G.E.A - M.A.G

1/ Peso promedio por res = 700 libras. Rendimiento en canal caliente = 52 por ciento.

EL SALVADOR
ESTRUCTURA DEL HATO PORCINO DE GRANJA POR SEXO Y EDAD, SEGÚN DEPARTAMENTO, 2014
(CABEZAS)

DEPARTAMENTO	TOTAL			MACHOS			HEMBRAS		
	TOTAL	MENORES DE 6 MESES	MAYORES DE 6 MESES	TOTAL	MENORES DE 6 MESES	MAYORES DE 6 MESES	TOTAL	MENORES DE 6 MESES	MAYORES DE 6 MESES
REGIÓN I	23,911	18,870	5,041	11,347	10,968	379	12,564	7,902	4,662
AHUACHAPÁN	2,188	1,606	582	681	658	23	1,507	948	559
SANTA ANA	8,507	6,653	1,854	3,858	3,729	129	4,649	2,924	1,725
SONSONATE	13,216	10,611	2,605	6,808	6,581	227	6,408	4,030	2,378
REGIÓN II	11,630	7,888	3,742	4,401	4,216	185	7,229	3,672	3,557
CHALATENANGO	0	0	0	0	0	0	0	0	0
LA LIBERTAD	6,997	4,881	2,116	2,949	2,825	124	4,048	2,056	1,992
SAN SALVADOR	4,633	3,007	1,626	1,452	1,391	61	3,181	1,616	1,565
CUSCATLÁN	0	0	0	0	0	0	0	0	0
REGIÓN III	38,146	24,280	13,866	14,158	13,479	679	23,988	10,801	13,187
LA PAZ	2,997	2,131	866	1,558	1,483	75	1,439	648	791
CABAÑAS	26,844	17,131	9,713	10,052	9,570	482	16,792	7,561	9,231
SAN VICENTE	8,305	5,018	3,287	2,548	2,426	122	5,757	2,592	3,165
REGIÓN IV	11,860	9,779	2,081	5,006	4,933	73	6,854	4,846	2,008
USulután	2,204	1,809	395	901	888	13	1,303	921	382
SAN MIGUEL	2,941	2,497	444	1,502	1,480	22	1,439	1,017	422
MORAZÁN	0	0	0	0	0	0	0	0	0
LA UNIÓN	6,715	5,473	1,242	2,603	2,565	38	4,112	2,908	1,204
Total	85,547	60,817	24,730	34,912	33,596	1,316	50,635	27,221	23,414

Fuente: Encuesta Nacional Agropecuaria de Propósitos Múltiples (ENAPM 2014-2015), DGEA-MAG

EL SALVADOR

CUADRO 18. COMPARATIVA DE PRODUCCIÓN AVÍCOLA, 2013 - 2014

RUBRO	UNIDADES DE MEDIDA	PRODUCCION 2013 (UNIDADES)	PRODUCCION 2014 (UNIDADES)
PRODUCCIÓN COMERCIAL DE HUEVOS	HUEVOS C/U	1211000,000	1316000,000
PRODUCCIÓN COMERCIAL DE CARNE POLLO	LBS.	250000,000	258900,000
PRODUCCIÓN DE CARNE DE GALLINA*	LBS.	13650,000	14059,500
PRODUCCIÓN FAMILIAR DE HUEVOS	HUEVOS C/U	229079,344	242030,679
PRODUCCIÓN FAMILIAR DE CARNE POLLO	LBS.	5085,765	8997,396
PRODUCCIÓN FAMILIAR DE CARNE (OTROS)	LBS.	1960,594	2165,641

FUENTE: Anuarios de Estadísticas Agropecuarias, DGEA - MAG; Encuesta Nacional Agropecuaria de Propósitos Múltiples (ENAPM 2014-2015), DGEA-MAG; AVES

NOTA: *La producción de carne de gallina de los años 2013 y 2014 se ajustó con base a datos históricos proporcionados por AVES

CUADRO 19. EL SALVADOR

EXISTENCIA DE GANADO BOVINO A NIVEL FAMILIAR, SEGÚN
DEPARTAMENTO - 2014
(CABEZAS)

DEPARTAMENTO	BOVINOS PATIO
AHUACHAPÁN	8,132
CABAÑAS	12,913
CHALATENANGO	9,891
CUSCATLÁN	9,184
LA LIBERTAD	14,048
LA PAZ	11,607
LA UNIÓN	14,171
MORAZÁN	11,405
SAN MIGUEL	20,317
SAN SALVADOR	5,251
SAN VICENTE	5,344
SANTA ANA	4,014
SONSONATE	5,776
USulután	22,579
TOTAL	154,633

Fuente: Encuesta Nacional Agropecuaria de Propósitos Múltiples (ENAPM 2014-2015), DGEA-MAG

CUADRO 20. EL SALVADOR

ESTRUCTURA DEL HATO PORCINO A NIVEL FAMILIAR, SEGÚN
DEPARTAMENTO 2014
(CABEZAS)

DEPARTAMENTO	PORCINOS PATIO
AHUACHAPÁN	19,055
CABAÑAS	11,200
CHALATENANGO	1,626
CUSCATLÁN	1,836
LA LIBERTAD	7,734
LA PAZ	6,497
LA UNIÓN	13,965
MORAZÁN	6,304
SAN MIGUEL	9,520
SAN SALVADOR	248
SAN VICENTE	2,094
SANTA ANA	3,825
SONSONATE	3,218
USulután	21,492
TOTAL	108,613

Fuente: Encuesta Nacional Agropecuaria de Propósitos Múltiples (ENAPM 2014-2015), DGEA-MAG

TENDENCIA DE PRECIOS DE MERCADO

CUADRO 21. GRANOS BÁSICOS
PRECIOS PROMEDIO MENSUALES A NIVEL TRANSPORTISTA EN PLAZA DE SAN SALVADOR
2014
(DOLARES/QUINTAL)

MESES	MAÍZ BLANCO*	MAICILLO	ARROZ	FRIJOL	
			1a.Clase Nac.	Rojo Seda	Rojo Tinto
ENERO	11.38	10.66	35.38	33.55	28.59
FEBRERO	11.94	10.16	36.00	41.25	35.63
MARZO	13.27	9.54	35.50	45.07	39.89
ABRIL	13.35	9.77	37.73	55.59	49.83
MAYO	13.14	11.14	40.19	67.22	60.88
JUNIO	15.49	11.78	41.82	71.18	66.49
JULIO	17.92	13.44	41.96	96.48	90.54
AGOSTO	19.95	20.22	38.40	113.41	107.73
SEPTIEMBRE	17.21	17.63	38.27	120.55	105.79
OCTUBRE	17.53	16.04	38.39	126.45	119.71
NOVIEMBRE	17.04	13.86	36.83	71.35	61.98
DICIEMBRE	16.49	12.93	35.74	58.12	47.45
PROMEDIO ANUAL	15.39	13.10	38.02	75.02	67.88

Fuente: Investigación en calle Gerardo Barrios y Mercado Central, San Salvador.

*Precios incluyen tanto producto nacional como importado

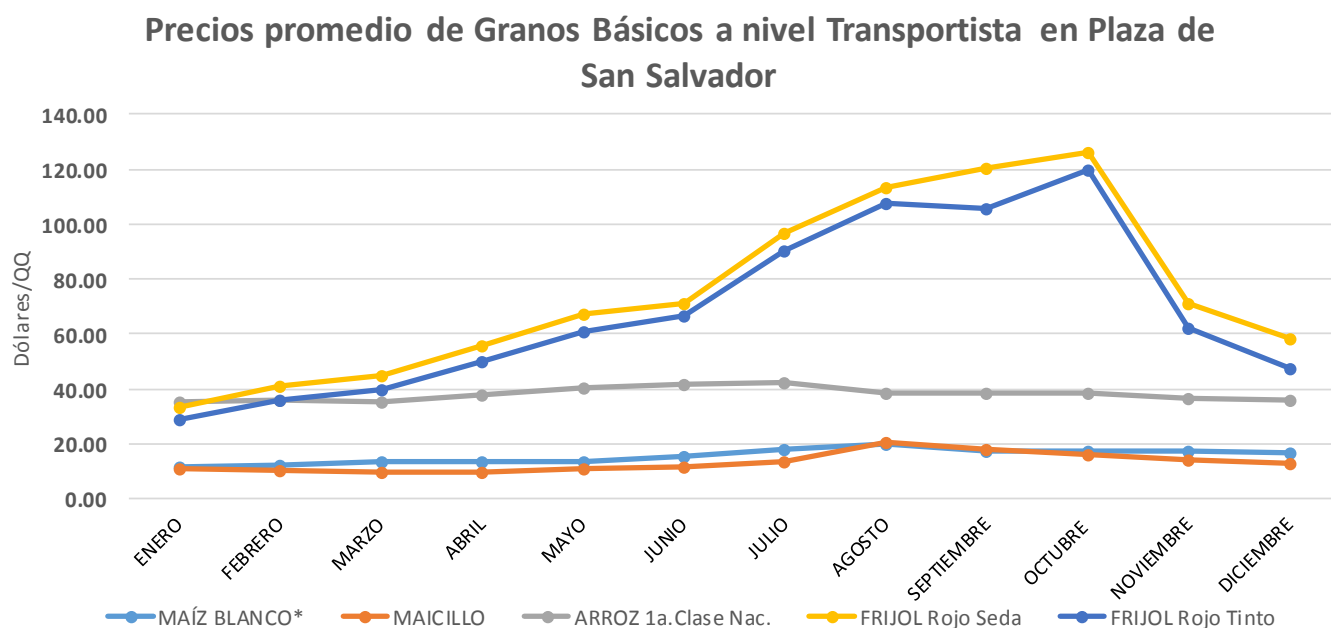

Fuente: Investigación en calle Gerardo Barrios y Mercado Central, San Salvador.

CUADRO 22. GRANOS BÁSICOS
PRECIOS PROMEDIO MENSUALES A NIVEL MAYORISTA EN PLAZA DE SAN SALVADOR
2014
 (DÓLARES/QUINTAL)

MESES	MAÍZ BLANCO*	MAICILLO	ARROZ	FRIJOL	
			1a.Clase Nac.	Rojo Seda	Rojo Tinto
ENERO	12.33	12.08	37.30	36.58	31.29
FEBRERO	12.91	11.75	37.55	44.68	38.16
MARZO	14.02	11.27	38.56	48.16	43.10
ABRIL	14.17	11.72	40.40	58.18	52.65
MAYO	14.28	12.27	42.33	71.62	64.15
JUNIO	16.72	13.05	43.50	75.95	70.79
JULIO	19.70	14.82	43.33	102.91	96.96
AGOSTO	21.70	21.70	41.75	117.97	111.70
SEPTIEMBRE	18.66	18.81	41.58	126.38	110.14
OCTUBRE	18.58	17.50	41.29	130.58	123.76
NOVIEMBRE	18.25	16.08	39.47	80.28	67.44
DICIEMBRE	17.68	14.63	38.19	65.17	54.35
PROMEDIO ANUAL	16.58	14.64	40.44	79.87	72.04

Fuente: Investigación en calle Gerardo Barrios y Mercado Central, San Salvador.

*Precios incluyen tanto producto nacional como importado

Precios promedio de Granos Básicos a nivel Mayorista en Plaza de San Salvador

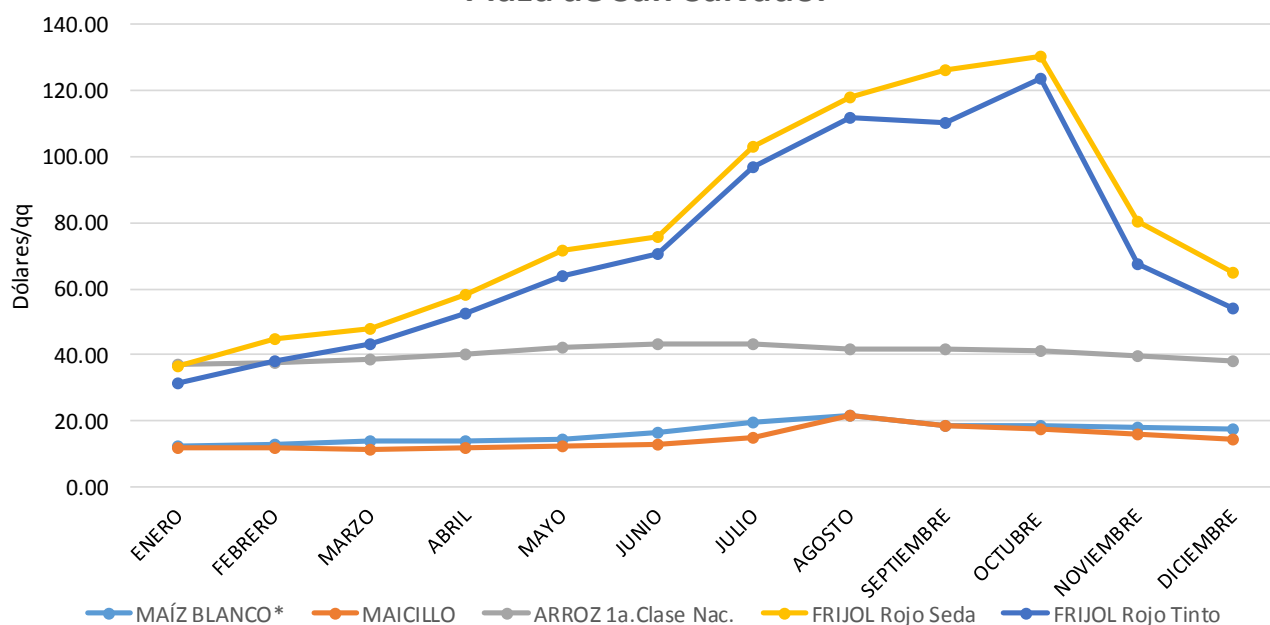

Fuente: Investigación en calle Gerardo Barrios y Mercado Central, San Salvador.

CUADRO 23. GRANOS BÁSICOS
PRECIOS PROMEDIO MENSUALES A NIVEL DE CONSUMIDOR EN PLAZA DE SAN SALVADOR
2014
DÓLARES/LIBRA

MESES	MAÍZ BLANCO	MAICILLO	ARROZ 1a.Clase Nac,	FRIJOL	
				Rojo Seda	Rojo Tinto
ENERO	0.18	0.19	0.46	0.51	0.43
FEBRERO	0.19	0.18	0.47	0.56	0.46
MARZO	0.19	0.19	0.50	0.59	0.51
ABRIL	0.19	0.19	0.50	0.70	0.60
MAYO	0.19	0.19	0.50	0.81	0.70
JUNIO	0.22	0.19	0.50	0.84	0.74
JULIO	0.24	0.21	0.52	1.20	1.06
AGOSTO	0.25	0.24	0.53	1.38	1.26
SEPTIEMBRE	0.24	0.24	0.52	1.36	1.27
OCTUBRE	0.24	0.23	0.51	1.44	1.35
NOVIEMBRE	0.24	0.22	0.50	1.17	1.07
DICIEMBRE	0.24	0.22	0.50	0.82	0.71
PROMEDIO	0.22	0.21	0.50	0.95	0.85

Fuente: Investigación en calle Gerardo Barrios y Mercado Central, San Salvador.

Precios promedio de Granos Básicos a nivel consumidor en
 Plaza de San Salvador

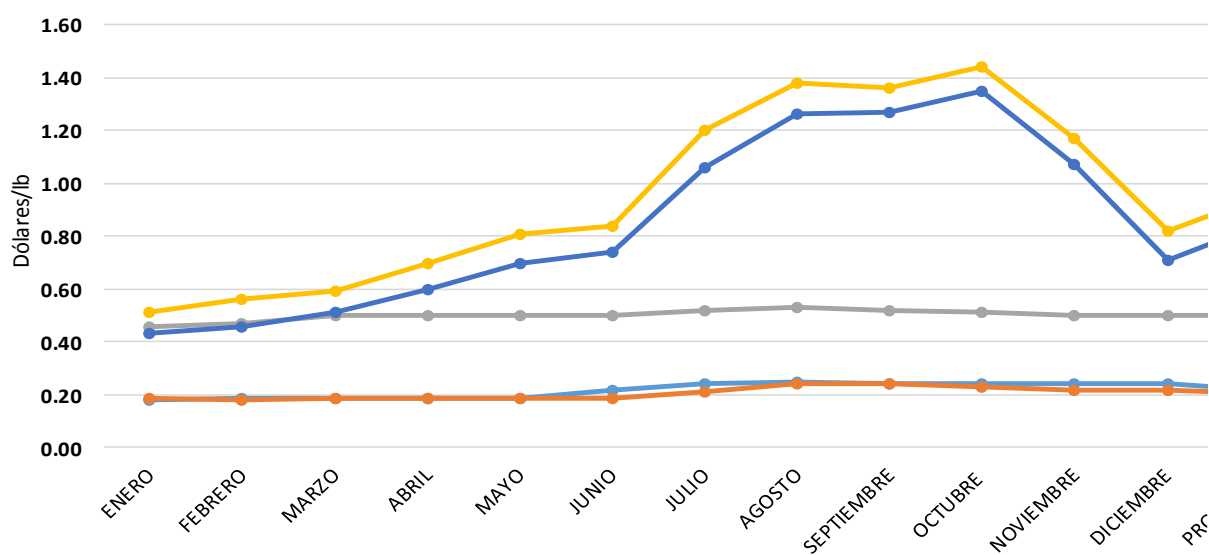

Fuente: Investigación en calle Gerardo Barrios y Mercado Central, San Salvador.

CUADRO 24. FRUTAS

PRECIOS PROMEDIO MENSUALES A NIVEL MAYORISTA PLAZA DE SAN SALVADOR
ENERO - DICIEMBRE 2014
(DÓLARES/UNIDAD DE MEDIDA)

FRUTAS	UNIDAD DE MEDIDA	ENERO	FEBRERO	MARZO	ABRIL	MAYO	JUNIO	JULIO	AGOSTO	SEPTIEMBRE	OCTUBRE	NOVIEMBRE	DICIEMBRE	PROMEDIO
AGUACATE HASS GRANDE	CAJA DE 10 KG.	17.47	17.68	17.76	19.00	23.41	23.49	25.92	26.31	23.21	21.29	19.47	17.00	21.00
BANANO MADURO GRANDE	CIENTO	6.50	5.60	6.25	6.33	4.53	4.49	4.63	5.56	4.96	5.04	5.40	5.00	5.36
COCO VERDE GRANDE	CIENTO	32.47	32.20	32.42	33.97	35.54	34.83	35.14	35.13	31.52	34.23	34.59	32.50	33.71
FRESA	JABA DE 35 LIBRAS	26.63	21.41	19.37	20.47	20.44	21.20	20.12	20.05	19.25	19.67	19.69	18.00	20.53
GRANADILLA DE FRUTA	CIENTO	9.31	12.35	12.78	14.50	12.28	SO	SO	SO	14.00	14.16	11.68	11.50	12.51
GUINEO DE SEDA	CIENTO	8.39	7.21	5.39	5.41	6.67	6.52	7.02	7.07	6.08	7.01	6.25	7.00	6.67
GUAYABA GRANDE	CAJA DE 25 LIBRAS	14.17	13.30	13.84	14.28	14.57	14.00	14.18	13.79	15.07	15.56	15.13	14.00	14.32
LIMÓN PÉRSICO GRANDE	CIENTO	4.50	9.15	12.20	13.08	8.42	4.43	3.55	3.52	3.02	2.93	3.35	5.00	6.10
LIMÓN PÉRSICO MEDIANO	CIENTO	4.35	7.84	9.21	11.72	6.61	3.25	2.63	2.64	2.35	2.24	2.55	5.00	5.03
MANDARINA GRANDE	CIENTO	6.50	4.50	4.00	5.67	6.63	5.00	SO	SO	6.59	7.69	7.17	8.50	6.23
MARACUYA REDONDA	CIENTO	16.47	15.85	15.82	18.56	15.31	17.21	16.97	16.79	17.05	16.71	17.43	16.50	16.72
MANGO VERDE GRANDE	CIENTO	12.65	4.63	3.08	3.85	4.61	5.09	5.65	7.02	10.64	9.24	10.17	16.50	7.76
NARANJA PIÑA MEDIANA	CIENTO	5.25	4.00	5.75	8.00	6.13	5.15	7.28	8.58	6.22	5.55	5.22	5.00	6.01
NARANJA VALENCIA GRANDE	CIENTO	7.00	6.10	6.30	10.00	7.52	7.07	8.19	9.25	8.35	5.77	5.55	6.50	7.30
NARANJA VICTORIA MEDIANA	CIENTO	4.04	3.36	3.63	7.22	6.75	5.17	6.15	8.00	7.22	6.08	5.55	6.00	5.76
PAPAYA RED LADY GRANDE	DOCEENA	16.00	16.15	12.90	12.00	14.89	15.10	13.21	13.17	14.54	13.09	14.53	14.00	14.13
PAPAYA TAINUNG GRANDE	DOCEENA	10.76	10.58	10.05	13.22	14.63	13.86	12.11	12.23	14.13	14.01	13.41	13.00	12.67
PAPAYA TAINUNG MEDIANA	DOCEENA	9.03	9.05	9.11	11.50	13.25	12.16	10.53	10.60	12.62	12.24	11.85	11.90	11.15
PIÑA DE AZUCARÓN GRANDE	CIENTO	107.50	100.00	102.50	110.00	105.00	SO	SO	SO	SO	170.00	113.44	92.50	112.62
PIÑA GOLDEN GRANDE	CIENTO	168.97	136.88	110.13	121.09	98.15	SO	125.00	SO	110.14	94.56	138.44	130.00	123.34
PIÑA HAWAIANA GRANDE	CIENTO	84.12	81.00	71.94	90.03	85.83	99.84	101.05	101.04	93.04	96.61	94.64	75.00	89.51
PLÁTANO MADURO GRANDE	CIENTO	18.00	15.28	14.90	15.50	15.66	15.86	16.09	16.30	16.92	17.98	18.21	15.50	16.35
PLÁTANO MADURO MEDIANO	CIENTO	15.00	12.67	13.82	14.19	13.46	13.53	13.68	14.17	14.81	15.25	15.45	14.00	14.17
TAMARINDO CON CÁSCARA	QUINTAL	65.00	SO	SO	SO	29.09	30.91	34.50	36.44	43.09	43.76	43.06	31.00	39.65
TAMARINDO SIN CÁSCARA	QUINTAL	75.73	67.45	67.24	68.59	67.20	66.63	69.15	71.09	72.38	77.74	75.15	68.00	70.53
ZAPOTE	CIENTO	SO	32.85	24.84	23.50	19.94	15.25	14.00	13.50	13.91	14.92	29.63	36.50	21.71

SO: SIN OFERTA

Fuente: Investigación de precios realizada en Mercado La Tiendona y Mercados municipales a nivel nacional.

Nota: De los meses de Enero a Abril son precios promedio del mercado la Tiendona y de Mayo a Diciembre es promedio nacional de los principales mercados municipales.

CUADRO 25.

HORTALIZAS

PRECIOS PROMEDIO MENSUALES A NIVEL MAYORISTA PLAZA DE SAN SALVADOR

ENERO - DICIEMBRE 2014
(DÓLARES/UNIDAD DE MEDIDA)

HORTALIZAS	UNIDAD DE MEDIDA	ENERO	FEBRERO	MARZO	ABRIL	MAYO	JUNIO	JULIO	AGOSTO	SEPTIEMBRE	OCTUBRE	NOVIEMBRE	DICIEMBRE	PROMEDIO
AJO	CAJA 10 KILOGRAMOS	20.34	19.14	19.00	19.00	18.45	17.72	18.02	19.00	18.65	18.66	18.46	20.50	18.91
AJO	CAJA 5 KILOGRAMOS	10.31	10.32	10.47	9.47	9.06	SO	SO	SO	9.00	9.00	10.21	10.50	9.82
APIO MEDIANO	CAJA DE 35 LIBRAS	13.50	11.61	12.33	16.34	16.95	14.75	18.38	15.25	12.38	13.25	11.94	14.00	14.22
BRÓCOLI GRANDE	CAJA 12 UNIDADES	5.33	6.02	4.87	5.41	6.75	7.03	6.50	6.60	5.86	5.95	5.84	6.50	6.06
CEBOLLA BLANCA C/TALLO GRANDE	MANOJO DE 50 UNIDADES	8.00	6.90	6.00	5.67	5.81	5.73	5.95	5.72	5.38	5.84	6.28	5.50	6.07
CEBOLLA BLANCA C/TALLO MEDIANA	MANOJO DE 50 UNIDADES	5.88	5.66	5.00	4.63	4.35	4.16	4.03	4.19	3.75	4.28	4.63	4.50	4.59
CEBOLLA BLANCA SECA S/TALLO GRANDE	SACO 60 LIBRAS	26.20	26.85	19.36	12.95	14.30	15.24	17.96	16.63	19.36	22.73	19.84	14.00	18.79
CEBOLLA MORADA SIN TALLO GRANDE	SACO 60 LIBRAS	30.64	31.13	23.25	15.72	18.10	18.79	18.77	18.66	21.19	24.71	23.47	22.00	22.20
CHILE VERDE GRANDE	SACO 32-36 LIBRAS	11.02	9.45	9.76	9.97	13.04	22.63	23.21	18.79	14.80	16.00	17.20	13.00	14.91
CHILE VERDE MEDIANO	CIENTO	6.88	6.33	6.18	6.47	7.79	12.76	13.95	10.47	7.96	8.73	11.13	7.00	8.80
CHILE JALAPEÑO	SACO 45 LIBRAS	10.94	14.60	20.36	20.62	20.61	20.05	20.31	20.47	20.20	22.56	27.77	18.50	19.75
COUFLOR GRANDE	RED 12 UNIDADES	10.00	8.19	6.87	7.88	9.39	9.71	9.68	9.54	9.38	9.14	9.84	9.50	9.09
EIOTE IMPORTADO	SACO 20 LIBRAS	11.00	8.20	5.25	5.72	9.04	8.94	7.94	8.38	8.10	7.83	6.94	10.50	8.15
ELOTE GRANDE	RED 300 UNIDADES	72.06	38.32	42.50	41.25	30.59	31.08	30.79	27.92	29.63	31.48	29.11	36.50	36.77
GUISQUIL VERDE GRANDE	CIENTO	10.00	8.85	9.12	12.50	19.82	20.48	21.93	19.77	18.60	13.68	18.18	11.00	15.33
GUISQUIL VERDE MEDIANO	CIENTO	7.13	7.64	7.86	12.00	15.37	15.48	17.44	15.26	15.24	10.62	14.34	9.50	12.32
GUISQUIL OSCURO GRANDE	CIENTO	12.94	12.83	12.26	15.28	22.45	19.00	SO	20.00	24.05	20.07	16.15	17.00	17.46
LECHUGA DE CABEZA GRANDE	CAJA 18-20 UNIDADES	8.00	5.95	5.38	6.42	9.00	9.97	9.48	8.77	7.57	8.58	9.75	6.50	7.95
LOROCO	JABA 30 LIBRAS	121.00	147.80	99.26	56.41	32.28	SO	38.10	32.50	24.21	20.11	45.94	45.00	60.24
MELÓN GRANDE	CIENTO	54.67	61.31	47.63	55.63	57.92	68.48	79.04	91.43	84.57	93.44	135.00	85.00	76.18
PAPA SOLOMA GRANDE	QUINTAL	40.00	38.35	34.30	32.23	28.99	34.51	28.48	27.53	29.02	28.72	26.26	29.50	31.49
PEPINO GRANDE	SACO 120-125 LIBRAS	26.69	16.15	17.00	16.19	15.21	19.27	16.63	20.90	19.98	16.55	23.63	30.29	19.87
PIPIÁN MEDIANO	CIENTO	12.29	10.87	8.89	10.47	9.12	9.84	8.51	10.39	8.82	7.96	10.11	17.50	10.40
RÁBANO	CIENTO DE MANOJOS 40 LB.	18.47	18.30	17.79	16.44	17.55	17.10	17.00	17.59	14.56	18.29	18.60	15.00	17.22
REMOLACHA GRANDE	QUINTAL	15.30	14.50	14.89	16.53	17.72	17.60	17.45	16.50	15.75	14.71	16.19	14.79	15.99
REPOLLO VERDE GRANDE	CIENTO	65.00	60.25	83.50	84.00	73.38	89.50	86.11	110.00	100.00	107.50	74.06	95.00	85.69
REPOLLO VERDE MEDIANO	CIENTO	36.76	41.38	60.00	45.94	50.80	55.00	52.50	52.50	65.42	63.33	52.81	60.00	53.04
SANDIA REDONDA GRANDE	CIENTO	136.87	124.48	98.33	96.00	139.50	141.25	154.97	170.68	155.24	159.49	145.26	157.50	139.96
SANDIA REDONDA MEDIANA	CIENTO	80.58	62.50	55.40	71.00	76.18	82.50	81.42	100.18	89.11	85.28	83.69	105.00	81.07
TOMATE DE PASTA GRANDE	CAJA 45-55 LIBRAS	15.00	11.18	7.53	6.78	12.40	17.01	19.09	22.19	13.78	15.79	22.31	21.00	15.34
YUCA	QUINTAL	18.36	17.65	18.39	15.53	16.45	18.08	19.32	20.20	19.00	19.03	17.28	14.03	17.78
ZANAHORIA GRANDE	SACO 90-100 LIBRAS	15.18	13.93	16.68	19.19	20.45	23.26	25.60	26.54	18.90	14.97	14.03	12.50	18.44
ZANAHORIA MEDIANA	SACO 32-35 LIBRAS	7.00	5.00	5.37	6.30	7.12	8.16	8.92	10.44	6.65	5.90	5.87	5.00	6.81

SO: SIN OFERTA

FUENTE: Investigación de precios realizada en Mercado La Tiendona, San Salvador.

CUADRO 26.

GANADO BOVINO

ESTRUCTURA DE LA AFLUENCIA MENSUAL DE GANADO BOVINO EN PIE A TIANGUE DE SOYAPANGO
ENERO - DICIEMBRE 2014
(CABEZAS)

MES	VACAS		NOVILLAS	BUEYES	TOROS	TORETES	NOVILLOS	TOTAL
	HORRAS	PARIDAS						
ENERO	1,475	-	125	392	170	201	150	2,513
FEBRERO	1,568	-	120	397	171	234	170	2,660
MARZO	1,358	-	114	375	155	257	152	2,411
ABRIL	1,324	-	113	389	160	214	140	2,340
MAYO	1,485	-	112	385	198	234	115	2,529
JUNIO	1,460	-	140	374	187	275	120	2,556
JULIO	1,621	-	128	382	202	286	128	2,747
AGOSTO	1,785	-	130	390	210	234	136	2,885
SEPTIEMBRE	1,735	-	142	374	212	250	178	2,891
OCTUBRE	1,763	-	152	364	213	287	147	2,926
NOVIEMBRE	1,822	-	160	347	247	283	158	3,017
DICIEMBRE	1,832	-	126	330	230	289	155	2,962
TOTAL ANUAL	19,228	-	1,562	4,499	2,355	3,044	1,749	32,437

Fuente: Tiangue de Soyapango

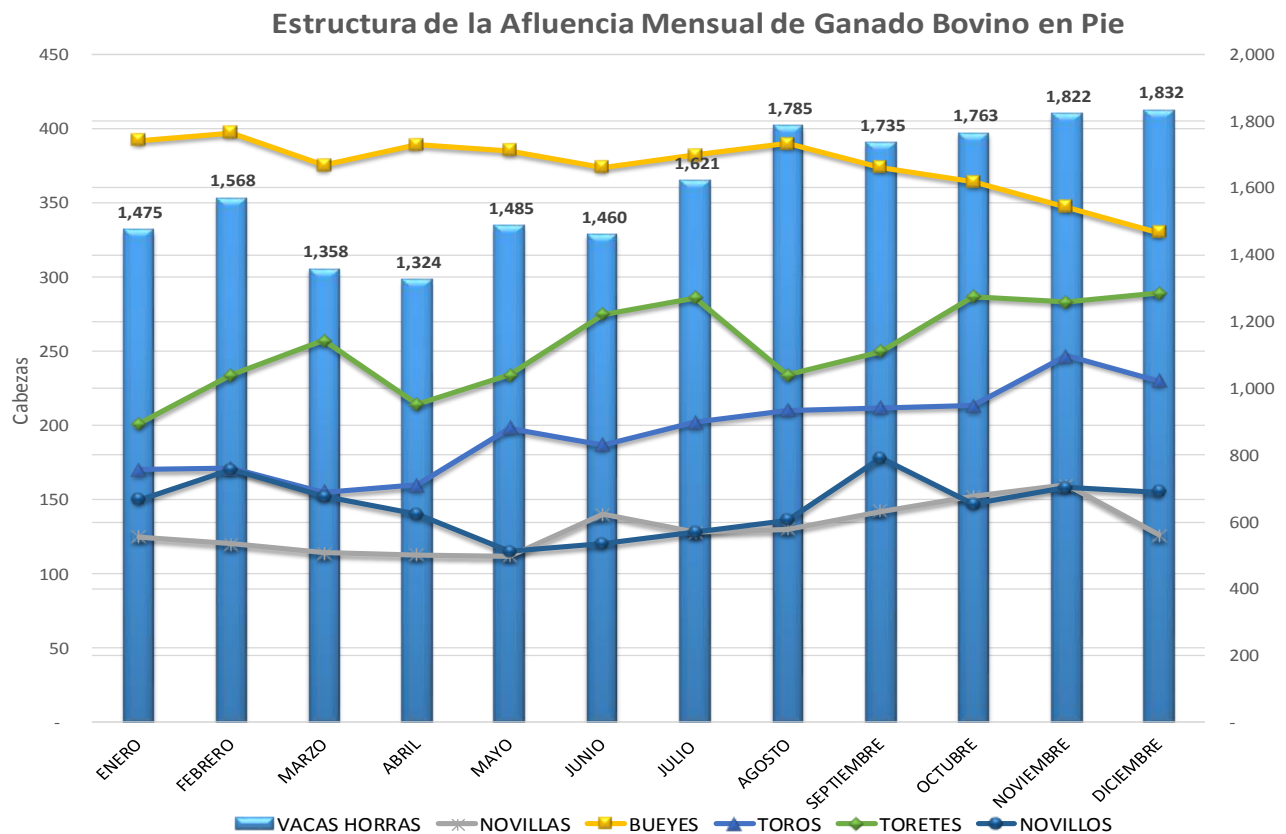

CUADRO 27.

GANADO BOVINO
SACRIFICIO MENSUAL POR CLASE SEGÚN MES
ENERO - DICIEMBRE DE 2014
(CABEZAS)

MES	VACAS	NOVILLAS	BUEYES	TOROS	TORETES	NOVILLOS	TERNEROS	TERNERAS	TOTAL
ENERO	7,456	96	485	278	368	168	8	7	8,866
FEBRERO	7,138	95	486	265	369	174	7	8	8,542
MARZO	7,072	91	482	287	378	165	6	6	8,487
ABRIL	7,136	74	479	225	357	158	7	5	8,441
MAYO	7,246	78	467	287	358	144	8	6	8,594
JUNIO	7,479	93	471	325	364	165	14	11	8,922
JULIO	7,618	93	479	325	389	147	12	10	9,073
AGOSTO	7,666	87	458	302	378	162	16	12	9,081
SEPTIEMBRE	7,610	94	498	315	381	169	18	10	9,095
OCTUBRE	7,616	96	486	291	378	161	14	11	9,053
NOVIEMBRE	7,686	87	478	278	398	168	10	9	9,114
DICIEMBRE	7,421	78	486	268	354	178	9	8	8,802
TOTAL	89,144	1,062	5,755	3,446	4,472	1,959	129	103	106,070

Fuente: Rastros Municipales, Alcaldías Municipales y Área de Prevención y Control Zoonosario DGG-MAG

CUADRO 28.

GANADO BOVINO

SACRIFICIO POR CLASE, SEGÚN DEPARTAMENTO,
ENERO-DICIEMBRE 2014
(CABEZAS)

DEPARTAMENTO	VACAS	NOVILLAS	BUEYES	TOROS	TOROTES	NOVILLOS	TERNEROS	TERNERAS	TOTAL
AHUACHAPAN	3,058	50	132	162	182	102	9	6	3,701
SANTA ANA	9,554	77	570	230	401	97	8	5	10,942
SONSONATE	7,285	97	355	522	654	134	10	9	9,066
CHALATENANGO	1,195	32	230	120	134	85	7	8	1,811
LA LIBERTAD	9,987	104	932	547	732	235	14	16	12,567
SAN SALVADOR	29,553	444	1,085	635	857	425	20	9	33,028
CUSCATLAN	4,358	33	134	95	124	87	10	6	4,847
LA PAZ	6,408	42	315	78	134	128	10	8	7,123
CABAÑAS	1,687	18	115	45	70	52	5	6	1,998
SAN VICENTE	1,523	32	146	134	139	57	6	7	2,044
USULUTAN	3,487	32	457	187	285	201	8	5	4,662
SAN MIGUEL	7,760	45	1,025	601	602	245	10	5	10,293
MORAZAN	1,602	21	112	45	72	69	5	7	1,933
LA UNION	1,687	35	147	45	86	42	7	6	2,055
TOTAL	89,144	1,062	5,755	3,446	4,472	1,959	129	103	106,070

Fuente: Rastros Municipales, Alcaldías Municipales y Área de Prevención y Control Zoonosario DGG-MAG

CUADRO 29.

GANADO BOVINO

SACRIFICIO MENSUAL EN RASTROS MUNICIPALES SEGÚN DEPARTAMENTO

ENERO-DICIEMBRE 2014
(CABEZAS)

DEPARTAMENTO	ENERO	FEBRERO	MARZO	ABRIL	MAYO	JUNIO	JULIO	AGOSTO	SEPTIEMBRE	OCTUBRE	NOVIEMBRE	DICIEMBRE	TOTAL
AHUACHAPAN	321	325	285	275	244	341	330	324	328	329	341	258	3,701
SANTA ANA	854	865	820	847	974	961	941	950	970	950	935	875	10,942
SONSONATE	785	748	769	754	753	733	740	760	754	758	763	749	9,066
CHALATENANGO	136	147	158	145	132	138	152	165	162	178	164	134	1,811
LA LIBERTAD	1,068	1,048	1,036	1,025	1,025	1,036	1,085	1,047	1,052	1,036	1,040	1,069	12,567
SAN SALVADOR	2,764	2,681	2,654	2,741	2,748	2,798	2,768	2,785	2,760	2,786	2,780	2,763	33,028
CUSCATLAN	347	348	352	360	340	441	452	435	468	452	450	402	4,847
LA PAZ	535	541	550	532	524	567	635	641	658	625	682	633	7,123
CABAÑAS	132	144	152	142	160	178	190	196	182	173	182	167	1,998
SAN VICENTE	145	148	158	160	147	179	185	180	187	183	189	183	2,044
USulután	645	385	358	374	358	364	345	360	368	387	368	350	4,662
SAN MIGUEL	850	847	885	887	852	836	874	869	851	835	847	860	10,293
MORAZAN	134	147	140	124	152	167	189	187	165	174	185	169	1,933
LA UNION	150	168	170	75	185	183	187	182	190	187	188	190	2,055
TOTAL	8,866	8,542	8,487	8,441	8,594	8,922	9,073	9,081	9,095	9,053	9,114	8,802	106,070

Fuente: Rastros Municipales, Alcaldías Municipales y Área de Prevención y Control Zoonosario DGG-MAG

CUADRO 30.

GANADO PORCINO

SACRIFICIO MENSUAL EN RASTROS MUNICIPALES, SEGÚN DEPARTAMENTO
ENERO-DICIEMBRE 2014
(CABEZAS)

DEPARTAMENTO	ENERO	FEBRERO	MARZO	ABRIL	MAYO	JUNIO	JULIO	AGOSTO	SEPTIEMBRE	OCTUBRE	NOVIEMBRE	DICIEMBRE	TOTAL
AHUACHAPAN	587	565	555	547	580	568	592	582	574	549	563	551	6,813
SANTA ANA	987	968	995	980	975	974	979	963	987	967	989	988	11,752
SONSONATE	825	814	836	847	848	864	830	824	825	836	847	860	10,056
CHALATENANGO	241	234	258	250	274	263	241	260	233	268	241	274	3,037
LA LIBERTAD	3,328	3,341	3,325	3,327	3,351	3,348	3,341	3,321	3,358	3,368	3,365	3,374	40,147
SAN SALVADOR	3,658	3,685	3,654	3,687	3,690	3,697	3,687	3,652	3,623	3,682	3,693	3,671	44,079
CUSCATLAN	247	255	260	280	256	245	271	250	231	298	274	275	3,142
LA PAZ	712	702	723	732	733	749	735	744	750	714	725	742	8,761
CABAÑAS	185	184	176	185	180	185	186	184	178	173	184	191	2,191
SAN VICENTE	452	453	460	421	430	451	412	436	435	439	444	467	5,300
USulután	785	745	769	784	792	794	755	782	793	781	787	796	9,363
SAN MIGUEL	925	954	978	976	935	947	935	947	969	980	975	965	11,486
MORAZAN	203	214	215	251	247	248	265	284	239	274	231	268	2,939
LA UNION	578	567	534	535	617	658	618	623	628	625	626	634	7,243
TOTAL	13,713	13,681	13,738	13,802	13,908	13,991	13,847	13,852	13,823	13,954	13,944	14,056	166,309

Fuente: Rastros Municipales, Alcaldías Municipales, ASPORC y Área de Prevención y Control Zoonosario DGG-MAG

CUADRO 31. GANADO BOVINO

**PRECIOS PROMEDIO MENSUAL DE GANADO BOVINO EN PIE EN TIANGUE DE SOYAPANGO
ENERO-DICIEMBRE 2014
(DÓLARES/LIBRA)**

MESES	VACAS		NOVILLAS	BUEYES	TOROS	TORETES	NOVILLOS	PROMEDIO
	HORRAS	PARIDAS						
ENERO	0.71	—	0.69	0.85	0.82	0.82	0.85	0.79
FEBRERO	0.71	—	0.69	0.85	0.83	0.83	0.85	0.79
MARZO	0.71	—	0.69	0.84	0.83	0.83	0.86	0.79
ABRIL	0.70	—	0.69	0.85	0.83	0.83	0.86	0.79
MAYO	0.70	—	0.70	0.85	0.82	0.82	0.84	0.79
JUNIO	0.70	—	0.70	0.85	0.82	0.82	0.84	0.79
JULIO	0.70	—	0.70	0.86	0.82	0.82	0.85	0.79
AGOSTO	0.70	—	0.70	0.86	0.82	0.82	0.85	0.79
SEPTIEMBRE	0.70	—	0.70	0.86	0.83	0.83	0.86	0.80
OCTUBRE	0.70	—	0.71	0.90	0.83	0.83	0.86	0.81
NOVIEMBRE	0.69	—	0.71	0.90	0.83	0.83	0.86	0.80
DICIEMBRE	0.70	—	0.69	0.90	0.84	0.84	0.87	0.81
PROMEDIO ANUAL	0.70	—	0.70	0.86	0.83	0.83	0.85	0.80

Fuente: Tiangue de Soyapango

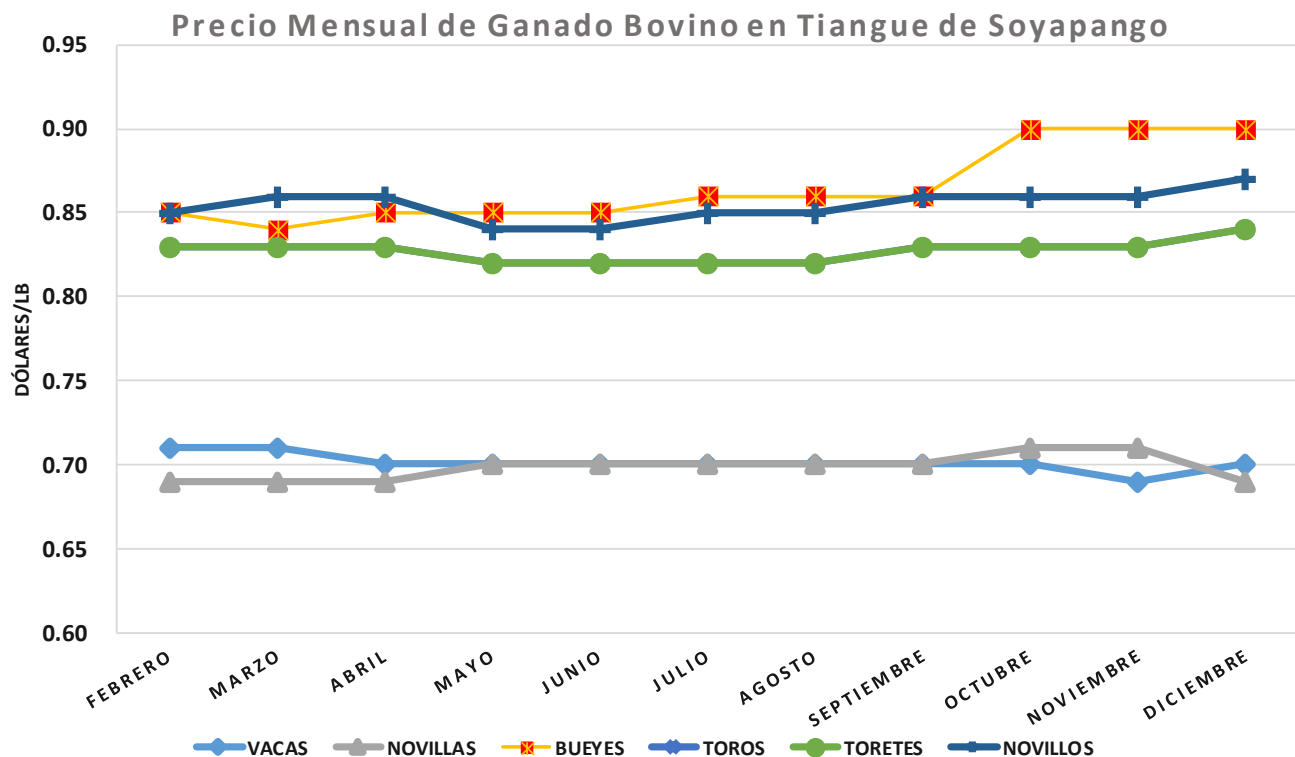

Fuente: Tiangue de Soyapango

CUADRO 32.

GANADO BOVINO Y PORCINO

PRECIOS PROMEDIO MENSUALES DE CARNE DE RES Y CERDO A NIVEL CONSUMIDOR EN MERCADOS DE SAN SALVADOR

ENERO- DICIEMBRE 2014
(DÓLARES/LIBRA)

CORTES	UN. DE M.	ENERO	FEBRERO	MARZO	ABRIL	MAYO	JUNIO	JULIO	AGOSTO	SEPTIEMBRE	OCTUBRE	NOVIEMBRE	DICIEMBRE	PROMEDIO
CARNE DE RES														
LOMO DE AGUJA	LIBRA	4.13	4.00	4.00	3.90	4.03	4.25	4.50	4.50	4.38	4.43	4.50	4.50	4.26
LOMO ROLLIZO	LIBRA	3.73	3.73	3.90	3.90	4.03	4.25	4.50	4.50	4.38	4.25	4.38	4.25	4.15
POSTA ANGELINA	LIBRA	3.55	3.55	3.75	3.90	3.90	3.85	3.90	4.50	3.95	3.95	3.95	4.25	3.92
POSTA NEGRA	LIBRA	3.50	3.45	3.45	3.45	3.45	3.45	3.50	3.50	3.45	3.45	3.45	3.50	3.47
PUYAZO	LIBRA	3.50	3.45	3.45	3.45	3.45	3.45	3.50	3.50	3.45	3.45	3.45	3.50	3.47
SOLOMO	LIBRA	3.50	3.45	3.45	3.45	3.45	3.45	3.50	3.50	3.45	3.45	3.45	3.50	3.47
SALÓN	LIBRA	3.38	3.30	3.45	3.45	3.45	3.25	3.45	3.45	3.38	3.25	3.25	3.40	3.37
POSTA DE PECHO	LIBRA	3.13	3.13	3.13	3.13	3.13	3.13	3.25	3.25	3.13	3.13	3.10	3.05	3.14
CARNE DE CERDO														
LOMO	LIBRA	2.90	2.90	3.00	2.90	3.03	3.13	3.25	3.25	3.50	3.03	3.13	3.13	3.10
POSTA	LIBRA	2.60	2.75	2.65	2.60	2.63	2.78	2.85	2.80	2.88	2.90	2.90	2.85	2.77
COSTILLA	LIBRA	2.90	2.90	3.00	2.90	3.03	3.13	3.25	3.25	2.55	3.03	3.13	3.13	3.02
CHICHARRON	LIBRA	4.75	4.50	4.50	3.75	4.00	4.25	4.25	4.25	4.25	4.25	4.50	4.50	4.31

Fuente: Investigación de precios, Mercado Central de San Salvador

Área de Estadísticas de Precios de Mercado, División de Estadísticas Agropecuarias, DGEA-IMAG

CUADRO 33.

PRODUCTOS PECUARIOS

PRECIOS AL CONSUMIDOR DE LOS PRINCIPALES PRODUCTOS PECUARIOS EN CABECERAS DEPARTAMENTALES
DOLARES/UNIDAD DE MEDIDA
ENERO- DICIEMBRE 2014

PRODUCTO	UNIDAD DE MEDIDA	AHUACHAPÁN	SANTA ANA	SONSONATE	SANTA TECLA	SAN SALVADOR	CHALATENANGO	COUTATEPEQUE	ZACATECOLUCA	SAN VICENTE	SENSUNTEPEQUE	USulután	SAN MIGUEL	SAN FCO. GOTERA	LA UNIÓN	PROMEDIO ANUAL
CARNE DE RES																
Lomo de Agüja	Libra	3.68	3.75	3.63	4.30	4.26	3.88	3.50	3.50	3.50	3.50	3.38	3.38	3.25	3.50	3.64
Lomo Rollizo	Libra	3.68	3.75	3.63	4.20	4.15	3.88	3.50	3.50	3.50	3.50	3.38	3.38	3.25	3.50	3.63
Posta Angelina	Libra	3.68	3.75	3.63	4.20	3.92	3.88	3.50	3.50	3.50	3.50	3.38	3.38	3.25	3.50	3.61
Posta Negra	Libra	3.50	3.25	3.25	3.50	3.47	3.50	3.40	3.50	3.50	3.50	3.13	3.13	2.75	2.90	3.31
Puyazo	Libra	3.50	3.25	3.25	3.50	3.47	3.50	3.25	3.30	3.30	3.30	3.13	3.13	2.75	2.90	3.25
Solomo	Libra	3.30	3.25	3.25	3.50	3.47	3.25	3.00	3.00	3.00	3.00	3.13	3.13	2.60	2.75	3.12
Salón	Libra	3.30	3.25	3.25	3.50	3.37	3.25	3.00	3.00	3.00	3.00	3.13	3.13	2.50	2.75	3.10
Posta de Pecho	Libra	2.75	2.88	2.88	3.00	3.14	3.00	2.65	2.55	2.60	2.60	3.00	3.00	2.40	2.60	2.79
CARNE DE CERDO																
Lomo	Libra	2.88	2.88	2.88	3.20	3.10	3.00	3.00	2.75	2.75	3.00	3.13	3.13	2.75	2.75	2.94
Posta	Libra	2.80	2.88	2.88	2.80	2.77	2.88	2.63	2.63	2.63	2.63	3.00	2.75	2.60	2.75	2.76
Costilla	Libra	2.80	2.88	2.88	3.20	3.02	2.88	2.63	2.63	2.63	2.63	3.00	2.75	2.60	2.60	2.79
Chicharrón	Libra	5.25	5.75	5.75	4.50	4.31	5.50	5.00	5.00	5.00	5.00	5.50	5.50	5.00	5.00	5.15
PRODUCTOS AVÍCOLAS																
Huevo Grande	Cartón	3.18	3.23	3.10	3.60	3.65	3.28	3.30	3.35	3.35	3.40	3.25	3.30	3.75	3.75	3.39
Huevo Mediano	Cartón	3.10	3.00	2.68	3.40	3.37	3.00	3.13	3.00	3.00	3.00	2.85	3.10	3.25	3.45	3.10
Carne de Pollo	Libra	1.38	1.35	1.33	1.28	1.27	1.40	1.33	1.30	1.30	1.30	1.28	1.28	1.25	1.30	1.31
PRODUCTOS LÁCTEOS																
Queso Duroviejo	Libra	4.38	4.00	4.00	4.00	4.28	4.00	4.50	4.00	4.00	4.00	4.50	4.00	4.00	4.00	4.12
Queso Durabiando	Libra	3.00	3.00	3.00	2.75	2.80	3.00	2.90	3.25	3.25	3.00	3.20	3.00	3.00	3.00	3.01
Queso Fresco	Libra	1.38	1.25	1.40	1.65	1.50	1.38	1.55	1.40	1.40	1.45	1.28	1.20	1.20	1.30	1.38
Quesillo	Libra	1.83	2.13	2.13	2.15	2.25	1.75	1.75	2.30	2.30	2.30	1.63	1.70	1.75	1.75	1.98
Crema	Botella	2.49	2.50	2.50	2.55	2.75	2.50	2.60	2.75	2.75	2.60	2.60	2.60	2.60	2.60	2.60

Fuente: Investigación de precios, Mercados Municipales del país

Área de Estadísticas de Precios de Mercado, División de Estadísticas Agropecuarias, DGEA-MAG

Nota: El cartón de huevo es de 30 unidades

CUADRO 34.

PRODUCTOS AVÍCOLAS

PRECIOS PROMEDIO MENSUALES DE PRODUCTOS AVÍCOLAS, MERCADO CENTRAL DE SAN SALVADOR

ENERO-DICIEMBRE 2014

PRODUCTOS AVICOLAS	UNIDAD DE MEDIDA	ENERO	FEBRERO	MARZO	ABRIL	MAYO	JUNIO	JULIO	AGOSTO	SEPTIEMBRE	OCTUBRE	NOVIEMBRE	DICIEMBRE	PROMEDIO
MAYORISTA														
HUEVO GRANDE	CAJA 360 UNIDADES	39.00	40.00	41.00	40.00	38.00	38.00	36.00	36.00	38.00	40.00	40.00	41.00	38.92
HUEVO MEDIANO	CAJA 360 UNIDADES	37.00	38.00	39.00	36.00	34.00	34.00	34.00	34.00	35.00	38.00	38.00	39.00	36.33
CONSUMIDOR														
HUEVO GRANDE	CARTON DE 30 UNIDADES	3.68	3.73	3.80	3.55	3.53	3.63	3.38	3.35	3.68	3.80	3.80	3.85	3.65
HUEVO MEDIANO	CARTON DE 30 UNIDADES	3.48	3.48	3.50	3.33	3.30	3.30	3.13	3.13	3.33	3.45	3.45	3.50	3.37
CARNE DE POLLO	LIBRA	1.28	1.28	1.28	1.25	1.28	1.28	1.28	1.28	1.25	1.28	1.25	1.28	1.27
MUSLO DE POLLO	LIBRA	1.28	1.28	1.28	1.25	1.28	1.28	1.28	1.28	1.25	1.28	1.25	1.28	1.27
PECHUGA DE POLLO	LIBRA	1.38	1.38	1.38	1.35	1.38	1.38	1.38	1.38	1.38	1.38	1.38	1.38	1.38

Fuente: Investigación de precios, Mercado Central de San Salvador
 Área de Estadísticas de Precios de Mercado, División de Estadísticas Agropecuarias, DGEA-MAG

CUADRO 35. PRECIOS PROMEDIO AL CONSUMIDOR DE PRODUCTOS LÁCTEOS EN MERCADO CENTRAL DE SAN SALVADOR

ENERO-DICIEMBRE 2014
DÓLARES/UNIDAD DE MEDIDA

PRODUCTO	UNIDAD DE MEDIDA	ENERO	FEBRERO	MARZO	ABRIL	MAYO	JUNIO	JULIO	AGOSTO	SEPTIEMBRE	OCTUBRE	NOVIEMBRE	DICIEMBRE	PROMEDIO
QUESO DUROVIEJO	LIBRA	4.50	4.50	4.50	4.00	3.75	4.50	4.50	4.50	3.75	4.00	4.25	4.50	4.27
QUESO DUROBLANDO	LIBRA	2.75	2.75	2.75	2.70	2.75	2.90	2.95	2.60	2.60	2.60	2.65	2.75	2.73
QUESO FRESCO	LIBRA	1.60	1.60	1.60	1.60	1.60	1.60	1.60	1.60	1.70	1.70	1.70	1.70	1.63
QUESILLO	LIBRA	2.25	2.25	2.30	2.20	2.10	2.25	2.25	2.25	2.15	2.10	2.10	2.25	2.20
CREMA	BOTELLA	2.55	2.55	2.55	2.55	2.55	2.55	2.55	2.55	2.55	2.55	2.55	2.75	2.57
LECHE	BOTELLA	0.60	0.60	0.60	0.60	0.60	0.55	0.55	0.55	0.55	0.60	0.60	0.60	0.58

Fuente: Investigación de precios, Mercado Central de San Salvador; Área de Estadísticas de Precios de Mercado, División de Estadísticas Agropecuarias, DGEA-MAG

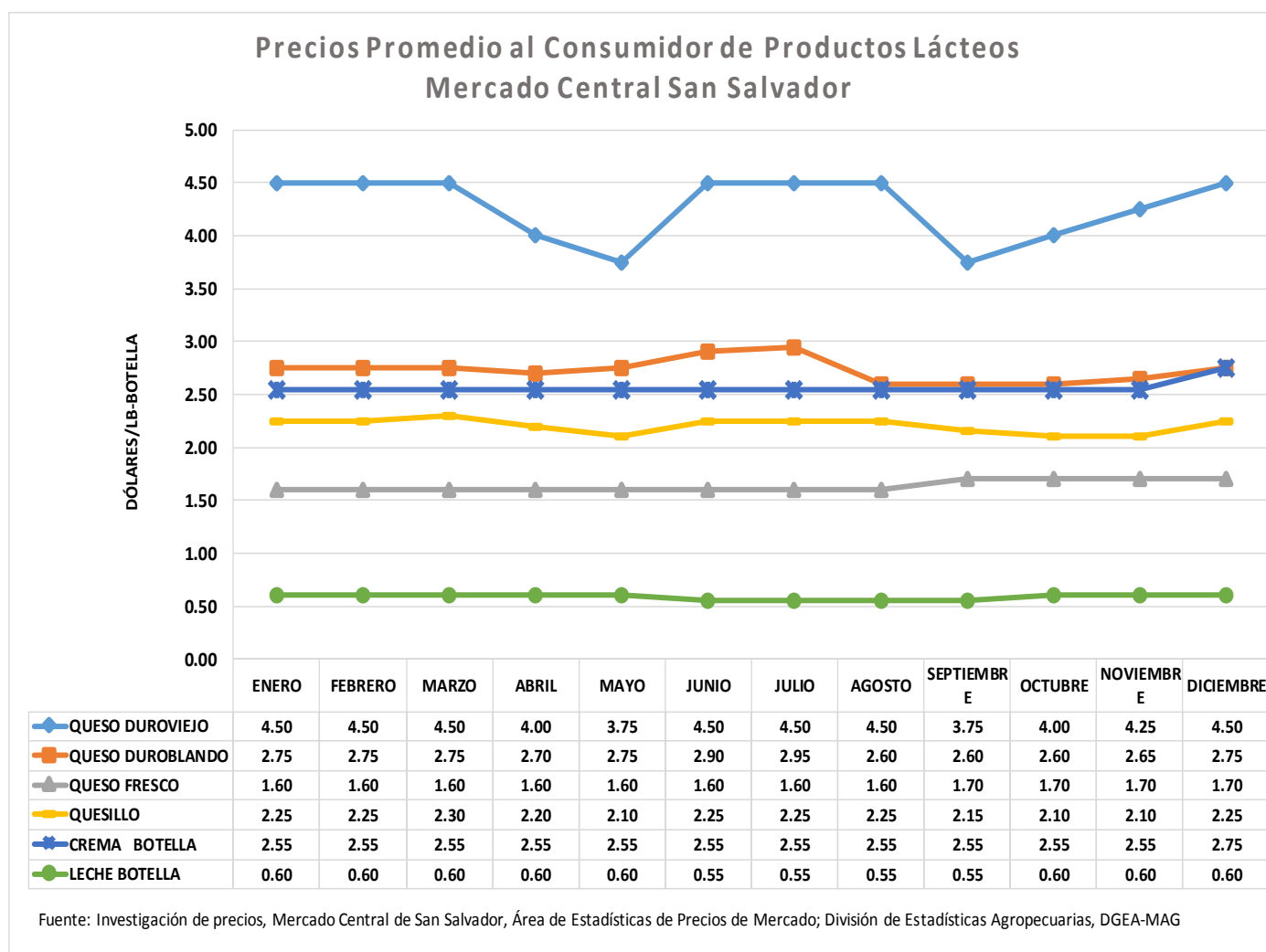

COMERCIO EXTERIOR

CUADRO 36.

COMERCIO EXTERIOR

IMPORTACIONES DE GRANOS BÁSICOS EN EL PERIODO DE ENERO A DICIEMBRE DE 2014
VOLUMEN EXPRESADO EN KILOGRAMOS

PRODUCTO	ENERO	FEBRERO	MARZO	ABRIL	MAYO	JUNIO	JULIO	AGOSTO	SEPTIEMBRE	OCTUBRE	NOVIEMBRE	DICIEMBRE	TOTAL
ARROZ BLANCO	450.66	142,987.22	36,694.78	1,903.26	15,114.41	62,650.27	44,432.64	48,419.76	41,318.60	658.59	41,831.41	2748,879.77	3185,341.37
ARROZ CON CASCARA	4900,246.00	-	5425,000.00	-	7353,461.00	7188,552.00	-	8111,824.00	4757,498.00	-	10866,174.00	26857,464.00	75460,219.00
ARROZ INTEGRAL	-	-	-	-	-	-	-	-	454.55	-	-	-	454.55
ARROZ MIGA	884,883.06	1197,658.94	1310,391.26	1256,829.97	1040,370.90	645,514.36	651,366.20	1015,568.83	675,680.80	634,404.60	1393,417.97	1432,006.61	12138,093.50
FRIJOL BLANCO	15,678.66	3,129.82	5,533.88	-	3,276.22	10,682.20	4,717.41	4,082.37	9,933.77	25,947.20	2,707.97	6,894.67	92,584.17
FRIJOL NEGRO	50,801.00	63,542.50	126,779.00	164,121.42	168,041.64	153,681.00	191,111.86	387,142.92	235,973.88	126,507.90	351,170.00	286,854.14	2305,727.26
FRIJOL PINTO	194.93	2,399.98	347.62	590.08	2,627.49	1,842.47	660.17	558.42	684.88	34,318.74	862.27	13,118.11	58,205.16
FRIJOL ROJO	193,373.28	210,922.58	548,988.58	921,840.89	33,430.44	230,273.00	246,353.70	782,143.22	1431,156.48	1979,389.35	1321,192.17	306,148.49	8205,212.18
MAÍZ AMARILLO	41917,224.00	12478,595.60	15933,514.00	49176,650.00	30765,850.00	28167,022.00	26367,929.00	34755,685.00	23764,538.40	21845,000.00	45950,519.00	39520,826.00	370643,353.00
MAÍZ BLANCO	727,362.64	367,210.14	-	8799,927.00	-	3519,877.00	1037,914.10	12033,730.40	10831,266.25	3655,656.43	8152,509.21	34,334.70	49159,787.87
TOTAL	48690,214.23	14466,446.78	23387,249.12	60321,862.62	39382,172.10	39980,094.30	28544,485.08	57139,154.92	41748,505.61	28301,882.81	68080,384.00	71206,526.49	521248,978.06

Fuente: Sistema de Información en Sanidad Agropecuaria (SISA)-Cuarentena Agropecuaria/DGG/MAG

CUADRO 37.

COMERCIO EXTERIOR

IMPORTACIONES DE GRANOS BÁSICOS EN EL PERÍODO DE ENERO A DICIEMBRE 2014

VALOR FOB EXPRESADO EN DÓLARES

PRODUCTO	ENERO	FEBRERO	MARZO	ABRIL	MAYO	JUNIO	JULIO	AGOSTO	SEPTIEMBRE	OCTUBRE	NOVIEMBRE	DICIEMBRE	TOTAL
ARROZ BLANCO	\$ 360.36	\$ 78,153.68	\$ 28,856.93	\$ 1,591.44	\$ 6,197.21	\$ 36,426.58	\$ 28,278.59	\$ 57,056.61	\$ 24,174.89	\$ 536.56	\$ 81,997.15	\$ 1653,992.63	\$ 1,997,617.63
ARROZ CON CASCARA	\$ 2091,025.54	-	\$ 2264,496.43	-	\$ 3731,002.18	\$ 2978,979.40	-	\$ 3367,654.94	1930,348.20	-	\$ 4108,545.55	\$ 10162,667.61	\$ 30634,719.85
ARROZ INTEGRAL	\$ -	-	-	-	-	-	-	-	1,500.00	-	-	-	\$ 1,500.00
ARROZ MIGA	\$ 279,966.00	\$ 404,564.09	\$ 478,866.00	\$ 462,823.00	\$ 385,871.00	\$ 228,381.94	\$ 222,355.22	\$ 353,073.00	\$ 233,646.00	\$ 210,256.00	\$ 465,209.00	\$ 486,607.00	\$ 4211,618.25
FRUJOL BLANCO	\$ 14,392.75	\$ 2,070.00	\$ 3,150.00	-	\$ 1,820.18	\$ 6,842.50	\$ 2,660.00	\$ 2,700.00	\$ 5,615.00	\$ 16,406.75	\$ 3,054.50	\$ 4,560.00	\$ 63,271.68
FRUJOL NEGRO	\$ 30,542.00	\$ 45,020.00	\$ 75,942.50	\$ 102,694.00	\$ 115,652.00	\$ 100,666.56	\$ 108,329.90	\$ 259,622.50	\$ 169,630.00	\$ 89,942.00	\$ 208,941.90	\$ 219,056.15	\$ 1526,039.51
FRUJOL PINTO	\$ 293.46	\$ 640.14	\$ 508.55	\$ 952.80	\$ 987.57	\$ 1,312.61	\$ 984.49	\$ 849.88	\$ 1,017.06	\$ 17,871.69	\$ 1,258.20	\$ 3,017.95	\$ 29,694.40
FRUJOL ROJO	\$ 148,058.80	\$ 204,462.50	\$ 473,632.00	\$ 850,761.00	\$ 50,673.00	\$ 253,550.28	\$ 252,165.42	\$ 1090,338.40	\$ 2974,440.00	\$ 2826,160.69	\$ 1349,211.82	\$ 660,675.50	\$ 11134,129.41
MAÍZ AMARILLO	\$ 12732,880.49	\$ 2755,229.01	\$ 3676,533.36	\$ 11431,731.37	\$ 7931,002.55	\$ 7627,403.13	\$ 6660,313.36	\$ 8549,569.51	\$ 6095,811.22	\$ 5306,359.93	\$ 10316,118.07	\$ 11778,059.02	\$ 94861,011.02
MAÍZ BLANCO	\$ 259,821.10	\$ 120,443.72	-	\$ 2521,443.08	-	\$ 934,122.91	\$ 241,780.00	\$ 2697,037.32	\$ 2459,932.95	\$ 936,802.89	\$ 2093,032.57	\$ 1305,323.41	\$ 13569,739.95
TOTAL	\$ 15557,340.50	\$ 3610,583.14	\$ 7001,985.77	\$ 15371,996.69	\$ 12223,200.69	\$ 12167,685.91	\$ 7516,866.98	\$ 16377,902.16	\$ 13896,115.32	\$ 9404,336.51	\$ 18627,368.76	\$ 26273,959.27	\$ 158029,341.70

Fuente: Sistema de Información en Sanidad Agropecuaria (SISA)-Cuarentena Agropecuaria/DGG/MAG

Valor FOB: Precio de venta de los bienes embarcados, puestos en el medio de transporte, sin incluir valor de seguro y fletes

CUADRO 38. COMERCIO EXTERIOR

EXPORTACIONES DE GRANOS BÁSICOS EN EL PERIODO DE ENERO A DICIEMBRE DE 2014
VOLUMEN EXPRESADO EN KILOGRAMOS

DESCRIPCIÓN	VOLUMEN EN KG	VALOR FOB USD
ARROZ BLANCO	5320,730.16	\$ 4162,250.90
Costa Rica	2939,328.00	\$ 2408,640.00
Guatemala	272,160.00	\$ 210,850.00
Honduras	1349,735.36	\$ 1071,004.90
Nicaragua	759,460.00	\$ 471,427.00
Panamá	46.80	\$ 329.00
ARROZ PRECOCIDO	2356,191.34	\$ 4502,513.46
Belice	368,950.53	\$ 814,450.00
Costa Rica	283,935.09	\$ 583,188.17
Estados Unidos (USA.)	102,619.96	\$ 155,711.76
Guatemala	578,474.38	\$ 1218,087.82
Honduras	277.82	\$ 965.00
Nicaragua	45,968.73	\$ 14,046.91
Panamá	973.00	\$ 5,976.45
Republica Dominicana	974,991.83	\$ 1710,087.35
FRIJOL BLANCO	9,455.80	\$ 15,310.41
Estados Unidos (USA.)	9,387.00	\$ 15,192.51
Nicaragua	35.00	\$ 52.50
Panamá	33.80	\$ 65.40
FRIJOL NEGRO	358,673.93	\$ 406,619.14
Costa Rica	65,318.40	\$ 58,320.00
Estados Unidos (USA.)	84,342.55	\$ 153,296.76
Nicaragua	13.00	\$ 42.38
Venezuela	208,999.98	\$ 194,960.00
FRIJOL PINTO	52.00	\$ 60.16
Nicaragua	52.00	\$ 60.16
FRIJOL ROJO	2564,950.43	\$ 2671,392.01
Canadá	11,236.65	\$ 24,548.75
Estados Unidos (USA.)	1268,645.25	\$ 1910,499.28
Guatemala	392,954.00	\$ 308,925.98
Haití	69,953.56	\$ 46,766.00
Honduras	822,160.97	\$ 380,652.00
FRIJOL ROJO ADZUKI	57,317.12	\$ 66,457.50
Estados Unidos (USA.)	57,317.12	\$ 66,457.50
MAÍZ BLANCO	4706,700.09	\$ 1247,912.78
Costa Rica	726,663.55	\$ 258,433.98
Guatemala	3925,616.54	\$ 977,478.80
Nicaragua	54,420.00	\$ 12,000.00
TOTAL	15374,070.87	\$ 13072,516.36

Fuente: Base de Datos de Comercio Exterior/BCR

CUADRO 39.

COMERCIO EXTERIOR

IMPORTACIONES DE HORTALIZAS EN EL PERIODO DE ENERO A DICIEMBRE DE 2014
VOLUMEN EXPRESADO EN KILOGRAMOS

PRODUCTO	ENERO	FEBRERO	MARZO	ABRIL	MAYO	JUNIO	JULIO	AGOSTO	SEPTIEMBRE	OCTUBRE	NOVIEMBRE	DICIEMBRE	TOTAL
AJO	227,730.08	199,826.16	96,419.20	224,938.08	125,934.43	149,926.48	132,060.76	176,765.64	201,798.64	69,150.56	30,310.80	277,090.00	1911,950.83
APIO	232,532.95	211,945.91	256,520.78	231,097.04	236,046.05	225,172.32	204,466.59	218,379.78	246,341.27	250,937.65	225,949.97	277,076.31	2816,466.62
BRÓCOLI	521,114.07	525,762.64	582,420.60	517,999.02	578,675.02	588,468.97	578,613.64	547,020.05	561,792.97	578,212.27	538,368.02	682,419.88	6800,867.15
CAMOTE	12,371.68	7,240.20	14,176.91	12,133.30	8,174.66	9,167.94	11,280.80	8,843.08	9,365.20	11,994.48	14,331.20	15,871.44	134,950.89
CEBOLLA AMARILLA SIN TALLO	712.66	9,273.91	22.68	16,238.88	113.40	84,930.05	48,736.56	1,451.20	544.32	105,106.80			267,130.46
CEBOLLA BLANCA CON TALLO	582,835.16	639,580.28	764,180.97	644,274.36	848,749.71	666,756.26	727,241.72	1025,645.96	985,857.14	1059,590.60	1035,682.44	1038,918.80	10019,313.40
CEBOLLA BLANCA SIN TALLO	1437,425.91	1424,164.39	1597,628.26	1573,517.72	1888,430.40	1493,608.93	1671,888.43	1481,352.89	1587,533.64	1313,520.88	1565,764.88	1901,954.62	18936,790.95
CEBOLLA ROJA CON TALLO	52,657.00	244,538.00	254,470.32	98,606.70	453.60	2,721.60	1,134.00		6,667.92	7,484.40	4,309.60	35,074.72	708,117.86
CEBOLLA ROJA SIN TALLO	307,707.52	176,704.27	228,533.79	342,814.25	371,052.38	603,131.30	425,710.96	485,437.23	594,717.00	442,093.44	432,396.56	362,561.08	4772,859.78
CEBOLLÍN	23,589.93	15,930.16	21,303.05	17,995.82	17,875.08	17,914.97	20,009.48	19,509.91	17,236.67	18,921.59	19,254.31	25,281.86	234,822.83
CHILE DULCE	492,125.67	497,642.72	593,708.97	565,463.17	577,144.98	449,172.16	410,560.82	416,169.89	532,599.65	606,375.02	495,865.75	458,013.96	6094,842.76
CHILE PICANTE	143,853.04	105,533.28	118,002.41	117,971.69	132,589.40	128,208.19	92,705.81	84,123.83	95,307.01	73,418.16	75,516.44	121,600.12	1288,829.38
CILANTRO	57,980.31	39,098.65	56,378.23	89,743.42	96,478.21	95,986.69	97,063.94	85,091.09	102,054.65	87,406.33	86,096.25	97,752.76	991,130.53
COLIFLOR	660,146.85	648,595.76	783,953.21	656,651.76	722,050.14	737,947.07	683,926.24	762,493.71	653,110.48	726,501.28	723,441.10	1000,356.70	8759,174.30
EJOTE	260,612.72	274,617.01	349,249.10	308,883.82	303,188.49	325,775.25	306,288.49	311,150.44	323,667.19	328,061.00	293,381.03	280,934.12	3665,808.66
ESPINACA	31,295.02	27,832.79	37,621.74	19,663.40	24,006.95	25,201.82	25,862.40	25,411.55	26,623.69	28,086.99	31,199.84	32,754.03	335,560.22
GARBANZO	1,047.80	2,264.00	72,671.81	3,366.46		1,505.36	1,858.00	2,646.09		22,181.00	22,273.63		129,814.15
GÚISOUIL	266,848.64	271,388.04	242,184.61	220,196.73	353,150.99	338,477.47	480,877.61	555,795.88	382,766.80	190,707.02	279,891.56	280,913.72	3863,199.07
LECHUGA	1644,325.81	1581,239.64	1891,887.27	1747,639.30	1742,278.59	1634,300.19	1696,432.89	1639,955.04	1667,167.32	1708,155.88	1729,174.14	3038,854.84	21721,410.91
MAÍZ DULCE	79,341.28	60,439.39	74,603.42	94,146.93	91,078.82	68,301.06	82,154.21	73,163.41	84,387.50	70,673.13	64,493.55	66,867.12	909,649.82
PACAYA	9,430.48	31,601.24	234,136.76	286,488.09	184,701.60	56,570.30	5,213.08	3,536.00	21,730.76	41,161.00	25,635.00	3,853.00	904,057.31
PAPA	5279,215.44	4636,331.92	4929,793.53	4782,621.24	4831,047.12	4856,014.52	5917,573.32	6029,745.96	5658,162.96	6184,645.00	5938,320.34	7112,324.77	66155,796.12
PEPINO	797,905.25	1348,286.77	958,141.96	181,408.79	375,818.11	438,892.44	241,146.39	332,707.56	481,748.44	359,169.95	443,500.83	1015,078.24	6973,804.73
RABANO	255,330.40	217,503.92	337,873.54	336,569.56	345,712.46	329,342.40	388,579.31	487,070.98	395,552.40	384,048.28	401,124.67	632,015.96	4510,723.88
REMOLACHA	159,292.96	137,183.90	167,533.62	160,144.38	167,393.60	156,848.82	150,828.75	153,009.88	166,225.50	161,673.76	163,632.64	468,281.12	2212,048.93
REPOLLO	3039,295.84	2926,591.20	3425,892.78	2623,279.00	2762,482.60	3067,774.86	3696,007.09	3721,929.19	4156,354.32	4646,724.72	4168,540.58	5001,854.40	43236,726.58
SURTIMONTE	35,816.96	35,029.84	39,935.00	33,833.70	36,714.12	39,957.04	43,335.56	45,137.08	52,279.72	47,987.20	41,336.08	41,388.52	492,750.82
TOMATE	7938,552.54	7808,710.13	10105,178.80	10346,560.54	9254,226.40	7656,219.60	7704,315.01	6701,629.62	7404,031.64	7569,046.58	6313,532.58	8187,803.27	96989,806.71
YUCA	79,958.88	200,143.28	239,543.25	260,836.01	228,608.00	268,380.00	159,722.72	239,716.42	199,577.35	201,391.35	139,678.00	59,862.00	2277,417.26
ZANAHORIA	2297,649.80	2125,363.38	2460,689.80	2209,357.37	2163,534.55	2047,358.65	1989,105.48	1946,120.19	2093,108.18	2271,138.21	2194,861.06	2829,377.69	26627,664.36
ZUCCHINI	25,926.48	32,874.54	36,226.22	37,377.40	42,157.08	33,791.68	38,896.32	35,614.36	30,507.32	31,388.76	31,367.22	41,549.92	417,677.30
OTRAS HORTALIZAS	66,285.04	52,375.67	72,077.92	74,279.81	65,901.74	49,239.58	62,086.38	53,060.18	55,154.54	55,550.48	58,870.62	73,617.29	738,499.25
TOTAL	27020,914.17	26515,612.99	31042,960.51	28836,097.74	28575,768.68	26647,063.97	28095,682.76	27669,684.09	28793,972.19	29652,503.77	27588,100.69	35461,302.26	345899,663.82

Fuente: Sistema de Información en Sanidad Agropecuaria (SISA)-Cuarentena Agropecuaria/DGG/MAG

CUADRO 40.

COMERCIO EXTERIOR

IMPORTACIONES DE HORTALIZAS EN EL PERIODO DE ENERO A DICIEMBRE DE 2014
VALOR FOB EXPRESADO EN DÓLARES

PRODUCTO	ENERO	FEBRERO	MARZO	ABRIL	MAYO	JUNIO	JULIO	AGOSTO	SEPTIEMBRE	OCTUBRE	NOVIEMBRE	DICIEMBRE	TOTAL
AJO	\$ 180,403.20	\$ 143,833.44	\$ 67,396.78	\$ 172,841.70	\$ 89,271.00	\$ 104,826.80	\$ 109,186.93	\$ 128,362.13	\$ 174,574.76	\$ 38,544.85	\$ 20,046.00	\$ 236,548.40	\$ 1,465,835.99
APIO	\$ 19,151.75	\$ 18,292.76	\$ 20,879.50	\$ 20,433.58	\$ 22,631.96	\$ 22,226.25	\$ 22,624.33	\$ 18,162.21	\$ 20,569.57	\$ 21,330.01	\$ 19,050.93	\$ 23,523.26	\$ 248,876.11
BRÓCOLI	\$ 38,423.49	\$ 38,406.91	\$ 41,693.31	\$ 40,630.78	\$ 45,099.14	\$ 45,121.52	\$ 44,055.30	\$ 38,941.10	\$ 39,874.10	\$ 41,254.90	\$ 37,901.25	\$ 47,655.00	\$ 499,056.80
CAMOTE	\$ 2,045.75	\$ 1,362.80	\$ 2,115.50	\$ 1,403.30	\$ 940.05	\$ 1,006.25	\$ 1,225.10	\$ 914.00	\$ 925.00	\$ 1,230.00	\$ 1,424.00	\$ 1,594.50	\$ 16,186.25
CEBOLLA AMARILLA SIN TALLO	\$ 399.91	\$ 1,185.00	\$ 2.00	\$ 1,538.00	\$ 10.00	\$ 8,779.00	\$ 5,505.50	\$ 128.00	\$ 50.00	\$ 9,584.00	\$ -	\$ -	\$ 27,181.41
CEBOLLA BLANCA CON TALLO	\$ 57,799.50	\$ 63,292.00	\$ 75,380.50	\$ 60,404.00	\$ 79,585.70	\$ 62,083.00	\$ 65,614.00	\$ 92,251.75	\$ 88,688.00	\$ 91,919.50	\$ 82,446.00	\$ 90,657.50	\$ 910,121.45
CEBOLLA BLANCA SIN TALLO	\$ 154,372.03	\$ 153,925.93	\$ 171,970.56	\$ 172,915.82	\$ 201,599.97	\$ 152,165.47	\$ 177,757.61	\$ 154,728.29	\$ 158,840.89	\$ 150,978.62	\$ 160,893.63	\$ 189,352.14	\$ 1,999,500.96
CEBOLLA ROJA CON TALLO	\$ 8,264.20	\$ 49,611.51	\$ 54,630.86	\$ 20,858.86	\$ 40.00	\$ 300.00	\$ 125.00	\$ -	\$ 735.00	\$ 825.00	\$ 470.00	\$ 5,018.68	\$ 140,879.11
CEBOLLA ROJA SIN TALLO	\$ 48,032.07	\$ 24,720.75	\$ 33,620.20	\$ 49,413.10	\$ 47,601.08	\$ 63,586.69	\$ 48,279.05	\$ 57,448.84	\$ 75,253.86	\$ 82,323.84	\$ 57,040.08	\$ 58,678.21	\$ 645,997.77
CEBOLLÍN	\$ 4,055.00	\$ 3,039.35	\$ 3,487.67	\$ 3,324.65	\$ 3,112.45	\$ 2,929.17	\$ 3,567.70	\$ 3,661.85	\$ 3,145.05	\$ 3,403.80	\$ 3,386.83	\$ 5,056.31	\$ 42,169.83
CHILE DULCE	\$ 85,669.93	\$ 95,603.90	\$ 110,793.27	\$ 101,261.30	\$ 106,585.53	\$ 84,004.82	\$ 76,215.47	\$ 75,384.53	\$ 95,662.37	\$ 110,179.77	\$ 90,832.94	\$ 87,200.83	\$ 1,119,394.66
CHILE PICANTE	\$ 23,813.32	\$ 18,540.63	\$ 29,191.22	\$ 23,792.20	\$ 24,675.67	\$ 21,018.63	\$ 18,150.77	\$ 16,385.29	\$ 16,246.41	\$ 13,687.43	\$ 15,797.50	\$ 20,362.86	\$ 241,661.93
CILANTRO	\$ 9,518.90	\$ 5,952.00	\$ 10,342.00	\$ 17,265.20	\$ 21,643.20	\$ 20,194.80	\$ 18,836.86	\$ 16,237.20	\$ 20,422.20	\$ 16,265.60	\$ 14,725.40	\$ 15,906.50	\$ 187,309.86
COLIFLOR	\$ 84,640.00	\$ 82,718.00	\$ 100,150.00	\$ 83,107.00	\$ 93,147.00	\$ 93,454.00	\$ 87,080.00	\$ 96,445.00	\$ 81,715.00	\$ 85,133.50	\$ 77,597.60	\$ 104,286.50	\$ 1,069,473.60
EJOTE	\$ 52,477.65	\$ 56,848.05	\$ 70,157.50	\$ 60,199.22	\$ 63,089.75	\$ 64,683.10	\$ 67,823.35	\$ 64,873.30	\$ 64,635.65	\$ 70,545.35	\$ 61,567.00	\$ 53,045.46	\$ 749,945.38
ESPINACA	\$ 3,778.69	\$ 4,613.08	\$ 5,247.88	\$ 3,941.61	\$ 5,364.43	\$ 4,126.79	\$ 4,930.63	\$ 4,613.95	\$ 4,791.30	\$ 5,469.17	\$ 4,905.00	\$ 5,996.47	\$ 57,779.00
GARBANZO	\$ 2,871.00	\$ 1,240.50	\$ 70,350.00	\$ 1,513.42	\$ -	\$ 2,891.25	\$ 1,080.00	\$ 2,914.00	\$ -	\$ 23,832.00	\$ 29,686.25	\$ -	\$ 136,378.42
GÜISQUIL	\$ 26,734.35	\$ 26,319.80	\$ 22,994.10	\$ 21,835.75	\$ 34,754.22	\$ 34,575.65	\$ 47,489.01	\$ 52,398.25	\$ 35,694.15	\$ 17,869.35	\$ 25,083.50	\$ 25,291.25	\$ 371,039.38
LECHUGA	\$ 188,280.90	\$ 173,254.73	\$ 210,142.89	\$ 196,775.53	\$ 205,466.40	\$ 203,885.88	\$ 213,079.52	\$ 198,219.92	\$ 201,212.13	\$ 203,592.94	\$ 197,494.74	\$ 298,796.80	\$ 2,490,202.38
MAIZ DULCE	\$ 13,507.38	\$ 11,102.22	\$ 12,168.50	\$ 15,866.50	\$ 16,822.25	\$ 15,364.16	\$ 15,711.55	\$ 15,632.50	\$ 16,306.02	\$ 13,098.00	\$ 10,085.50	\$ 10,776.90	\$ 166,441.48
PACAYA	\$ 1,046.00	\$ 3,429.00	\$ 25,353.50	\$ 30,658.00	\$ 19,602.50	\$ 6,020.50	\$ 583.00	\$ 390.00	\$ 2,411.00	\$ 4,565.00	\$ 2,835.00	\$ 425.00	\$ 97,318.50
PAPA	\$ 742,408.00	\$ 641,553.90	\$ 670,922.49	\$ 643,585.70	\$ 683,568.50	\$ 682,074.20	\$ 816,817.00	\$ 833,537.00	\$ 738,790.00	\$ 781,693.70	\$ 618,159.50	\$ 712,413.20	\$ 8,565,523.19
PEPINO	\$ 42,182.68	\$ 62,708.80	\$ 43,746.84	\$ 8,337.61	\$ 18,395.73	\$ 19,341.96	\$ 11,246.44	\$ 13,546.31	\$ 25,340.82	\$ 15,186.78	\$ 17,281.79	\$ 41,210.48	\$ 318,526.24
RÁBANO	\$ 12,728.00	\$ 10,581.00	\$ 16,161.00	\$ 15,926.00	\$ 16,575.00	\$ 15,396.20	\$ 18,708.00	\$ 22,764.00	\$ 18,997.00	\$ 18,915.00	\$ 18,417.00	\$ 29,595.00	\$ 214,763.20
REMOLACHA	\$ 14,969.80	\$ 12,548.62	\$ 15,811.14	\$ 14,866.62	\$ 16,101.09	\$ 14,921.62	\$ 14,152.57	\$ 14,273.00	\$ 14,866.00	\$ 13,960.50	\$ 13,744.00	\$ 37,596.50	\$ 197,811.46
REPOLLO	\$ 206,756.51	\$ 196,900.55	\$ 230,343.43	\$ 177,677.80	\$ 186,108.31	\$ 211,329.40	\$ 247,014.62	\$ 248,581.00	\$ 277,200.45	\$ 309,261.00	\$ 272,919.75	\$ 310,754.00	\$ 2,874,846.82
SURTIMENTO	\$ 8,493.73	\$ 8,483.36	\$ 9,475.71	\$ 7,827.81	\$ 8,509.30	\$ 9,021.02	\$ 9,593.57	\$ 9,553.22	\$ 10,654.93	\$ 10,241.08	\$ 7,469.70	\$ 7,292.12	\$ 106,615.55
TOMATE	\$ 842,296.13	\$ 869,888.08	\$ 1,172,109.31	\$ 1,173,804.23	\$ 1,088,053.04	\$ 851,666.89	\$ 882,006.66	\$ 784,760.84	\$ 869,874.37	\$ 1,772,778.28	\$ 742,383.78	\$ 917,029.31	\$ 11,966,650.92
YUCA	\$ 15,946.00	\$ 43,602.00	\$ 51,184.00	\$ 56,310.99	\$ 47,406.00	\$ 55,528.00	\$ 33,890.00	\$ 51,567.00	\$ 46,113.72	\$ 44,680.00	\$ 31,790.00	\$ 15,355.98	\$ 493,373.69
ZANAHORIA	\$ 217,614.95	\$ 188,922.02	\$ 217,130.87	\$ 194,718.71	\$ 206,399.45	\$ 187,398.51	\$ 183,005.82	\$ 175,232.67	\$ 180,740.93	\$ 192,359.62	\$ 179,204.54	\$ 226,507.21	\$ 2,349,235.30
ZUCCHINI	\$ 3,666.40	\$ 4,391.05	\$ 4,789.73	\$ 4,851.10	\$ 9,466.50	\$ 4,557.20	\$ 5,337.90	\$ 4,598.80	\$ 3,721.00	\$ 3,724.30	\$ 3,555.30	\$ 4,364.20	\$ 57,023.48
OTRAS HORTALIZAS	\$ 50,325.63	\$ 47,495.76	\$ 49,535.87	\$ 48,989.93	\$ 45,197.47	\$ 46,411.43	\$ 50,170.12	\$ 50,700.83	\$ 52,646.88	\$ 57,524.75	\$ 55,682.59	\$ 65,467.63	\$ 620,148.89
TOTAL	\$ 3,162,672.85	\$ 3,064,367.50	\$ 3,619,278.13	\$ 3,446,876.02	\$ 3,406,822.69	\$ 3,310,890.16	\$ 3,300,863.38	\$ 3,247,206.78	\$ 3,340,698.56	\$ 4,225,957.64	\$ 2,873,877.10	\$ 3,647,758.20	\$ 40,447,269.01

Fuente: Sistema de Información en Sanidad Agropecuaria (SISA)-Cuarentena Agropecuaria/DGG/MAG

Valor FOB: Precio de venta de los bienes embarcados, puestos en el medio de transporte, sin incluir valor de seguro y fletes

CUADRO 41. COMERCIO EXTERIOR

EXPORTACIONES DE HORTALIZAS DURANTE EL AÑO 2014
VOLUMEN EN KG Y VALOR FOB EN USD POR PRODUCTO Y PAÍS DE DESTINO

DESCRIPCIÓN	VOLUMEN EN KG	VALOR FOB USD
AJO	26,652.07	\$ 33,358.80
Guatemala	16,858.00	\$ 20,515.00
Honduras	9,720.00	\$ 12,679.00
Nicaragua	40.00	\$ 56.00
Panamá	34.07	\$ 108.80
APIO	83.65	\$ 49.93
Nicaragua	45.02	\$ 27.91
Panamá	38.63	\$ 22.02
ARVEJA CHINA	25.00	\$ 135.00
Panamá	25.00	\$ 135.00
ARVEJA O CHÍCHARO	48.00	\$ 36.00
Nicaragua	48.00	\$ 36.00
AYOTE	32.07	\$ 62.30
Nicaragua	23.00	\$ 33.50
Panamá	9.07	\$ 28.80
BERENJENA	67.45	\$ 56.25
Panamá	67.45	\$ 56.25
CAMOTE	15.00	\$ 18.60
Nicaragua	15.00	\$ 18.60
CEBOLLA BLANCA	570.15	\$ 646.00
Nicaragua	400.00	\$ 232.00
Panamá	170.15	\$ 414.00
CEBOLLA ROJA	234.07	\$ 352.00
Nicaragua	200.00	\$ 224.00
Panamá	34.07	\$ 128.00
CEBOLLÍN	58.36	\$ 90.50
Nicaragua	13.00	\$ 6.50
Panamá	45.36	\$ 84.00
CHILE DULCE	1886,871.77	\$ 3316,687.40
Estados Unidos (USA.)	1886,753.00	\$ 3316,227.50
Nicaragua	44.00	\$ 57.20
Panamá	74.77	\$ 402.70
CHILE TABASCO	4.00	\$ 5.96
Nicaragua	4.00	\$ 5.96
COLES	86.00	\$ 93.65
Nicaragua	30.00	\$ 49.90
Panamá	56.00	\$ 43.75
COLES DE BRUSELAS	508.03	\$ 322.75
Nicaragua	430.00	\$ 134.25
Panamá	78.03	\$ 188.50
EJOTE	25.00	\$ 124.00
Panamá	25.00	\$ 124.00

ESPINACA	9.08	\$	20.30
Panamá	9.08	\$	20.30
GARBANZO	11,110.00	\$	12,430.00
Honduras	11,110.00	\$	12,430.00
LAS DEMÁS LECHUGAS	150.01	\$	189.01
Nicaragua	115.01	\$	117.01
Panamá	35.00	\$	72.00
LECHUGA	65.23	\$	140.08
Panamá	65.23	\$	140.08
LOS DEMÁS COLES Y REPOLLOS	19.85	\$	47.00
Panamá	19.85	\$	47.00
MAÍZ DULCE	25.00	\$	7.25
Nicaragua	25.00	\$	7.25
OTRAS HORTALIZAS	72,150.11	\$	613,460.35
Canadá	75.00	\$	227.50
Estados Unidos (USA.)	71,957.19	\$	613,054.24
Nicaragua	41.00	\$	38.38
Panamá	76.92	\$	140.23
OTROS CHILES	231.00	\$	311.60
Nicaragua	200.00	\$	136.00
Panamá	31.00	\$	175.60
PAPA	24,196.89	\$	26,880.70
Guatemala	22,758.00	\$	24,545.70
Nicaragua	794.00	\$	825.00
Panamá	644.89	\$	1,510.00
PEPINO	203.19	\$	144.42
Nicaragua	106.00	\$	35.82
Panamá	97.19	\$	108.60
PUERRO	99.85	\$	153.04
Nicaragua	12.00	\$	5.52
Panamá	87.85	\$	147.52
REMOLACHAS, RÁBANOS	2,297.00	\$	1,268.75
Guatemala	2,272.00	\$	1,250.00
Nicaragua	25.00	\$	18.75
TOMATE	344.23	\$	422.75
Nicaragua	248.01	\$	187.35
Panamá	96.22	\$	235.40
YUCA	1,723.46	\$	1,846.94
Estados Unidos (USA.)	1,539.89	\$	1,673.54
Nicaragua	120.00	\$	76.80
Panamá	63.57	\$	96.60
ZANAHORIAS Y NABOS	228.67	\$	169.09
Nicaragua	150.00	\$	98.99
Panamá	78.67	\$	70.10
ZUCCHINI, PIPIANES Y OTRAS CUCÚRBITAS	286.03	\$	561.35
Canadá	208.00	\$	317.00
Estados Unidos (USA.)	53.03	\$	226.35
Panamá	25.00	\$	18.00
TOTAL	2028,420.22	\$	4010,091.77

Fuente: Base de Datos de Comercio Exterior/BCR

CUADRO 42.

COMERCIO EXTERIOR

IMPORTACIONES DE FRUTAS EN EL PERIODO DE ENERO A DICIEMBRE DE 2014

VOLUMEN EXPRESADO EN KILOGRAMOS

PRODUCTO	ENERO	FEBRERO	MARZO	ABRIL	MAYO	JUNIO	JULIO	AGOSTO	SEPTIEMBRE	OCTUBRE	NOVIEMBRE	DICIEMBRE	TOTAL
AGUACATE	1357,078.81	1381,484.49	1003,643.12	349,102.40	264,080.07	317,133.86	567,107.86	754,041.21	1025,387.24	1186,354.24	1381,472.37	1641,152.76	11228,038
BANANO	4497,226.21	4700,350.52	5206,521.09	4648,467.49	4803,987.47	4264,210.99	4445,687.60	4467,335.72	4880,502.99	5521,075.48	4735,098.76	4139,646.54	56310,111
CIRUELA	52,227.52	52,849.44	54,176.08	16,616.64	437,765.00	254,786.96	95,582.96	54,343.80	22,968.00	45,397.00	18,144.00	66,528.00	1171,385
COCO	163,750.00	196,250.00	209,452.00	305,494.80	201,970.00	176,907.60	200,796.00	187,229.60	96,288.00	120,000.00	120,000.00	80,000.00	2058,138
FRESA	264,673.35	321,746.56	312,681.18	192,293.44	209,505.46	207,068.00	282,449.23	265,618.03	170,631.48	183,187.86	197,547.92	268,487.93	2875,890
GRANADILLA	88,776.52	67,805.32	111,806.68	80,691.64	67,105.16	15,962.56	2,402.88	2,946.00	64,851.16	173,142.80	232,289.40	151,448.63	1059,229
GUAYABA	10,977.04	2,766.00	7,778.56	7,903.93	5,738.00	750.00	-	-	-	3,268.17	-	-	39,182
JOCOTE	2,174.08	-	-	-	-	-	-	136.00	50,194.03	248,956.00	251,383.12	80,311.98	633,155
KIWI	4,032.00	26,504.00	5,320.00	19,560.00	36,253.00	12,154.00	21,652.00	24,911.00	3,600.00	25,908.00	29,601.20	38,112.00	247,607
LICHA	-	-	-	-	362.88	105,362.12	349,765.60	209,050.19	609,598.86	555,943.68	57,153.13	17,463.46	1904,700
MANDARINA	69,886.70	25,188.88	23,332.16	9,000.00	-	-	43,736.00	19,202.40	34,612.56	61,988.50	196,176.82	503,925.08	987,049
MANGO	132,677.52	97,474.60	63,770.85	34,866.98	53,799.50	28,411.74	161,887.62	333,159.14	361,272.68	202,934.69	262,058.99	219,517.14	1951,831
MANZANA	543,657.30	970,371.63	832,915.14	629,331.45	839,695.12	888,235.07	1681,570.17	1344,519.94	1639,771.90	1172,920.81	1656,591.04	1597,786.82	13797,366
MANZANILLA	2,646.96	272.16	90.00	-	-	-	90.72	2,494.80	12,334.88	32,506.08	47,572.04	29,475.76	127,483
MARACUYÁ	105,002.13	147,566.42	101,064.91	109,872.15	108,742.24	76,289.95	147,495.43	137,014.12	172,212.91	157,243.39	133,427.47	90,095.71	1486,027
MELOCOTÓN	58,775.60	54,609.00	62,771.52	48,642.40	69,349.27	109,350.88	286,163.45	511,657.01	405,818.41	82,059.32	-	51,264.00	1740,461
MELÓN	1306,119.21	1389,243.40	1940,953.63	1880,225.72	1635,663.57	453,026.80	91,898.88	270,594.21	224,348.88	99,312.70	236,641.72	955,297.32	10483,326
MORA O ZARZAMORA	23,438.81	27,061.20	43,915.60	32,806.88	40,101.72	30,379.99	34,997.23	23,587.87	20,359.65	19,065.52	14,403.36	19,902.23	330,020
NARANJA	2585,953.89	1907,099.70	780,581.37	284,956.22	165,863.22	119,069.22	39,831.85	1028,741.49	1848,035.90	2713,717.90	3455,758.80	4264,663.64	19194,273
PAPAYA	1083,001.09	1349,778.12	1579,893.10	681,175.48	393,178.53	886,762.77	1320,832.81	1132,358.69	860,469.29	984,648.08	841,379.75	684,419.13	11797,897
PERA	62,320.00	126,764.95	129,038.57	120,556.80	79,411.40	107,689.20	64,726.00	161,900.90	66,521.00	179,629.11	101,109.15	293,552.60	1493,220
PIÑA	1245,945.75	893,875.45	1077,360.28	904,608.77	1301,234.98	1397,184.63	1632,581.69	1217,846.47	1328,698.74	1486,641.31	1470,571.48	1507,792.83	15464,342
PLÁTANO	5307,457.68	4627,348.08	5466,826.80	6419,025.64	7977,604.04	7425,759.89	7059,236.50	6403,297.36	5443,410.56	4950,596.56	4437,548.20	4549,252.88	70067,364
RAMBUTÁN	-	-	-	-	-	22,680.00	111,676.32	169,624.53	345,395.08	826,235.61	372,588.17	162,710.69	2010,910
SANDIA	4972,106.41	5032,357.14	5354,142.74	5623,182.42	4382,829.96	2598,907.88	107,122.14	2362,384.04	2212,464.29	878,544.11	3387,140.06	5238,219.23	42149,400
TAMARINDO CON CÁSCARA	362.88	-	-	-	1,360.00	1,360.80	2,719.40	3,945.32	3,854.00	5,324.48	6,666.72	6,394.96	31,989
TAMARINDO SIN CÁSCARA	63,410.36	72,005.87	129,679.12	97,249.59	41,454.48	49,803.45	74,154.84	64,899.44	48,303.45	48,782.45	43,494.61	32,284.10	765,522
TORONJA	8,156.00	1,008.00	5,894.00	1,857.60	10,208.00	-	786.00	-	4,091.00	-	8,006.00	7,738.04	47,745
UVA	219,013.80	372,488.40	340,134.80	186,598.80	394,592.40	312,862.20	204,070.40	348,667.70	378,531.42	467,571.32	636,708.03	1369,988.00	5231,227
ZAPOTE	86,086.84	84,322.88	104,551.84	75,616.00	49,214.00	22,768.44	3,083.36	16,647.07	35,698.32	30,300.48	65,170.28	110,449.60	683,909
OTRAS FRUTAS	8,553.08	2,466.53	2,873.06	3,099.04	8,026.93	6,114.32	15,570.68	2,982.88	5,520.76	9,366.63	3,342.00	7,992.54	75,908
TOTAL	24325,487.54	23931,058.74	24951,168.20	22762,802.28	23579,096.40	19890,993.32	19049,675.62	21521,136.93	22375,747.44	22472,622.28	24999,044.59	28185,873.60	277444,706.94

Fuente: Sistema de Información en Sanidad Agropecuaria (SISA)-Cuarentena Agropecuaria/DGG/MAG

CUADRO 43.

COMERCIO EXTERIOR

IMPORTACIONES DE FRUTAS EN EL PERIODO DE ENERO A DICIEMBRE DE 2014

VALOR FOB EXPRESADO EN DÓLARES

PRODUCTO	ENERO	FEBRERO	MARZO	ABRIL	MAYO	JUNIO	JULIO	AGOSTO	SEPTIEMBRE	OCTUBRE	NOVIEMBRE	DICIEMBRE	TOTAL
AGUACATE	\$ 718,973.20	\$ 774,211.60	\$ 531,816.00	\$ 202,549.00	\$ 189,665.80	\$ 238,021.75	\$ 397,814.37	\$ 470,141.49	\$ 948,618.39	\$ 995,306.98	\$ 1,170,411.07	\$ 1,450,724.46	\$ 8,088,254.11
BANANO	\$ 227,274.81	\$ 231,417.98	\$ 252,726.15	\$ 227,870.73	\$ 255,206.26	\$ 223,324.79	\$ 246,334.84	\$ 251,816.49	\$ 297,848.83	\$ 281,866.10	\$ 250,782.62	\$ 215,915.18	\$ 2,962,384.78
CIRUELA	\$ 125,536.00	\$ 122,702.00	\$ 137,305.00	\$ 24,314.65	\$ 42,941.03	\$ 86,964.50	\$ 60,072.62	\$ 64,081.60	\$ 32,837.00	\$ 71,959.20	\$ 21,873.60	\$ 93,541.78	\$ 884,128.98
COCO	\$ 7,966.00	\$ 9,577.00	\$ 10,561.00	\$ 13,071.00	\$ 8,465.00	\$ 6,893.00	\$ 7,625.00	\$ 7,771.40	\$ 3,769.80	\$ 4,172.00	\$ 4,172.40	\$ 2,781.20	\$ 86,824.80
FRESA	\$ 102,992.90	\$ 121,148.33	\$ 119,318.26	\$ 79,637.75	\$ 87,703.54	\$ 86,979.17	\$ 114,576.57	\$ 110,555.36	\$ 75,168.18	\$ 75,295.38	\$ 77,523.20	\$ 94,240.90	\$ 1,145,139.54
GRANADILLA	\$ 8,192.25	\$ 5,520.00	\$ 8,642.00	\$ 6,107.50	\$ 5,708.75	\$ 1,442.00	\$ 222.00	\$ 292.50	\$ 6,345.50	\$ 15,760.50	\$ 19,905.50	\$ 12,455.00	\$ 90,593.50
GUAYABA	\$ 1,057.00	\$ 660.00	\$ 961.25	\$ 871.25	\$ 632.50	\$ 880.00	\$ -	\$ -	\$ -	\$ 360.25	\$ -	\$ -	\$ 5,422.25
JOCOTE	\$ 282.00	\$ -	\$ -	\$ -	\$ -	\$ -	\$ -	\$ 12.00	\$ 5,826.00	\$ 30,997.00	\$ 26,278.00	\$ 7,660.00	\$ 71,055.00
KIWI	\$ 11,446.40	\$ 55,536.32	\$ 16,240.00	\$ 38,056.00	\$ 75,624.00	\$ 54,999.50	\$ 52,716.00	\$ 58,890.00	\$ 7,560.00	\$ 62,608.00	\$ 68,551.20	\$ 76,678.80	\$ 578,906.22
LICHA	\$ -	\$ -	\$ -	\$ -	\$ 40.00	\$ 18,953.00	\$ 70,361.00	\$ 46,843.10	\$ 144,909.54	\$ 152,451.88	\$ 25,200.00	\$ 7,700.00	\$ 466,458.52
MANDARINA	\$ 30,854.40	\$ 5,394.00	\$ 31,660.43	\$ 18,000.00	\$ -	\$ -	\$ 55,132.00	\$ 24,345.00	\$ 40,028.00	\$ 17,320.00	\$ 54,587.00	\$ 168,764.48	\$ 446,085.31
MANGO	\$ 27,016.00	\$ 9,060.00	\$ 7,268.00	\$ 8,050.00	\$ 7,218.00	\$ 4,180.00	\$ 35,651.99	\$ 73,684.60	\$ 79,560.00	\$ 44,740.00	\$ 55,426.19	\$ 56,655.00	\$ 408,509.78
MANZANA	\$ 580,041.88	\$ 1,070,001.41	\$ 846,930.78	\$ 591,780.53	\$ 752,308.29	\$ 765,713.56	\$ 1,322,808.68	\$ 905,783.28	\$ 944,250.43	\$ 833,912.70	\$ 1,522,271.17	\$ 1,629,322.43	\$ 11,765,125.14
MANZANILLA	\$ 410.00	\$ 24.00	\$ 20.00	\$ -	\$ -	\$ -	\$ 8.00	\$ 236.00	\$ 1,431.00	\$ 4,949.00	\$ 7,534.00	\$ 4,732.00	\$ 19,344.00
MARACUYÁ	\$ 23,132.70	\$ 30,532.50	\$ 20,307.00	\$ 24,218.50	\$ 23,953.50	\$ 16,859.50	\$ 32,481.00	\$ 30,065.00	\$ 37,846.50	\$ 34,546.50	\$ 29,491.50	\$ 18,638.50	\$ 322,072.70
MELOCOTÓN	\$ 127,449.50	\$ 108,693.00	\$ 114,317.00	\$ 52,323.00	\$ 63,125.72	\$ 92,393.30	\$ 87,679.00	\$ 121,565.80	\$ 70,214.50	\$ 130,158.60	\$ -	\$ 98,250.00	\$ 1,066,169.42
MELÓN	\$ 96,549.90	\$ 107,486.90	\$ 133,552.10	\$ 127,914.50	\$ 105,770.50	\$ 28,665.50	\$ 5,895.50	\$ 16,818.50	\$ 12,875.50	\$ 5,494.25	\$ 14,156.00	\$ 62,351.00	\$ 717,530.15
MORA O ZARZAMORA	\$ 3,234.50	\$ 5,407.15	\$ 6,382.55	\$ 4,646.40	\$ 5,471.90	\$ 5,631.25	\$ 6,671.85	\$ 4,586.80	\$ 4,179.02	\$ 4,195.00	\$ 2,933.40	\$ 4,050.30	\$ 57,390.12
NARANJA	\$ 100,489.72	\$ 73,519.61	\$ 43,859.21	\$ 15,387.05	\$ 29,568.66	\$ 4,200.00	\$ 19,740.00	\$ 43,200.30	\$ 73,870.28	\$ 95,712.73	\$ 143,481.98	\$ 162,863.02	\$ 805,892.56
PAPAYA	\$ 150,805.60	\$ 209,433.15	\$ 222,147.42	\$ 101,513.00	\$ 62,053.05	\$ 127,609.00	\$ 184,827.50	\$ 151,829.00	\$ 113,679.80	\$ 125,932.50	\$ 107,324.00	\$ 87,221.50	\$ 1,644,375.52
PERA	\$ 77,225.85	\$ 164,167.54	\$ 160,614.66	\$ 121,580.00	\$ 109,669.45	\$ 104,948.90	\$ 93,923.70	\$ 181,065.44	\$ 75,306.00	\$ 209,328.00	\$ 123,456.50	\$ 382,470.70	\$ 1,803,756.74
PIÑA	\$ 187,025.62	\$ 133,876.48	\$ 163,931.15	\$ 147,175.00	\$ 207,202.57	\$ 226,224.85	\$ 238,111.67	\$ 171,326.21	\$ 190,383.52	\$ 227,229.76	\$ 220,420.58	\$ 221,731.03	\$ 2,334,638.44
PLÁTANO	\$ 537,386.95	\$ 468,961.76	\$ 550,459.00	\$ 631,748.69	\$ 808,299.23	\$ 739,395.06	\$ 2,175,846.38	\$ 638,193.56	\$ 591,678.10	\$ 497,997.55	\$ 446,829.38	\$ 458,613.80	\$ 8,545,409.46
RAMBUTÁN	\$ -	\$ -	\$ -	\$ -	\$ -	\$ -	\$ 3,671.00	\$ 16,510.00	\$ 47,353.80	\$ 129,455.33	\$ 333,877.72	\$ 164,281.60	\$ 71,742.40
SANDIA	\$ 372,121.26	\$ 383,047.98	\$ 364,923.10	\$ 423,392.86	\$ 302,959.00	\$ 189,537.95	\$ 7,370.92	\$ 176,776.00	\$ 167,248.93	\$ 55,444.00	\$ 218,703.00	\$ 347,414.00	\$ 3,008,939.00
TAMARINDO CON CÁSCARA	\$ 32.00	\$ -	\$ -	\$ -	\$ 180.00	\$ 180.00	\$ 350.00	\$ 635.00	\$ 474.00	\$ 583.00	\$ 1,037.00	\$ 792.00	\$ 4,263.00
TAMARINDO SIN CÁSCARA	\$ 25,688.00	\$ 31,208.50	\$ 54,905.00	\$ 41,360.00	\$ 17,533.00	\$ 22,810.00	\$ 34,135.00	\$ 20,428.00	\$ 19,366.00	\$ 19,935.00	\$ 18,116.00	\$ 13,014.00	\$ 318,498.50
TORONJA	\$ 9,745.20	\$ 1,134.00	\$ 6,737.46	\$ 2,273.00	\$ 9,501.30	\$ -	\$ 668.10	\$ -	\$ 3,270.00	\$ -	\$ 10,196.25	\$ 7,538.54	\$ 51,063.85
UVA	\$ 401,100.35	\$ 717,323.50	\$ 628,459.50	\$ 291,074.80	\$ 676,794.35	\$ 614,475.00	\$ 380,869.50	\$ 639,156.00	\$ 651,384.50	\$ 973,935.15	\$ 1,186,161.50	\$ 2,528,199.80	\$ 9,688,933.95
ZAPOTE	\$ 10,744.00	\$ 9,203.00	\$ 11,325.00	\$ 8,581.00	\$ 5,798.00	\$ 2,895.00	\$ 383.00	\$ 2,125.00	\$ 4,095.00	\$ 3,315.00	\$ 6,888.00	\$ 12,298.00	\$ 77,650.00
OTRAS FRUTAS	\$ 24,951.70	\$ 1,999.00	\$ 6,471.00	\$ 6,494.60	\$ 20,286.64	\$ 17,915.20	\$ 27,599.90	\$ 7,016.00	\$ 10,696.00	\$ 19,413.40	\$ 21,799.25	\$ 35,831.10	\$ 200,473.79
TOTAL	\$ 3,989,725.69	\$ 4,851,246.71	\$ 4,451,840.02	\$ 3,209,990.81	\$ 3,873,680.04	\$ 3,685,762.78	\$ 5,676,386.09	\$ 4,266,593.23	\$ 4,744,175.65	\$ 5,328,797.15	\$ 6,019,791.89	\$ 8,334,190.92	\$ 58,432,180.98

Fuente: Sistema de Información en Sanidad Agropecuaria (SISA)-Cuarentena Agropecuaria/DGG/MAG

Valor FOB: Precio de venta de los bienes embarcados, puestos en el medio de transporte, sin incluir valor de seguro y fletes

CUADRO 44. COMERCIO EXTERIOR

EXPORTACIONES DE FRUTAS DURANTE EL AÑO 2014
VOLUMEN EN KG Y VALOR FOB EN USD POR PRODUCTO Y PAÍS DE DESTINO

DESCRIPCIÓN	VOLUMEN EN KG	VALOR FOB USD
AGUACATE	107.02	\$ 363.85
Nicaragua	20.00	\$ 32.00
Panamá	87.02	\$ 331.85
ALBARICOQUE	2.27	\$ 22.50
Honduras	2.27	\$ 22.50
BANANO	115.28	\$ 77.60
Nicaragua	50.00	\$ 16.00
Panamá	65.28	\$ 61.60
COCO	74,211.73	\$ 88,714.81
Canadá	9.00	\$ 50.00
Estados Unidos (USA.)	67,550.40	\$ 61,852.86
Guatemala	832.81	\$ 4,479.75
Honduras	3,159.42	\$ 9,885.00
Nicaragua	2,660.10	\$ 12,447.20
DÁTIL	573.80	\$ 7,461.25
Guatemala	573.80	\$ 7,461.25
GUAYABA	6.80	\$ 18.75
Panamá	6.80	\$ 18.75
HIGO	742.31	\$ 8,812.90
Guatemala	232.01	\$ 3,660.40
Nicaragua	510.30	\$ 5,152.50
LIMÓN	1134,200.60	\$ 892,685.37
Canadá	159,584.00	\$ 81,171.40
Costa Rica	451,555.67	\$ 295,270.00
Estados Unidos (USA.)	517,258.04	\$ 511,163.67
Holanda	4,150.10	\$ 4,415.00
Nicaragua	1,500.00	\$ 390.00
Panamá	152.79	\$ 275.30
MANDARINA	114.07	\$ 159.60
Nicaragua	90.00	\$ 89.60
Panamá	24.07	\$ 70.00
MANGO	648.98	\$ 4,868.50
Canadá	323.00	\$ 160.00
Guatemala	296.48	\$ 4,486.25
Honduras	18.16	\$ 206.00
Panamá	11.34	\$ 16.25

MANZANA	27,343.26	\$	37,835.23
Guatemala	7,207.80	\$	9,839.50
Honduras	19,878.67	\$	27,408.10
Nicaragua	160.00	\$	209.60
Panamá	96.79	\$	378.03
MELOCOTÓN	79.42	\$	356.26
Panamá	79.42	\$	356.26
MELÓN	80.00	\$	98.75
Nicaragua	27.00	\$	33.35
Panamá	53.00	\$	65.40
NARANJA	763,241.35	\$	36,743.60
Guatemala	762,000.00	\$	36,160.00
Nicaragua	1,100.00	\$	208.00
Panamá	141.35	\$	375.60
OTROS CÍTRICOS	25.00	\$	62.50
Panamá	25.00	\$	62.50
PAPAYA	87.07	\$	95.10
Nicaragua	45.00	\$	42.30
Panamá	42.07	\$	52.80
PASAS	11,447.30	\$	23,025.80
Guatemala	278.96	\$	1,066.30
Honduras	10,500.00	\$	19,140.00
Nicaragua	668.34	\$	2,819.50
PERA	10,381.60	\$	18,255.04
Guatemala	4,032.00	\$	8,512.00
Honduras	6,223.35	\$	9,425.64
Nicaragua	40.00	\$	65.20
Panamá	86.25	\$	252.20
PIÑA	1,066.70	\$	8,377.85
Estados Unidos (USA.)	61.60	\$	2,112.00
Guatemala	654.09	\$	4,553.75
Honduras	29.53	\$	220.50
Nicaragua	279.48	\$	1,425.90
Panamá	42.00	\$	65.70
PLÁTANO	2769,396.00	\$	1466,261.32
Estados Unidos (USA.)	2769,240.00	\$	1466,186.12
Nicaragua	125.00	\$	51.20
Panamá	31.00	\$	24.00
SANDIA	174,190.53	\$	13,593.24
Guatemala	174,103.46	\$	13,440.00
Nicaragua	27.00	\$	53.84
Panamá	60.07	\$	99.40
UVA	49,956.14	\$	97,216.58
Guatemala	22,816.00	\$	31,760.00
Honduras	26,993.70	\$	64,892.50
Nicaragua	62.00	\$	117.94
Panamá	84.44	\$	446.14
TOTAL	5018,017.23	\$	2705,106.40

Fuente: Base de Datos de Comercio Exterior/BCR

CUADRO 45.

COMERCIO EXTERIOR

IMPORTACIONES DE CARNE DE BOVINO EN EL PERIODO DE ENERO A DICIEMBRE DE 2014

VOLUMEN EXPRESADO EN KILOGRAMOS

PRODUCTO	ENERO	FEBRERO	MARZO	ABRIL	MAYO	JUNIO	JULIO	AGOSTO	SEPTIEMBRE	OCTUBRE	NOVIEMBRE	DICIEMBRE	TOTAL
CARNE DE BOVINO CON HUESO	45,662.94	53,721.04	55,510.01	47,630.18	80,767.29	26,809.36	35,686.41	41,166.00	19,832.77	45,657.19	18,484.29	38,413.51	509,340.99
CARNE DE BOVINO DESHUESADA	779,142.22	840,820.12	851,908.76	766,151.67	1,011,925.23	706,121.63	890,030.73	901,244.57	838,591.47	788,015.80	752,788.06	947,542.16	1,0074,282.42
CARNE DE BOVINO PREPARADA	74,865.01	59,634.15	60,236.51	52,357.33	69,126.67	71,809.55	88,052.68	49,845.52	61,849.62	84,736.24	60,430.47	76,748.98	809,692.73
CARNE EN CANAL	328,667.54	354,428.49	425,701.34	277,811.57	391,613.28	426,843.34	501,677.90	415,277.04	428,222.66	408,200.64	401,586.67	381,531.65	4,741,562.12
DESPOJOS	72,442.97	58,876.40	46,010.41	52,346.79	86,632.16	26,130.05	96,120.34	38,531.94	36,709.66	70,840.99	39,033.21	55,783.51	679,458.43
EMBUTIDOS DE BOVINO	7,859.92	4,390.48	6,386.14	5,213.98	5,137.95	3,667.03	6,400.25	3,986.65	4,711.87	4,409.78	3,835.85	4,201.61	60,201.51
HÍGADOS	40,028.75	34,425.55	27,880.74	61,023.82	35,754.83	3,295.06	59,663.37	55,199.79	1,890.45	60,595.10	39,327.23	27,290.91	446,375.60
LENGUAS	3,691.20	534.14	2,582.26	718.42	136.08	1,263.39	1,571.95	2,707.65	77.13	1,646.91	1,812.15	1,247.95	17,989.23
PREPARACIONES HOMOGENEIZADAS DE BOVINO	-	-	-	1,134.70	1,609.20	-	3,638.46	3,240.00	-	2,535.04	4,082.40	2,872.80	19,112.60
TOTAL	1,352,360.55	1,406,830.37	1,476,216.17	1,264,388.46	1,682,702.69	1,265,999.41	1,682,842.09	1,511,199.16	1,391,885.63	1,466,637.69	1,321,380.33	1,535,633.08	17,358,015.63

Fuente: Sistema de Información en Sanidad Agropecuaria (SISA)-Cuarentena Agropecuaria/DGG/MAG

CUADRO 46.

COMERCIO EXTERIOR

IMPORTACIONES DE CARNE DE BOVINO EN EL PERÍODO DE ENERO A DICIEMBRE 2014

VALOR FOB EXPRESADO EN DÓLARES

PRODUCTO	ENERO	FEBRERO	MARZO	ABRIL	MAYO	JUNIO	JULIO	AGOSTO	SEPTIEMBRE	OCTUBRE	NOVIEMBRE	DICIEMBRE	TOTAL
CARNE DE BOVINO CON HUESO	\$ 187,565.54	\$ 200,554.37	\$ 191,808.33	\$ 173,736.68	\$ 264,994.00	\$ 94,230.18	\$ 119,031.03	\$ 137,550.25	\$ 86,505.01	\$ 204,749.92	\$ 85,562.26	\$ 195,721.35	\$ 1,942,008.92
CARNE DE BOVINO DESHUESADA	\$ 4617,418.65	\$ 4690,610.48	\$ 4551,558.24	\$ 4309,564.36	\$ 5228,823.36	\$ 4071,697.00	\$ 4855,688.09	\$ 5132,882.99	\$ 5098,422.79	\$ 4520,880.50	\$ 4777,302.76	\$ 6049,573.93	\$ 57,904,423.15
CARNE DE BOVINO PREPARADA	\$ 297,881.11	\$ 231,623.71	\$ 210,676.91	\$ 196,542.53	\$ 270,282.71	\$ 287,382.12	\$ 353,608.54	\$ 206,722.03	\$ 254,883.26	\$ 344,095.79	\$ 241,346.55	\$ 323,887.83	\$ 3,218,933.09
CARNE EN CANAL	\$ 1071,273.47	\$ 1155,292.37	\$ 1395,223.66	\$ 908,604.93	\$ 1267,282.18	\$ 1394,522.56	\$ 1657,084.38	\$ 1374,727.01	\$ 1418,183.57	\$ 1361,998.37	\$ 1330,272.11	\$ 1321,934.05	\$ 15,656,398.66
DESPOJOS	124,297.26	98,234.16	95,521.04	86,169.20	152,070.02	44,681.55	206,280.29	71,046.79	50,913.35	113,112.16	89,164.16	101,731.64	\$ 1,233,221.62
EMBUTIDOS DE BOVINO	\$ 36,254.91	\$ 10,776.19	\$ 23,800.37	\$ 22,242.18	\$ 27,428.57	\$ 11,245.15	\$ 28,068.90	\$ 15,236.35	\$ 21,465.02	\$ 24,351.24	\$ 18,050.17	\$ 15,708.58	\$ 254,627.63
HÍGADOS	\$ 49,510.83	\$ 49,053.68	\$ 54,244.69	\$ 93,709.36	\$ 70,270.67	\$ 6,424.48	\$ 131,629.81	\$ 121,927.98	\$ 4,290.75	\$ 93,373.93	\$ 71,307.69	\$ 46,267.11	\$ 792,010.98
LENGUAS	\$ 22,235.97	\$ 3,128.04	\$ 16,456.89	\$ 4,435.62	\$ 736.52	\$ 7,860.20	\$ 10,410.06	\$ 17,067.03	\$ 535.66	\$ 10,915.26	\$ 11,513.77	\$ 6,682.02	\$ 111,977.04
PREPARACIONES HOMOGENEIZADAS DE BOVINO	\$ -	\$ -	\$ -	\$ -	\$ 2,789.09	\$ 4,597.48	\$ -	\$ 9,626.04	\$ -	\$ 7,103.18	\$ 24,363.00	\$ 5,038.89	\$ 64,390.56
TOTAL	\$ 6406,437.74	\$ 6439,273.00	\$ 6539,290.13	\$ 5797,793.95	\$ 7286,485.51	\$ 5918,043.24	\$ 7372,673.98	\$ 7086,786.47	\$ 6935,199.41	\$ 6680,580.35	\$ 6648,882.47	\$ 8066,545.40	\$ 81,177,991.65

Fuente: Sistema de Información en Sanidad Agropecuaria (SISA)-Cuarentena Agropecuaria/DGG/IMAG

Valor FOB: Precio de Venta de los bienes embarcados, puestos en el medio de transporte, sin incluir valor de seguro y fletes

CUADRO 47.

COMERCIO EXTERIOR

IMPORTACIONES DE CARNE DE PORCINO EN EL PERIODO DE ENERO A DICIEMBRE DE 2014

VOLUMEN EXPRESADO EN KILOGRAMOS

PRODUCTO	ENERO	FEBRERO	MARZO	ABRIL	MAYO	JUNIO	JULIO	AGOSTO	SEPTIEMBRE	OCTUBRE	NOVIEMBRE	DICIEMBRE	TOTAL
CARNE DE PORCINO DESHUESADA	85,001.30	284,736.86	346,545.46	249,856.67	194,461.12	161,639.12	134,165.35	60,603.24	116,717.90	150,935.00	165,077.65	354,611.10	2304,350.77
CARNE EN CANAL	-	-	17,045.45	18,536.85	-	-	-	-	-	-	173.95	-	35,756.25
CARNES CURADAS, SALADAS O AHUMADAS	5,414.13	10,269.89	4,531.43	4,571.48	12,256.02	6,496.39	6,496.68	2,579.21	13,541.79	5,013.68	12,640.77	3,455.99	87,267.46
COSTILLA DE PORCINO	8,618.34	-	35,666.18	40,841.87	34,283.74	21,725.47	29,629.56	33,516.28	12,247.12	48,043.41	48,737.11	92,875.16	406,184.24
DESPOJOS	1,027.52	1,295.02	6,874.80	3,524.21	-	1,400.00	7,487.71	2,589.04	1,370.00	4,888.15	3,842.52	1,475.00	35,773.97
EMBUTIDOS DE PORCINO	54,015.40	35,658.59	44,896.78	34,534.68	44,747.74	53,227.20	31,055.03	45,232.20	35,081.49	41,642.94	40,217.26	52,782.74	513,092.05
GRASA DE PORCINO	71,253.99	95,921.60	81,035.66	103,478.05	89,349.05	147,196.75	38,080.84	76,204.31	-	103,634.68	80,133.03	56,255.23	942,543.19
JAMÓN DE PORCINO	1,999.70	749.45	1,453.99	1,943.63	3,155.27	2,254.97	1,849.80	2,256.51	1,994.16	3,789.66	4,088.12	3,179.01	28,714.27
JAMONES CURADOS, SALADOS O AHUMADOS	83.00	2,594.05	1,107.69	6,892.11	-	267.60	23.63	59.34	-	3,663.44	182.01	367.38	15,240.25
JAMONES Y PIERNAS CON HUESO DE PORCINO	62,295.54	41,494.80	37,220.93	49,144.87	38,552.86	53,838.43	42,544.82	8,708.08	42,511.96	134,552.58	78,645.97	48,844.55	638,355.39
PIEL DE PORCINO	-	-	20,117.14	18,621.07	8,845.14	53.71	47,532.43	-	18,951.11	28,050.44	9,434.82	-	151,605.86
PREPARACIONES HOMOGENEIZADAS DE PORCINO	544.21	3,365.13	8,125.42	-	9,795.63	8,257.42	544.21	7,641.80	2,131.82	1,750.12	1,632.64	-	43,788.40
TOCINO Y OTRAS PREPARACIONES DE PORCINO	54,768.11	50,140.87	54,678.53	41,421.51	66,428.42	55,520.72	51,735.00	40,827.71	45,011.68	58,869.20	44,725.90	70,384.34	634,511.99
TOCINO, PANCETA, CRUDO	-	-	6.80	-	908.66	-	-	954.17	-	1,504.63	4.08	2,802.58	6,180.92
Total general	345,021.24	526,226.26	659,306.26	573,367.00	502,783.65	511,877.78	391,145.06	281,171.89	289,559.03	586,337.93	489,535.83	687,033.08	5843,365.01

Fuente: Sistema de Información en Sanidad Agropecuaria (SISA)-Cuarentena Agropecuaria/DGG/MAG

CUADRO 48.

COMERCIO EXTERIOR

IMPORTACIONES DE CARNE DE PORCINO EN EL PERÍODO DE ENERO A DICIEMBRE 2014

VALOR FOB EXPRESADO EN DÓLARES

PRODUCTO	ENERO	FEBRERO	MARZO	ABRIL	MAYO	JUNIO	JULIO	AGOSTO	SEPTIEMBRE	OCTUBRE	NOVIEMBRE	DICIEMBRE	TOTAL
CARNE DE PORCINO DESHUESADA	\$ 197,924.50	\$ 811,353.04	\$ 1,040,889.90	\$ 872,499.94	\$ 785,329.12	\$ 557,816.65	\$ 503,190.27	\$ 285,255.69	\$ 388,082.99	\$ 456,544.09	\$ 616,853.74	\$ 1,030,960.38	\$ 7546,700.31
CARNE EN CANAL	-	-	58,125.00	69,858.80	-	-	-	-	-	-	1,617.13	-	\$ 129,600.93
CARNES CURADAS, SALADAS O AHUMADAS	\$ 26,891.16	\$ 46,148.28	\$ 23,334.76	\$ 24,308.31	\$ 60,611.39	\$ 36,326.49	\$ 55,213.61	\$ 18,829.18	\$ 67,819.52	\$ 33,705.13	\$ 80,895.17	\$ 13,429.21	\$ 487,512.21
COSTILLA DE PORCINO	17,480.00	-	97,831.90	77,690.50	103,273.09	54,863.46	50,973.42	56,769.00	16,200.00	136,773.16	90,614.87	220,965.64	\$ 923,435.04
DESPOIOS	\$ 7,414.00	\$ 11,852.40	\$ 30,767.20	\$ 15,660.30	-	\$ 9,495.00	\$ 28,302.50	\$ 18,354.05	\$ 10,940.00	\$ 11,861.44	\$ 11,520.83	\$ 10,620.00	\$ 166,787.72
EMBUTIDOS DE PORCINO	\$ 270,293.16	\$ 135,917.72	\$ 176,524.89	\$ 132,443.22	\$ 204,944.78	\$ 216,567.75	\$ 118,362.17	\$ 208,672.41	\$ 130,906.35	\$ 214,283.08	\$ 197,413.04	\$ 236,440.40	\$ 2242,768.97
GRASA DE PORCINO	\$ 127,640.97	\$ 118,291.65	\$ 108,878.60	\$ 142,160.22	\$ 153,051.56	\$ 217,244.96	\$ 57,259.14	\$ 123,900.00	-	\$ 150,617.41	\$ 112,464.53	\$ 80,324.97	\$ 1,391,834.01
JAMÓN DE PORCINO	\$ 13,636.81	\$ 6,372.29	\$ 10,252.38	\$ 11,145.13	\$ 17,092.89	\$ 16,748.07	\$ 14,971.07	\$ 18,993.99	\$ 14,971.64	\$ 28,220.66	\$ 30,663.96	\$ 26,762.99	\$ 209,831.88
JAMONES CURADOS, SALADOS O AHUMADOS	\$ 1,363.51	\$ 19,706.12	\$ 6,438.06	\$ 29,163.50	-	\$ 4,252.05	\$ 136.34	\$ 935.29	-	-	\$ 2,607.59	\$ 2,824.33	\$ 67,426.79
JAMONES Y PIERNAS CON HUESO DE PORCINO	150,233.54	\$ 101,082.26	\$ 104,556.14	127,782.22	\$ 125,244.61	215,999.24	\$ 148,716.34	\$ 44,536.74	118,754.06	\$ 447,473.63	\$ 246,582.68	\$ 144,620.34	\$ 1,975,581.80
PIEL DE PORCINO	-	-	\$ 57,464.00	79,006.00	43,973.55	168.50	\$ 153,739.98	-	32,185.69	131,137.32	\$ 45,051.00	-	\$ 542,726.04
PREPARACIONES HOMOGENEIZADAS DE PORCINO	\$ 3,893.13	\$ 20,175.69	\$ 48,813.06	-	\$ 62,797.71	53,387.86	\$ 3,893.13	\$ 47,650.61	\$ 15,192.55	\$ 12,061.26	\$ 11,679.38	-	\$ 279,544.38
TOCINO Y OTRAS PREPARACIONES DE PORCINO	\$ 258,702.82	\$ 218,852.11	\$ 197,621.20	\$ 207,208.90	\$ 259,766.63	\$ 215,525.59	\$ 277,788.85	\$ 249,247.23	\$ 250,384.54	\$ 336,938.38	\$ 251,764.27	\$ 366,900.05	\$ 3,090,700.57
TOCINO, PANCETA, CRUDO	-	-	\$ 45.45	-	4,183.64	-	-	\$ 4,460.29	-	\$ 6,536.79	\$ 79.74	10,367.24	\$ 25,673.15
TOTAL	\$ 1,075,473.60	\$ 1,489,751.56	\$ 1,961,542.54	\$ 1,788,927.04	\$ 1,820,268.97	\$ 1,598,395.62	\$ 1,412,546.82	\$ 1,077,604.48	\$ 1,045,437.34	\$ 1,966,152.35	\$ 1,699,807.93	\$ 2,144,215.55	\$ 19,080,123.80

Fuente: Sistema de Información en Sanidad Agropecuaria (SISA)-Cuarentena Agropecuaria/DGG/MAG

Valor FOB: Precio de Venta de los bienes embarcados, puestos en el medio de transporte, sin incluir valor de seguro y fletes

CUADRO 49.

COMERCIO EXTERIOR

IMPORTACIONES DE LÁCTEOS Y DERIVADOS EN EL PERÍODO DE ENERO A DICIEMBRE 2014

VOLUMEN EXPRESADO EN KILOGRAMOS

PRODUCTO	ENERO	FEBRERO	MARZO	ABRIL	MAYO	JUNIO	JULIO	AGOSTO	SEPTIEMBRE	OCTUBRE	NOVIEMBRE	DICIEMBRE	TOTAL
CREMA DE LECHE	105,995.95	143,402.16	191,492.00	96,535.24	89,955.55	81,907.04	163,299.93	208,871.44	264,697.18	245,988.89	159,132.98	127,240.38	1878,518.74
FORMULAS LÁCTEAS	239,027.21	187,896.40	313,157.28	326,123.72	285,457.53	257,737.06	317,417.20	348,474.18	266,561.88	186,171.81	266,702.69	338,910.88	3333,637.84
GRASA LÁCTEA	-	-	-	-	-	-	-	16,800.00	19.05	-	10.00	16,000.00	32,829.05
HELADOS	291,156.95	305,354.21	254,637.94	279,984.81	244,444.61	259,975.50	286,421.65	271,565.96	251,831.34	231,239.98	270,030.67	291,400.28	3238,043.90
LACTOSA	21,300.00	50.00	1,350.00	17,364.00	320.00	17,920.00	39,130.00	1,000.00	-	19,350.00	506.50	2,700.00	120,990.50
LECHE CONDENSADA	10,466.72	61,561.83	35,227.68	40,709.44	36,598.32	21,782.96	48,652.50	17,100.86	59,304.36	67,492.80	13,467.04	51,352.00	463,716.51
LECHE EN POLVO	552,009.85	553,449.00	549,875.34	262,791.63	830,404.07	628,616.47	443,161.12	846,115.93	415,904.94	243,779.04	482,091.73	625,079.21	6433,278.33
LECHE EN POLVO MODIFICADA	387,400.00	95,500.00	41,745.00	168,595.41	261,968.00	142,467.00	190,542.75	211,950.00	491,500.00	165,850.00	313,171.00	290,499.00	2761,128.16
LECHE EVAPORADA	2,041.20	24,318.99	24,998.40	-	-	-	19,555.20	2,721.60	24,607.80	2,764.80	11,631.60	17,847.00	130,486.59
LECHE FLUIDA	767,263.08	823,499.16	833,212.27	341,926.34	918,235.07	769,131.14	960,007.29	660,576.34	800,711.07	966,242.49	802,680.78	697,433.55	9340,918.58
MANTEQUILLA	40,618.36	27,023.88	41,807.87	47,160.98	34,649.81	36,558.36	23,134.07	11,472.09	16,510.91	17,601.82	11,306.38	63,695.16	371,539.69
PREPARACIONES A BASE DE LECHE	385,283.44	315,152.09	478,095.40	577,164.48	723,822.98	492,401.80	388,137.60	474,370.40	408,687.00	450,205.60	389,413.60	242,582.33	5325,316.72
QUESILLO	1296,956.04	1223,542.12	1379,280.97	1174,878.69	1049,451.14	1252,901.80	1415,376.62	1144,687.61	1054,099.95	1012,307.11	1137,540.81	1423,378.84	14564,401.70
QUESO CHEDDAR	65,656.23	103,523.39	82,505.26	172,363.15	79,949.84	109,577.45	137,998.71	119,984.55	78,649.63	114,301.73	123,671.29	126,260.39	1314,441.62
QUESO CREMA	-	-	-	849.60	-	-	4,048.92	-	-	141.75	-	1,750.18	6,790.45
QUESO FRESCO	45,522.40	31,217.25	30,435.52	32,528.28	47,574.18	23,405.52	46,796.84	1,614.40	50,370.36	15,580.47	22,816.48	21,661.52	369,523.22
QUESO MORO LIQUE	997,500.00	1004,527.50	1153,508.00	728,806.69	678,442.00	981,851.00	1041,450.00	1045,800.00	979,742.00	924,550.00	1053,384.00	650,455.68	11240,016.87
QUESO MOZZARELLA	424,648.63	347,649.15	328,119.90	242,786.08	175,850.14	203,245.90	469,247.68	693,611.73	548,583.40	499,822.29	354,734.19	459,852.84	4748,151.93
QUESOS	68,975.51	85,992.96	71,365.57	84,717.71	83,931.99	90,365.50	85,473.80	83,103.53	106,647.62	85,531.57	119,248.60	165,998.82	1131,353.18
SUERO DE LECHE	294,388.18	368,618.68	345,803.32	332,144.83	460,464.52	271,669.30	309,450.58	346,838.43	363,887.48	331,833.56	359,495.44	242,886.48	4027,480.80
YOGUR	64,619.93	51,944.67	50,085.85	64,465.52	54,029.08	88,189.13	93,515.66	79,584.56	71,688.52	73,640.50	76,570.73	75,771.30	844,105.45
Total General	6060,829.68	5754,223.44	6206,703.57	4991,896.60	6055,548.83	5729,702.93	6482,818.12	6586,243.61	6254,004.49	5654,396.21	5967,606.51	5932,695.84	71676,669.83

Fuente: Sistema de Información en Sanidad Agropecuaria (SISA)-Cuarentena Agropecuaria/DGG/MAG

NOTA: QUESOS ESPECIALIDADES incluye: Quesos añejados, madurados, ahumados, denominación de origen y demás tipos no especificados en esta tabla

CUADRO 50.

COMERCIO EXTERIOR

IMPORTACIONES DE LÁCTEOS Y DERIVADOS EN EL PERÍODO DE ENERO A DICIEMBRE 2014
VALOR FOB EXPRESADO EN DÓLARES

PRODUCTO	ENERO	FEBRERO	MARZO	ABRIL	MAYO	JUNIO	JULIO	AGOSTO	SEPTIEMBRE	OCTUBRE	NOVIEMBRE	DICIEMBRE	TOTAL
CREMA DE LECHE	\$ 212,604.83	\$ 292,952.36	\$ 395,844.80	\$ 198,049.72	\$ 181,367.57	\$ 165,982.91	\$ 341,549.13	\$ 446,308.30	\$ 548,416.17	\$ 511,072.87	\$ 327,268.29	\$ 250,370.24	\$ 3,871,787.19
FORMULAS LÁCTEAS	\$ 2386,146.17	\$ 1,493,346.53	\$ 2,656,332.78	\$ 2,567,251.21	\$ 2,549,813.72	\$ 2,415,130.87	\$ 2,636,999.92	\$ 2,915,476.42	\$ 2,694,176.42	\$ 1,594,492.93	\$ 2,137,837.86	\$ 2,582,002.70	\$ 28,629,007.53
GRASA LÁCTEA	\$ -	\$ -	\$ -	\$ -	\$ -	\$ -	\$ -	\$ 68,286.55	\$ 53.16	\$ -	\$ 26.48	\$ 61,656.00	\$ 130,022.19
HELADOS	\$ 478,742.27	\$ 567,013.22	\$ 496,167.48	\$ 529,363.44	\$ 465,064.72	\$ 512,307.32	\$ 583,487.40	\$ 521,322.93	\$ 493,586.10	\$ 437,766.13	\$ 515,517.77	\$ 539,386.06	\$ 6,139,724.84
LACTOSA	\$ 73,085.95	\$ 71.50	\$ 8,437.50	\$ 49,750.84	\$ 8,057.60	\$ 51,308.80	\$ 113,966.50	\$ 1,673.79	\$ -	\$ 50,706.70	\$ 793.36	\$ 8,579.25	\$ 366,391.79
LECHE CONDENSADA	\$ 32,018.71	\$ 140,243.25	\$ 78,233.86	\$ 80,371.95	\$ 88,503.57	\$ 49,544.75	\$ 96,631.20	\$ 46,382.74	\$ 151,278.23	\$ 154,393.16	\$ 34,883.08	\$ 133,856.73	\$ 1,086,341.23
LECHE EN POLVO	\$ 3129,044.62	\$ 3,205,050.41	\$ 3,130,301.88	\$ 1,590,034.80	\$ 4,572,102.67	\$ 3,455,368.92	\$ 2,685,400.51	\$ 4,366,644.00	\$ 2,386,953.48	\$ 1,353,318.43	\$ 2,228,138.22	\$ 2,188,586.92	\$ 34,290,944.86
LECHE EN POLVO MODIFICADA	\$ 1,559,258.56	\$ 323,005.00	\$ 141,670.25	\$ 599,662.10	\$ 937,327.50	\$ 526,343.65	\$ 703,534.00	\$ 845,627.54	\$ 1,852,509.00	\$ 602,736.50	\$ 1,039,077.14	\$ 958,404.53	\$ 10,089,155.77
LECHE EVAPORADA	\$ 4,179.63	\$ 44,791.61	\$ 46,316.62	\$ -	\$ -	\$ -	\$ 42,436.96	\$ 5,788.50	\$ 46,032.88	\$ 6,166.93	\$ 25,423.80	\$ 31,986.49	\$ 253,123.42
LECHE FLUIDA	\$ 643,481.02	\$ 728,074.54	\$ 739,990.05	\$ 293,044.20	\$ 789,514.96	\$ 666,385.81	\$ 830,020.98	\$ 548,323.54	\$ 664,496.96	\$ 819,809.95	\$ 695,656.85	\$ 606,843.19	\$ 8,025,642.05
MANTEQUILLA	\$ 181,090.22	\$ 118,749.10	\$ 185,243.68	\$ 201,668.04	\$ 188,378.12	\$ 174,321.45	\$ 110,614.64	\$ 79,788.64	\$ 60,902.05	\$ 83,557.58	\$ 46,801.56	\$ 307,639.39	\$ 1,738,754.47
PREPARACIONES A BASE DE LECHE	\$ 692,378.38	\$ 356,652.03	\$ 652,902.88	\$ 1,038,198.90	\$ 1,686,582.00	\$ 620,340.55	\$ 437,983.86	\$ 687,540.26	\$ 535,662.55	\$ 543,570.80	\$ 459,374.85	\$ 267,050.12	\$ 7,978,237.18
QUESILLO	\$ 3,352,377.73	\$ 3,091,347.92	\$ 3,596,434.04	\$ 3,055,282.42	\$ 2,631,525.41	\$ 3,231,946.55	\$ 3,601,567.23	\$ 2,887,790.20	\$ 2,594,134.82	\$ 2,518,990.60	\$ 2,929,816.70	\$ 3,777,218.97	\$ 37,268,432.59
QUESO CHEDDAR	\$ 257,720.62	\$ 627,083.36	\$ 557,585.88	\$ 822,145.35	\$ 564,314.87	\$ 627,591.73	\$ 773,743.77	\$ 655,331.44	\$ 512,104.40	\$ 596,627.63	\$ 596,538.56	\$ 813,526.18	\$ 7,404,313.79
QUESO CREMA	\$ -	\$ -	\$ -	\$ 5,610.00	\$ -	\$ -	\$ 17,280.36	\$ -	\$ -	\$ 975.75	\$ -	\$ 4,096.75	\$ 27,962.86
QUESO FRESCO	\$ 73,049.43	\$ 67,098.86	\$ 47,588.52	\$ 58,759.98	\$ 93,679.26	\$ 37,650.61	\$ 78,754.92	\$ 7,086.78	\$ 114,056.38	\$ 39,303.37	\$ 34,095.94	\$ 33,109.48	\$ 684,233.53
QUESO MORLIQUE	\$ 2,658,604.46	\$ 2,728,762.00	\$ 3,098,498.13	\$ 1,961,485.56	\$ 1,806,333.40	\$ 2,387,183.51	\$ 2,550,550.36	\$ 2,783,177.28	\$ 2,604,122.65	\$ 2,461,849.03	\$ 2,886,846.91	\$ 1,788,329.28	\$ 29,665,742.57
QUESO MOZZARELLA	\$ 1,835,189.06	\$ 1,499,496.60	\$ 1,421,092.38	\$ 1,091,825.87	\$ 764,038.78	\$ 831,230.84	\$ 2,031,580.64	\$ 3,114,959.81	\$ 2,481,511.96	\$ 2,297,459.52	\$ 1,634,708.83	\$ 2,104,506.39	\$ 21,107,600.68
QUESOS	\$ 392,968.14	\$ 467,961.25	\$ 418,730.05	\$ 422,624.03	\$ 469,109.82	\$ 506,197.55	\$ 406,782.35	\$ 461,046.99	\$ 586,772.95	\$ 556,951.77	\$ 654,602.27	\$ 930,361.64	\$ 6,274,108.81
SUERO DE LECHE	\$ 504,013.81	\$ 561,556.20	\$ 625,651.73	\$ 758,010.80	\$ 719,999.48	\$ 398,700.29	\$ 518,779.74	\$ 634,371.52	\$ 586,931.47	\$ 561,313.74	\$ 453,835.55	\$ 356,627.89	\$ 6,679,792.22
YOGUR	\$ 100,783.57	\$ 91,664.13	\$ 86,293.08	\$ 117,585.32	\$ 85,321.27	\$ 130,056.24	\$ 136,691.88	\$ 118,573.31	\$ 124,204.00	\$ 115,624.51	\$ 116,798.17	\$ 119,456.17	\$ 1,343,051.65
TOTAL	\$ 185,667,371.18	\$ 164,044,919.87	\$ 183,833,315.59	\$ 154,440,724.53	\$ 186,010,844.72	\$ 167,871,592.35	\$ 186,698,356.35	\$ 211,950,500.54	\$ 190,371,905.63	\$ 153,066,687.90	\$ 167,666,002.19	\$ 178,633,594.37	\$ 2,130,543,371.22

Fuente: Sistema de Información en Sanidad Agropecuaria (SISA)-Cuarentena Agropecuaria/DGG/MAG

NOTA: QUESOS ESPECIALIDADES incluye: Quesos añejados, madurados, ahumados, denominación de origen y demás tipos no especificados en esta tabla

Valor FOB: Precio de venta de los bienes embarcados, puestos en el medio de transporte, sin incluir valor de seguro y fletes

CUADRO 51.

COMERCIO EXTERIOR

IMPORTACIONES DE PRODUCTOS Y SUB-PRODUCTOS DE AVES EN EL PERÍODO DE ENERO A DICIEMBRE 2014

VOLUMEN EXPRESADO EN KILOGRAMOS

PRODUCTO	ENERO	FEBRERO	MARZO	ABRIL	MAYO	JUNIO	JULIO	AGOSTO	SEPTIEMBRE	OCTUBRE	NOVIEMBRE	DICIEMBRE	TOTAL
CARNE DE AVES PREPARADA	61.51	-	74.87	50.10	-	9.51	-	-	-	-	125.35	431.19	732.53
CARNE DE PATO	613.40	271.18	-	1,235.08	1,710.01	671.52	-	2,062.92	-	-	1,000.78	900.75	8,465.64
CARNE DE PAVO	8,588.45	32,622.03	-	25,085.03	6,814.88	3,645.75	3,701.35	20,825.77	49,551.65	88,432.46	536,211.38	215,999.76	991,478.51
CARNE DE PAVO PREPARADA	4,614.46	16,287.22	3,664.30	5,215.05	17,358.36	3,423.35	4,331.77	5,197.74	4,693.30	45,215.77	46,146.54	2,343.33	158,491.19
CARNE DE POLLO	30,538.01	22,457.74	21,875.86	10,210.66	20,002.10	10,666.25	105,258.29	61,777.56	109,127.40	253,633.24	252,889.84	298,741.16	1,197,178.11
CARNE DE POLLO PREPARADA	-	-	240.00	-	-	260.00	-	-	264.00	-	-	-	764.00
CDM DE POLLO*	303,002.84	284,526.69	345,641.01	331,145.09	388,279.08	430,917.21	303,002.88	262,632.71	314,795.50	353,805.71	420,938.10	354,709.95	4,093,396.77
DESPOJOS	881.80	1,739.13	1,273.74	783.84	783.82	685.84	955.28	1,028.77	881.80	1,102.25	903.66	1,028.78	12,048.71
EMBUTIDOS DE PAVO	151,675.24	207,522.17	165,212.19	142,754.57	194,302.71	144,391.34	161,046.00	166,541.03	194,131.33	169,931.52	161,722.61	148,329.29	2,007,560.00
EMBUTIDOS DE POLLO	218,888.26	264,281.25	214,242.00	235,206.09	241,542.90	230,167.75	244,522.70	236,097.15	194,773.67	169,135.23	102,442.98	113,502.34	2,464,802.32
FORMADOS DE POLLO	50,509.30	67,041.57	70,784.33	51,685.27	71,694.48	61,475.46	85,891.06	84,154.94	53,814.49	71,119.93	63,549.38	63,228.44	794,948.65
MUSLOS Y PIERNAS DE POLLO	181,438.80	108,863.28	136,079.10	90,263.08	255,828.74	196,861.12	177,791.90	178,717.23	316,269.14	196,407.52	235,235.43	825,888.50	2,899,643.84
PECUJAS DE POLLO	12,266.93	30,016.56	28,230.18	145,527.24	140,441.65	42,244.72	30,895.83	50,312.33	20,698.41	25,798.50	95,379.57	74,870.65	696,682.57
PIEZAS DE POLLO PREPARADAS	207,754.89	250,007.14	243,920.51	255,926.12	289,595.08	242,762.70	289,118.09	247,745.83	254,214.05	309,142.95	288,588.09	359,845.93	3,238,621.38
TOTAL	1,170,833.89	1,285,635.96	1,231,238.09	1,295,087.22	1,628,353.81	1,368,182.52	1,406,515.15	1,317,095.98	1,513,214.74	1,683,725.08	2,205,133.71	2,459,820.07	18,564,834.22

Fuente: Sistema de Información en Sanidad Agropecuaria (SISA)-Cuarentena Agropecuaria/DGG/MAG

*CDM: Carne deshuesada mecánicamente

CUADRO 52.

COMERCIO EXTERIOR

IMPORTACIONES DE PRODUCTOS Y SUB-PRODUCTOS AVÍCOLAS EN EL PERÍODO DE ENERO A DICIEMBRE 2014

VALOR FOB EXPRESADO EN DÓLARES

PRODUCTO	ENERO	FEBRERO	MARZO	ABRIL	MAYO	JUNIO	JULIO	AGOSTO	SEPTIEMBRE	OCTUBRE	NOVIEMBRE	DICIEMBRE	TOTAL
CARNE DE AVES PREPARADA	\$ 1,235.94	\$ -	\$ 827.29	\$ 798.95	\$ -	\$ 245.01	\$ -	\$ -	\$ -	\$ -	\$ 1,210.94	\$ 3,337.39	\$ 7,655.52
CARNE DE PATO	3,778.74	1,413.73	-	5,421.68	7,546.35	6,516.07	-	10,179.39	-	-	5,265.11	4,070.89	44,191.96
CARNE DE PAVO	17,549.13	93,668.18	-	61,800.92	23,748.10	10,261.86	9,625.40	74,785.73	179,169.44	281,752.96	2108,777.14	559,827.57	3420,966.43
CARNE DE PAVO PREPARADA	23,470.54	79,569.98	22,104.94	25,927.39	78,044.41	20,911.01	27,423.19	33,314.48	33,302.81	174,302.46	170,944.34	14,253.99	703,569.54
CARNE DE POLLO	37,787.80	27,243.02	24,393.66	11,613.75	22,235.31	12,534.38	179,696.04	107,783.95	204,996.33	507,786.11	476,600.70	583,187.21	2197,886.26
CARNE DE POLLO PREPARADA	-	-	1,912.80	-	-	2,072.20	-	-	1,912.80	-	-	-	5,897.80
COM DE POLLO*	250,528.15	236,420.60	288,768.53	285,996.16	344,994.34	387,150.15	267,047.60	255,318.53	285,435.28	302,702.76	347,069.71	279,172.64	3530,604.45
DESPOJOS	2,052.99	4,252.08	2,901.84	1,718.75	1,745.73	1,507.02	2,142.41	2,331.90	1,996.56	2,368.57	2,880.44	2,297.29	28,195.58
EMBUTIDOS DE PAVO	425,342.54	545,000.64	461,316.34	389,899.97	563,193.65	418,436.87	457,592.60	483,360.97	594,513.68	504,649.90	448,587.07	433,781.41	5725,675.64
EMBUTIDOS DE POLLO	545,649.85	665,329.31	543,073.95	611,385.64	630,891.44	596,958.40	635,358.21	577,784.90	478,579.73	408,020.70	246,552.05	272,200.22	6211,784.40
FORMADOS DE POLLO	140,582.14	188,670.34	196,893.04	145,318.64	197,724.18	168,677.49	234,751.14	227,084.95	146,974.88	188,850.69	168,072.37	166,071.81	2169,671.67
MUSLOS Y PIERNAS DE POLLO	334,174.80	200,264.88	246,130.50	161,418.24	470,120.00	358,770.00	322,806.13	336,870.00	571,334.60	356,087.00	443,403.00	1362,387.73	5163,766.88
PECHUGAS DE POLLO	42,443.51	102,210.86	79,675.46	426,488.80	413,125.52	156,073.19	86,319.80	218,371.87	80,397.75	95,115.38	367,475.81	249,810.94	2317,508.89
PIEZAS DE POLLO PREPARADAS	745,881.27	861,441.07	853,465.29	881,975.54	994,464.01	872,471.29	1000,711.90	870,135.02	881,397.92	1146,719.62	1024,384.86	1241,981.56	11375,029.35
TOTAL	\$ 2570,477.40	\$ 3005,484.69	\$ 2721,463.64	\$ 3009,764.43	\$ 3747,833.04	\$ 3012,584.94	\$ 3223,474.42	\$ 3197,321.69	\$ 3460,011.78	\$ 3968,356.15	\$ 5811,223.54	\$ 5174,380.65	\$ 42902,376.37

Fuente: Sistema de Información en Sanidad Agropecuaria (SISA)-Cuarentena Agropecuaria/DGG/MAG

*CDM: Carne desuesada mecánicamente

Valor FOB: Precio de Venta de los bienes embarcados, puestos en el medio de transporte, sin incluir valor de seguro y fletes

CUADRO 53.

COMERCIO EXTERIOR

IMPORTACIONES AVÍCOLAS EN EL PERÍODO DE ENERO A DICIEMBRE 2014

VOLUMEN EXPRESADO EN KILOGRAMOS

PRODUCTO	ENERO	FEBRERO	MARZO	ABRIL	MAYO	JUNIO	JULIO	AGOSTO	SEPTIEMBRE	OCTUBRE	NOVIEMBRE	DICIEMBRE	TOTAL
ALBUMINA DE HUEVO	2,632.95	2,540.42	2,633.92	1,998.48	1,000.50	3,724.08	4,398.80	4,001.50	1,000.50	3,001.00	6,698.18	7,000.50	40,630.83
HUEVO DE MESA	-	-	-	-	116.10	-	-	-	-	44,000.00	-	132,000.00	176,116.10
HUEVO FÉRTIL	26,455.29	54,662.40	37,389.60	66,193.60	75,630.40	91,857.60	67,500.00	54,615.60	60,544.80	100,686.25	60,804.15	45,008.28	741,347.97
HUEVO PROCESADO	7,472.91	14,137.84	11,529.21	10,850.22	16,366.82	16,510.05	22,145.33	9,957.53	12,999.60	9,875.99	17,174.57	22,394.99	171,415.06
POLLITA DE ENGORDE	1,538.00	3,524.59	1,111.96	2,369.00	520.00	480.00	2,063.55	1,511.33	1,756.60	-	247.11	1,938.44	17,060.58
POLLITA PONEDORA	4,729.94	1,812.00	4,765.39	2,600.00	1,907.00	2,863.00	2,487.00	2,925.00	3,360.00	3,475.00	3,265.00	2,795.00	36,984.33
POLLITO DE ENGORDE	11,805.46	11,640.39	13,762.11	13,345.00	15,625.80	14,207.20	18,186.15	12,661.00	12,658.10	12,309.90	11,105.60	9,582.90	156,889.61
TOTAL	54,634.55	86,317.64	71,192.19	97,356.30	111,166.62	129,641.93	116,780.83	85,671.96	92,319.60	173,348.14	99,294.61	220,720.11	1,340,444.48

Fuente: Sistema de Información en Sanidad Agropecuaria (SISA)-Cuarentena Agropecuaria/DGG/MAG

Peso aproximado de un huevo fértil o de un pollito de un día es de 60 gramos \approx 0.06 Kg. / Fuente: Servicios Veterinarios-DGG-MAG

CUADRO 54.

COMERCIO EXTERIOR

IMPORTACIONES AVÍCOLAS EN EL PERÍODO DE ENERO A DICIEMBRE 2014

VALOR FOB EXPRESADO EN DÓLARES

PRODUCTO	ENERO	FEBRERO	MARZO	ABRIL	MAYO	JUNIO	JULIO	AGOSTO	SEPTIEMBRE	OCTUBRE	NOVIEMBRE	DICIEMBRE	TOTAL
ALBUMINA DE HUEVO	\$ 49,420.00	\$ 57,689.50	\$ 49,421.00	\$ 44,153.00	\$ 16,841.00	\$ 43,453.28	\$ 99,057.33	\$ 53,888.10	\$ 16,841.00	\$ 38,625.20	\$ 116,947.55	\$ 97,542.82	\$ 678,879.78
HUEVO DE MESA	\$ -	\$ -	\$ -	\$ -	\$ 165.27	\$ -	\$ -	\$ -	\$ -	\$ 35,088.00	\$ -	\$ 105,264.00	\$ 140,517.27
HUEVO FÉRTIL	\$ 92,754.00	\$ 185,812.00	\$ 126,690.00	\$ 313,627.50	\$ 389,852.00	\$ 640,076.00	\$ 415,096.79	\$ 297,360.00	\$ 215,350.94	\$ 554,204.29	\$ 226,772.37	\$ 165,404.79	\$ 3623,000.68
HUEVO PROCESADO	\$ 15,916.23	\$ 45,132.59	\$ 26,537.05	\$ 34,109.89	\$ 49,173.88	\$ 51,862.53	\$ 72,655.32	\$ 19,416.43	\$ 24,763.78	\$ 20,619.13	\$ 34,360.48	\$ 60,039.71	\$ 454,587.02
POLLITA DE ENGORDE	\$ 73,168.00	\$ 87,437.25	\$ 23,400.00	\$ 128,508.00	\$ 8,190.00	\$ 44,106.52	\$ 76,233.56	\$ 90,228.17	\$ 78,795.00	\$ -	\$ 3,120.00	\$ 92,071.20	\$ 705,257.70
POLLITA PONEDORA	\$ 256,245.59	\$ 80,155.84	\$ 246,708.82	\$ 142,841.54	\$ 82,776.00	\$ 160,112.18	\$ 132,633.98	\$ 141,397.40	\$ 153,794.10	\$ 269,838.16	\$ 150,404.20	\$ 152,061.05	\$ 1968,968.86
POLLITO DE ENGORDE	\$ 180,263.52	\$ 147,676.45	\$ 164,888.26	\$ 174,904.08	\$ 171,775.34	\$ 154,356.46	\$ 288,398.03	\$ 206,039.51	\$ 178,058.55	\$ 164,931.27	\$ 188,627.09	\$ 140,111.04	\$ 2160,029.60
TOTAL	\$ 667,767.34	\$ 603,903.63	\$ 637,645.13	\$ 888,144.01	\$ 718,773.49	\$ 1093,966.97	\$ 1084,075.01	\$ 808,329.61	\$ 667,603.37	\$ 1083,306.05	\$ 720,231.69	\$ 807,494.61	\$ 9731,240.91

Fuente: Sistema de Información en Sanidad Agropecuaria (SISA)-Cuarentena Agropecuaria/DGG/MAG

Peso aproximado de un huevo fértil o de un pollito de un día es 60 gramos \approx 0.06 Kg. / Fuente: Servicios Veterinarios-DGG-MAG

Valor FOB: Precio de Venta de los bienes embarcados, puestos en el medio de transporte, sin incluir valor de seguro y fletes

CUADRO 55.

COMERCIO EXTERIOR

IMPORTACIONES DE MARISCOS EN EL PERÍODO DE ENERO A DICIEMBRE 2014

VOLUMEN EXPRESADO EN KILOGRAMOS

PRODUCTO	ENERO	FEBRERO	MARZO	ABRIL	MAYO	JUNIO	JULIO	AGOSTO	SEPTIEMBRE	OCTUBRE	NOVIEMBRE	DICIEMBRE	TOTAL
ALEVINOS DE TILAPIA	-	-	-	10.00	8.00	4.00	72.00	-	2.00	-	4.00	4.00	104.00
ATÚN	471,930.50	2528,145.50	434,005.00	1592,810.00	1630,534.50	739,219.00	24,000.00	247,020.00	640,235.00	2458,445.00	926,825.00	260,421.00	11953,590.50
ATÚN ENLATADO	40,150.92	79,423.80	47,504.11	14,348.20	46,402.46	22,147.58	44,104.14	12,133.46	804.94	29,270.44	18,746.52	18,367.44	373,404.01
CAMARÓN	6,272.24	12,091.08	8,445.28	13,703.12	29,855.87	64,198.54	35,856.83	33,890.11	11,778.24	6,892.70	36,615.98	22,422.92	282,022.91
FILETE DE PESCADO	5,124.14	4,280.00	5,632.56	7,162.77	2,322.63	3,477.07	6,432.76	3,619.03	1,061.57	5,733.05	367.43	-	45,213.01
FILETE DE SALMON	17,156.03	422.70	3,480.61	90.73	2,130.29	10,487.83	8,296.47	1,799.09	2,952.65	11,141.65	6,060.96	5,639.16	69,658.17
FILETE DE TILAPIA	-	-	-	659.09	-	-	-	-	-	-	-	-	659.09
LARVA DE CAMARÓN	2,077.22	10,076.92	2,077.02	2,077.02	5,000.60	10,076.92	10,383.90	2,076.92	4,153.74	4,153.74	4,153.44	3,115.08	59,422.52
MACARELA ENLATADA	15.00	-	15,500.00	-	-	-	15,500.00	15,500.00	15.00	-	-	-	46,530.00
MARISCOS*	20,665.90	5,148.92	29,990.19	18,617.09	37,509.30	21,156.32	23,069.10	17,907.28	3,165.97	34,554.58	3,044.54	1,003.33	215,832.52
MARISCOS EN CONSERVA	3,883.31	2,999.78	4,265.08	5,324.89	5,631.72	7,678.68	9,224.32	6,385.05	6,105.54	5,297.04	5,936.25	2,915.84	65,647.50
PECES ORNAMENTALES	-	345.28	145.00	209.52	-	416.00	-	394.00	112.00	705.00	-	553.00	2,879.80
PESCADO AHUMADO	424.60	-	90.74	68.04	81.64	1,712.27	670.58	1,496.08	225.00	2,289.00	272.16	-	7,330.11
PESCADO EN CONSERVA	39,923.96	3,970.90	662.26	49,914.69	1,653.66	5,000.22	1,641.23	2,984.74	1,437.70	2,643.13	2,621.28	1,037.19	113,490.96
PESCADO FRESCO O CONGELADO	2,272.72	3,943.92	6,364.72	4,863.24	4,545.44	1,360.79	2,721.58	1,045.46	72.60	-	-	-	27,190.47
PESCADO SECO	-	2,517.46	-	-	-	-	-	-	-	-	-	-	2,517.46
SARDINA	-	-	25,005.00	-	21,000.00	-	-	-	-	-	21,000.00	21,000.00	88,005.00
SARDINAS ENLATADAS	444,749.35	174,928.12	106,799.72	165,332.81	154,322.12	164,482.66	284,650.24	201,676.38	33,227.68	179,138.97	179,694.01	192,532.80	2281,534.86
TILAPIA	-	-	-	-	-	-	-	-	-	-	-	-	18.60
TOTAL	1054,645.89	2828,294.38	689,967.29	1875,191.21	1940,998.23	1051,417.88	466,623.15	547,927.60	705,349.63	2740,264.30	1205,360.17	529,011.76	15635,051.49

Fuente: Sistema de Información en Sanidad Agropecuaria (SISA)-Cuarentena Agropecuaria/DGG/MAG

*MARIISCO: Se refiere a todos los demás crustáceos y moluscos no especificados en esta tabla

CUADRO 56.

COMERCIO EXTERIOR

IMPORTACIONES DE MARISCOS EN EL PERÍODO DE ENERO A DICIEMBRE 2014

VALOR FOB EXPRESADO EN DÓLARES

PRODUCTO	ENERO	FEBRERO	MARZO	ABRIL	MAYO	JUNIO	JULIO	AGOSTO	SEPTIEMBRE	OCTUBRE	NOVIEMBRE	DICIEMBRE	TOTAL
ALEVINES DE TILAPIA	-	-	-	400.00	300.00	200.00	3,185.00	-	150.00	-	80.00	40.00	\$ 4,355.00
ATÚN	\$ 1288,739.65	\$ 38794,717.40	\$ 1053,120.12	\$ 3000,061.14	\$ 2749,941.45	\$ 1908,722.69	\$ 65,280.00	\$ 711,954.00	\$ 1280,103.05	\$ 4505,101.60	\$ 1612,867.20	\$ 1532,724.70	\$ 58503,333.00
ATÚN ENLATADO	\$ 274,670.51	\$ 571,215.55	\$ 279,147.84	\$ 102,527.39	\$ 198,580.02	\$ 168,786.46	257,015.23	70,847.83	\$ 3,834.62	\$ 196,607.40	\$ 145,191.38	\$ 49,403.11	\$ 2317,827.34
CAMARÓN	\$ 33,888.88	\$ 63,775.36	\$ 81,444.71	\$ 109,693.86	\$ 129,962.78	\$ 239,864.33	\$ 133,119.09	\$ 162,706.52	\$ 56,459.46	\$ 65,983.26	\$ 132,635.96	\$ 92,032.74	\$ 1301,566.95
FILETE DE PESCADO	\$ 19,791.30	\$ 22,733.50	\$ 19,589.83	\$ 55,111.84	\$ 14,227.14	\$ 40,616.44	\$ 40,528.40	\$ 21,684.80	\$ 11,969.70	\$ 61,774.58	\$ 5,760.00	-	\$ 313,737.53
FILETE DE SALMON	\$ 155,181.41	\$ 7,334.71	\$ 50,706.67	\$ 1,369.10	\$ 15,038.88	\$ 119,910.46	87,406.89	\$ 26,112.78	\$ 38,313.05	\$ 117,204.22	\$ 61,203.50	\$ 50,375.67	\$ 730,157.34
FILETE DE TILAPIA	\$ -	\$ -	\$ -	\$ 3,407.50	\$ -	\$ -	\$ -	\$ -	\$ -	\$ -	\$ -	\$ -	\$ 3,407.50
LARVA DE CAMARÓN	30,500.00	34,340.00	15,500.00	19,500.00	36,500.00	39,049.00	44,200.00	14,400.00	22,235.00	24,800.00	12,800.00	9,600.00	\$ 303,424.00
MACARELA ENLATADA	\$ 192.00	\$ -	\$ 30,000.00	\$ -	\$ -	\$ -	\$ 30,000.00	\$ 30,000.00	\$ 222.00	\$ -	\$ -	\$ -	\$ 90,414.00
MARISCOS*	34,310.77	23,812.48	51,125.01	70,185.07	57,907.88	41,194.04	50,244.91	34,994.52	6,488.14	108,852.07	14,211.02	4,963.25	\$ 498,289.16
MARISCOS EN CONSERVA	\$ 23,635.59	\$ 11,629.47	\$ 16,355.10	\$ 40,020.30	\$ 24,578.68	\$ 29,315.51	\$ 32,777.39	\$ 31,635.99	\$ 29,436.90	\$ 28,988.10	\$ 38,974.42	\$ 12,800.19	\$ 320,147.64
PECES ORNAMENTALES	\$ -	\$ 2,116.50	\$ 385.40	\$ 1,116.30	\$ -	\$ 3,554.17	\$ -	\$ 2,253.86	\$ 269.70	\$ 3,232.61	\$ -	\$ 2,300.40	\$ 15,228.94
PESCADO AHUMADO	\$ 7,965.74	\$ -	\$ 3,012.57	\$ 2,127.43	\$ 2,524.52	\$ 33,120.56	3,547.02	10,255.35	\$ 990.00	42,436.65	\$ 8,418.01	\$ -	\$ 114,397.85
PESCADO EN CONSERVA	\$ 107,292.33	\$ 22,161.35	\$ 10,594.86	\$ 121,386.05	\$ 13,819.52	\$ 39,839.78	14,812.09	22,061.20	\$ 12,868.43	\$ 27,208.88	19,449.96	\$ 3,885.55	\$ 415,380.00
PESCADO FRESCO O CONGELADO	\$ 1,500.00	\$ 5,250.00	\$ 4,200.00	\$ 6,222.00	\$ 3,000.00	\$ 2,760.00	\$ 5,520.00	\$ 2,760.00	\$ 1,276.56	\$ -	\$ -	\$ -	\$ 32,488.56
PESCADO SECO	\$ -	\$ 13,096.50	\$ -	\$ -	\$ -	\$ -	\$ -	\$ -	\$ -	\$ -	\$ -	\$ -	\$ 13,096.50
SARDINA	\$ -	\$ -	\$ 7,501.50	\$ -	\$ 14,280.00	\$ -	\$ -	\$ -	\$ -	\$ -	\$ 14,280.00	\$ 14,280.00	\$ 50,341.50
SARDINAS ENLATADAS	1303,557.24	\$ 485,200.19	359,655.84	500,227.27	462,144.49	464,811.73	757,553.98	554,533.78	69,602.40	\$ 473,619.53	578,443.92	539,152.38	\$ 6548,502.75
TILAPIA	\$ -	\$ -	\$ -	\$ -	\$ -	\$ -	\$ -	\$ -	\$ -	\$ -	\$ 93.78	\$ -	\$ 93.78
TOTAL	\$ 3281,225.42	\$ 40057,383.01	\$ 1982,339.45	\$ 4033,355.25	\$ 3722,805.36	\$ 3131,745.17	\$ 1525,190.00	\$ 1696,200.63	\$ 1534,219.01	\$ 5655,758.90	\$ 2644,409.15	\$ 2311,557.99	\$ 71576,189.34

Fuente: Sistema de Información en Sanidad Agropecuaria (SISA)-Cuarentena Agropecuaria/DGG/MAG

*MARISCO: Se refiere a todos los demás crustáceos y moluscos no especificados en esta tabla

Valor FOB: Precio de Venta de los bienes embarcados, puestos en el medio de transporte, sin incluir valor de seguro y fletes

CUADRO 57.

COMERCIO EXTERIOR

IMPORTACIONES DE HARINAS Y SUB-PRODUCTOS DE LA MOLIENDA DE CEREALES EN EL PERÍODO DE ENERO A DICIEMBRE 2014
 VOLUMEN EXPRESADO EN KILOGRAMOS

PRODUCTO	ENERO	FEBRERO	MARZO	ABRIL	MAYO	JUNIO	JULIO	AGOSTO	SEPTIEMBRE	OCTUBRE	NOVIEMBRE	DICIEMBRE	TOTAL
ALMIDÓN DE MAÍZ	455,712.50	804,196.00	687,612.30	625,221.00	457,009.00	503,025.00	669,365.00	426,619.00	462,617.00	373,582.17	429,886.38	639,020.50	6533,865.85
FÉCULA DE PAPA	-	45,000.00	300.00	29,750.00	21,300.00	20,000.00	37,500.00	37,500.00	17,500.00	45,300.00	22,772.50	21,272.50	298,195.00
FÉCULA DE YUCA	41,673.00	4,898.00	25,771.00	53,500.00	44,887.97	83,520.00	82,500.00	56,000.00	35,500.00	56,768.00	18,000.00	19,000.00	522,017.97
GLUTEN DE TRIGO	20,000.00	20,000.00	40,000.00	55,000.00	20,000.00	-	20,000.00	46,000.00	23,475.00	-	78,000.00	-	322,475.00
HARINA DE ARROZ	183,744.00	45,936.00	45,936.00	91,914.46	-	91,872.00	46,660.80	-	-	17,825.00	-	-	523,888.26
HARINA DE AVENA	-	-	-	-	-	-	-	5,000.00	5,000.00	-	-	4,318.51	14,318.51
HARINA DE CAMARÓN	1,180.00	-	1,500.00	-	-	180.00	1,000.00	-	-	-	1,000.00	-	4,860.00
HARINA DE CARNE	287,126.95	351,480.99	412,884.35	429,273.78	319,344.14	266,987.22	391,114.07	285,822.84	285,312.56	286,276.42	244,091.93	322,961.11	3882,676.36
HARINA DE CEBADA	-	-	280.00	-	-	-	-	-	-	-	-	-	280.00
HARINA DE MAÍZ	-	36.00	28.00	49.00	41.00	53.00	93,080.92	14.00	21,661.00	14.25	1,022.00	12,443.00	128,442.17
HARINA DE PAPA	-	-	20,000.00	-	20,000.00	20,000.00	-	-	-	-	-	-	60,000.00
HARINA DE PESCADO	-	20,000.00	1.00	1.50	40,400.00	-	21,000.00	-	41,000.00	56,000.00	-	20,000.00	198,402.50
HARINA DE SOYA	-	-	-	-	23,588.00	-	-	-	-	-	-	-	23,588.00
HARINA DE TRIGO	2528,418.14	2209,041.89	2601,507.53	2399,076.43	2390,400.32	2281,739.20	2188,557.30	2039,688.80	1984,397.40	2370,855.20	1939,069.80	2437,328.80	27370,080.81
HARINA Y POLVO, DE CARNE O DE DESPOJOS	498.96	498.96	1,322.24	-	-	-	424.11	1,072.76	-	1,022.86	424.11	-	5,264.00
SÉMOLA DE AVENA	-	-	-	68.04	-	-	3,493.65	-	-	-	-	-	3,561.69
SÉMOLA DE MAÍZ	60,720.00	60,720.00	20,930.00	-	80,960.00	41,170.00	40,488.00	41,630.00	40,480.00	40,480.00	80,960.00	41,170.00	549,708.00
TOTAL	3579,073.55	3561,807.84	3858,072.42	3683,854.21	3417,930.43	3308,546.42	3595,183.85	2939,347.40	2916,942.96	3248,123.90	2815,226.72	3517,514.42	40441,624.12

Fuente: Sistema de Información en Sanidad Agropecuaria (SISA)-Cuarentena Agropecuaria/DGG/MAG

CUADRO 58.

COMERCIO EXTERIOR

IMPORTACIONES DE HARINAS Y SUB-PRODUCTOS DE LA MOLINERÍA DE CEREALES EN EL PERÍODO DE ENERO A DICIEMBRE 2014

VALOR FOB EXPRESADO EN DÓLARES

PRODUCTO	ENERO	FEBRERO	MARZO	ABRIL	MAYO	JUNIO	JULIO	AGOSTO	SEPTIEMBRE	OCTUBRE	NOVIEMBRE	DICIEMBRE	TOTAL
ALMIDÓN DE MAÍZ	\$ 269,051.98	\$ 466,297.19	\$ 421,718.27	\$ 369,563.78	\$ 354,080.88	\$ 296,139.53	\$ 390,125.10	\$ 249,225.19	\$ 274,748.35	\$ 230,633.67	\$ 249,444.96	\$ 381,144.78	\$ 3,952,173.68
FÉCULA DE PAPA	-	\$ 42,771.00	2,608.65	\$ 29,831.80	\$ 18,662.72	20,300.00	\$ 44,431.67	38,134.63	16,887.50	\$ 49,502.68	\$ 24,572.80	\$ 20,699.12	\$ 308,402.57
FÉCULA DE YUCA	\$ 26,634.00	\$ 2,130.00	\$ 17,586.23	\$ 36,874.50	\$ 27,663.50	\$ 52,501.00	\$ 47,305.00	\$ 33,810.00	\$ 23,296.00	\$ 42,710.00	\$ 15,300.00	\$ 13,300.00	\$ 339,110.23
GLUTEN DE TRIGO	28,780.00	35,920.00	\$ 71,600.00	\$ 104,450.00	\$ 35,800.00	-	\$ 35,800.00	\$ 82,930.81	42,391.82	-	\$ 146,820.00	-	\$ 584,492.63
HARINA DE ARROZ	\$ 89,577.20	22,393.80	\$ 22,393.80	44,818.71	-	\$ 44,785.80	\$ 26,279.12	-	-	\$ 10,462.50	-	-	\$ 260,710.93
HARINA DE AVENA	\$ -	-	\$ -	-	\$ -	-	\$ -	3,184.50	3,184.50	-	-	6,600.00	\$ 12,969.00
HARINA DE CAMARÓN	\$ 21,975.40	-	\$ 26,542.00	-	-	\$ 3,615.60	\$ 14,794.00	-	-	-	\$ 14,800.00	-	\$ 81,727.00
HARINA DE CARNE	141,009.40	150,599.29	179,536.00	177,528.20	145,926.80	229,060.00	212,981.00	145,366.00	139,347.20	144,781.00	130,623.60	143,279.50	\$ 1,940,037.99
HARINA DE CEBADA	-	\$ -	280.00	-	-	-	-	-	-	-	-	-	\$ 280.00
HARINA DE MAÍZ	\$ -	\$ 68.40	52.20	\$ 94.50	\$ 78.30	92.00	65,080.08	26.10	\$ 14,236.75	14.40	126.16	\$ 7,042.20	\$ 86,911.09
HARINA DE PAPA	-	-	3,300.00	-	2,860.00	2,860.00	-	-	-	-	-	-	\$ 9,020.00
HARINA DE PESCADO	\$ -	28,200.00	0.50	\$ 1.75	57,756.00	-	\$ 28,350.00	-	\$ 54,490.00	\$ 69,500.00	-	27,400.00	\$ 265,698.25
HARINA DE SOYA	\$ -	-	-	\$ -	4,680.00	-	-	-	-	-	-	-	\$ 4,680.00
HARINA DE TRIGO	\$ 145,488.36	\$ 139,815.34	\$ 149,371.78	\$ 138,532.56	\$ 146,891.73	\$ 140,857.55	\$ 136,608.24	\$ 128,423.50	\$ 123,018.91	\$ 145,205.57	\$ 117,840.24	\$ 140,763.34	\$ 1,652,674.23
HARINA Y POLVO, DE CARNE O DE DESPOJOS	\$ 2,632.51	\$ 1,859.00	\$ 4,926.35	-	-	-	1,673.65	\$ 4,233.25	-	4,036.45	\$ 1,673.65	-	\$ 21,034.86
SÉMOLA DE AVENA	-	-	-	15.00	-	-	7,765.60	-	-	-	-	-	\$ 7,780.60
SÉMOLA DE MAÍZ	\$ 38,280.00	\$ 38,280.00	\$ 13,277.50	-	\$ 51,040.00	\$ 26,075.00	\$ 25,521.00	\$ 26,445.00	\$ 25,520.00	\$ 25,520.00	\$ 51,040.00	\$ 26,075.00	\$ 347,073.50
TOTAL	\$ 2,075,428.85	\$ 2,184,334.02	\$ 2,261,193.28	\$ 2,148,500.80	\$ 2,167,465.54	\$ 2,084,004.48	\$ 2,266,191.46	\$ 1,867,590.48	\$ 1,824,284.03	\$ 2,027,366.27	\$ 1,809,241.41	\$ 2,033,175.94	\$ 24,748,776.56

Fuente: Sistema de Información en Sanidad Agropecuaria (SISA)-Cuarentena Agropecuaria/DGG/MIAG

Valor FOB: Precio de Venta de los bienes embarcados, puestos en el medio de transporte, sin incluir valor de seguro y fletes

MAPAS DE PRODUCCION DE GRANOS BASICOS

1 MAPA MAÍZ

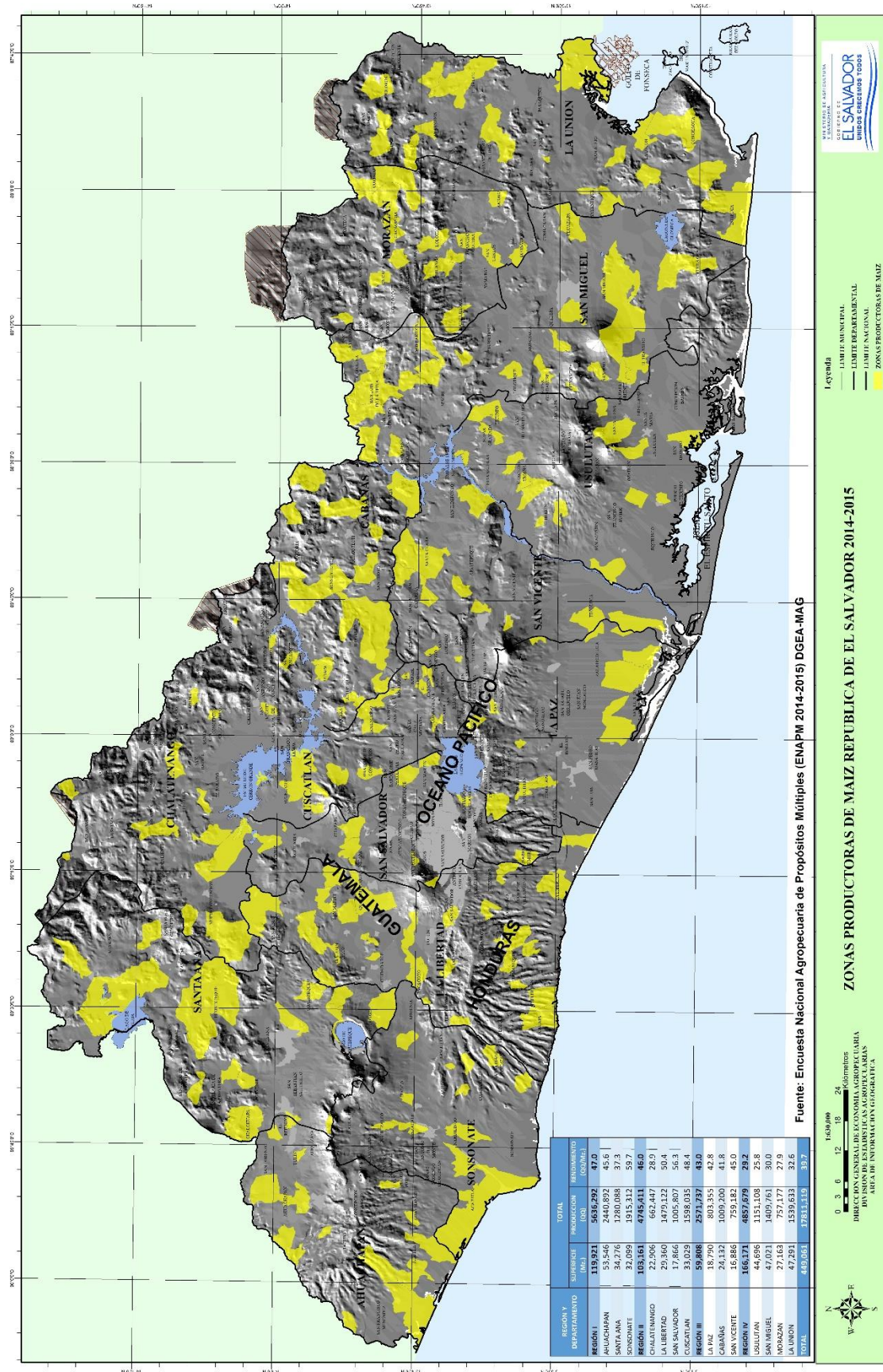

Fuente: Encuesta Nacional Agropecuaria de Propósitos Múltiples (ENAPM 2014-2015) DGEA-MAIS

ZONAS PRODUCTORAS DE MAIZ REPUBLICA DE EL SALVADOR 2014-2015

0 3 6 12 24 Kilómetros
DIRECCION GENERAL DE ECONOMIA AGROPECUARIA
MINISTERIO DE AGRICULTURA Y GANADERIA
AREA DE INFORMACION GEOGRAFICA



2 MAPA FRIJOL

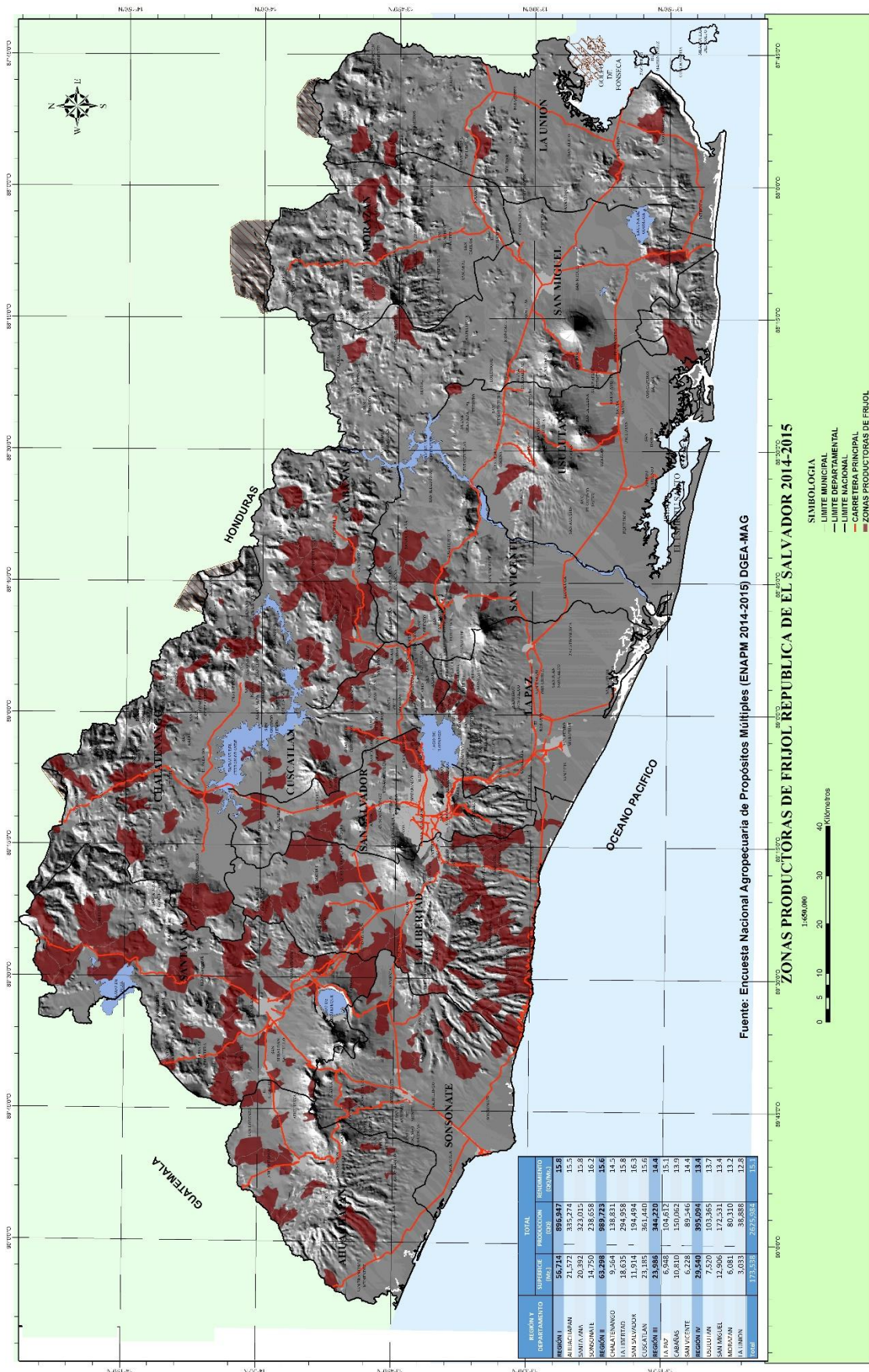

3 MAPA ARROZ

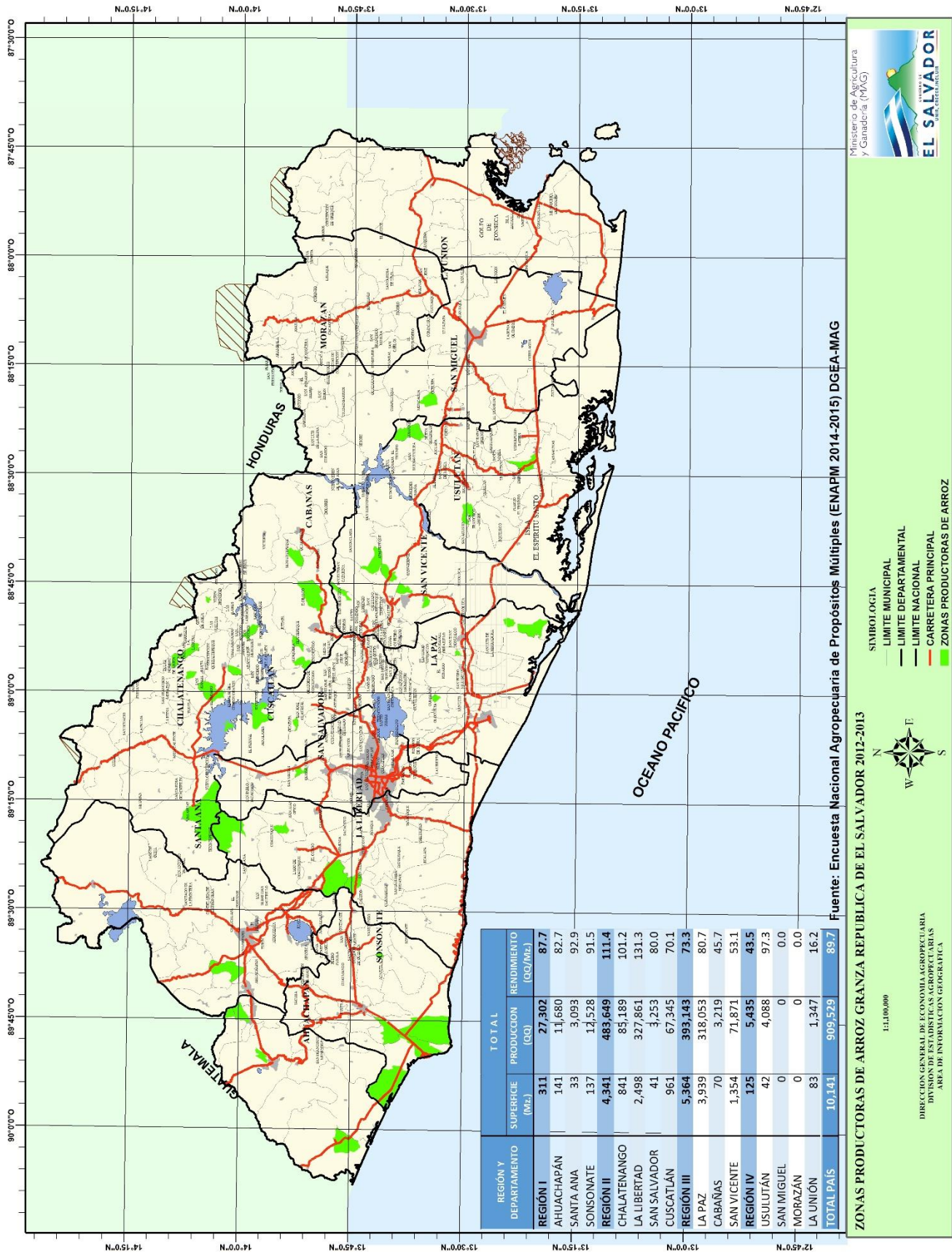

4 MAPA SORGO

