



**MINISTERIO DE AGRICULTURA
Y GANADERÍA**

MINISTERIO DE AGRICULTURA
Y GANADERÍA
GOBIERNO DE
EL SALVADOR
UNÁMONOS PARA CRECER

OFICINA DE POLÍTICAS Y PLANIFICACIÓN SECTORIAL

DIVISIÓN DE SEGUIMIENTO Y EVALUACIÓN

**INFORME DE SEGUIMIENTO FÍSICO
DEL PLAN OPERATIVO SECTORIAL DEL MAG**

**TERCER TRIMESTRE Y PERÍODO
ENERO-SEPTIEMBRE DE 2016**

Santa Tecla

La Libertad

El Salvador



**INFORME DE SEGUIMIENTO FÍSICO AL
PLAN OPERATIVO SECTORIAL DEL MAG,
CORRESPONDIENTE AL TERCER TRIMESTRE
Y PERÍODO ENERO-SEPTIEMBRE DE 2016**

MINISTERIO DE AGRICULTURA
Y GANADERÍA
GOBIERNO DE
EL SALVADOR
UNÁMONOS PARA CRECER

OFICINA DE POLÍTICAS Y PLANIFICACIÓN SECTORIAL -OPPS-

El "Informe de Seguimiento Físico al Plan Operativo Sectorial del MAG 2016", correspondiente al tercer trimestre y período enero-septiembre de dicho año, es un documento técnico elaborado por la Oficina de Políticas y Planificación Sectorial -OPPS- por medio de la División de Seguimiento y Evaluación -DS&E. Este informe se elabora trimestralmente y tiene como propósito fundamental mantener informados a los Señores Titulares y Directores del Ramo de Agricultura y Ganadería sobre el avance de metas físicas de las Dependencias del MAG, para apoyar la toma de decisiones oportunas.

MINISTRO

Lic. Orestes Fredesman Ortiz

VICEMINISTRO

Lic. Hugo Alexander Flores

DIRECTOR OPPS

Ing. Jorge Alberto Salinas

**JEFE DIVISIÓN DE SEGUIMIENTO Y EVALUACION
OPPS**

Ing. Amílcar Daniel Landaverde

COORDINADOR ÁREA DE SEGUIMIENTO OPPS

Ing. Ramón Eduardo Servellón Rodríguez

EQUIPO TECNICO

Inga. Zonia Marlene Acosta Ramírez

Ing. Héctor Manuel Regalado Portillo

Contador Público Arístides Arteaga Delgado

MINISTERIO DE AGRICULTURA Y GANADERIA

Dirección: Final 1ª. Avenida Norte y Avenida Manuel
Gallardo, Santa Tecla PBX: 2210-1700.

Santa Tecla, La Libertad, octubre de 2016.

PRESENTACION

El informe del Plan Operativo Sectorial (POS) del MAG sistematiza el desempeño físico de las 17 dependencias que integran la macroestructura del MAG: Nivel Asesor (5); Nivel de Apoyo (4); Nivel Operativo Centralizado (6) y Nivel Operativo Descentralizado (2).

El objetivo fundamental del informe del POS es proporcionar una herramienta gerencial al Despacho y Directores/as del MAG, para la toma de decisiones oportunas, e informar sobre el nivel de cumplimiento individual de las actividades programadas por las Dependencias que integran la macroestructura institucional.

El presente informe se envía también a la Oficina de Auditoría Interna del MAG, instancia a la que por Ley de la Corte de Cuentas de la República, le asiste la responsabilidad de auditar el desempeño físico de las Instituciones del Nivel Operativo Centralizado y Descentralizado; y, Oficinas Asesoras y de Apoyo del MAG.

En el período comprendido de enero a septiembre de 2016, las instancias que constituyen la macroestructura funcional del MAG obtuvieron los siguientes niveles de cumplimiento: cinco alcanzaron cumplimiento total (OAJ, OCDA, OACI, OGA y OIR), calificado como Muy Bueno; diez con desempeño físico que osciló entre 92.7% (ENA) y 99.0% (DGSV), Muy Bueno; la OAI que logró 76.3% (Bueno) y, la DGFCR que alcanzó 46.2% (Deficiente).

En el período analizado, las principales limitantes de ejecución física se relacionaron con menor demanda y participación por parte de los usuarios del MAG, respecto a lo programado y con atrasos en procesos de índole administrativo.

Se reitera la necesidad de que en futuros procesos de planificación se tomen en consideración las lecciones aprendidas en ejercicios anteriores, haciendo las adecuaciones que contribuyan a disminuir la falta de cumplimiento de metas programadas y la recurrencia de las mismas.

**MINISTERIO DE AGRICULTURA Y GANADERIA
OFICINA DE POLITICAS Y PLANIFICION SECTORIAL
DIVISION DE SEGUIMIENTO Y EVALUACION**

INFORME DE SEGUIMIENTO DEL AVANCE FISICO

PLAN: PLAN-OPERATIVO SECTORIAL DEL MAG 2016 (POS)

INSTITUCIONES: OPPS, OAJ, OAI, ODC, OCDA, OFI, OACI, OGA, OIR, DGEA, DGSV, DGFCR, CENDEPESCA, DGG, DGDR, CENTA y ENA.

TRIMESTRE: Julio - septiembre

PERIODO: Enero-septiembre

I. AVANCE FISICO ALCANZADO EN EL TRIMESTRE JULIO-SEPTIEMBRE Y PERÍODO ENERO-SEPTIEMBRE DE 2016

A. OFICINAS DEL NIVEL ASESOR

En el trimestre julio-septiembre, cuatro de las Oficinas de este nivel lograron avances físicos calificados como **Muy Buenos**: la OPPS 93.5%, la OAJ 100.0%, la ODC 97.7% y la OCDA 100.0%; mientras que una, la OAI, obtuvo solo 53.0% de avance respecto a las metas planificadas en dicho trimestre, nivel de cumplimiento calificado como **Deficiente**, (ver gráfico 1).

Por su parte, en el acumulado de enero a septiembre, cuatro de las Oficinas alcanzaron avances físicos calificados como **Muy Buenos**, logrando valores de cumplimiento entre 96.0% (OPPS) y 100.0% (OCDA y OAJ). Sin embargo, la OAI alcanzó el 76.3% (**Regular**), respecto a lo planificado.

Gráfico 1. Avance físico porcentual de las Oficinas del Nivel Asesor del MAG, en el tercer trimestre y período enero-septiembre de 2016.

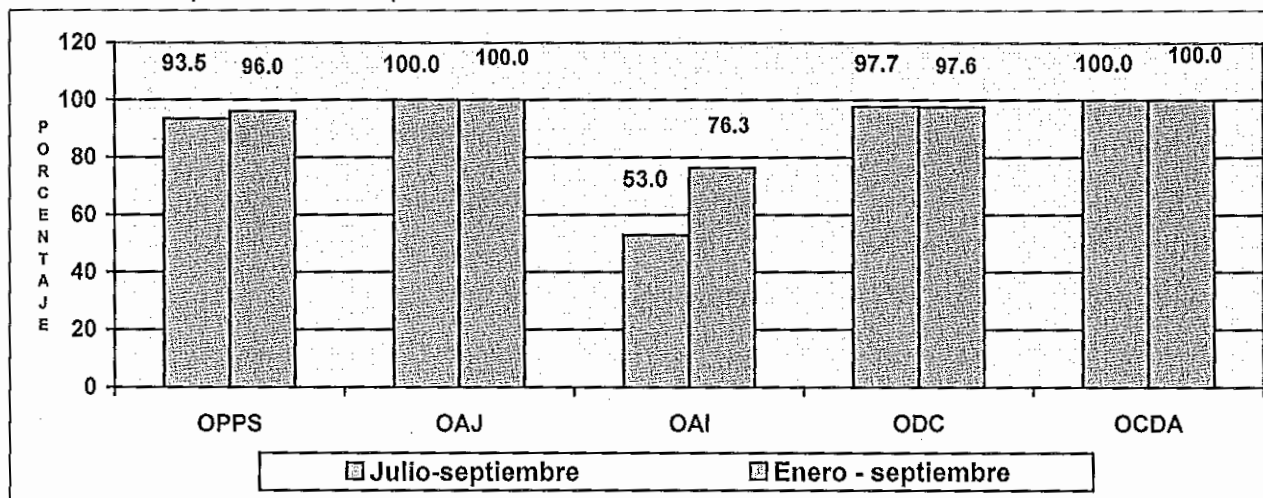

FUENTE: OPPS, OAJ, OAI, ODC y OCDA. Informes de avance físico del tercer trimestre de 2016. Octubre de 2016.

Referente al nivel de cumplimiento alcanzado por la OAI, éste fue afectado por razones tales como: 1. Atención a requerimientos de carácter urgente por parte del Titular de esta Cartera de Estado; y, 2. Por instrucciones de la Oficina de Fortalecimiento de Control Interno y Auditoría (OFCIA), la OFI ya no genera la información financiera para que la OAI realice el Examen Especial a la Política de Ahorro y Austeridad del Sector Público.

B. OFICINAS DEL NIVEL DE APOYO

En el trimestre julio-septiembre, las cuatro Oficinas que constituyen el nivel de apoyo lograron niveles de cumplimiento que variaron de 95.0% (OFI) a 100.0% (OACI, OGA y OIR), los cuales son calificados como **Muy Buenos**; asimismo, en el acumulado del período enero-septiembre, éstas alcanzaron niveles de cumplimiento calificados como **Muy Buenos**, con valores que oscilaron entre 98.0% (OFI) y 100.0% (OACI, OGA y OIR).

Gráfico 2. Avance físico porcentual de las Oficinas del Nivel de Apoyo del MAG, en el tercer trimestre y período enero-septiembre de 2016.

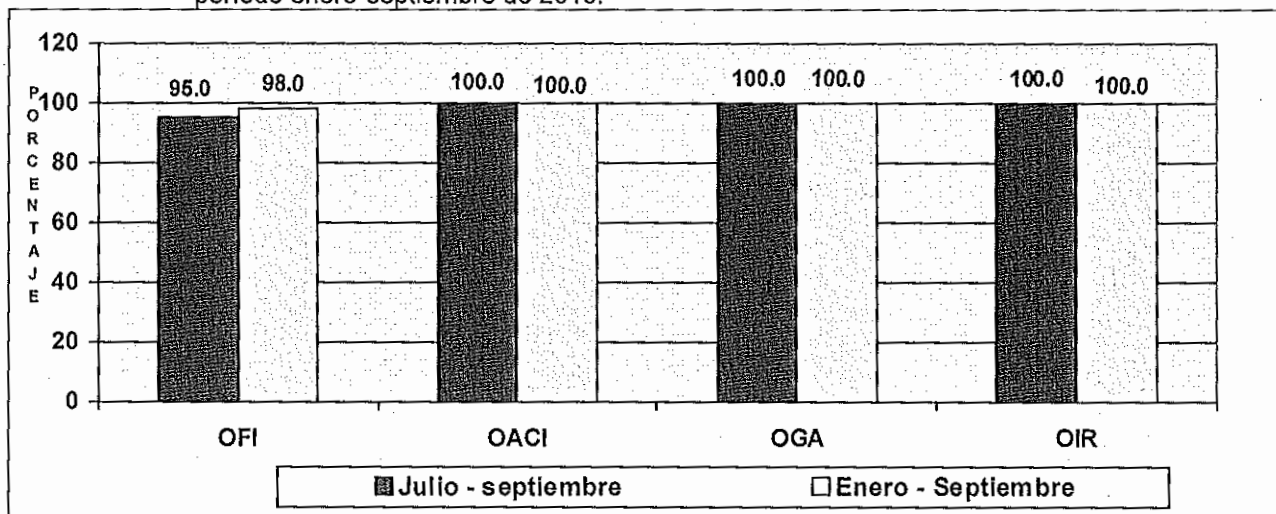

FUENTE: OFI, OACI, OGA y OIR. Informes de Avance físico del tercer trimestre de 2016. Octubre de 2016.

C. INSTITUCIONES DEL NIVEL OPERATIVO CENTRALIZADO

En cuanto a las seis instituciones que constituyen el Nivel Operativo Centralizado, en el trimestre reportado, cuatro obtuvieron porcentajes de cumplimiento calificados como **Muy Buenos**, ubicándose entre 92.6 % (DGG) y 97.3% (DGSV); la DGEA logró un nivel de cumplimiento de 86.2 (**Bueno**), mientras que la DGFCR alcanzó solo 45.1% de cumplimiento, calificado como **Deficiente** (gráfico 3).

En el período enero-septiembre, cinco Dependencias alcanzaron niveles de cumplimiento calificados como **Muy Buenos** (DGSV, 99.0%; CENDEPESCA, 96.4%; DGG, 96.2%; DGEA, 94.8%; y, DGDR, 92.8%). La excepción fue la DGFCR (46.2%) cuyo desempeño físico es calificado como **Deficiente** (ver gráfico 3).

Gráfico 3. Avance físico porcentual de las instituciones del Nivel Operativo Centralizado, en el tercer trimestre y período enero-septiembre de 2016.

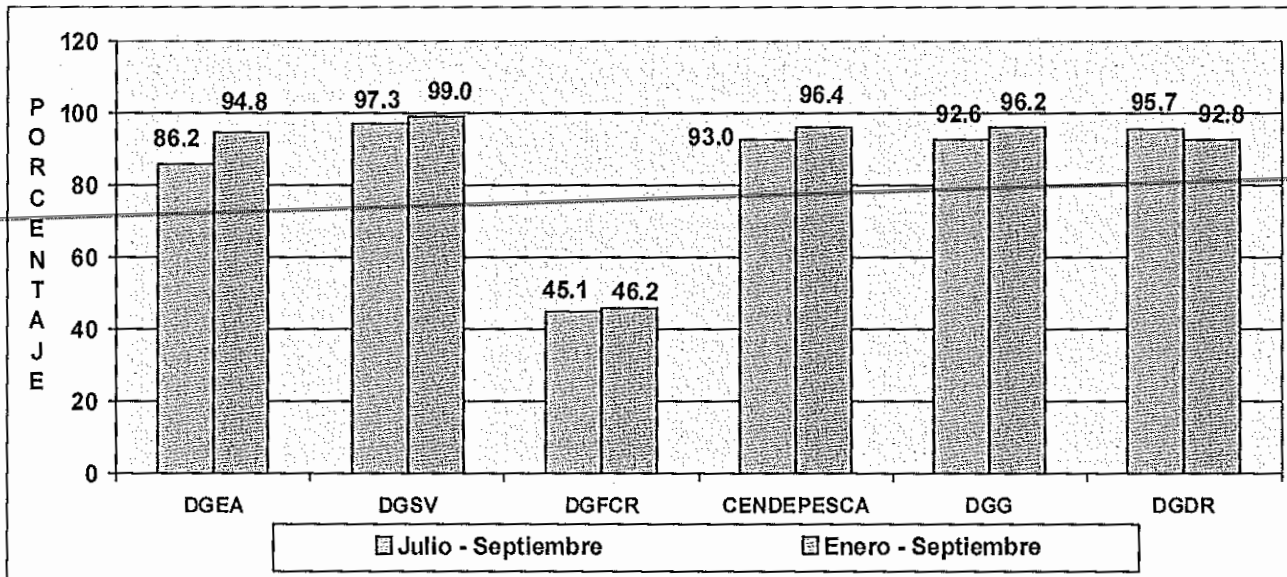

FUENTE: DGEA, DGSV, DGFCR, CENDEPESCA y DGDR. Informes de Avance Físico del tercer trimestre de 2016. Octubre de 2016.

Respecto al bajo nivel de cumplimiento alcanzado por la **DGFCR** en el trimestre y período bajo análisis éste obedeció; entre otras razones, a causas tales como: 1. Atraso en la adjudicación del contrato para rehabilitar superficie bajo riego. La orden de inicio se ha programada para el 03 de octubre del corriente año; 2. La 2ª. Asamblea General del KOLFACI estaba programada para septiembre; sin embargo, se realizará del 28 de noviembre al 2 de diciembre de 2016; 3. Hubo atraso en los procesos de adjudicación de la consultoría para ejecución del Indicador de Resultado "Documento de diseño de obras en el Distrito de Riego y Avenamiento No. 2 Atiocoyo Sector Norte, elaborado"; sin embargo, ya se suscribió el Contrato MAG No. 108/2016, y se dio orden de inicio de la consultoría con fecha 21 de septiembre de 2016; y, 4. Existió poca demanda de capacitación de parte de productores y productoras regantes.

D. INSTITUCIONES DEL NIVEL OPERATIVO DESCENTRALIZADO

Al cierre de septiembre de 2016, los niveles de cumplimiento físico alcanzados por el **CENTA** y la **ENA** son calificados como **Muy Buenos**, tanto en el trimestre julio-septiembre como en el período enero-septiembre; ya que lograron porcentajes de cumplimiento entre 92.7% y 97.7% (ver gráfico 4).

Gráfico 4. Avance físico porcentual de las instituciones del Nivel Operativo Descentralizado, en el tercer trimestre y período enero-septiembre de 2016.

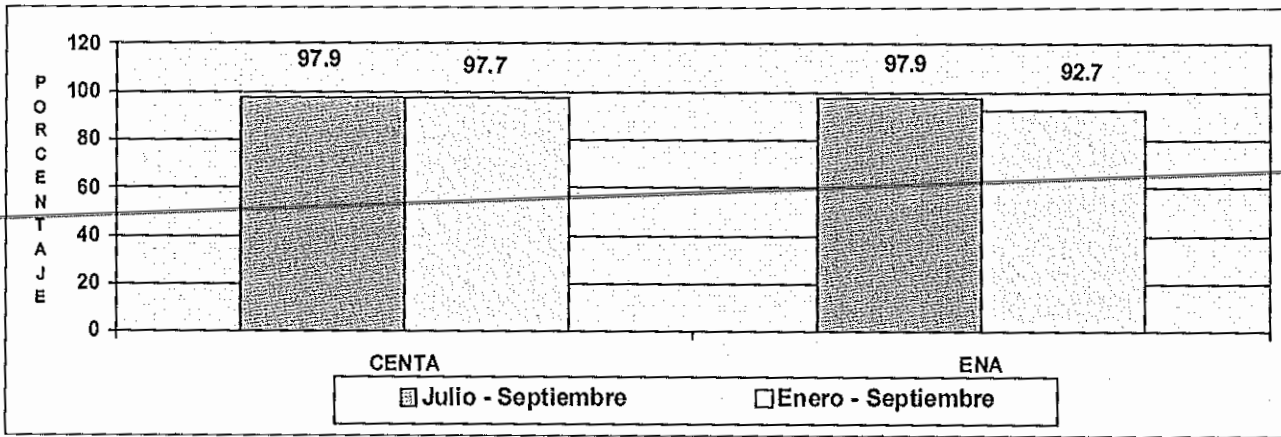

FUENTE: CENTA y ENA. Informes de Avance físico del tercer trimestre de 2016. Octubre de 2016.

II. CONCLUSIONES Y RECOMENDACIONES

Para el período comprendido de enero a septiembre de 2016 y en consideración a las diferentes instancias que constituyen la macroestructura funcional del MAG, cinco alcanzaron niveles de cumplimiento total (OAJ, OCDA, OACI, OGA y OIR); diez cuyo desempeño físico osciló entre 92.7% (ENA) y el 99.0% (DGSV); la OAI que logró 76.3% de cumplimiento y la DGFCR que alcanzó el 46.2%.

En el período analizado, las principales limitantes de ejecución física se asociaron con una menor demanda y participación por parte de los usuarios del MAG, respecto a lo programado y, atrasos en procesos de índole administrativo.

Por otra parte, en cumplimiento de recomendaciones de la Corte de Cuentas de la República, se recuerda a los Directores, Jefes de Planificación y/o Referentes Institucionales que, al interior de la dependencia, tienen la responsabilidad de controlar y corroborar que cada meta reportada como realizada en los informes de cumplimiento, debe contar con las evidencias que demuestran la concreción efectiva de la misma.

También, en cumplimiento a recomendación de Auditoría Interna, se exhorta al Referente Institucional a que asegure que los procedimientos en sus funciones sean realizadas adecuadamente; asimismo, cada nivel jerárquico de la dependencia debe verificar que los subalternos realicen sus actividades de conformidad con los lineamientos establecidos, de manera especial cuando hay atrasos e incumplimiento de metas programadas, dando seguimiento a las recomendaciones que surjan.

Finalmente, se reitera la necesidad de que en futuros procesos de planificación se tomen en consideración las experiencias y lecciones aprendidas en ejercicios anteriores, haciendo las adecuaciones que contribuyan a disminuir la falta de cumplimiento de metas programadas y la recurrencia de las mismas.

ANEXOS

A

**OFICINA DE POLÍTICAS Y PLANIFICACIÓN
SECTORIAL – (OPPS)**

**MINISTERIO DE AGRICULTURA Y GANADERIA
OFICINA DE POLITICAS Y PLANIFICACION SECTORIAL
DIVISION DE SEGUIMIENTO Y EVALUACION**

INFORME DE SEGUIMIENTO DEL AVANCE FISICO DEL POA 2016

INSTITUCION: Oficina de Políticas y Planificación Sectorial (OPPS)

TRIMESTRE: Julio - septiembre

PERIODO: Enero-Septiembre

I. AVANCE FISICO ALCANZADO EN EL TERCER TRIMESTRE DE 2016

Para el trimestre comprendido de julio a septiembre de 2016, la OPPS logró un avance físico de 93.5%, respecto a los diferentes compromisos establecidos en su respectivo Plan Operativo Anual, nivel de cumplimiento calificado como **Muy Bueno** (ver gráfico 1).

Gráfico 1. Avance físico en porcentaje por Proyecto y Total Institucional, en el trimestre julio-septiembre de 2016.

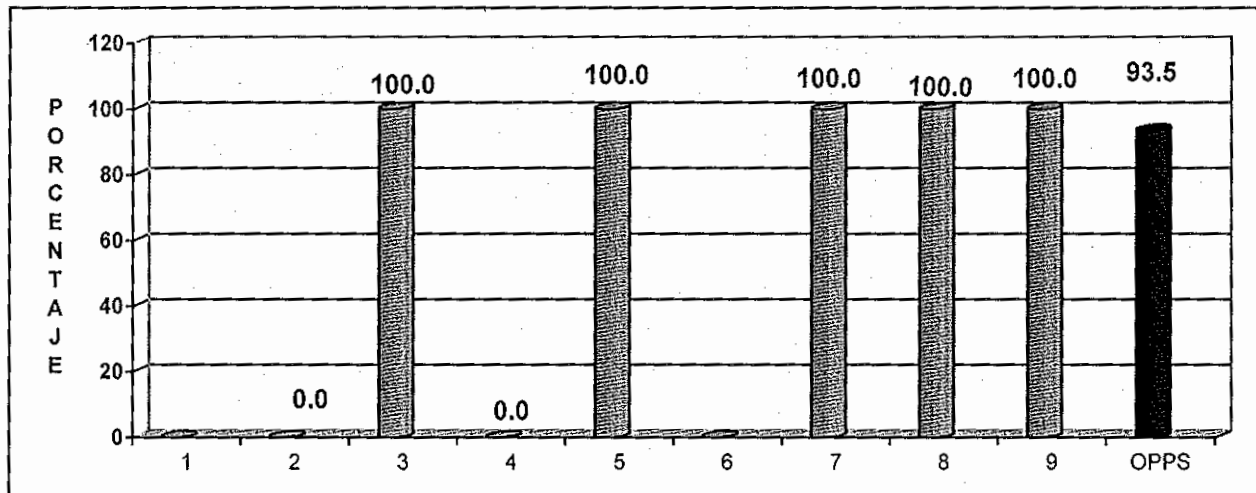

SIMBOLOGIA: 1: Administrar los Convenios de Comercialización entre productora e industriales de las cadenas de Maíz Blanco, Arroz Granza y Sorgo; 2: Administrar el Convenios de Comercialización entre productora e industrias procesadoras de carne de cerdo; 3: Institucionalización del enfoque de género; 4: Cumplimiento de la normativa ambiental; 5: Fortalecimiento del Sistema de Planificación Sectorial; 6: Rendición de cuentas de la gestión del MAG; 7: Programación y Control de la inversión pública; 8: Planificación y seguimiento de Programas especiales; y, 9: Fortalecimiento del direccionamiento estratégico sectorial.

NOTA: Los proyectos 1 y 6, sin programación en el tercer trimestre de 2016.

FUENTE: OPPS. Informe de avance físico del tercer trimestre de 2016. Octubre de 2016.

Entre las razones que limitaron el logro de mejores resultados, se mencionan: 1. Falta de consenso por parte de las partes involucradas, respecto a la elaboración de propuesta de mejora del Convenio de carne cerdo; y, 2. En cuanto a las gestiones de permisos ambientales ante el Ministerio de Medio Ambiente y Recursos Naturales (MARN), éstas no se concretaron debido a que el MARN solicitó más información técnico-científica, por lo que ha sido necesario conformar un

equipo multidisciplinario e interinstitucional para dar respuesta a requerimientos de esa Cartera de Estado.

Entre los resultados generados por la Oficina en el tercer trimestre de 2016, se destacan los siguientes:

Asesoramiento a ocho proyectos institucionales, siendo éstos: 1) Proyecto de Apoyo a la Producción de Semilla de Sorgo, a la Investigación en Granos Básicos y a Mantenimiento de Jardín Clonal de Cacao en Estación Experimental de Santa Cruz Porrillo; 2) Proyecto-Desarrollo de tecnología de alimentos no convencionales para apoyar la acuicultura familiar y mejorar la cadena de valor de la producción acuícola en El Salvador; 3) Ajuste de proyecto de Apoyo a la Producción de Semilla de Sorgo, a la Investigación en Granos Básicos y a Mantenimiento de Jardín Clonal de Cacao en Estación Experimental de Santa Cruz Porrillo; 4) Nota conceptual del Programa para el Sector y Bosque Cafetalero de El Salvador; 5) Programa para incrementar la resiliencia al cambio climático en el Corredor Seco Centroamericano y Zonas Áridas de la República Dominicana; 6) Apoyo a la Agricultura Familiar para el Buen Vivir; 7) Demostración de la Mejora de la Productividad del Arroz a Través de la Utilización del Sistema Adecuado del Manejo del Agua; y, 8) Aplicación de Tecnologías de Manejo Agroecológicas Sostenibles de Suelo para Mejorar la Fertilidad en los Sistemas Productivos en El Salvador.

En adición a lo anterior, se realizó análisis para obtención de opinión técnica favorable de la Dirección General de Crédito Público (DGCP) del proyecto "Desarrollo de tecnologías de alimentos no convencionales para apoyar la acuicultura familiar y mejorar la cadena de valor de la producción acuícola en El Salvador" y la gestión de su respectivo código de Inversión, ante la misma instancia. Además, se elaboraron 28 informes de seguimiento, se actualizó la hoja de balance de Granos Básicos; y, se generaron tres reportes sobre el monitoreo de los principales mercado y precios internacionales de granos básicos e insumos agropecuarios, entre otros.

Además, en su carácter asesor al Despacho y las Dependencias del MAG, la OPPS atendió requerimientos, entre los que se mencionan:

Preparativos para la IV reunión Ministerial de la CELAC que se realizará en El Salvador el próximo mes de noviembre.

- Elaboración de informe sobre medidas y acciones tomadas por el MAG para disminuir el uso de agroquímicos en la agricultura, atendiendo solicitud del Secretario para Asuntos Legislativos y Jurídicos de la Presidencia de la República
-
- Participación en videoconferencia en FAO: Presentación de resultados preliminares sobre Encuesta de Agricultura Familiar en Centroamérica y el Caribe, para la evaluación de la resiliencia de la agricultura familiar frente a las enfermedades fito y zoonositarias
- Formulación del Plan de implementación de la política de Participación Ciudadana
- Análisis y opinión sobre propuesta de documento borrador Diagnóstico de la Situación Alimentaria y Nutricional en El Salvador, elaborado por FLACSO
- Elaboración de Opinión sobre artículos 51 y 52 del proyecto de Ley de Soberanía y Seguridad Alimentaria a solicitud de la Comisión Agropecuaria de la Asamblea Legislativa.
- Trabajo en la comisión CENTA/MAG/FAO para los preparativos de la reunión del Grupo de Trabajo Ad hoc y Reunión Ministerial de la CELAC.
- Preparación de propuesta de informe de país para evento Ministerial de la CELAC a realizarse en el mes de noviembre de 2016 en San Salvador.

- Revisión y actualización de matriz de inversiones del MAG en la Zona Oriental, para la Secretaría Técnica y de Planificación de la Presidencia, en el marco del Plan Maestro de la Zona Oriental.
- Apoyo en el proceso de contratación de una empresa para desarrollar el Estudio de Factibilidad técnica económica del proyecto "Construcción y equipamiento de una central de abastos para mejorar e incrementar la competitividad de los productores y comercializadores agropecuarios en la Zona Central de El Salvador"
- ~~Apoyo al Despacho ministerial por visita de la directora de la Comisión para Asuntos del Espacio Ultraterrestre de la Naciones Unidas~~
- Revisión de la Política de Género versión 2012 y apoyo en la preparación de metodología para consulta.
- Asesoría y acompañamiento a la Conformación de la Unidad Ambiental del Consejo Salvadoreño del Café, y se integraron al CGA del MAG.
- Se brindó asesoría al CENTA, para la preparación de permisos, planos, documentación legal que se deben anexar al Formulario Ambiental.
- Por designación del Señor Viceministro, se coordinó institucionalmente por dos semanas el apoyo a consultores PNUD, para el proyecto Preparación para el Fondo Verde del Clima en El Salvador, Análisis del Gasto Público e institucionalidad del Clima CPEIR, (por sus siglas en inglés), para el periodo 2011-2015. Desarrollado para cada dependencia operativa del MAG.
- Apoyo a CENTA en inicio de proceso para formulación de la política de Cacao.
- Coordinación de jornadas de consultas con mancomunidades y Dependencias del MAG de la propuesta de política de riego y drenaje con Secretaría Técnica de Planificación de la Presidencia y DIVIRIEGO en proyecto piloto de territorialización de políticas públicas
- Facilitación de las negociaciones de precio de referencia de los convenios de maíz blanco y sorgo.
- Determinación de cuotas con requisito de desempeño DR-CAFTA para carne de cerdo, en base a las compras de cerdo nacional.
- Elaboración de Indicadores de Objetivos de Desarrollo Sostenible (ODS) Agenda 2030.
- Revisión y ajuste de Programas Presupuestarios.
- Presentación de Plan Quinquenal de Desarrollo 2014-2019 en diplomado a técnicos del CENTA;
- Presentación de Plan Estratégico Institucional Agricultura para el Buen Vivir 2014-2019 en diplomado a técnicos del CENTA, y al Gabinete de sustentabilidad Ambiental.
- Capacitación en aspectos técnicos para la formulación de perfiles de proyecto a técnicos del CENTA

II. AVANCE FISICO ALCANZADO EN EL PERIODO ENERO-SEPTIEMBRE DE 2016

En lo que se refiere al desempeño físico de la OPPS para el período enero septiembre, la institución alcanzó cumplimiento de metas físicas de 96.0% respecto a lo planificado, nivel que ese califica como Muy Bueno (ver gráfico 2).

Gráfico 2. Avance físico en porcentaje por Proyecto y Total Institucional, en el período enero-septiembre de 2016.

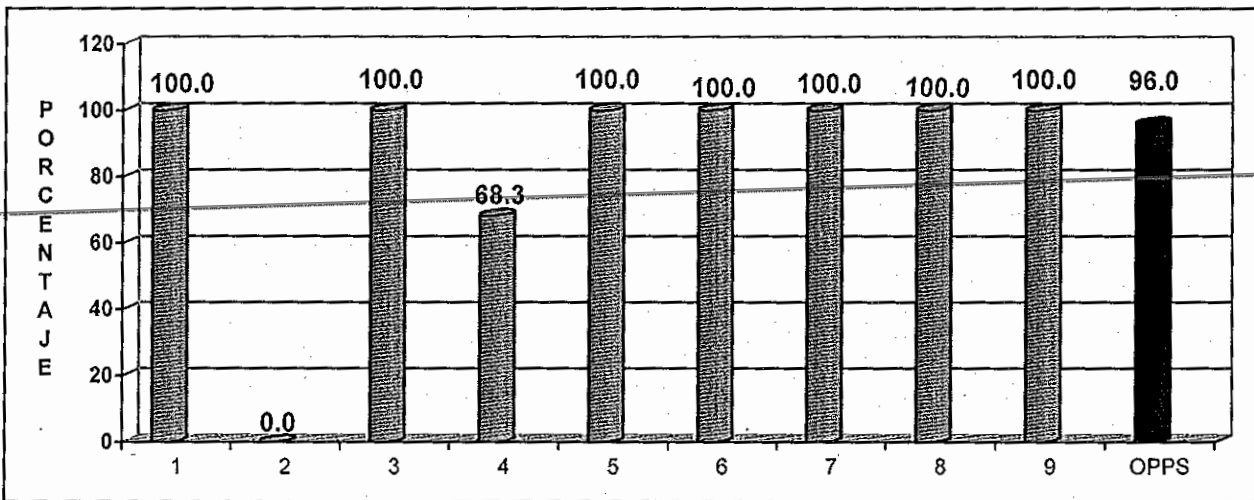

SIMBOLOGIA: 1: Administrar los Convenios de Comercialización entre productora e industriales de las cadenas de Maíz Blanco, Arroz Granza y Sorgo; 2: Administrar el Convenios de Comercialización entre productora e industrias procesadoras de carne de cerdo; 3: Institucionalización del enfoque de género; 4: Cumplimiento de la normativa ambiental; 5: Fortalecimiento del Sistema de Planificación Sectorial; 6: Rendición de cuentas de la gestión del MAG; 7: Programación y Control de la inversión pública; 8: Planificación y seguimiento de Programas especiales; y, 9: Fortalecimiento del direccionamiento estratégico sectorial

FUENTE: OPSS. Informe de avance físico del tercer trimestre de 2016. Octubre de 2016.

Las razones que impidieron un nivel de cumplimiento superior son similares a las detalladas en capítulo anterior.

Entre los principales productos generados por la OPSS en el período enero – septiembre tenemos los siguientes:

- Dos informes sobre la comercialización de granos básicos, en el marco de la coordinación de los Convenios de comercialización entre productores e industriales de maíz blanco, arroz granza y sorgo;
- 42 funcionarios del MAG (17 mujeres y 26 hombres) sensibilizadas en equidad de género e inclusión de poblaciones vulnerables;
- 19 planes de trabajo del presupuesto;
- 25 proyectos institucionales asesorados;
- 50 informes de seguimiento a los Planes Operativos Anuales;
- Un informe de Rendición de Cuentas período junio 2015-mayo 2016;
- Memoria de Labores Institucional período junio 2015-mayo 2016;
- Nueve informes de seguimiento al Programa de Anual de Inversión Pública;
- Tres actualizaciones de la hoja de balance de granos básicos para la toma de decisiones en materia de abastecimiento nacional;
- Una propuesta de política sectorial;
- Lineamientos sectoriales de la política agropecuaria;
- Un informe sobre listado de productos agropecuarios sujetos a desgravación o contingentes arancelarios

III. CONCLUSIONES Y RECOMENDACIONES

Factores externos a la OPPS, limitaron el logro de mejores resultados, tanto en el trimestre como en el período analizado.

Se invita al personal, tanto gerencial como técnico de la OPPS, a realizar sus mejores esfuerzos para que en lo resta del año 2016 se cumpla, de manera total, con los compromisos institucionales establecidos en el respectivo POA.

Por otra parte, en cumplimiento de recomendaciones de la Corte de Cuentas de la República, se recuerda a los Directores, Jefes de Planificación y/o Referentes Institucionales que, al interior de la dependencia, tienen la responsabilidad de controlar y corroborar que cada meta reportada como realizada en los informes de cumplimiento, debe contar con las evidencias que demuestran la concreción efectiva de la misma.

También, en cumplimiento a recomendación de Auditoría Interna, se exhorta al Referente Institucional a que asegure que los procedimientos en sus funciones sean realizados adecuadamente; asimismo, a cada nivel jerárquico de la dependencia a verificar que los subalternos realicen sus actividades de conformidad con los lineamientos establecidos, de manera especial cuando hay atrasos e incumplimiento de metas programadas, dando seguimiento a las recomendaciones que surjan.

Anexo 1. Avance físico en porcentaje en el tercer trimestre y período enero-septiembre de 2016, según Proyecto.

No.	PROYECTO	AVANCE FISICO (%)	
		TRIMESTRE JULIO-SEPTIEMBRE	PERIODO ENERO-SEPT
1	Administrar los Convenios de Comercialización entre productores e industriales de las cadenas de Maíz Blanco, Arroz Granza y Sorgo	Sin programación	100.0
2	Administrar el Convenios de Comercialización entre productores e industrias procesadoras de carne de cerdo	0.0	0.0
3	Institucionalización del enfoque de género	100.0	100.0
4	Cumplimiento de la normativa ambiental	0.0	68.3
5	Fortalecimiento del Sistema de Planificación Sectorial	100.0	100.0
6	Rendición de cuentas de la gestión del MAG	Sin programación	100.0
7	Programación y Control de la inversión pública	100.0	100.0
8	Planificación y seguimiento de Programas especiales	100.0	100.0
9	Fortalecimiento del direccionamiento estratégico sectorial	100.0	100.0
TOTAL OFICINA		93.5	96.0

FUENTE: OPPS. Informe de avance físico del tercer trimestre de 2016. Octubre de 2016.

MINISTERIO DE AGRICULTURA Y GANADERÍA
OFICINA DE PLANIFICACIÓN AGROPECUARIA
DIVISIÓN DE SEGUIMIENTO Y EVALUACIÓN

MEMORIA DE CÁLCULO DEL AVANCE FÍSICO DE LOS PROYECTOS INCLUIDOS EN EL SISTEMA DE SEGUIMIENTO SECTORIAL (SSS)

	AF	AI	RP	AP
PROYECTO OPPTS REPROGRAMADO				
R.01.01.02.21.00-E Administrar los Convenios de Comercialización entre productores e industriales de las cadenas de Maíz Blanco, Arroz Granza y Sorgo	0	3	0	-1
A.01.01.02.21.01-E Coordinar las acciones derivadas de los Convenios de comercialización de granos básicos	0	100	0	-1
Informe de comercialización de granos básicos, elaborado	0	50	0	-1
Informe				
P 0 R 0 0 %		100	0	-1
Documento de análisis de abastecimiento de granos básicos, elaborados	0	50	0	-1
Documento				
P 0 R 0 0 %		100	0	-1
R.01.01.02.22.00-E Administrar el Convenios de Comercialización entre productores e Industrias procesadoras de carne de cerdo	0	3	3.26	0
A.01.01.02.22.01-E Coordinar las acciones derivadas de los Convenios de comercialización de cerdo	0	100	100	0
Acta de negociación conteniendo acuerdos sobre precio y volumen, elaborada	0	20	0	-1
Acuerdo				
P 0 R 0 0 %		100	0	-1
Propuesta de mejora del contenido del Convenio de carne de cerdo, elaborada	0	80	100	0
Propuesta				
P 1 R 0 0 %		100	100	0
R.05.03.01.04.00 Institucionalización del enfoque de género	100	3	3.26	3.26
A.05.03.01.04.01-E Realizar el seguimiento a la Política Nacional de la Mujer MAG-ISDEMU	100	100	100	100
Informe de seguimiento a la Política Nacional de la Mujer MAG-ISDEMU, realizado	100	30	75	75
Informe				
P 2 R 2 100 %		100	100	100
Política institucional de género, actualizada	0	60	0	-1
Documento				
P 0 R 0 0 %		100	0	-1
Personal del MAG en tema de equidad de género e inclusión de población vulnerable, sensibilizada	100	10	25	25
Hombre				
P 8 R 8 100 %		30	30	30
Mujer				
P 9 R 12 100 %		40	40	40
Evento				
P 1 R 2 100 %		30	30	30
R.07.01.03.01.00-E Cumplimiento de la normativa ambiental	0	3	3.26	0
A.07.01.03.01.01-E Gestionar opinión técnica de obras y proyectos del MAG que requieren permiso ambiental	0	100	100	0
Opinión técnica de obras y proyectos del MAG que requieren permiso ambiental, elaborado	0	25	0	-1
Opinión				
P 0 R 0 0 %		100	0	-1
	0	20	44.44	0

	AF	AI	RP	AP
Permisos ambientales de proyectos del MAG, gestionados				
Permiso				
P 1 R 0 0 %		100	100	0
Informe de verificación de la incorporación de la dimensión ambiental en las Políticas Sectoriales, planes, programas, proyectos y acciones, elaborado	0	10	0	-1
Informe				
P 0 R 0 0 %		100	0	-1
Comité de gestión ambiental institucional, funcionando	0	20	0	-1
Comité				
P 0 R 0 0 %		100	0	-1
Plan de reducción, reutilización y reciclaje de desechos sólidos, diseñado	0	25	55.56	0
Plan				
P 1 R 0 0 %		100	100	0
R.11.02.01.01.00-E Fortalecimiento del Sistema de Planificación Sectorial	99.99	29	31.52	31.51
A.11.02.01.01.03-E Asesorar e integrar los Planes Anuales Operativos de todas las dependencias del MAG	100	23	26.74	26.74
Planes anuales Operativos, asesorados	0	10	0	-1
Plan				
P 0 R 0 0 %		100	0	-1
Plan Operativo Sectorial (POS), elaborado	0	80	0	-1
Plan				
P 0 R 0 0 %		100	0	-1
Planes de trabajo del Presupuesto anual, asesorados	100	10	100	100
Plan				
P 16 R 19 100 %		100	100	100
A.11.02.01.01.04-E Asesorar para la elaboración de proyectos Institucionales	100	23	26.74	26.74
Proyectos Institucionales, asesorado	100	50	50	50
Proyecto				
P 2 R 8 100 %		100	100	100
Banco de Proyectos Institucionales, elaborado	100	50	50	50
Porcentaje				
P 30 R 30 100 %		100	100	100
A.11.02.01.01.07-E Realizar seguimiento a los Planes Operativos Anuales de las Direcciones o unidades organizativas del MAG	100	12	13.95	13.95
Informe de seguimiento a los Planes Operativos Anuales, elaborado	100	40	40	40
Informe				
P 17 R 17 100 %		100	100	100
Informe de Verificación de productos, elaborado	100	40	40	40
Informe				
P 1 R 1 100 %		100	100	100
Informe de las principales acciones del MAG, elaborado	100	20	20	20
Informe				
P 3 R 3 100 %		100	100	100
A.11.02.01.01.08-E Realizar seguimiento al Plan Estratégico Institucional (PEI)	100	14	16.28	16.28
Informe de Seguimiento al PEI, elaborado	100	100	100	100
Informe				

	P	R	%	AF	AI	RP	AP
	P 1	R 1	100 %		100	100	100
A.11.02.01.01.09-E Realizar seguimiento al Plan Operativo Sectorial (POS) del MAG	100			14	16.28	16.28	
Informe de Seguimiento al Plan Operativo Sectorial del MAG, elaborado	100			100	100	100	100
Informe							
	P 1	R 1	100 %		100	100	100
A.11.02.01.01.11-E Realizar la Evaluación Continua de los Planes Operativos Anuales del MAG	0			7	0	-1	
Informe de Evaluación continua de los Planes Operativos Anuales, elaborado	0			70	0	-1	
Informe							
	P 0	R 0	0 %		100	0	-1
Lineamientos y metodologías para la evaluación continua, elaborado	0			30	0	-1	
Documento							
	P 0	R 0	0 %		100	0	-1
A.11.02.01.01.12-E Realizar acompañamiento a la evaluación de productos y efectos de programas y proyectos sectoriales del MAG	0			7	0	-1	
Informe de acompañamiento a la evaluación de productos y efectos de programas y proyectos sectoriales, elaborado	0			100	0	-1	
Informe							
	P 0	R 0	0 %		100	0	-1
R.11.05.03.01.00-E Rendición de cuentas de la gestión del MAG	0			5	0	-1	
A.11.05.03.01.01-E Elaborar el Informe de rendición de cuentas	0			50	0	-1	
Informe de rendición de cuentas del MAG, elaborado	0			100	0	-1	
Informe							
	P 0	R 0	0 %		100	0	-1
A.11.05.03.01.02-E Elaborar la Memoria de Labores del MAG	0			50	0	-1	
Documento de Memoria de Labores del MAG, elaborado	0			100	0	-1	
Documento							
	P 0	R 0	0 %		100	0	-1
R.12.06.01.00-O Programación y Control de la inversión pública	100			8	8.7	8.7	
A.12.06.01.01-O Realizar seguimiento a la inversión Pública (PAIP, PAP) del MAG	100			25	100	100	
Informe de Seguimiento al Programa Anual de Inversión Pública (PAIP), elaborado	100			50	50	50	
Informe							
	P 3	R 3	100 %		100	100	100
Informe de Seguimiento al Programa de Preinversión Pública (PAP), elaborado	100			50	50	50	
Informe							
	P 1	R 1	100 %		100	100	100
A.12.06.01.02-O Análisis y Gestión de proyectos de inversión/ no inversión	0			25	0	-1	
Análisis para opinión técnica de proyectos, elaborado	0			45	0	-1	
Opinión							
	P 0	R 1	0 %		100	0	-1
Código de Proyectos, gestionado	0			10	0	-1	
Código							
	P 0	R 1	0 %		100	0	-1
Opinión técnica de Proyectos, gestionado	0			45	0	-1	
Opinión							
	P 0	R 0	0 %		100	0	-1

	AF	AI	RP	AP
A.12.06.01.03-O Asesorar las programaciones correspondientes al proceso de inversión pública (PAP, PRIPME y PAIP) del MAG	0	25	0	-1
Programación de inversión pública (PAP, PRIPME y PAIP), integrada	0	100	0	-1
Programa				
P 0 R 0 0 %		100	0	-1
A.12.06.01.04-O Gestionar la autorización de crédito para estudios de preinversión	0	25	0	-1
Autorización de crédito para estudio de preinversión a proyecto, gestionada	0	100	0	-1
Proyecto				
P 0 R 0 0 %		100	0	-1
R.12.06.02.00-O Planificación y seguimiento de Programas especiales	99.99	26	28.26	28.25
A.12.06.02.01-O Asesorar e integrar el Plan de trabajo de Erradicación del trabajo infantil OIT/MT/MAG	0	14	0	-1
Plan de Trabajo de Erradicación del Trabajo Infantil OIT/MT/MAG, elaborado	0	100	0	-1
Plan				
P 0 R 0 0 %		100	0	-1
A.12.06.02.02-O Realizar seguimiento al Plan de Erradicación del Trabajo Infantil OIT/MT/MAG	100	7	19.44	19.44
Informe de seguimiento al Plan de Erradicación del Trabajo Infantil OIT/MT/MAG, realizado	100	100	100	100
Informe				
P 1 R 1 100 %		100	100	100
A.12.06.02.03-O Asesorar e integrar el Plan de trabajo del MAG para el Desarrollo Social Integral para la Zona del Mozote y Lugares Aledaños	0	15	0	-1
Plan de trabajo del MAG para el Desarrollo Social Integral para la Zona del Mozote y Lugares Aledaños, elaborado	0	100	0	-1
Plan				
P 0 R 0 0 %		100	0	-1
A.12.06.02.04-O Realizar seguimiento al Plan de trabajo del MAG para el Desarrollo Social Integral para la Zona del Mozote y Lugares Aledaños	100	8	22.22	22.22
Informe de Seguimiento al Plan de trabajo del MAG para el Desarrollo Social Integral para la Zona del Mozote y Lugares Aledaños, realizado	100	100	100	100
Informe				
P 1 R 1 100 %		100	100	100
A.12.06.02.05-O Asesorar e integrar el Plan de trabajo de igualdad de género MAG/ISDEMU	0	14	0	-1
Plan de trabajo del MAG de igualdad de género, elaborado	0	100	0	-1
Plan				
P 0 R 0 0 %		100	0	-1
A.12.06.02.06-O Realizar seguimiento al Plan de igualdad de género	100	7	19.44	19.44
Informe de Seguimiento al Plan de Trabajo de igualdad de género, elaborado	100	100	100	100
Informe				
P 1 R 1 100 %		100	100	100
A.12.06.02.08-O Realizar seguimiento al Plan de atención de víctimas del conflicto armado MAG/SIS	0	14	0	-1
Informe de Seguimiento al Plan de trabajo del MAG de atención a víctimas del conflicto armado, elaborado	0	100	0	-1
Informe				
P 0 R 0 0 %		100	0	-1
A.12.06.02.09-O Asesorar e integrar el Plan de trabajo desarrollo agropecuario de la Región del Trifinio MAG/SNT	0	7	0	-1
Plan de trabajo del MAG de desarrollo agropecuario de la Región del Trifinio, elaborado	0	100	0	-1

	AF	AI	RP	AP
Plan				
P 0 R 0 0 %		100	0	-1
A.12.06.02.10-O Realizar seguimiento al Plan de desarrollo de la Región del Trifinio MAG-Plan Trifinio	100	14	38.89	38.89
Informe Seguimiento al Plan de desarrollo de la Región del Trifinio MAG-Plan Trifinio, elaborado Informe	100	100	100	100
P 1 R 1 100 %		100	100	100
R.12.06.03.00-O Fortalecimiento del direccionamiento estratégico sectorial	99.99	20	21.74	21.73
A.12.06.03.01-O Elaborar reporte sobre el monitoreo de los principales mercados y precios internacionales de granos básicos e insumos agropecuarios	100	17	28.81	28.81
Reporte sobre el monitoreo de los principales mercados y precios internacionales de granos básicos e insumos agropecuarios, elaborado Informe	100	100	100	100
P 3 R 3 100 %		100	100	100
A.12.06.03.02-O Actualizar las Hojas de Balance de granos básicos de El Salvador	100	17	28.81	28.81
Hojas de Balance de granos básicos de El Salvador, Actualizada Hoja	100	100	100	100
P 1 R 1 100 %		100	100	100
A.12.06.03.04-O Elaborar propuestas de políticas sectoriales	0	17	0	-1
Propuesta de política sub sectorial, elaborada Política	0	100	0	-1
P 0 R 0 0 %		100	0	-1
A.12.06.03.05-O Participación en las negociaciones de productos agrícolas y pesqueros en tratados comerciales bilaterales, Unión Aduanera y OMC	100	17	28.81	28.81
Listado de productos agropecuarios sujetos a desgravación o contingentes arancelarios, definidos Informe	100	100	100	100
P 1 R 1 100 %		100	100	100
A.12.06.03.06-O Recopilación de políticas sectoriales	0	16	0	-1
Lineamientos sectoriales de la Política Agropecuaria, elaborados Documento	0	100	0	-1
P 0 R 0 0 %		100	0	-1
A.12.06.03.07-O Elaborar propuesta de Creación de un fondo de fomento productivo (Check Off) para producto agropecuarios	0	2	0	-1
Propuesta de Creación de un fondo de fomento productivo (Check Off) para productos agropecuarios, elaborada Propuesta	0	100	0	-1
P 0 R 0 0 %		100	0	-1
A.12.06.03.08-O Elaborar informe de seguimiento a acuerdos del Consejo Nacional de Desarrollo Agropecuario	100	2	3.39	3.39
Informe de seguimiento a acuerdos del Consejo Nacional de Desarrollo Agropecuario, elaborado Informe	100	100	100	100
P 1 R 1 100 %		100	100	100
A.12.06.03.09-O Elaborar Informe de seguimiento sobre coordinaciones en el acceso a financiamiento agropecuarios (BFA, BH, BANDESAL, etc.)	100	6	10.17	10.17
Informe de seguimiento sobre coordinaciones en el acceso a financiamiento agropecuarios (BFA, BH, BANDESAL, etc.), elaborado Informe	100	100	100	100
P 1 R 1 100 %		100	100	100
A.12.06.03.10-O Monitorear el comportamiento de la deuda agraria	0	6	0	-1

	AF	AI	RP	AP
Informe de seguimiento de la deuda agraria, elaborado	0	100	0	-1
Informe				
P 0 R 0 0 %		100	0	-1

Mes(es) Informado(s): Julio - Septiembre Año 2016 Avance Fisico del Proyecto 93.45 %

MINISTERIO DE AGRICULTURA Y GANADERÍA
 OFICINA DE PLANIFICACIÓN AGROPECUARIA
 DIVISIÓN DE SEGUIMIENTO Y EVALUACIÓN

MEMORIA DE CÁLCULO DEL AVANCE FÍSICO DE LOS PROYECTOS INCLUIDOS EN EL SISTEMA DE SEGUIMIENTO SECTORIAL (SSS)

	AF	AI	RP	AP
PROYECTO OPPTS REPROGRAMADO				
R.01.01.02.21.00-E Administrar los Convenios de Comercialización entre productores e Industriales de las cadenas de Maíz Blanco, Arroz Granza y Sorgo	100	3	3	3
A.01.01.02.21.01-E Coordinar las acciones derivadas de los Convenios de comercialización de granos básicos	100	100	100	100
Informe de comercialización de granos básicos, elaborado	100	50	50	50
Informe				
P 2 R 2 100 %		100	100	100
Documento de análisis de abastecimiento de granos básicos, elaborados	100	50	50	50
Documento				
P 2 R 2 100 %		100	100	100
R.01.01.02.22.00-E Administrar el Convenios de Comercialización entre productores e Industrias procesadoras de carne de cerdo	0	3	3	0
A.01.01.02.22.01-E Coordinar las acciones derivadas de los Convenios de comercialización de cerdo	0	100	100	0
Acta de negociación conteniendo acuerdos sobre precio y volumen, elaborada	0	20	0	-1
Acuerdo				
P 0 R 0 0 %		100	0	-1
Propuesta de mejora del contenido del Convenio de carne de cerdo, elaborada	0	80	100	0
Propuesta				
P 1 R 0 0 %		100	100	0
R.05.03.01.04.00 Institucionalización del enfoque de género	100	3	3	3
A.05.03.01.04.01-E Realizar el seguimiento a la Política Nacional de la Mujer MAG-ISDEMU	100	100	100	100
Informe de seguimiento a la Política Nacional de la Mujer MAG-ISDEMU, realizado	100	30	75	75
Informe				
P 4 R 4 100 %		100	100	100
Política institucional de género, actualizada	0	60	0	-1
Documento				
P 0 R 0 0 %		100	0	-1
Personal del MAG en tema de equidad de género e inclusión de población vulnerable, sensibilizada	100	10	25	25
Hombre				
P 16 R 17 100 %		30	30	30
Mujer				
P 18 R 26 100 %		40	40	40
Evento				
P 2 R 3 100 %		30	30	30
R.07.01.03.01.00-E Cumplimiento de la normativa ambiental	68.33	3	3	2.04
A.07.01.03.01.01-E Gestionar opinión técnica de obras y proyectos del MAG que requieren permiso ambiental	68.33	100	100	68.33
Opinión técnica de obras y proyectos del MAG que requieren permiso ambiental, elaborado	100	25	25	25
Opinión				
P 4 R 10 100 %		100	100	100
	66.67	20	20	13.33

	AF	AI	RP	AP
Permisos ambientales de proyectos del MAG, gestionados				
Permiso				
P 3 R 2 66.66%		100	100	66.67
Informe de verificación de la incorporación de la dimensión ambiental en las Políticas Sectoriales, planes, programas, proyectos y acciones, elaborado	100	10	10	10
Informe				
P 1 R 1 100 %		100	100	100
Comité de gestión ambiental institucional, funcionando	100	20	20	20
Comité				
P 1 R 1 100 %		100	100	100
Plan de reducción, reutilización y reciclaje de desechos sólidos, diseñado	0	25	25	0
Plan				
P 1 R 0 0 %		100	100	0
R.11.02.01.01.00-E Fortalecimiento del Sistema de Planificación Sectorial	99.99	29	29	28.99
<i>A.11.02.01.01.03-E Asesorar e integrar los Planes Anuales Operativos de todas las dependencias del MAG</i>	100	23	24.73	24.73
Planes anuales Operativos, asesorados	0	10	0	-1
Plan				
P 0 R 1 0 %		100	0	-1
Plan Operativo Sectorial (POS), elaborado	0	80	0	-1
Plan				
P 0 R 0 0 %		100	0	-1
Planes de trabajo del Presupuesto anual, asesorados	100	10	100	100
Plan				
P 16 R 19 100 %		100	100	100
<i>A.11.02.01.01.04-E Asesorar para la elaboración de proyectos Institucionales</i>	100	23	24.73	24.73
Proyectos Institucionales, asesorado	100	50	50	50
Proyecto				
P 6 R 25 100 %		100	100	100
Banco de Proyectos Institucionales, elaborado	100	50	50	50
Porcentaje				
P 70 R 70 100 %		100	100	100
<i>A.11.02.01.01.07-E Realizar seguimiento a los Planes Operativos Anuales de las Direcciones o unidades organizativas del MAG</i>	100	12	12.9	12.9
Informe de seguimiento a los Planes Operativos Anuales, elaborado	100	40	40	40
Informe				
P 50 R 50 100 %		100	100	100
Informe de Verificación de productos, elaborado	100	40	40	40
Informe				
P 2 R 2 100 %		100	100	100
Informe de las principales acciones del MAG, elaborado	100	20	20	20
Informe				
P 9 R 9 100 %		100	100	100
<i>A.11.02.01.01.08-E Realizar seguimiento al Plan Estratégico Institucional (PEI)</i>	100	14	15.05	15.05
Informe de Seguimiento al PEI, elaborado	100	100	100	100
Informe				

	AF	AI	RP	AP
P 2 R 2 100 %		100	100	100
A.11.02.01.01.09-E Realizar seguimiento al Plan Operativo Sectorial (POS) del MAG	100	14	15.05	15.05
Informe de Seguimiento al Plan Operativo Sectorial del MAG, elaborado	100	100	100	100
Informe				
P 3 R 3 100 %		100	100	100
A.11.02.01.01.11-E Realizar la Evaluación Continua de los Planes Operativos Anuales del MAG	100	7	7.53	7.53
Informe de Evaluación continua de los Planes Operativos Anuales, elaborado	100	70	70	70
Informe				
P 2 R 2 100 %		100	100	100
Lineamientos y metodologías para la evaluación continua, elaborado	100	30	30	30
Documento				
P 1 R 1 100 %		100	100	100
A.11.02.01.01.12-E Realizar acompañamiento a la evaluación de productos y efectos de programas y proyectos sectoriales	0	7	0	-1
Informe de acompañamiento a la evaluación de productos y efectos de programas y proyectos sectoriales, elaborado	0	100	0	-1
Informe				
P 0 R 0 0 %		100	0	-1
R.11.05.03.01.00-E Rendición de cuentas de la gestión del MAG	100	5	5	5
A.11.05.03.01.01-E Elaborar el informe de rendición de cuentas	100	50	50	50
Informe de rendición de cuentas del MAG, elaborado	100	100	100	100
Informe				
P 1 R 1 100 %		100	100	100
A.11.05.03.01.02-E Elaborar la Memoria de Labores del MAG	100	50	50	50
Documento de Memoria de Labores del MAG, elaborado	100	100	100	100
Documento				
P 1 R 1 100 %		100	100	100
R.12.06.01.00-O Programación y Control de la inversión pública	100	8	8	8
A.12.06.01.01-O Realizar seguimiento a la inversión Pública (PAIP, PAP) del MAG	100	25	25	25
Informe de Seguimiento al Programa Anual de Inversión Pública (PAIP), elaborado	100	50	50	50
Informe				
P 9 R 9 100 %		100	100	100
Informe de Seguimiento al Programa de Preinversión Pública (PAP), elaborado	100	50	50	50
Informe				
P 2 R 3 100 %		100	100	100
A.12.06.01.02-O Análisis y Gestión de proyectos de inversión/ no inversión	100	25	25	25
Análisis para opinión técnica de proyectos, elaborado	100	45	45	45
Opinión				
P 6 R 7 100 %		100	100	100
Código de Proyectos, gestionado	100	10	10	10
Código				
P 1 R 2 100 %		100	100	100
Opinión técnica de Proyectos, gestionado	100	45	45	45
Opinión				
P 4 R 4 100 %		100	100	100

	AF	AI	RP	AP
A.12.06.01.03-O Asesorar las programaciones correspondientes al proceso de inversión pública (PAP, PRIPME y PAIP) del MAG	100	25	25	25
Programación de inversión pública (PAP, PRIPME y PAIP), integrada	100	100	100	100
Programa				
P 1 R 2 100 %		100	100	100
A.12.06.01.04-O Gestionar la autorización de crédito para estudios de preinversión	100	25	25	25
Autorización de crédito para estudio de preinversión a proyecto, gestionada	100	100	100	100
Proyecto				
P 1 R 2 100 %		100	100	100
R.12.06.02.00-O Planificación y seguimiento de Programas especiales	100	26	26	26
A.12.06.02.01-O Asesorar e integrar el Plan de trabajo de Erradicación del trabajo infantil OIT/MT/MAG.	100	14	14	14
Plan de Trabajo de Erradicación del Trabajo Infantil OIT/MT/MAG, elaborado	100	100	100	100
Plan				
P 1 R 1 100 %		100	100	100
A.12.06.02.02-O Realizar seguimiento al Plan de Erradicación del Trabajo Infantil OIT/MT/MAG	100	7	7	7
Informe de seguimiento al Plan de Erradicación del Trabajo Infantil OIT/MT/MAG, realizado	100	100	100	100
Informe				
P 3 R 3 100 %		100	100	100
A.12.06.02.03-O Asesorar e integrar el Plan de trabajo del MAG para el Desarrollo Social Integral para la Zona del Mozote y Lugares Aledaños	100	15	15	15
Plan de trabajo del MAG para el Desarrollo Social Integral para la Zona del Mozote y Lugares Aledaños, elaborado	100	100	100	100
Plan				
P 1 R 1 100 %		100	100	100
A.12.06.02.04-O Realizar seguimiento al Plan de trabajo del MAG para el Desarrollo Social Integral para la Zona del Mozote y Lugares Aledaños	100	8	8	8
Informe de Seguimiento al Plan de trabajo del MAG para el Desarrollo Social Integral para la Zona del Mozote y Lugares Aledaños, realizado	100	100	100	100
Informe				
P 3 R 3 100 %		100	100	100
A.12.06.02.05-O Asesorar e integrar el Plan de trabajo de igualdad de género MAG/ISDEMU.	100	14	14	14
Plan de trabajo del MAG de igualdad de género, elaborado	100	100	100	100
Plan				
P 1 R 1 100 %		100	100	100
A.12.06.02.06-O Realizar seguimiento al Plan de igualdad de género	100	7	7	7
Informe de Seguimiento al Plan de Trabajo de igualdad de género, elaborado	100	100	100	100
Informe				
P 3 R 3 100 %		100	100	100
A.12.06.02.08-O Realizar seguimiento al Plan de atención de víctimas del conflicto armado MAG/SIS	100	14	14	14
Informe de Seguimiento al Plan de trabajo del MAG de atención a víctimas del conflicto armado, elaborado	100	100	100	100
Informe				
P 1 R 1 100 %		100	100	100
A.12.06.02.09-O Asesorar e integrar el Plan de trabajo desarrollo agropecuario de la Región del Trifinio MAG/SNT	100	7	7	7
Plan de trabajo del MAG de desarrollo agropecuario de la Región del Trifinio, elaborado	100	100	100	100

	AF	AI	RP	AP
Plan				
P 1 R 1 100 %		100	100	100
A.12.06.02.10-O Realizar seguimiento al Plan de desarrollo de la Región del Trifinio MAG-Plan Trifinio	100	14	14	14
Informe Seguimiento al Plan de desarrollo de la Región del Trifinio MAG-Plan Trifinio, elaborado	100	100	100	100
Informe				
P 2 R 2 100 %		100	100	100
R.12.06.03.00-O Fortalecimiento del direccionamiento estratégico sectorial	100	20	20	20
A.12.06.03.01-O Elaborar reporte sobre el monitoreo de los principales mercados y precios internacionales de granos básicos e insumos agropecuarios	100	17	18.48	18.48
Reporte sobre el monitoreo de los principales mercados y precios internacionales de granos básicos e insumos agropecuarios, elaborado	100	100	100	100
Informe				
P 9 R 9 100 %		100	100	100
A.12.06.03.02-O Actualizar las Hojas de Balance de granos básicos de El Salvador	100	17	18.48	18.48
Hojas de Balance de granos básicos de El Salvador, Actualizada	100	100	100	100
Hoja				
P 2 R 3 100 %		100	100	100
A.12.06.03.04-O Elaborar propuestas de políticas sectoriales	100	17	18.48	18.48
Propuesta de política sub sectorial, elaborada	100	100	100	100
Política				
P 1 R 1 100 %		100	100	100
A.12.06.03.05-O Participación en las negociaciones de productos agrícolas y pesqueros en tratados comerciales bilaterales, Unión Aduanera y OMC	100	17	18.48	18.48
Listado de productos agropecuarios sujetos a desgravación o contingentes arancelarios, definidos	100	100	100	100
Informe				
P 1 R 1 100 %		100	100	100
A.12.06.03.06-O Recopilación de políticas sectoriales	100	16	17.39	17.39
Lineamientos sectoriales de la Política Agropecuaria, elaborados	100	100	100	100
Documento				
P 1 R 1 100 %		100	100	100
A.12.06.03.07-O Elaborar propuesta de Creación de un fondo de fomento productivo (Check Off) para producto agropecuarios	0	2	0	-1
Propuesta de Creación de un fondo de fomento productivo (Check Off) para productos agropecuarios, elaborada	0	100	0	-1
Propuesta				
P 0 R 0 0 %		100	0	-1
A.12.06.03.08-O Elaborar informe de seguimiento a acuerdos del Consejo Nacional de Desarrollo Agropecuario	100	2	2.17	2.17
Informe de seguimiento a acuerdos del Consejo Nacional de Desarrollo Agropecuario, elaborado	100	100	100	100
Informe				
P 3 R 3 100 %		100	100	100
A.12.06.03.09-O Elaborar Informe de seguimiento sobre coordinaciones en el acceso a financiamiento agropecuarios (BFA, BH, BANDESAL, etc.)	100	6	6.52	6.52
Informe de seguimiento sobre coordinaciones en el acceso a financiamiento agropecuarios (BFA, BH, BANDESAL, etc.), elaborado	100	100	100	100
Informe				
P 3 R 3 100 %		100	100	100
A.12.06.03.10-O Monitorear el comportamiento de la deuda agraria	0	6	0	-1

	AF	AI	RP	AP
Informe de seguimiento de la deuda agraria, elaborado	0	100	0	-1
Informe				
P 0 R 0 0 %		100	0	-1

Mes(es) Informado(s): Enero - Septiembre Año 2016 Avance Físico del Proyecto 96.03 %

MINISTERIO DE AGRICULTURA Y GANADERIA
 OFICINA DE POLITICAS Y PLANIFICACION SECTORIAL
 DIVISION DE SEGUIMIENTO Y EVALUACION

MATRIZ 3. FORMATO TIPO PARA INFORME MENSUAL DEL POA 2016 DE LA OPPS REPROGRAMADO
 INSTITUCION: OFICINA DE POLITICAS Y PLANIFICACION SECTORIAL

MES INFORMADO: JULIO de 2016.

Resultado	Acción Estratégica	Indicador de Producto	No.	Unidad de Medida	MES INFORMADO			OBSERVACIÓN	Responsable
					PRO	EJEC	CUMP (%)		
R.01.01.02.21.00-E Administrar los Convenios de Comercialización entre productores e industriales de las cadenas de Maíz Blanco, Arroz Granta y Sorgo									
	A.01.01.02.21.01-E Coordinar las acciones derivadas de los Convenios de comercialización de granos básicos	Informe de comercialización de granos básicos, elaborado	1	Informe	S/P		S/P		Williams Alfredo Vásquez
		Documento de análisis de abastecimiento de granos básicos, elaborados	2	Documento	S/P		S/P		Williams Alfredo Vásquez
R.01.01.02.22.00-E Administrar el Convenio de Comercialización entre productores e Industrias procesadoras de carne de cerdo									
	A.01.01.02.22.01-E Coordinar las acciones derivadas de los Convenios de comercialización de cerdo	Acta de negociación conteniendo acuerdos sobre precio y volumen, elaborada	3	Acuerdo	S/P		S/P		Williams Alfredo Vásquez
		Propuesta de mejora del contenido del Convenio de carne de cerdo, elaborada	4	Propuesta	S/P		S/P		Williams Alfredo Vásquez
R.05.03.01.04.00 Institucionalización del enfoque de género									
	A.05.03.01.04.01-E Realizar el seguimiento a la Política Nacional de la Mujer MAG-ISDEMU	Informe de seguimiento a la Política Nacional de la Mujer MAG-ISDEMU, realizado	5	Informe	S/P		S/P		Morena Melany Lopez
		Política institucional de género, actualizada	6	Documento	S/P		S/P		Morena Melany Lopez
		Personal del MAG en tema de equidad de género e inclusión de población vulnerable, sensibilizada	7	Hombre	S/P		S/P		Morena Melany Lopez
			8	Mujer	S/P		S/P		Morena Melany Lopez
			9	Evento	S/P		S/P		Morena Melany Lopez
R.07.01.03.01.00-E Cumplimiento de la normativa ambiental									
	A.07.01.03.01.01-E Gestionar opinión técnica de obras y proyectos del MAG que requieren permiso ambiental	Opinión técnica de obras y proyectos del MAG que requieren permiso ambiental, elaborado	10	Opinión	S/P		S/P		José Enrique Cabrera Averlar
		Permisos ambientales de proyectos del MAG, gestionados	11	Permiso	S/P		S/P		José Enrique Cabrera Averlar
		Informe de verificación de la incorporación de la dimensión ambiental en las Políticas Sectoriales, planes, programas, proyectos y acciones, elaborado	12	Informe	S/P		S/P		José Enrique Cabrera Averlar
		Comité de gestión ambiental institucional, funcionando	13	Comité	S/P		S/P		José Enrique Cabrera Averlar
		Plan de reducción, reutilización y reciclaje de desechos sólidos, diseñado	14	Plan	S/P		S/P		José Enrique Cabrera Averlar
R.11.02.01.01.00-E Fortalecimiento del Sistema de Planificación Sectorial									
	A.11.02.01.01.03-E Asesorar e Integrar los Planes Anuales Operativos de todas las dependencias del MAG	Planes anuales Operativos, asesorados	15	Plan	S/P		S/P		Juan Santos Quintanilla
		Plan Operativo Sectorial (POS), elaborado	16	Plan	S/P		S/P		Juan Santos Quintanilla
		Planes de trabajo del Presupuesto anual, asesorados	17	Plan	S/P		S/P		Juan Santos Quintanilla
	A.11.02.01.01.04-E Asesorar para la elaboración de proyectos institucionales	Proyectos Institucionales, asesorado	18	Proyecto	S/P	1	S/P	1. Proyecto de Apoyo a la Producción de Semilla de Sorgo, a la Investigación en Granos Básicos y a Mantenimiento de Jardín Clonal de Cacao en Estación Experimental de Santa Cruz Porrillo.	Juan Santos Quintanilla
		Banco de Proyectos Institucionales, elaborado	19	Porcentaje	10	10	100	Inventario de proyectos de cooperación	Juan Santos Quintanilla
	A.11.02.01.01.07-E Realizar seguimiento a los Planes Operativos Anuales de las Direcciones o unidades organizativas del MAG	Informe de seguimiento a los Planes Operativos Anuales, elaborado	20	Informe	17	17	100		Amílcar Landaverde
		Informe de Verificación de productos, elaborado	21	Informe	S/P		S/P		Amílcar Landaverde
		Informe de las principales acciones del MAG, elaborado	22	Informe	1	1	100		Amílcar Landaverde
	A.11.02.01.01.08-E Realizar seguimiento al Plan Estratégico Institucional (PEI)	Informe de Seguimiento al PEI, elaborado	23	Informe	1	1	100		Amílcar Landaverde
	A.11.02.01.01.09-E Realizar seguimiento al Plan Operativo Sectorial (POS) del MAG	Informe de Seguimiento al Plan Operativo Sectorial del MAG, elaborado	24	Informe	1	1	100		Amílcar Landaverde
	A.11.02.01.01.11-E Realizar la Evaluación Continua de los Planes Operativos Anuales del MAG	Informe de Evaluación continua de los Planes Operativos Anuales, elaborado	25	Informe	S/P		S/P		Amílcar Landaverde
		Lineamientos y metodologías para la evaluación continua, elaborado	26	Documento	S/P		S/P		Amílcar Landaverde
R.11.05.03.01.00-E Rendición de cuentas de la gestión del MAG									

Resultado	Acción Estratégica	Indicador de Producto	No.	Unidad de Medida	MES INFORMADO			OBSERVACIÓN	Responsable
					PRO	EJEC	CUMP (%)		
	A.11.05.03.01.01-E Elaborar el Informe de rendición de cuentas	Informe de rendición de cuentas del MAG, elaborado	27	Informe	S/P		S/P		Amílcar Landaverde
	A.11.05.03.01.02-E Elaborar la Memoria de Labores del MAG	Documento de Memoria de Labores del MAG, elaborado	28	Documento	S/P		S/P		Amílcar Landaverde
R.12.06.01.00-O Programación y Control de la inversión pública									
	A.12.06.01.01-O Realizar seguimiento a la Inversión Pública (PAIP, PAP) del MAG	Informe de Seguimiento al Programa Anual de Inversión Pública (PAIP), elaborado	29	Informe	1	1	100		Amílcar Landaverde
		Informe de Seguimiento al Programa de Preinversión Pública (PAP), elaborado	30	Informe	S/P		S/P		Amílcar Landaverde
		Análisis para opinión técnica de proyectos, elaborado	31	Opinión	S/P		S/P		Amílcar Landaverde
	A.12.06.01.02-O Análisis y Gestión de proyectos de inversión/ no inversión	Código de Proyectos, gestionado	32	Código	S/P		S/P		Amílcar Landaverde
		Opinión técnica de Proyectos, gestionado	33	Opinión	S/P		S/P		Amílcar Landaverde
	A.12.05.01.03-O Asesorar las programaciones correspondientes al proceso de inversión pública (PAP, PRIPME y PAIP) del MAG	Programación de inversión pública (PAP, PRIPME y PAIP), integrada	34	Programa	S/P		S/P		Amílcar Landaverde
	A.12.06.01.04-O Gestionar la autorización de crédito para estudios de preinversión	Autorización de crédito para estudio de preinversión a proyecto, gestionada	35	Proyecto	S/P		S/P		Amílcar Landaverde
R.12.06.02.00-O Planificación y seguimiento de Programas especiales									
	A.12.06.02.01-O Asesorar e integrar el Plan de trabajo de Erradicación del trabajo infantil OIT/MT/MAG.	Plan de Trabajo de Erradicación del Trabajo Infantil OIT/MT/MAG, elaborado	36	Plan	S/P		S/P		Juan Santos Quintanilla
	A.12.06.02.02-O Realizar seguimiento al Plan de Erradicación del Trabajo Infantil	Informe de seguimiento al Plan de Erradicación del Trabajo Infantil OIT/MT/MAG, realizado	37	Informe	1	0	0	No se cuenta con todos los insumos, se realizará en agosto	Amílcar Landaverde
	A.12.06.02.03-O Asesorar e integrar el Plan de trabajo del MAG para el Desarrollo Social Integral para la Zona del Mozote y Lugares Aledaños	Plan de trabajo del MAG para el Desarrollo Social Integral para la Zona del Mozote y Lugares Aledaños, elaborado	38	Plan	S/P		S/P		Juan Santos Quintanilla
	A.12.06.02.04-O Realizar seguimiento al Plan de trabajo del MAG para el Desarrollo Social Integral para la Zona del Mozote y Lugares Aledaños	Informe de Seguimiento al Plan de trabajo del MAG para el Desarrollo Social Integral para la Zona del Mozote y Lugares Aledaños, elaborado	39	Informe	1	0	0	No se cuenta con todos los insumos, se realizará en agosto	Amílcar Landaverde
	A.12.06.02.05-O Asesorar e integrar el Plan de trabajo de Igualdad de género MAG/ISDEMU.	Plan de trabajo del MAG de igualdad de género, elaborado	40	Plan	S/P		S/P		Juan Santos Quintanilla
	A.12.06.02.06-O Realizar seguimiento al Plan de Igualdad de género	Informe de Seguimiento al Plan de Trabajo de Igualdad de género, elaborado	41	Informe	1	0	0	No se cuenta con todos los insumos, se realizará en agosto	Amílcar Landaverde
	A.12.06.02.08-O Realizar seguimiento al Plan de atención a víctimas del conflicto armado MAG/SIS	Informe de Seguimiento al Plan de trabajo del MAG de atención a víctimas del conflicto armado, elaborado	42	Informe	S/P		S/P		Amílcar Landaverde
	A.12.06.02.09-O Asesorar e integrar el Plan de trabajo desarrollo agropecuario de la Región del Trifinio MAG/SNT	Plan de trabajo del MAG de desarrollo agropecuario de la Región del Trifinio, elaborado	43	Plan	S/P		S/P		Juan Santos Quintanilla
	A.12.06.02.10-O Realizar seguimiento al Plan de desarrollo de la Región del Trifinio MAG-Plan Trifinio	Informe Seguimiento al Plan de desarrollo de la Región del Trifinio MAG-Plan Trifinio, elaborado	44	Informe	S/P		S/P		Amílcar Landaverde
R.12.06.03.00-O Fortalecimiento del direccionamiento estratégico sectorial									
	A.12.06.03.01-O Elaborar reporte sobre el monitoreo de los principales mercados y precios internacionales de granos básicos e insumos agropecuarios	Reporte sobre el monitoreo de los principales mercados y precios internacionales de granos básicos e insumos agropecuarios, elaborado	45	Informe	1	1	100	Reporte de actualización de precios de granos básicos	Willians Alfredo Vásquez
	A.12.06.03.02-O Actualizar las Hojas de Balance de granos básicos de El Salvador	Hojas de Balance de granos básicos de El Salvador, Actualizada	46	Hoja	S/P		S/P		Willians Alfredo Vásquez
	A.12.06.03.04-O Elaborar propuestas de políticas sectoriales	Propuesta de política sub sectorial, elaborada	47	Política	S/P		S/P		Willians Alfredo Vásquez
	A.12.06.03.05-O Participación en las negociaciones de productos agrícolas y pesqueros en tratados comerciales bilaterales, Unión Aduanera y OMC	Listado de productos agropecuarios sujetos a desgravación o contingentes arancelarios, definidos	48	Informe	S/P		S/P		Willians Alfredo Vásquez
	A.12.06.03.06-O Recopilación de políticas sectoriales	Lineamientos sectoriales de la Política Agropecuaria, elaborados	49	Documento	S/P		S/P		Willians Alfredo Vásquez
	A.12.06.03.07-O Elaborar propuesta de Creación de un fondo de fomento productivo (Check Off) para producto agropecuarios	Propuesta de Creación de un fondo de fomento productivo (Check Off) para producto agropecuarios, elaborada	50	Propuesta	S/P		S/P		Willians Alfredo Vásquez
	A.12.06.03.08-O Elaborar Informe de seguimiento a acuerdos del Consejo Nacional de Desarrollo Agropecuario, elaborado	Informe de seguimiento a acuerdos del Consejo Nacional de Desarrollo Agropecuario, elaborado	51	Informe	S/P		S/P		Willians Alfredo Vásquez
	A.12.06.03.09-O Elaborar Informe de seguimiento sobre coordinaciones en el acceso a financiamiento agropecuarios (BFA, BH, BANDESAL, etc.), elaborado	Informe de seguimiento sobre coordinaciones en el acceso a financiamiento agropecuarios (BFA, BH, BANDESAL, etc.), elaborado	52	Informe	S/P		S/P		Willians Alfredo Vásquez
	A.12.06.03.10-O Monitorear el comportamiento de la deuda agraria	Informe de seguimiento de la deuda agraria, elaborado	53	Informe	S/P		S/P		Willians Alfredo Vásquez

MINISTERIO DE AGRICULTURA Y GANADERIA
OFICINA DE POLITICAS Y PLANIFICACION SECTORIAL
DIVISION DE SEGUIMIENTO Y EVALUACION

MATRIZ 3. FORMATO TIPO PARA INFORME MENSUAL DEL POA 2016 DE LA OPPS REPROGRAMADO
INSTITUCION: OFICINA DE POLITICAS Y PLANIFICACION SECTORIAL

MES INFORMADO: AGOSTO de 2016.

Resultado	Acción Estratégica	Indicador de Producto	No.	Unidad de Medida	MES INFORMADO			OBSERVACIÓN	Responsable
					PRO	EJEC	CUMP (%)		
R.01.01.02.21.00-E Administrar los Convenios de Comercialización entre productores e Industriales de las cadenas de Maíz Blanco, Arroz Grana y Sorgo									
	A.01.01.02.21.01-E Coordinar las acciones derivadas de los Convenios de comercialización de granos básicos	Informe de comercialización de granos básicos, elaborado	1	Informe	S/P		S/P		Willians Alfredo Vásquez
		Documento de análisis de abastecimiento de granos básicos, elaborados	2	Documento	S/P		S/P		Willians Alfredo Vásquez
R.01.01.02.22.00-E Administrar los Convenios de Comercialización entre productores e Industrias procesadoras de carne de cerdo									
	A.01.01.02.22.01-E Coordinar las acciones derivadas de los Convenios de comercialización de cerdo	Acta de negociación conteniendo acuerdos sobre precio y volumen, elaborada	3	Acuerdo	S/P		S/P		Willians Alfredo Vásquez
		Propuesta de mejora del contenido del Convenio de carne de cerdo, elaborada	4	Propuesta	S/P		S/P		Willians Alfredo Vásquez
R.05.03.01.04.00 Institucionalización del enfoque de género									
	A.05.03.01.04.01-E Realizar el seguimiento a la Política Nacional de la Mujer MAG-ISDEMU	Informe de seguimiento a la Política Nacional de la Mujer MAG-ISDEMU, realizado	5	Informe	S/P		S/P		Morena Melany Lopez
		Política Institucional de género, actualizada	6	Documento	S/P		S/P		Morena Melany Lopez
		Personal del MAG en tema de equidad de género e Industrias de población vulnerable, sensibilizada	7	Hombre	S/P		S/P		Morena Melany Lopez
		8	Mujer	S/P		S/P		Morena Melany Lopez	
		Evento	9	Evento	S/P		S/P		Morena Melany Lopez
R.07.01.03.01.00-E Cumplimiento de la normativa ambiental									
	A.07.01.03.01.01-E Gestionar opinión técnica de obras y proyectos del MAG que requieren permiso ambiental	Opinión técnica de obras y proyectos del MAG que requieren permiso ambiental, elaborado	10	Opinión	S/P		S/P		José Enrique Cabrera Averlar
		Permisos ambientales de proyectos del MAG, gestionados	11	Permiso	S/P		S/P		José Enrique Cabrera Averlar
		Informe de verificación de la incorporación de la dimensión ambiental en las Políticas Sectoriales, planes, programas, proyectos y acciones, elaborado	12	Informe	S/P		S/P		José Enrique Cabrera Averlar
		Comité de gestión ambiental Institucional, funcionando	13	Comité	S/P		S/P		José Enrique
		Plan de reducción, reutilización y reciclaje de desechos sólidos, diseñado	14	Plan	1	0	0	Dado que no se ha recibido información de las dependencias involucradas, no se pudo cumplir. Se tendría una propuesta en octubre	José Enrique Cabrera Averlar
R.11.02.01.01.00-E Fortalecimiento del Sistema de Planificación Sectorial									
	A.11.02.01.01.03-E Asesorar e Integrar los Planes Anuales Operativos de todas las dependencias del MAG	Planes anuales Operativos, asesorados	15	Plan	S/P		S/P		Juan Santos Quintanilla
		Plan Operativo Sectorial (POS), elaborado	16	Plan	S/P		S/P		Juan Santos Quintanilla
		Planes de trabajo del Presupuesto anual, asesorados	17	Plan	18	19	100	Planes de líneas de trabajo presupuestaria	Juan Santos Quintanilla
	A.11.02.01.01.04-E Asesorar para la elaboración de proyectos Institucionales	Proyectos Institucionales, asesorado	18	Proyecto	S/P	2	S/P	1) Proyecto Desarrollo de tecnología de alimentos no convencionales para apoyar la acuicultura familiar y mejorar la cadena de valor de la producción acuícola en El Salvador 2) Producción de Semilla de Sorgo, a la Investigación en Granos Básicos y a Mantenimiento de Jardín Clonal de Cacao en Estación Experimental de Santa Cruz Porrillo.	Juan Santos Quintanilla
		Banco de Proyectos Institucionales, elaborado	19	Porcentaje	10	10	100	inventario de proyectos inversión	Juan Santos Quintanilla
	A.11.02.01.01.07-E Realizar seguimiento a los Planes Operativos Anuales de las Direcciones o unidades organizativas del MAG	Informe de seguimiento a los Planes Operativos Anuales, elaborado	20	Informe	S/P		S/P		Amílcar Landaverde
		Informe de Verificación de productos, elaborado	21	Informe	1	1	100		Amílcar Landaverde
		Informe de las principales acciones del MAG, elaborado	22	Informe	1	1	100		Amílcar Landaverde

Resultado	Acción Estratégica	Indicador de Producto	No.	Unidad de Medida	MES INFORMADO			OBSERVACIÓN	Responsable
					PRO	EJEC	CUMP (%)		
	A.11.02.01.01.08-E Realizar seguimiento al Plan Estratégico Institucional (PEI)	Informe de Seguimiento al PEI, elaborado	23	Informe	S/P		S/P		Amílcar Landaverde
	A.11.02.01.01.09-E Realizar seguimiento al Plan Operativo Sectorial (POS) del MAG	Informe de Seguimiento al Plan Operativo Sectorial del MAG, elaborado	24	Informe	S/P		S/P		Amílcar Landaverde
	A.11.02.01.01.11-E Realizar la Evaluación Continua de los Planes Operativos Anuales del MAG	Informe de Evaluación continua de los Planes Operativos Anuales, elaborado	25	Informe	S/P		S/P		Amílcar Landaverde
		Lineamientos y metodologías para la evaluación continua, elaborado	26	Documento	S/P		S/P		Amílcar Landaverde
R.11.05.03.01.00-E Rendición de cuentas de la gestión del MAG									
	A.11.05.03.01.01-E Elaborar el Informe de rendición de cuentas	Informe de rendición de cuentas del MAG, elaborado	27	Informe	S/P		S/P		Amílcar Landaverde
	A.11.05.03.01.02-E Elaborar la Memoria de Labores del MAG	Documento de Memoria de labores del MAG, elaborado	28	Documento	S/P		S/P		Amílcar Landaverde
R.12.06.01.00-O Programación y Control de la inversión pública									
	A.12.06.01.01-O Realizar seguimiento a la Inversión Pública (PAIP, PAP) del MAG	Informe de Seguimiento al Programa Anual de Inversión Pública (PAIP), elaborado	29	Informe	1	1	100		Amílcar Landaverde
		Informe de Seguimiento al Programa de Preinversión Pública (PAP), elaborado	30	Informe	1	1	100		Amílcar Landaverde
	A.12.06.01.02-O Análisis y Gestión de proyectos de Inversión/ no Inversión	Análisis para opinión técnica de proyectos, elaborado	31	Opinión	S/P		S/P		Amílcar Landaverde
		Código de Proyectos, gestionado	32	Código	S/P		S/P		Amílcar Landaverde
		Opinión técnica de Proyectos, gestionado	33	Opinión	S/P		S/P		Amílcar Landaverde
	A.12.06.01.03-O Asesorar las programaciones correspondientes al proceso de inversión pública (PAP, PRIPME y PAIP) del MAG	Programación de inversión pública (PAP, PRIPME y PAIP), integrada	34	Programa	S/P		S/P		Amílcar Landaverde
	A.12.06.01.04-O Gestionar la autorización de crédito para estudios de preinversión	Autorización de crédito para estudio de preinversión a proyecto, gestionada	35	Proyecto	S/P		S/P		Amílcar Landaverde
R.12.06.02.00-O Planificación y seguimiento de Programas especiales									
	A.12.06.02.01-O Asesorar e integrar el Plan de trabajo de Erradicación del trabajo Infantil OIT/MT/MAG	Plan de Trabajo de Erradicación del Trabajo Infantil OIT/MT/MAG, elaborado	36	Plan	S/P		S/P		Juan Santos Quintanilla
	A.12.06.02.02-O Realizar seguimiento al Plan de Erradicación del Trabajo Infantil	Informe de seguimiento al Plan de Erradicación del Trabajo Infantil OIT/MT/MAG, realizado	37	Informe	S/P	1	S/P		Amílcar Landaverde
	A.12.06.02.03-O Asesorar e integrar el Plan de trabajo del MAG para el Desarrollo Social Integral para la Zona del Mozote y Lugares Aledaños	Plan de trabajo del MAG para el Desarrollo Social Integral para la Zona del Mozote y Lugares Aledaños, elaborado	38	Plan	S/P		S/P		Juan Santos Quintanilla
	A.12.06.02.04-O Realizar seguimiento al Plan de trabajo del MAG para el Desarrollo Social Integral para la Zona del Mozote y Lugares Aledaños	Informe de Seguimiento al Plan de trabajo del MAG para el Desarrollo Social Integral para la Zona del Mozote y Lugares Aledaños, elaborado	39	Informe	S/P		S/P		Amílcar Landaverde
	A.12.06.02.05-O Asesorar e integrar el Plan de trabajo de igualdad de género MAG/SDEMU.	Plan de trabajo del MAG de igualdad de género, elaborado	40	Plan	S/P		S/P		Juan Santos Quintanilla
	A.12.06.02.06-O Realizar seguimiento al Plan de igualdad de género	Informe de Seguimiento al Plan de Trabajo de Igualdad de género, elaborado	41	Informe	S/P	1	S/P		Amílcar Landaverde
	A.12.06.02.08-O Realizar seguimiento al Plan de atención de víctimas del conflicto armado MAG/SIS	Informe de Seguimiento al Plan de trabajo del MAG de atención a víctimas del conflicto armado, elaborado	42	Informe	S/P		S/P		Amílcar Landaverde
	A.12.06.02.09-O Asesorar e integrar el Plan de trabajo desarrollo agropecuario de la Región del Trifinio MAG/SNT	Plan de trabajo del MAG de desarrollo agropecuario de la Región del Trifinio, elaborado	43	Plan	S/P		S/P		Juan Santos Quintanilla
	A.12.06.02.10-O Realizar seguimiento al Plan de desarrollo de la Región del Trifinio MAG-Plan Trifinio	Informe Seguimiento al Plan de desarrollo de la Región del Trifinio MAG-Plan Trifinio, elaborado	44	Informe	1	0	0	Está en proceso de elaboración. Terminará en agosto de 2016	Amílcar Landaverde
R.12.06.03.00-O Fortalecimiento del direccionamiento estratégico sectorial									
	A.12.06.03.01-O Elaborar reporte sobre el monitoreo de los principales mercados y precios Internacionales de granos básicos e Insumos agropecuarios	Reporte sobre el monitoreo de los principales mercados y precios Internacionales de granos básicos e Insumos agropecuarios, elaborado	45	Informe	1	1	100	Retrospectiva de precios promedio mensuales de granos básicos. Agosto 2016	Willians Alfredo Vásquez
	A.12.06.03.02-O Actualizar las Hojas de Balance de granos básicos de El Salvador	Hojas de Balance de granos básicos de El Salvador, Actualizada	46	Hoja	S/P		S/P		Willians Alfredo Vásquez
	A.12.06.03.04-O Elaborar propuestas de políticas sectoriales	Propuesta de política sub sectorial, elaborada	47	Política	S/P		S/P		Willians Alfredo Vásquez
	A.12.06.03.05-O Participación en las negociaciones de productos agrícolas y pesqueros en tratados comerciales bilaterales, Unión Aduanera y OMC	Listado de productos agropecuarios sujetos a desgravación o contingentes arancelarios, definidos	48	Informe	S/P		S/P		Willians Alfredo Vásquez
	A.12.06.03.06-O Recopilación de políticas sectoriales	Lineamientos sectoriales de la Política Agropecuaria, elaborados	49	Documento	S/P		S/P		Willians Alfredo Vásquez
	A.12.06.03.07-O Elaborar propuesta de Creación de un fondo de fomento productivo (Check Off) para producto agropecuarios	Propuesta de Creación de un fondo de fomento productivo (Check Off) para producto agropecuarios, elaborada	50	Propuesta	S/P		S/P		Willians Alfredo Vásquez
	A.12.06.03.08-O Elaborar informe de seguimiento a acuerdos del Consejo Nacional de Desarrollo Agropecuario, elaborado	Informe de seguimiento a acuerdos del Consejo Nacional de Desarrollo Agropecuario, elaborado	51	Informe	S/P		S/P		Willians Alfredo Vásquez
	A.12.06.03.09-O Elaborar Informe de seguimiento sobre coordinaciones en el acceso a financiamiento agropecuarios (BFA, BH, BANDESAL, etc), elaborado	Informe de seguimiento sobre coordinaciones en el acceso a financiamiento agropecuarios (BFA, BH, BANDESAL, etc), elaborado	52	Informe	S/P		S/P		Willians Alfredo Vásquez
	A.12.06.03.10-O Monitorear el comportamiento de la deuda agraria	Informe de seguimiento de la deuda agraria, elaborado	53	Informe	S/P		S/P		Willians Alfredo Vásquez

MINISTERIO DE AGRICULTURA Y GANADERIA
 OFICINA DE POLITICAS Y PLANIFICACION SECTORIAL
 DIVISION DE SEGUIMIENTO Y EVALUACION

MATRIZ 3. FORMATO TIPO PARA INFORME MENSUAL DEL POA 2016 DE LA OPDS REPROGRAMADO
 INSTITUCION: OFICINA DE POLITICAS Y PLANIFICACION SECTORIAL

MES INFORMADO: SEPTIEMBRE de 2016.

Resultado	Acción Estratégica	Indicador de Producto	No.	Unidad de Medida	MES INFORMADO			OBSERVACIÓN	Responsable
					PRO	EJEC	CUMP (%)		
R.01.01.02.21.00-E Administrar los Convenios de Comercialización entre productores e Industriales de las cadenas de Maíz Blanco, Arroz Granza y Sorgo									
	A.01.01.02.21.01-E Coordinar las acciones derivadas de los Convenios de comercialización de granos básicos	Informe de comercialización de granos básicos, elaborado	1	Informe	S/P		S/P		Willians Alfredo Vásquez
		Documento de análisis de abastecimiento de granos básicos, elaborados	2	Documento	S/P		S/P		Willians Alfredo Vásquez
R.01.01.02.22.00-E Administrar el Convenios de Comercialización entre productores e Industrias procesadoras de carne de cerdo									
	A.01.01.02.22.01-E Coordinar las acciones derivadas de los Convenios de comercialización de cerdo	Acta de negociación conteniendo acuerdos sobre precio y volumen, elaborada	3	Acuerdo	S/P		S/P		Willians Alfredo Vásquez
		Propuesta de mejora del contenido del Convenio de carne de cerdo, elaborada	4	Propuesta	1	0	0	Las partes aún no han llegado a acuerdo para modificar las cláusulas del convenio	Willians Alfredo Vásquez
R.05.03.01.04.00 Institucionalización del enfoque de género									
	A.05.03.01.04.01-E Realizar el seguimiento a la Política Nacional de la Mujer MAG-ISDEMU	Informe de seguimiento a la Política Nacional de la Mujer MAG-ISDEMU, realizado	5	Informe	2	2	100		Morena Melany Lopez
		Política Institucional de género, actualizada	6	Documento	S/P		S/P		Morena Melany Lopez
		Personal del MAG en tema de equidad de género o inclusión de población vulnerable, sensibilizada	7	Hombre	8	8	100		Morena Melany Lopez
		Personal del MAG en tema de equidad de género o inclusión de población vulnerable, sensibilizada	8	Mujer	9	12	100		Morena Melany Lopez
		Evento	9	Evento	1	2	100		Morena Melany Lopez
R.07.01.03.01.00-E Cumplimiento de la normativa ambiental									
	A.07.01.03.01.01-E Gestionar opinión técnica de obras y proyectos del MAG que requieren permiso ambiental	Opinión técnica de obras y proyectos del MAG que requieren permiso ambiental, elaborado	10	Opinión	S/P		S/P		José Enrique Cabrera Averlar
		Permisos ambientales de proyectos del MAG, gestionados	11	Permiso	1	0	0	Debido a que los procesos que se están trabajando actualmente son mas complejos, demandan mas información técnico/científica, por lo cual se han conformado equipos de trabajo multidisciplinarios para solventar las peticiones que el Ministerio de Medio Ambiente solicita.	José Enrique Cabrera Averlar
		Informe de verificación de la incorporación de la dimensión ambiental en las Políticas Sectoriales, planes, programas, proyectos y acciones, elaborado	12	Informe	S/P		S/P		José Enrique Cabrera Averlar
		Comité de gestión ambiental institucional, funcionando	13	Comité	S/P		S/P		José Enrique Cabrera Averlar
		Plan de reducción, reutilización y reciclaje de desechos sólidos, diseñado	14	Plan	S/P		S/P		José Enrique Cabrera Averlar
R.11.02.01.01.00-E Fortalecimiento del Sistema de Planificación Sectorial									
	A.11.02.01.01.03-E Asesorar e integrar los Planes Anuales Operativos de todas las dependencias del MAG	Planes anuales Operativos, asesorados	15	Plan	S/P		S/P		Juan Santos Quintanilla
		Plan Operativo Sectorial (POS), elaborado	16	Plan	S/P		S/P		Juan Santos Quintanilla
		Planes de trabajo del Presupuesto anual, asesorados	17	Plan	S/P		S/P		Juan Santos Quintanilla
	A.11.02.01.01.04-E Asesorar para la elaboración de proyectos Institucionales	Proyectos Institucionales, asesorado	18	Proyecto	2	5	100	1. Nota conceptual del Programa para el Sector y Botique Cafetalero de El Salvador. 2. Programa para incrementar la resiliencia al cambio climático en el Corredor Seco Centroamericano y Zonas Áridas de la República Dominicana. 3. Apoyo a la Agricultura Familiar para el Buen Vivir. 4. Demostración de la Mejora de la Productividad del Arroz a Tráves de la Utilización del Sistema Adecuado del Manejo del Agua. 5. Aplicación de Tecnologías de Manejo Agroecológicas Sostenibles de Suelo para Mejorar la Fertilidad en los Sistemas Productivos en El Salvador.	Juan Santos Quintanilla

Resultado	Acción Estratégica	Indicador de Producto	No.	Unidad de Medida	MES INFORMADO			OBSERVACIÓN	Responsable
					PRO	EJEC	CUMP (%)		
		Banco de Proyectos Institucionales, elaborado	19	Porcentaje	10	10	100	Inicio de inventario consolidado en sus diferentes fases de concreción. Recopilación de proyectos a nivel de preinversión.	Juan Santos Quintanilla
	A.11.02.01.01.07-E Realizar seguimiento a los Planes Operativos Anuales de las Direcciones o unidades organizativas del MAG	Informe de seguimiento a los Planes Operativos Anuales, elaborado	20	Informe	S/P		S/P		Amílcar Landaverde
		Informe de Verificación de productos, elaborado	21	Informe	S/P		S/P		Amílcar Landaverde
		Informe de las principales acciones del MAG, elaborado	22	Informe	1	1	100		Amílcar Landaverde
	A.11.02.01.01.08-E Realizar seguimiento al Plan Estratégico Institucional (PEI)	Informe de Seguimiento al PEI, elaborado	23	Informe	S/P		S/P		Amílcar Landaverde
	A.11.02.01.01.09-E Realizar seguimiento al Plan Operativo Sectorial (POS) del MAG	Informe de Seguimiento al Plan Operativo Sectorial del MAG, elaborado	24	Informe	S/P		S/P		Amílcar Landaverde
	A.11.02.01.01.11-E Realizar la Evaluación Continua de los Planes Operativos Anuales del MAG	Informe de Evaluación continua de los Planes Operativos Anuales, elaborado	25	Informe	S/P		S/P		Amílcar Landaverde
		Lineamientos y metodologías para la evaluación continua, elaborado	26	Documento	S/P		S/P		Amílcar Landaverde
R.11.05.03.01.00-E Rendición de cuentas de la gestión del MAG									
	A.11.05.03.01.01-E Elaborar el Informe de rendición de cuentas	Informe de rendición de cuentas del MAG, elaborado	27	Informe	S/P		S/P		Amílcar Landaverde
	A.11.05.03.01.02-E Elaborar la Memoria de Labores del MAG	Documento de Memoria de Labores del MAG, elaborado	28	Documento	S/P		S/P		Amílcar Landaverde
R.12.06.01.00-O Programación y Control de la Inversión pública									
	A.12.06.01.01-O Realizar seguimiento a la Inversión Pública (PAIP, PAP) del MAG	Informe de Seguimiento al Programa Anual de Inversión Pública (PAIP), elaborado	29	Informe	1	1	100		Amílcar Landaverde
		Informe de Seguimiento al Programa de Preinversión Pública (PAP), elaborado	30	Informe	S/P		S/P		Amílcar Landaverde
	A.12.06.01.02-O Análisis y Gestión de proyectos de inversión/ no inversión	Análisis para opinión técnica de proyectos, elaborado	31	Opinión	S/P	1	S/P	Proyecto "Desarrollo de tecnologías de alimentos no convencionales para apoyar la acuicultura familiar y mejorar la cadena de valor de la producción acuícola en El Salvador".	Amílcar Landaverde
		Código de Proyectos, gestionado	32	Código	S/P	1	S/P	Proyecto "Desarrollo de tecnologías de alimentos no convencionales para apoyar la acuicultura familiar y mejorar la cadena de valor de la producción acuícola en El Salvador".	Amílcar Landaverde
		Opinión técnica de Proyectos, gestionado	33	Opinión	S/P		S/P		Amílcar Landaverde
	A.12.06.01.03-O Asesorar las programaciones correspondientes al proceso de Inversión pública (PAP, PRIPME y PAIP) del MAG	Programación de Inversión pública (PAP, PRIPME y PAIP), integrada	34	Programa	S/P		S/P		Amílcar Landaverde
	A.12.06.01.04-O Gestionar la autorización de crédito para estudios de preinversión	Autorización de crédito para estudio de preinversión a proyecto, gestionada	35	Proyecto	S/P		S/P		Amílcar Landaverde
R.12.06.02.00-O Planificación y seguimiento de Programas especiales									
	A.12.06.02.01-O Asesorar e integrar el Plan de trabajo de Erradicación del Trabajo Infantil OIT/MT/MAG	Plan de Trabajo de Erradicación del Trabajo Infantil OIT/MT/MAG, elaborado	36	Plan	S/P		S/P		Juan Santos Quintanilla
	A.12.06.02.02-O Realizar seguimiento al Plan de Erradicación del Trabajo Infantil	Informe de seguimiento al Plan de Erradicación del Trabajo Infantil OIT/MT/MAG, realizado	37	Informe	S/P		S/P		Amílcar Landaverde
	A.12.06.02.03-O Asesorar e integrar el Plan de trabajo del MAG para el Desarrollo Social Integral para la Zona del Mozote y Lugares Aledaños	Plan de trabajo del MAG para el Desarrollo Social Integral para la Zona del Mozote y Lugares Aledaños, elaborado	38	Plan	S/P		S/P		Juan Santos Quintanilla
	A.12.06.02.04-O Realizar seguimiento al Plan de trabajo del MAG para el Desarrollo	Informe de Seguimiento al Plan de trabajo del MAG para el Desarrollo Social Integral para la Zona del Mozote y	39	Informe	S/P	1	S/P		Amílcar Landaverde
	A.12.06.02.05-O Asesorar e integrar el Plan de trabajo de Igualdad de género MAG/ISOEMU.	Plan de trabajo del MAG de Igualdad de género, elaborado	40	Plan	S/P		S/P		Juan Santos Quintanilla
	A.12.06.02.06-O Realizar seguimiento al Plan de Igualdad de género	Informe de Seguimiento al Plan de Trabajo de igualdad de género, elaborado	41	Informe	S/P		S/P		Amílcar Landaverde
	A.12.06.02.08-O Realizar seguimiento al Plan de atención de víctimas del conflicto armado MAG/SIS	Informe de Seguimiento al Plan de trabajo del MAG de atención a víctimas del conflicto armado, elaborado	42	Informe	S/P		S/P		Amílcar Landaverde
	A.12.06.02.09-O Asesorar e integrar el Plan de trabajo desarrollo agropecuario de la Región del Trifinio MAG/SIT	Plan de trabajo del MAG de desarrollo agropecuario de la Región del Trifinio, elaborado	43	Plan	S/P		S/P		Juan Santos Quintanilla
	A.12.06.02.10-O Realizar seguimiento al Plan de desarrollo de la Región del Trifinio MAG-Plan Trifinio	Informe Seguimiento al Plan de desarrollo de la Región del Trifinio MAG-Plan Trifinio, elaborado	44	Informe	S/P	1	S/P		Amílcar Landaverde
R.12.06.03.00-O Fortalecimiento del direccionamiento estratégico sectorial									
	A.12.06.03.01-O Elaborar reporte sobre el monitoreo de los principales mercados y precios internacionales de granos básicos e insumos agropecuarios	Reporte sobre el monitoreo de los principales mercados y precios internacionales de granos básicos e insumos agropecuarios, elaborado	45	Informe	1	1	100		Williams Alfredo Vásquez
	A.12.06.03.02-O Actualizar las Hojas de Balance de granos básicos de El Salvador	Hojas de Balance de granos básicos de El Salvador, Actualizada	46	Hoja	1	1	100		Williams Alfredo Vásquez
	A.12.06.03.04-O Elaborar propuestas de políticas sectoriales	Propuesta de política sub sectorial, elaborada	47	Política	1		0		Williams Alfredo Vásquez

Resultado	Acción Estratégica	Indicador de Producto	No.	Unidad de Medida	MES INFORMADO			OBSERVACIÓN	Responsable
					PRO	EJEC	CUMP (%)		
	A.12.06.03.05-O Participación en las negociaciones de productos agrícolas y pesqueros en tratados comerciales bilaterales, Unión Aduanera y OMC.	Listado de productos agropecuarios sujetos a desgravación o contingentes arancelarios, definidos	48	Informe	1	1	100		Willians Alfredo Vásquez
	A.12.06.03.06-O Recopilación de políticas sectoriales	Uneamientos sectoriales de la Política Agropecuaria, elaborados	49	Documento	S/P		S/P		Willians Alfredo Vásquez
	A.12.06.03.07-O Elaborar propuesta de Creación de un fondo de fomento productivo (Check Off) para producto agropecuarios	Propuesta de Creación de un fondo de fomento productivo (Check Off) para producto agropecuarios, elaborada	50	Propuesta	S/P		S/P		Willians Alfredo Vásquez
	A.12.06.03.08-O Elaborar Informe de seguimiento a acuerdos del Consejo Nacional de Desarrollo Agropecuario	Informe de seguimiento a acuerdos del Consejo Nacional de Desarrollo Agropecuario, elaborado	51	Informe	1	1	100	Aportes la política agroecológica con personal del consejo	Willians Alfredo Vásquez
	A.12.06.03.09-O Elaborar Informe de seguimiento sobre coordinaciones en el acceso a financiamiento agropecuarios (BFA, BH, BANDESAL; etc.)	Informe de seguimiento sobre coordinaciones en el acceso a financiamiento agropecuarios (BFA, BH, BANDESAL; etc.), elaborado	52	Informe	1	1	100	Seguimiento a comportamiento del credito en el sector agropecuario	Willians Alfredo Vásquez
	A.12.06.03.10-O Monitorear el comportamiento de la deuda agraria	Informe de seguimiento de la deuda agraria, elaborado	53	Informe	S/P		S/P		Willians Alfredo Vásquez

B

**OFICINA DE ASESORIA JURÍDICA
(OAJ)**

MINISTERIO DE AGRICULTURA Y GANADERIA
OFICINA DE POLITICAS Y PLANIFICACION SECTORIAL
DIVISION DE SEGUIMIENTO Y EVALUACION

INFORME DE SEGUIMIENTO DEL AVANCE FISICO DEL POA 2016

DEPENDENCIA: Oficina de Asesoría Jurídica (OAJ)

TRIMESTRE: Julio-septiembre

PERIODO: Enero-septiembre

I. AVANCE FISICO EN EL TRIMESTRE JULIO-SEPTIEMBRE DE 2016

En el trimestre en análisis, la OAJ obtuvo un avance físico de 100.0% respecto a las metas físicas planificadas a cumplir en el referido trimestre. Desempeño que se califica como **Muy Bueno** (ver gráfico 1).

Gráfico 1. Avance físico por Resultado y Total Institución, en el trimestre de julio-septiembre de 2016 (Porcentaje).

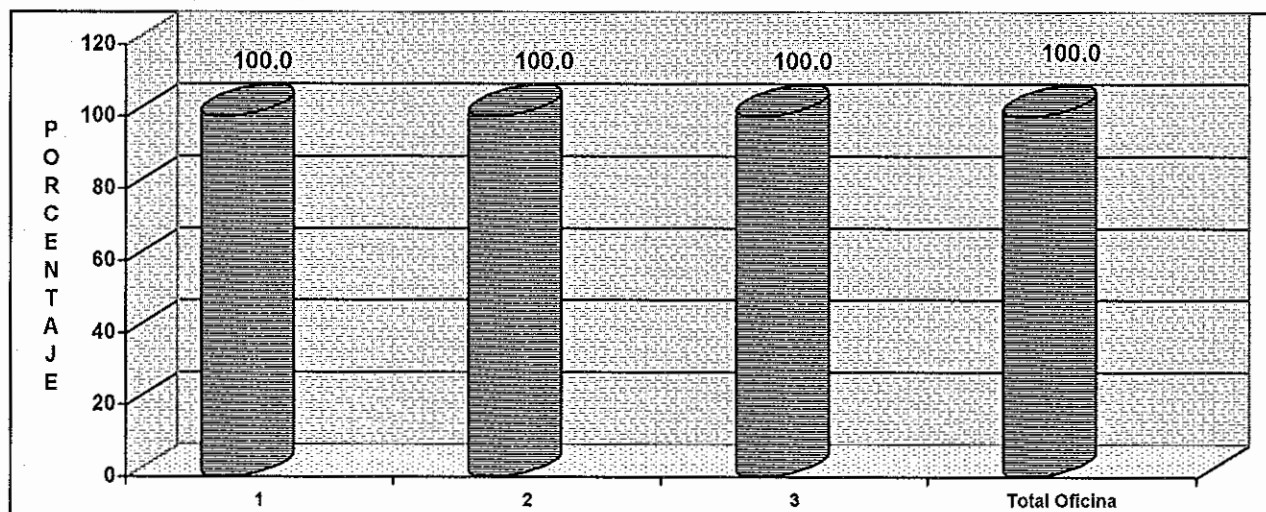

Simbología: 1. Elaborar opiniones jurídicas; 2. Revisar o elaborar instrumentos jurídicos; y, 3. Revisar o elaborar documentos que requieran de la función notarial.

Fuente: OAJ. Informe de avance físico del tercer trimestre de 2016. Octubre de 2016.

Los productos generados por la Oficina durante el trimestre informado, son los siguientes:

- Elaboración de 541 documentos sobre las Opiniones Jurídicas; 61 Dictámenes de revisión de documentación para la conformación de asociaciones cooperativas; 137 Opiniones jurídicas; 1 Sentencia de Proceso de Imposición de Multa a la Sociedad J&G, S.A DE C.V., 1 Sentencia de la protesta de DYCSA-TTAISA y 50 Opiniones OACI, entre otras;
- Propuesta de 32 decretos relativos a personerías jurídicas de Asociaciones Agropecuarias;
- Propuesta de 4 acuerdos ejecutivos (entre estas, el Acuerdo para la creación de la Comisión Nacional de Plaguicidas-CONAPLAG, otro del CATIE;

- Propuesta de 19 Convenio, mencionándose entre otros: El MAG y Fundación Suiza de Cooperación para el Desarrollo Técnico, SWISSCONTACT; Dos Adendas a Convenios (Adenda N° 2 del Convenio de Cooperación en el marco del Proyecto Vaso de Leche y AGASVI de R.L.; y, Adenda N°3 del Memorando de Entendimiento MAG-PMA del proyecto "Actualización Cartográfica del Nuevo Marco Múltiple de Muestras para la Ejecución del Programa de Encuestas Agropecuarias del MAG); y suscripción de diferentes Convenios, entre los cuales se mencionan: El MAG y FUNSALPRODESE; MAG y PROCOMES; Carta de Entendimiento entre MAG y Alcaldía de Santa Elena, departamento de Usulután para el fortalecimiento de la agricultura; entre el MAG, Secretaría de Cultura y la Alcaldía de Guaymango; entre el MAG y la Asociación Cooperativa "Futurista" en apoyo al Proyecto Vaso de Leche; y, entre el MAG y MINED para la adecuación del laboratorio de acuicultura de Santa Cruz Porrillo.
- Propuesta de 75 contratos (OACI)
- Elaboración de 376 documentos notariales (87 Actas notariales, 98 auténticas y 187 certificaciones).

II. AVANCE FISICO EN EL PERIODO COMPRENDIDO DE ENERO A SEPTIEMBRE DE 2016

En el trimestre comprendido de enero a septiembre, la OAJ obtuvo un avance físico de 100.0% respecto a las metas físicas planificadas a cumplir en el referido trimestre; calificado como **Muy Bueno**.

Gráfico 2. Avance físico por Resultado y Total Institución, en el período de enero a septiembre de 2016 (Porcentaje).

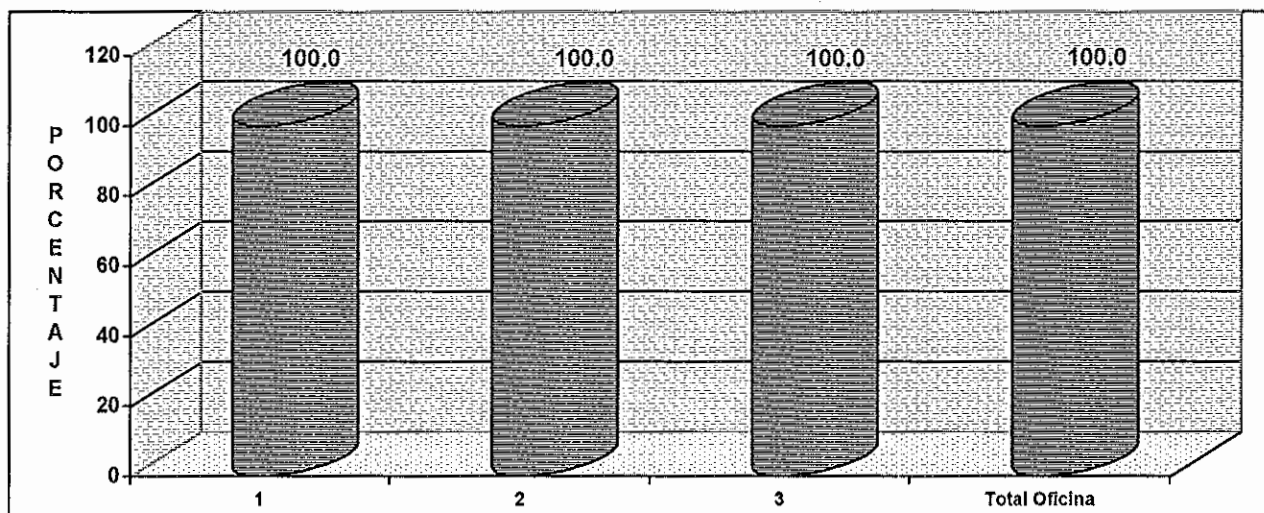

Simbología: 1. Elaborar opiniones jurídicas; 2. Revisar o elaborar instrumentos jurídicos; y, 3. Revisar o elaborar documentos que requieran de la función notarial.

Fuente: OAJ. Informe de avance físico del tercer trimestre de 2016. Octubre de 2016.

Entre los productos generados por la Oficina durante el período informado, son los siguientes:

- Elaboración de 1,741 documentos sobre las Opiniones Jurídicas;
- Propuesta de 80 decretos; relativos a personerías jurídicas de Asociaciones Agropecuarias;

- Propuesta de 11 acuerdos ejecutivos (Proforma para declarar emergencia sanitaria; Reglamento de Ley de desarrollo y protección social; 3 Instructivo regulador para el establecimiento, funcionamiento y continuidad de los Agromercados; Dos acuerdos CITIES; Uno para comodato suscrito entre CENTA y CIAT y otro para la creación de la comisión forestal), entre otras;
 - Elaboración de 53 Propuestas de Convenio (Cuatro Cartas de entendimiento entre el MAG y Alcaldías de Concepción Batres, Jucuarán, Jocoro y El Sauce), para el fortalecimiento y desarrollo de la agricultura; y, un convenio de cooperación entre el MAG y al empresa AQUAMARIN, entre otras;
-
- Propuesta de 125 contratos (OACI, PAF y para portación de armas); y,
 - Elaboración de 1,577 documentos notariales.

III. CONCLUSIONES Y RECOMENDACIONES

Los resultados calificados como Muy Buenos muestran un buen desempeño institucional de parte de la OAJ, por lo que se invita al personal técnico, administrativo y gerencial a mantener la mística de trabajo mostrada a la fecha.

Por otra parte, en cumplimiento de recomendaciones de la Corte de Cuentas de la Republica, se recuerda a los Directores, Jefes de Planificación y/o Referentes Institucionales que, al interior de la dependencia, tienen la responsabilidad de controlar y corroborar que cada meta reportada como realizada en los informes de cumplimiento, debe contar con las evidencias que demuestran la concreción efectiva de la misma.

También, en cumplimiento a recomendación de Auditoría Interna, se exhorta al Referente Institucional a que asegure que los procedimientos en sus funciones sean realizados adecuadamente; asimismo, a cada nivel jerárquico de la dependencia a verificar que los subalternos realicen sus actividades de conformidad con los lineamientos establecidos, de manera especial cuando hay atrasos e incumplimiento de metas programadas, dando seguimiento a las recomendaciones que surjan.

Anexo. Avance físico y valoración cualitativa en el trimestre julio-septiembre y período enero a septiembre de 2016, según Resultado (Porcentaje).

No.	RESULTADO	AVANCE FISICO (%)		VALORACION CUALITATIVA	
		JULIO-SEPTIEMBRE	ENERO-SEPTIEMBRE	JULIO-SEPTIEMBRE	ENERO-SEPTIEMBRE
1	Elaborar opinión jurídicas	100.0	100.0	Muy Buena	Muy Buena
2	Revisar o elaborar instrumentos jurídicos	100.0	100.0	Muy Buena	Muy Buena
3	Revisar o elaborar documentos que requieran de la función notarial	100.0	100.0	Muy Buena	Muy Buena
TOTAL DEPENDENCIA		100.0	100.0	Muy Buena	Muy Buena

FUENTE: OAJ. Informe de avance físico del tercer trimestre de 2016. Octubre de 2016.

NOTA ACLARATORIA:

Con respecto a las siglas que aparecen en el encabezado del reporte que emite el Sistema Informático de Cálculo del Avance Físico de Planes (SICAFP), el significado es el siguiente:

AF: Avance Físico (de todos los niveles que integran el POA, exceptuando el de la Unidad de Medida que aparece a la par de la misma con el símbolo de %);

AI: Asignación o Ponderación Inicial de cada uno de los niveles del POA (Peso relativo asignado en el proceso de Ponderación con el "Referente" de cada dependencia del MAG);

RP: Reponderación (Cálculo técnico que hace el SICAFP para que el avance físico de cada nivel de la estructura del POA, independiente de la cantidad de actividades programadas, siempre sea con base en 100 puntos); y,

AP: Avance Físico Ponderado (Producto de multiplicar el avance físico de cada nivel del POA por la Reponderación respectiva que calcula el SICAFP).

MINISTERIO DE AGRICULTURA Y GANADERÍA
 OFICINA DE PLANIFICACIÓN AGROPECUARIA
 DIVISIÓN DE SEGUIMIENTO Y EVALUACIÓN

MEMORIA DE CÁLCULO DEL AVANCE FÍSICO DE LOS PROYECTOS INCLUIDOS EN EL SISTEMA DE SEGUIMIENTO SECTORIAL (SSS)

	AF	AI	RP	AP
PROYECTO OAJ				
Fortalecimiento de los Procesos, Estructura y Capacidades Institucionales	100	100	100	100
OAJ				
<i>Elaborar opiniones jurídicas</i>	100	45	45	45
Respuesta a opiniones jurídicas solicitadas	100	100	100	100
Documento				
P 360 R 541 100 %		100	100	100
<i>Revisar o elaborar instrumentos jurídicos</i>	100	40	40	40
Propuesta de decreto, elaborada o revisada	100	25	25	25
Porcentaje				
P 25 R 43.99 100 %		100	100	100
Propuesta de acuerdo ejecutivo, elaborada o revisada	100	25	25	25
Porcentaje				
P 25 R 43.99 100 %		100	100	100
Propuesta de convenio, elaborada o revisada	100	25	25	25
Porcentaje				
P 25 R 32.32 100 %		100	100	100
Propuesta de contratos, elaborada o revisada	100	25	25	25
Porcentaje				
P 25 R 99.98 100 %		100	100	100
<i>Revisar o elaborar documentos que requieran de la función notarial</i>	100	15	15	15
Documento notarial, elaborado o revisado	100	100	100	100
Porcentaje				
P 25 R 31.83 100 %		100	100	100
Mes(es) Informado(s): Julio - Septiembre Año 2016 Avance Físico del Proyecto 100 %				

**MINISTERIO DE AGRICULTURA Y GANADERÍA
OFICINA DE PLANIFICACIÓN AGROPECUARIA
DIVISIÓN DE SEGUIMIENTO Y EVALUACIÓN**

MEMORIA DE CÁLCULO DEL AVANCE FÍSICO DE LOS PROYECTOS INCLUIDOS EN EL SISTEMA DE SEGUIMIENTO SECTORIAL (SSS)

	AF	AI	RP	AP
PROYECTO OAJ				
Fortalecimiento de los Procesos, Estructura y Capacidades Institucionales	100	100	100	100
OAJ				
<i>Elaborar opiniones jurídicas</i>	100	45	45	45
Respuesta a opiniones jurídicas solicitadas	100	100	100	100
Documento				
P 1080 R 1741 100 %		100	100	100
<i>Revisar o elaborar instrumentos jurídicos</i>	100	40	40	40
Propuesta de decreto, elaborada o revisada	100	25	25	25
Porcentaje				
P 75 R 118.57 100 %		100	100	100
Propuesta de acuerdo ejecutivo, elaborada o revisada	100	25	25	25
Porcentaje				
P 75 R 93.28 100 %		100	100	100
Propuesta de convenio, elaborada o revisada	100	25	25	25
Porcentaje				
P 75 R 105.58 100 %		100	100	100
Propuesta de contratos, elaborada o revisada	100	25	25	25
Porcentaje				
P 75 R 501.09 100 %		100	100	100
<i>Revisar o elaborar documentos que requieran de la función notarial</i>	100	15	15	15
Documento notarial, elaborado o revisado	100	100	100	100
Porcentaje				
P 75 R 120.89 100 %		100	100	100
Mes(es) Informado(s): Enero - Septiembre Año 2016 Avance Físico del Proyecto 100 %				